

LICENCIATURA  
1980-2003



## LICENCIATURA

En este apartado, se presenta información sobre la tendencia de la población escolar en el nivel licenciatura para 1980-2003. Durante este lapso, la universidad se consolidó como la oferta educativa de nivel licenciatura más amplia, del país y latinoamérica.

La matrícula de licenciatura registró como principales cambios los siguientes:

- ◆ Respecto a periodos precedentes la población escolar de licenciatura universitaria inició un proceso de estabilización. En los primeros diez años, el número de alumnos matriculados fue prácticamente el mismo. En promedio la matrícula fue de 136,200 alumnos y a partir de la década de los noventa el promedio registrado fue de 136,900.
- ◆ En este periodo, la población femenina incrementó su participación de 35% en 1980 a 51% en 2003, y en algunas carreras la participación se ubicó en torno al 60% del total.
- ◆ En 1980, solamente seis facultades de Ciudad Universitaria atendían a 40% de la población escolar total; en tanto, las Unidades Multidisciplinarias a 37%. Como resultado de la consolidación de las escuelas nacionales de estudios profesionales, algunas transformadas en Facultad de Estudios Superiores, en 2003 la participación se invirtió, siendo de 33% y 41%, respectivamente.
- ◆ Por área de conocimiento, en 1980 la matrícula se concentró en tres áreas: físico matemáticas, ingenierías y, biológicas y de la salud, absorbiendo 58% de la población total. Para 1990 los alumnos en ciencias sociales y humanidades y artes representaron 54%. En 2003 contribuyen con 51% de la matrícula total.



## índice de gráficas y cuadros

### Gráficas

Licenciatura. Población Escolar 1980-2003 .....	81
Licenciatura. Población Escolar. Consejo Académico de Área 1980-2003 .....	82
Licenciatura. Participación Porcentual según Género 1980-2003 .....	83

### Cuadros

Población Total	
Licenciatura .....	85
Alumnos por modalidad	
Sistema Escolarizado .....	87
Sistema Abierto .....	87
Alumnos por Consejo Académico de Área	
Ciencias Físico Matemáticas e Ingenierías .....	89
Ciencias Biológicas y de la Salud .....	90
Ciencias Sociales .....	91
Humanidades y Artes .....	92
Alumnos por plantel	
Facultad de Arquitectura .....	93
Facultad de Ciencias .....	94
Facultad de Ciencias Políticas y Sociales .....	94
Facultad de Contaduría y Administración .....	95
Facultad de Derecho .....	95
Facultad de Economía .....	96
Facultad de Estudios Superiores Cuautitlán .....	96
Facultad de Estudios Superiores Iztacala .....	97
Facultad de Estudios Superiores Zaragoza .....	97
Facultad de Filosofía y Letras .....	98
Facultad de Ingeniería .....	98
Facultad de Medicina .....	99
Facultad de Medicina Veterinaria y Zootecnia .....	99
Facultad de Odontología .....	100
Facultad de Psicología .....	100
Facultad de Química .....	101
Escuela Nacional de Estudios Profesionales Acatlán .....	101
Escuela Nacional de Estudios Profesionales Aragón .....	102

Escuela Nacional de Artes Plásticas .....	102
Escuela Nacional de Enfermería y Obstetricia .....	103
Escuela Nacional de Música .....	103
Escuela Nacional de Trabajo Social .....	104
Alumnos por plantel-carrera	
Facultad de Arquitectura .....	105
Arquitectura .....	105
Arquitectura de paisaje .....	106
Diseño industrial .....	106
Urbanismo .....	107
Facultad de Ciencias .....	108
Actuaría .....	108
Biología .....	108
Ciencias de la Computación .....	109
Física .....	109
Matemáticas .....	110
Facultad de Ciencias Políticas y Sociales .....	111
Ciencias políticas y Administración pública (escolarizado) .....	111
Ciencias políticas y Administración pública (abierto) .....	111
Comunicación y periodismo (escolarizado) .....	112
Comunicación y periodismo (abierto) .....	112
Relaciones Internacionales (escolarizado) .....	113
Relaciones Internacionales (abierto) .....	113
Sociología (escolarizado) .....	114
Sociología (abierto) .....	114
Facultad de Contaduría y Administración .....	115
Administración (escolarizado) .....	115
Administración (abierto) .....	115
Contaduría (escolarizado) .....	116
Contaduría (abierto) .....	116
Informática (escolarizado) .....	117
Informática (abierto) .....	117
Facultad de Derecho .....	118
Derecho (escolarizado) .....	118
Derecho (abierto) .....	118
Facultad de Economía .....	119
Economía (escolarizado) .....	119
Economía (abierto) .....	119
Facultad de Estudios Superiores Cuautitlán .....	120
Administración .....	120
Contaduría .....	120
Diseño y comunicación visual .....	121

Informática .....	121
Ingeniería agrícola .....	121
Ingeniería en alimentos .....	122
Ingeniería mecánica eléctrica .....	122
Ingeniería química .....	123
Medicina veterinaria y zootecnia .....	123
Química .....	124
Química farmacéutica biológica .....	124
Química industrial .....	125
Facultad de Estudios Superiores Iztacala .....	125
Biología .....	125
Cirujano Dentista .....	126
Enfermería y obstetricia .....	126
Médico cirujano .....	127
Optometría .....	127
Psicología .....	128
Facultad de Estudios Superiores Zaragoza .....	129
Biología .....	129
Cirujano Dentista .....	129
Enfermería y obstetricia .....	130
Ingeniería química .....	130
Medico cirujano .....	131
Psicología .....	131
Química farmacéutica biológica .....	132
Facultad de Filosofía y Letras .....	133
Bibliotecología .....	133
Estudios latinoamericanos .....	133
Filosofía (escolarizado) .....	134
Filosofía (abierto) .....	134
Geografía (escolarizado) .....	135
Geografía (abierto) .....	135
Historia (escolarizado) .....	136
Historia (abierto) .....	136
Lengua y literaturas hispánicas (escolarizado) .....	137
Lengua y literaturas hispánicas (abierto) .....	137
Lengua y literaturas modernas (letras alemanas) .....	138
Lengua y literaturas modernas (letras francesas) .....	138
Lengua y literaturas modernas (letras inglesas) (escolarizado) .....	139
Lengua y literaturas modernas (letras inglesas) (abierto) .....	139
Lengua y literaturas modernas (letras italianas) .....	140
Letras clásicas .....	140
Literatura dramática y teatro .....	141
Pedagogía (escolarizado) .....	142
Pedagogía (abierto) .....	142

Facultad de Ingeniería .....	143
Ingeniería civil .....	143
Ingeniería de minas y metalurgia .....	143
Ingeniería eléctrica y electrónica .....	144
Ingeniería en computación .....	144
Ingeniería en telecomunicaciones .....	145
Ingeniería geofísica .....	145
Ingeniería geológica .....	146
Ingeniería industrial .....	146
Ingeniería mecánica .....	146
Ingeniería mecánica eléctrica .....	147
Ingeniería petrolera .....	147
Ingeniería topográfica y geodésica .....	148
Facultad de Medicina .....	149
Investigación biomédica básica .....	149
Médico cirujano .....	149
Facultad de Medicina Veterinaria y Zootecnia .....	150
Medicina veterinaria y zootecnia .....	150
Facultad de Odontología .....	151
Cirujano dentista (escolarizado) .....	151
Cirujano dentista (abierto) .....	151
Facultad de Psicología .....	152
Psicología (escolarizado) .....	152
Psicología (abierto) .....	152
Facultad de Química .....	153
Ingeniería química .....	153
Ingeniería química metalúrgica .....	153
Química .....	154
Química en alimentos .....	154
Química farmacéutica biológica .....	155
Escuela Nacional de Estudios Profesionales Acatlán .....	156
Actuaría .....	156
Arquitectura .....	156
Ciencias políticas y Administración pública .....	157
Comunicación y Periodismo .....	157
Derecho (escolarizado) .....	158
Derecho (abierto) .....	158
Diseño gráfico .....	159
Economía .....	159
Enseñanza del idioma inglés .....	160
Filosofía .....	160
Historia .....	161
Ingeniería civil .....	161
Lengua y literatura hispánicas .....	162
Matemáticas aplicadas y computación .....	162



Pedagogía .....	163
Relaciones internacionales (escolarizado) .....	164
Relaciones internacionales (abierto) .....	164
Sociología .....	165
Escuela Nacional de Estudios Profesionales Aragón .....	166
Arquitectura .....	166
Comunicación y periodismo .....	166
Derecho .....	167
Diseño industrial .....	167
Economía .....	168
Ingeniería civil .....	168
Ingeniería en computación .....	169
Ingeniería mecánica y eléctrica .....	169
Pedagogía .....	170
Planificación para el desarrollo agropecuario .....	170
Relaciones internacionales .....	171
Sociología .....	171
Escuela Nacional de Artes Plásticas .....	172
Artes visuales .....	172
Comunicación gráfica .....	172
Diseño gráfico .....	173
Diseño y comunicación visual .....	173
Escuela Nacional de Enfermería y Obstetricia .....	174
Enfermería y obstetricia (escolarizado) .....	174
Enfermería y obstetricia (abierto) .....	174
Escuela Nacional de Música .....	175
Canto .....	175
Composición .....	175
Educación musical .....	176
Etnomusicología .....	176
Instrumentista .....	177
Piano .....	177
Escuela Nacional de Trabajo Social .....	178
Trabajo social .....	178
Alumnos por Carrera .....	
Actuaría .....	179
Administración .....	180
Arquitectura .....	180
Arquitectura de paisaje .....	181
Artes visuales .....	181
Bibliotecología .....	182
Biología .....	182
Canto .....	183
Ciencias de la computación .....	183

Ciencias políticas y administración pública .....	184
Cirujano dentista .....	184
Composición .....	185
Comunicación Gráfica .....	185
Comunicación y periodismo .....	186
Contaduría .....	186
Derecho .....	187
Diseño gráfico .....	187
Diseño industrial .....	188
Diseño y comunicación visual .....	188
Economía .....	189
Educación musical .....	189
Enfermería y obstetricia .....	190
Enseñanza del idioma inglés .....	190
Estudios latinoamericanos .....	191
Etnomusicología .....	191
Filosofía .....	192
Física .....	192
Geografía .....	193
Historia .....	193
Informática .....	194
Ingeniería agrícola .....	194
Ingeniería civil .....	195
Ingeniería de minas y metalurgia .....	195
Ingeniería eléctrica y electrónica .....	196
Ingeniería en alimentos .....	196
Ingeniería en computación .....	197
Ingeniería en telecomunicaciones .....	197
Ingeniería geofísica .....	198
Ingeniería geológica .....	198
Ingeniería industrial .....	199
Ingeniería mecánica .....	199
Ingeniería mecánica eléctrica .....	199
Ingeniería petrolera .....	200
Ingeniería química .....	200
Ingeniería química metalúrgica .....	201
Ingeniería topográfica y geodésica .....	201
Instrumentista .....	202
Investigación biomédica básica .....	202
Lengua y literaturas hispánicas .....	203
Lengua y literaturas modernas (letras alemanas) .....	204
Lengua y literaturas modernas (letras francesas) .....	204

Lengua y literaturas modernas (letras inglesas) .....	205
Lengua y literaturas modernas (letras italianas) .....	206
Letras clásicas .....	206
Literatura dramática y teatro .....	207
Matemáticas .....	207
Matemáticas aplicadas y computación .....	208
Medicina veterinaria y zootecnia .....	208
Médico cirujano .....	209
Optometría .....	209
Pedagogía .....	210
Piano .....	211
Planificación para el desarrollo agropecuario .....	211
Psicología .....	212
Química .....	213
Química en alimentos .....	213
Química farmacéutica biológica .....	214
Química industrial .....	214
Relaciones internacionales .....	215
Sociología .....	215
Trabajo Social .....	216
Urbanismo .....	216



### LICENCIATURA POBLACIÓN ESCOLAR 1980-2003

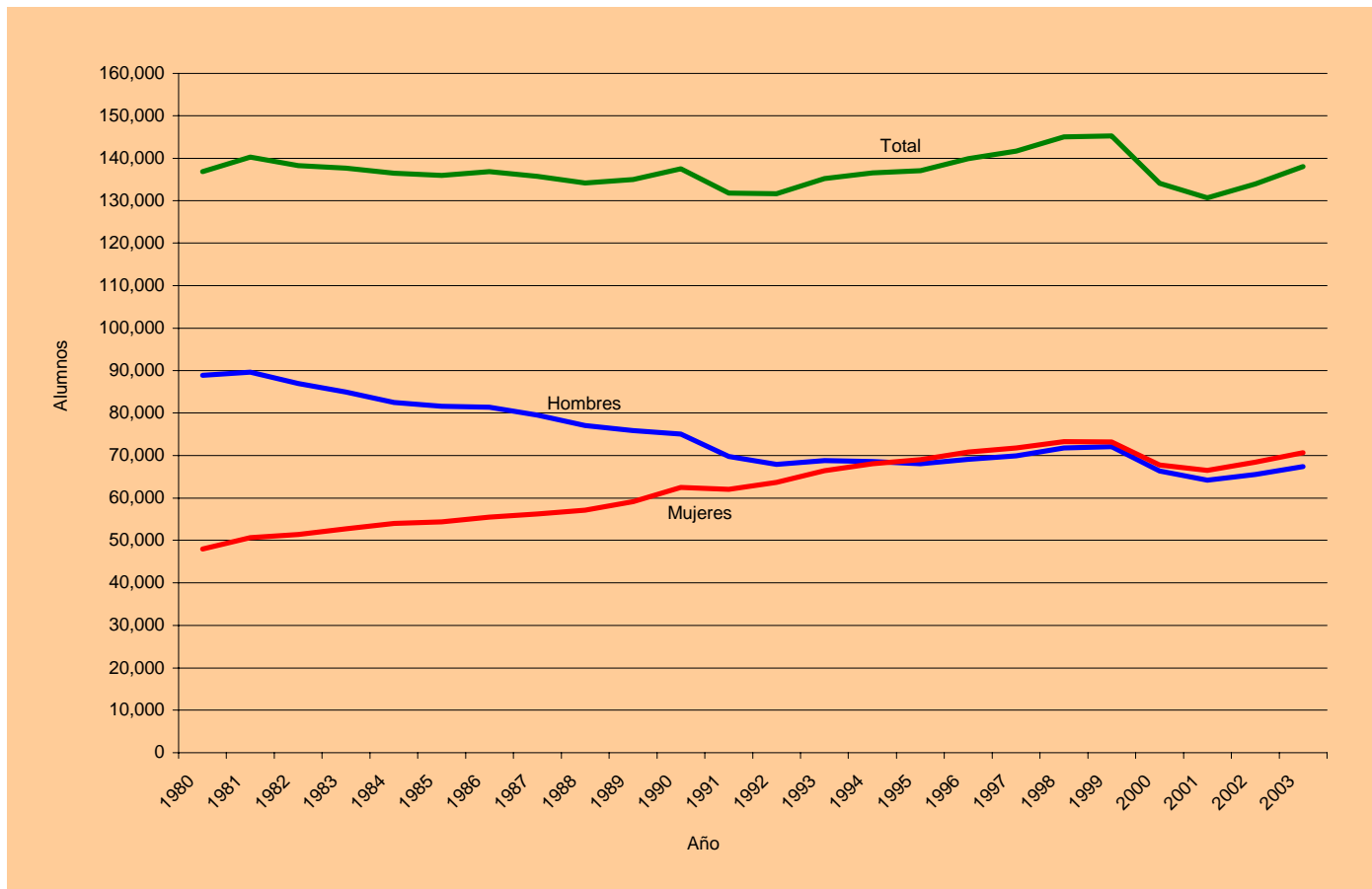

LICENCIATURA  
POBLACIÓN ESCOLAR. CONSEJO ACADÉMICO DE ÁREA 1980-2003

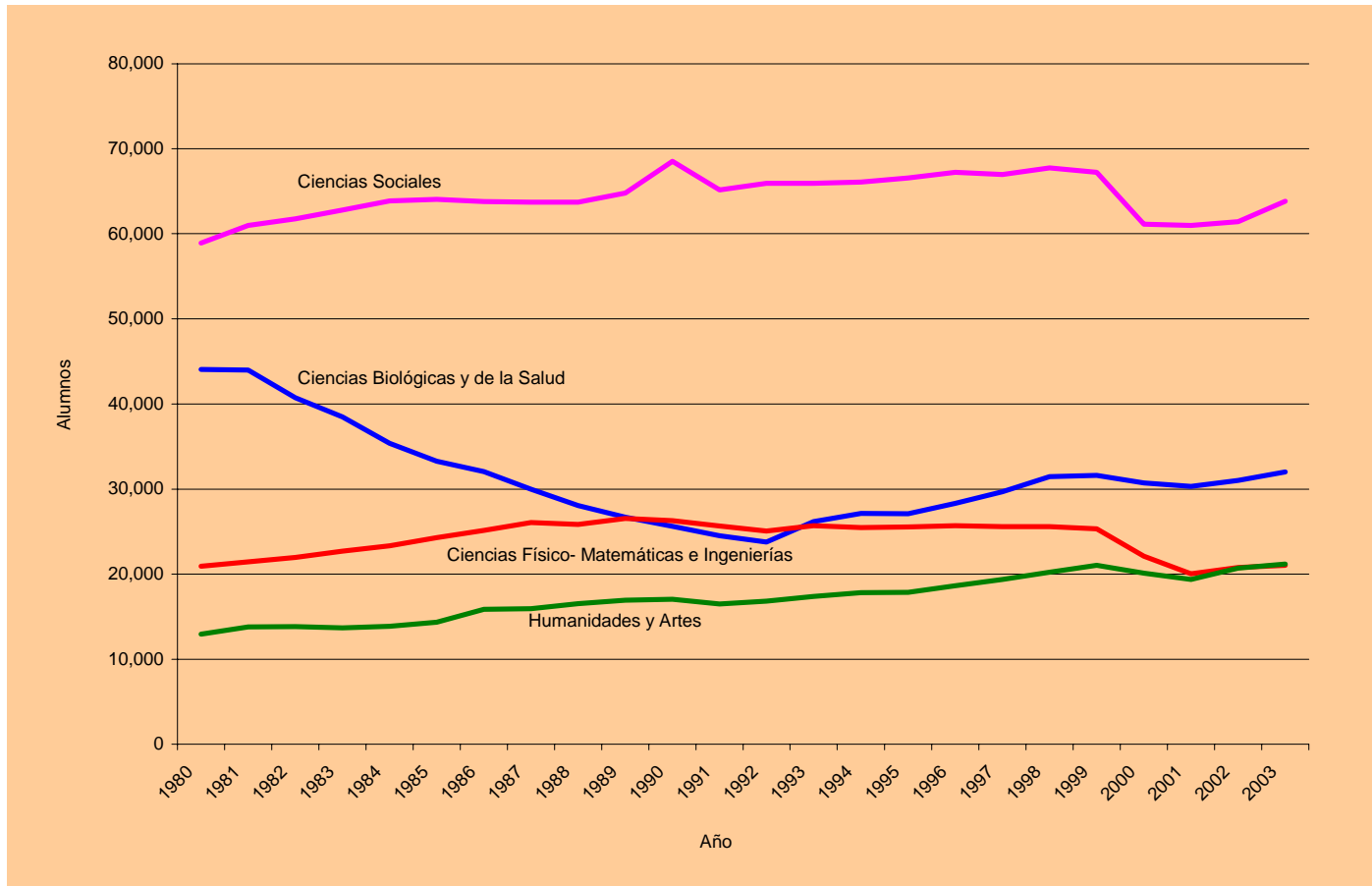

### LICENCIATURA PARTICIPACIÓN PORCENTUAL SEGÚN GÉNERO 1980-2003

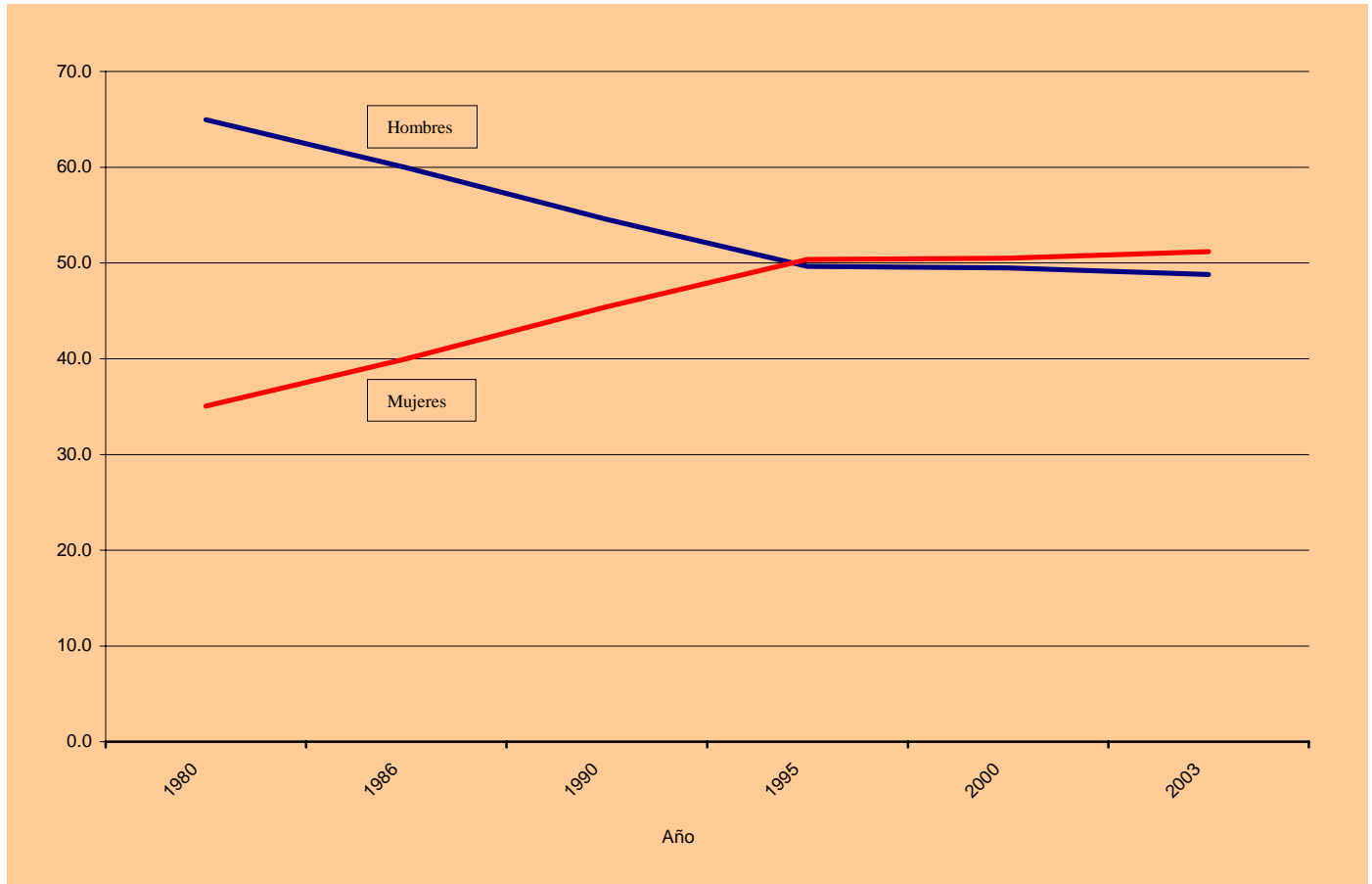





## POBLACIÓN TOTAL

### LICENCIATURA

Año	Primer Ingreso Hombres	Primer Ingreso Mujeres	Primer Ingreso Total	Reingreso Hombres	Reingreso Mujeres	Reingreso Total	Población Hombres	Población Mujeres	Población Total
1980	19,545	12,452	31,997	69,367	35,497	104,864	88,912	47,949	136,861
1981	19,679	12,808	32,487	69,992	37,775	107,767	89,671	50,583	140,254
1982	18,802	12,973	31,775	68,070	38,427	106,497	86,872	51,400	138,272
1983	18,416	13,531	31,947	66,480	39,213	105,693	84,896	52,744	137,640
1984	18,758	14,048	32,806	63,681	39,962	103,643	82,439	54,010	136,449
1985	17,778	13,038	30,816	63,790	41,377	105,167	81,568	54,415	135,983
1986	17,642	13,373	31,015	63,686	42,169	105,855	81,328	55,542	136,870
1987	16,780	13,507	30,287	62,706	42,763	105,469	79,486	56,270	135,756
1988	17,018	14,516	31,534	60,033	42,609	102,642	77,051	57,125	134,176
1989	16,490	15,275	31,765	59,340	43,902	103,242	75,830	59,177	135,007
1990	15,871	14,929	30,800	59,169	47,544	106,713	75,040	62,473	137,513
1991	15,279	15,880	31,159	54,459	46,180	100,639	69,738	62,060	131,798
1992	15,027	15,626	30,653	52,887	48,082	100,969	67,914	63,708	131,622
1993	14,904	15,957	30,861	53,874	50,478	104,352	68,778	66,435	135,213
1994	14,835	15,893	30,728	53,700	52,123	105,823	68,535	68,016	136,551
1995	14,170	15,495	29,665	53,882	53,529	107,411	68,052	69,024	137,076
1996	15,664	16,556	32,220	53,437	54,224	107,661	69,101	70,780	139,881
1997	15,706	16,036	31,742	54,165	55,729	109,894	69,871	71,765	141,636
1998	16,440	16,141	32,581	55,301	57,075	112,376	71,741	73,216	144,957
1999	15,616	15,861	31,477	56,379	57,279	113,658	71,995	73,140	145,135
2000	14,357	14,905	29,262	52,054	52,856	104,910	66,411	67,761	134,172
2001	14,393	15,677	30,070	49,858	50,850	100,708	64,251	66,527	130,778
2002	15,255	16,778	32,033	50,278	51,622	101,900	65,533	68,400	133,933
2003	15,540	16,244	31,784	51,821	54,418	106,239	67,361	70,662	138,023



## ALUMNOS POR MODALIDAD

### SISTEMA ESCOLARIZADO

Año	Primer Ingreso Hombres	Primer Ingreso Mujeres	Primer Ingreso Total	Reingreso Hombres	Reingreso Mujeres	Reingreso Total	Población Hombres	Población Mujeres	Población Total
1980	19,545	12,452	31,997	69,367	35,497	104,864	88,912	47,949	136,861
1981	19,679	12,808	32,487	69,992	37,775	107,767	89,671	50,583	140,254
1982	18,802	12,973	31,775	68,070	38,427	106,497	86,872	51,400	138,272
1983	18,416	13,531	31,947	66,480	39,213	105,693	84,896	52,744	137,640
1984	18,758	14,048	32,806	63,681	39,962	103,643	82,439	54,010	136,449
1985	17,778	13,038	30,816	63,790	41,377	105,167	81,568	54,415	135,983
1986	17,642	13,373	31,015	63,686	42,169	105,855	81,328	55,542	136,870
1987	16,780	13,507	30,287	62,706	42,763	105,469	79,486	56,270	135,756
1988	17,018	14,516	31,534	60,033	42,609	102,642	77,051	57,125	134,176
1989	16,490	15,275	31,765	59,340	43,902	103,242	75,830	59,177	135,007
1990	15,275	14,427	29,702	57,240	45,436	102,676	72,515	59,863	132,378
1991	14,736	15,355	30,091	53,764	45,461	99,225	68,500	60,816	129,316
1992	14,372	15,136	29,508	52,008	47,185	99,193	66,380	62,321	128,701
1993	14,119	15,391	29,510	52,843	49,399	102,242	66,962	64,790	131,752
1994	14,187	15,367	29,554	52,500	50,881	103,381	66,687	66,248	132,935
1995	13,511	15,012	28,523	52,465	52,143	104,608	65,976	67,155	133,131
1996	14,793	15,841	30,634	51,895	52,732	104,627	66,688	68,573	135,261
1997	14,729	15,288	30,017	52,380	53,974	106,354	67,109	69,262	136,371
1998	15,380	15,337	30,717	53,173	54,947	108,120	68,553	70,284	138,837
1999	14,814	15,276	30,090	54,061	55,020	109,081	68,875	70,296	139,171
2000	13,509	14,304	27,813	49,850	50,815	100,665	63,359	65,119	128,478
2001	13,332	14,994	28,326	47,711	48,769	96,480	61,043	63,763	124,806
2002	14,260	16,082	30,342	48,030	49,460	97,490	62,290	65,542	127,832
2003	14,502	15,557	30,059	49,315	52,117	101,432	63,817	67,674	131,491

### SISTEMA ABIERTO

Año	Primer Ingreso Hombres	Primer Ingreso Mujeres	Primer Ingreso Total	Reingreso Hombres	Reingreso Mujeres	Reingreso Total	Población Hombres	Población Mujeres	Población Total
1990	596	502	1,098	1,929	2,108	4,037	2,525	2,610	5,135
1991	543	525	1,068	695	719	1,414	1,238	1,244	2,482
1992	655	490	1,145	879	897	1,776	1,534	1,387	2,921
1993	785	566	1,351	1,031	1,079	2,110	1,816	1,645	3,461
1994	648	526	1,174	1,200	1,242	2,442	1,848	1,768	3,616
1995	659	483	1,142	1,417	1,386	2,803	2,076	1,869	3,945
1996	871	715	1,586	1,542	1,492	3,034	2,413	2,207	4,620
1997	977	748	1,725	1,785	1,755	3,540	2,762	2,503	5,265
1998	1,060	804	1,864	2,128	2,128	4,256	3,188	2,932	6,120
1999	802	585	1,387	2,318	2,259	4,577	3,120	2,844	5,964
2000	848	601	1,449	2,204	2,041	4,245	3,052	2,642	5,694
2001	1,061	683	1,744	2,147	2,081	4,228	3,208	2,764	5,972
2002	995	696	1,691	2,248	2,162	4,410	3,243	2,858	6,101
2003	1,038	687	1,725	2,506	2,301	4,807	3,544	2,988	6,532



## ALUMNOS POR CONSEJO ACADÉMICO DE ÁREA

### CIENCIAS FÍSICO MATEMÁTICAS E INGENIERÍAS

Año	Primer Ingreso Hombres	Primer Ingreso Mujeres	Primer Ingreso Total	Reingreso Hombres	Reingreso Mujeres	Reingreso Total	Población Hombres	Población Mujeres	Población Total
1980	5,231	819	6,050	19,334	2,312	21,646	24,565	3,131	27,696
1981	5,414	905	6,319	18,865	2,444	21,309	24,279	3,349	27,628
1982	5,458	950	6,408	18,692	2,495	21,187	24,150	3,445	27,595
1983	5,485	1,090	6,575	18,707	2,656	21,363	24,192	3,746	27,938
1984	5,459	1,211	6,670	18,541	2,919	21,460	24,000	4,130	28,130
1985	5,423	1,217	6,640	19,063	3,260	22,323	24,486	4,477	28,963
1986	5,548	1,218	6,766	20,296	3,755	24,051	25,844	4,973	30,817
1987	5,689	1,299	6,988	20,756	4,039	24,795	26,445	5,338	31,783
1988	5,860	1,489	7,349	20,164	4,119	24,283	26,024	5,608	31,632
1989	5,751	1,586	7,337	20,541	4,493	25,034	26,292	6,079	32,371
1990	5,384	1,622	7,006	20,006	4,675	24,681	25,390	6,297	31,687
1991	5,127	1,581	6,708	19,399	4,953	24,352	24,526	6,534	31,060
1992	5,310	1,651	6,961	18,635	5,141	23,776	23,945	6,792	30,737
1993	5,212	1,703	6,915	19,456	5,445	24,901	24,668	7,148	31,816
1994	5,198	1,647	6,845	19,437	5,659	25,096	24,635	7,306	31,941
1995	5,090	1,588	6,678	19,655	5,792	25,447	24,745	7,380	32,125
1996	5,436	1,699	7,135	19,566	5,857	25,423	25,002	7,556	32,558
1997	5,349	1,496	6,845	19,740	6,042	25,782	25,089	7,538	32,627
1998	5,440	1,489	6,929	19,871	5,985	25,856	25,311	7,474	32,785
1999	5,161	1,630	6,791	20,217	5,915	26,132	25,378	7,545	32,923
2000	4,270	1,362	5,632	18,126	5,482	23,608	22,396	6,844	29,240
2001	3,923	1,323	5,246	16,425	4,964	21,389	20,348	6,287	26,635
2002	4,538	1,575	6,113	16,330	5,046	21,376	20,868	6,621	27,489
2003	4,627	1,554	6,181	16,376	5,215	21,591	21,003	6,769	27,772

**CIENCIAS BIOLÓGICAS Y DE LA SALUD**

Año	Primer Ingreso Hombres	Primer Ingreso Mujeres	Primer Ingreso Total	Reingreso Hombres	Reingreso Mujeres	Reingreso Total	Población Hombres	Población Mujeres	Población Total
1980	5,975	5,630	11,605	21,859	18,027	39,886	27,834	23,657	51,491
1981	5,460	5,351	10,811	22,068	18,236	40,304	27,528	23,587	51,115
1982	4,674	5,220	9,894	20,071	17,646	37,717	24,745	22,866	47,611
1983	4,508	5,295	9,803	18,346	17,049	35,395	22,854	22,344	45,198
1984	4,542	5,284	9,826	16,058	16,223	32,281	20,600	21,507	42,107
1985	3,794	4,419	8,213	15,480	16,097	31,577	19,274	20,516	39,790
1986	3,434	4,344	7,778	14,921	15,834	30,755	18,355	20,178	38,533
1987	2,931	3,953	6,884	13,919	15,315	29,234	16,850	19,268	36,118
1988	2,997	4,289	7,286	12,592	14,331	26,923	15,589	18,620	34,209
1989	2,806	4,500	7,306	11,588	13,866	25,454	14,394	18,366	32,760
1990	2,885	4,321	7,206	10,657	14,094	24,751	13,542	18,415	31,957
1991	2,830	4,824	7,654	9,314	13,498	22,812	12,144	18,322	30,466
1992	2,865	4,974	7,839	8,711	13,735	22,446	11,576	18,709	30,285
1993	2,968	4,938	7,906	9,727	15,418	25,145	12,695	20,356	33,051
1994	2,980	5,065	8,045	10,000	16,065	26,065	12,980	21,130	34,110
1995	2,901	5,027	7,928	9,941	16,463	26,404	12,842	21,490	34,332
1996	3,373	5,402	8,775	10,107	16,834	26,941	13,480	22,236	35,716
1997	3,404	5,292	8,696	10,613	17,812	28,425	14,017	23,104	37,121
1998	3,629	5,224	8,853	11,338	18,916	30,254	14,967	24,140	39,107
1999	3,362	5,213	8,575	11,706	18,913	30,619	15,068	24,126	39,194
2000	3,098	5,009	8,107	11,420	17,785	29,205	14,518	22,794	37,312
2001	2,994	5,583	8,577	11,053	17,619	28,672	14,047	23,202	37,249
2002	3,137	5,989	9,126	11,009	18,215	29,224	14,146	24,204	38,350
2003	3,254	5,870	9,124	11,099	19,432	30,531	14,353	25,302	39,655

CIENCIAS SOCIALES

Año	Primer Ingreso Hombres	Primer Ingreso Mujeres	Primer Ingreso Total	Reingreso Hombres	Reingreso Mujeres	Reingreso Total	Población Hombres	Población Mujeres	Población Total
1980	7,717	4,620	12,337	26,689	12,487	39,176	34,406	17,107	51,513
1981	7,613	4,973	12,586	27,398	13,901	41,299	35,011	18,874	53,885
1982	7,771	5,161	12,932	27,219	14,718	41,937	34,990	19,879	54,869
1983	7,625	5,463	13,088	27,294	15,694	42,988	34,919	21,157	56,076
1984	7,856	5,679	13,535	26,920	16,719	43,639	34,776	22,398	57,174
1985	7,447	5,484	12,931	27,014	17,601	44,615	34,461	23,085	57,546
1986	7,597	5,842	13,439	26,008	17,867	43,875	33,605	23,709	57,314
1987	7,122	6,343	13,465	25,517	18,638	44,155	32,639	24,981	57,620
1988	7,083	6,696	13,779	24,670	19,148	43,818	31,753	25,844	57,597
1989	6,913	7,102	14,015	24,430	20,311	44,741	31,343	27,413	58,756
1990	6,590	7,004	13,594	25,608	22,994	48,602	32,198	29,998	62,196
1991	6,442	7,407	13,849	22,991	22,350	45,341	29,433	29,757	59,190
1992	5,823	6,967	12,790	22,964	23,680	46,644	28,787	30,647	59,434
1993	5,775	7,153	12,928	22,064	24,105	46,169	27,839	31,258	59,097
1994	5,533	7,134	12,667	21,682	24,793	46,475	27,215	31,927	59,142
1995	5,117	6,995	12,112	21,546	25,697	47,243	26,663	32,692	59,355
1996	5,650	7,316	12,966	20,959	25,923	46,882	26,609	33,239	59,848
1997	5,744	7,072	12,816	20,676	26,051	46,727	26,420	33,123	59,543
1998	6,091	7,158	13,249	20,772	26,114	46,886	26,863	33,272	60,135
1999	5,771	6,816	12,587	20,951	26,103	47,054	26,722	32,919	59,641
2000	5,732	6,420	12,152	19,025	23,398	42,423	24,757	29,818	54,575
2001	6,085	6,542	12,627	18,970	22,442	41,412	25,055	28,984	54,039
2002	6,155	6,912	13,067	19,108	21,965	41,073	25,263	28,877	54,140
2003	6,269	6,644	12,913	20,265	23,003	43,268	26,534	29,647	56,181

**HUMANIDADES Y ARTES**

Año	Primer Ingreso Hombres	Primer Ingreso Mujeres	Primer Ingreso Total	Reingreso Hombres	Reingreso Mujeres	Reingreso Total	Población Hombres	Población Mujeres	Población Total
1980	622	1,383	2,005	1,485	2,671	4,156	2,107	4,054	6,161
1981	1,192	1,579	2,771	1,661	3,194	4,855	2,853	4,773	7,626
1982	899	1,642	2,541	2,088	3,568	5,656	2,987	5,210	8,197
1983	798	1,683	2,481	2,133	3,814	5,947	2,931	5,497	8,428
1984	901	1,874	2,775	2,162	4,101	6,263	3,063	5,975	9,038
1985	1,114	1,918	3,032	2,233	4,419	6,652	3,347	6,337	9,684
1986	1,063	1,969	3,032	2,461	4,713	7,174	3,524	6,682	10,206
1987	1,038	1,912	2,950	2,514	4,771	7,285	3,552	6,683	10,235
1988	1,078	2,042	3,120	2,607	5,011	7,618	3,685	7,053	10,738
1989	1,020	2,087	3,107	2,781	5,232	8,013	3,801	7,319	11,120
1990	1,012	1,982	2,994	2,898	5,781	8,679	3,910	7,763	11,673
1991	880	2,068	2,948	2,755	5,379	8,134	3,635	7,447	11,082
1992	1,029	2,034	3,063	2,577	5,526	8,103	3,606	7,560	11,166
1993	949	2,163	3,112	2,627	5,510	8,137	3,576	7,673	11,249
1994	1,124	2,047	3,171	2,581	5,606	8,187	3,705	7,653	11,358
1995	1,062	1,885	2,947	2,740	5,577	8,317	3,802	7,462	11,264
1996	1,205	2,139	3,344	2,805	5,610	8,415	4,010	7,749	11,759
1997	1,209	2,176	3,385	3,136	5,824	8,960	4,345	8,000	12,345
1998	1,280	2,270	3,550	3,320	6,060	9,380	4,600	8,330	12,930
1999	1,322	2,202	3,524	3,505	6,348	9,853	4,827	8,550	13,377
2000	1,257	2,114	3,371	3,483	6,191	9,674	4,740	8,305	13,045
2001	1,391	2,229	3,620	3,410	5,825	9,235	4,801	8,054	12,855
2002	1,425	2,302	3,727	3,831	6,396	10,227	5,256	8,698	13,954
2003	1,390	2,176	3,566	4,081	6,768	10,849	5,471	8,944	14,415



## ALUMNOS POR PLANTEL

### FACULTAD DE ARQUITECTURA

Año	Primer Ingreso Hombres	Primer Ingreso Mujeres	Primer Ingreso Total	Reingreso Hombres	Reingreso Mujeres	Reingreso Total	Población Total
1980	608	175	783	2,574	627	3,201	3,984
1981	650	175	825	2,211	629	2,840	3,665
1982	667	163	830	1,963	527	2,490	3,320
1983	656	168	824	1,642	467	2,109	2,933
1984	486	165	651	1,442	399	1,841	2,492
1985	424	157	581	1,453	416	1,869	2,450
1986	555	163	718	2,257	580	2,837	3,555
1987	665	220	885	2,260	629	2,889	3,774
1988	754	257	1,011	2,218	625	2,843	3,854
1989	672	242	914	2,155	664	2,819	3,733
1990	683	284	967	2,029	695	2,724	3,691
1991	726	288	1,014	1,952	744	2,696	3,710
1992	716	299	1,015	2,138	821	2,959	3,974
1993	672	368	1,040	2,429	932	3,361	4,401
1994	744	314	1,058	2,579	1,046	3,625	4,683
1995	666	337	1,003	2,673	1,079	3,752	4,755
1996	700	325	1,025	2,773	1,185	3,958	4,983
1997	701	294	995	2,844	1,260	4,104	5,099
1998	694	295	989	2,947	1,283	4,230	5,219
1999	617	330	947	3,255	1,346	4,601	5,548
2000	708	293	1,001	3,051	1,349	4,400	5,401
2001	621	297	918	2,820	1,156	3,976	4,894
2002	667	340	1,007	2,743	1,184	3,927	4,934
2003	656	325	981	2,673	1,210	3,883	4,864

**FACULTAD DE CIENCIAS**

Año	Primer Ingreso Hombres	Primer Ingreso Mujeres	Primer Ingreso Total	Reingreso Hombres	Reingreso Mujeres	Reingreso Total	Población Total
1980	753	467	1,220	2,482	1,705	4,187	5,407
1981	804	481	1,285	2,386	1,603	3,989	5,274
1982	773	541	1,314	2,441	1,611	4,052	5,366
1983	715	501	1,216	2,402	1,669	4,071	5,287
1984	783	515	1,298	2,309	1,597	3,906	5,204
1985	714	480	1,194	2,395	1,642	4,037	5,231
1986	702	392	1,094	2,389	1,636	4,025	5,119
1987	662	386	1,048	2,366	1,544	3,910	4,958
1988	683	443	1,126	2,136	1,384	3,520	4,646
1989	574	417	991	2,033	1,346	3,379	4,370
1990	571	402	973	1,883	1,327	3,210	4,183
1991	521	397	918	1,673	1,266	2,939	3,857
1992	539	368	907	1,663	1,301	2,964	3,871
1993	557	444	1,001	1,673	1,287	2,960	3,961
1994	554	429	983	1,633	1,308	2,941	3,924
1995	592	441	1,033	1,677	1,292	2,969	4,002
1996	660	513	1,173	1,733	1,353	3,086	4,259
1997	650	487	1,137	1,877	1,500	3,377	4,514
1998	667	454	1,121	1,911	1,566	3,477	4,598
1999	565	523	1,088	2,053	1,574	3,627	4,715
2000	565	445	1,010	1,876	1,567	3,443	4,453
2001	571	447	1,018	1,881	1,497	3,378	4,396
2002	603	489	1,092	1,881	1,506	3,387	4,479
2003	682	480	1,162	1,917	1,572	3,489	4,651

**FACULTAD DE CIENCIAS POLÍTICAS Y SOCIALES**

Año	Primer Ingreso Hombres	Primer Ingreso Mujeres	Primer Ingreso Total	Reingreso Hombres	Reingreso Mujeres	Reingreso Total	Población Total
1980	790	738	1,528	2,454	2,017	4,471	5,999
1981	628	622	1,250	2,569	2,080	4,649	5,899
1982	679	682	1,361	2,358	1,928	4,286	5,647
1983	686	710	1,396	2,439	2,061	4,500	5,896
1984	742	696	1,438	2,410	2,141	4,551	5,989
1985	663	663	1,326	2,481	2,257	4,738	6,064
1986	675	735	1,410	1,913	2,052	3,965	5,375
1987	688	864	1,552	2,186	2,194	4,380	5,932
1988	732	846	1,578	2,158	2,311	4,469	6,047
1989	682	837	1,519	2,082	2,373	4,455	5,974
1990	634	795	1,429	2,322	2,751	5,073	6,502
1991	602	909	1,511	1,871	2,308	4,179	5,690
1992	666	828	1,494	1,885	2,472	4,357	5,851
1993	696	855	1,551	1,901	2,537	4,438	5,989
1994	720	872	1,592	1,900	2,653	4,553	6,145
1995	671	952	1,623	2,065	2,729	4,794	6,417
1996	696	970	1,666	2,193	2,949	5,142	6,808
1997	724	965	1,689	2,272	3,050	5,322	7,011
1998	676	935	1,611	2,413	3,233	5,646	7,257
1999	589	871	1,460	2,350	3,222	5,572	7,032
2000	739	959	1,698	1,983	2,804	4,787	6,485
2001	869	893	1,762	1,897	2,667	4,564	6,326
2002	703	915	1,618	2,153	2,925	5,078	6,696
2003	697	928	1,625	2,290	3,108	5,398	7,023

**FACULTAD DE CONTADURÍA Y ADMINISTRACIÓN**

Año	Primer Ingreso Hombres	Primer Ingreso Mujeres	Primer Ingreso Total	Reingreso Hombres	Reingreso Mujeres	Reingreso Total	Población Total
1980	1,941	939	2,880	6,655	2,722	9,377	12,257
1981	1,883	1,106	2,989	6,952	3,031	9,983	12,972
1982	1,869	1,183	3,052	7,339	3,426	10,765	13,817
1983	1,805	1,300	3,105	7,434	3,850	11,284	14,389
1984	1,831	1,366	3,197	7,257	4,227	11,484	14,681
1985	1,895	1,481	3,376	7,207	4,578	11,785	15,161
1986	1,665	1,690	3,355	7,045	4,886	11,931	15,286
1987	1,526	1,704	3,230	6,804	5,438	12,242	15,472
1988	1,466	1,850	3,316	6,315	5,680	11,995	15,311
1989	1,487	1,908	3,395	5,924	6,156	12,080	15,475
1990	1,527	1,781	3,308	6,436	7,232	13,668	16,976
1991	1,554	1,999	3,553	5,919	7,000	12,919	16,472
1992	1,326	2,016	3,342	6,110	7,468	13,578	16,920
1993	1,407	2,072	3,479	5,715	7,537	13,252	16,731
1994	1,329	1,991	3,320	5,788	7,786	13,574	16,894
1995	1,116	2,000	3,116	5,694	8,124	13,818	16,934
1996	1,189	1,953	3,142	5,364	8,197	13,561	16,703
1997	1,294	1,774	3,068	5,007	7,864	12,871	15,939
1998	1,286	1,678	2,964	4,958	7,597	12,555	15,519
1999	1,099	1,670	2,769	4,783	7,159	11,942	14,711
2000	1,207	1,574	2,781	4,025	5,999	10,024	12,805
2001	1,239	1,530	2,769	4,057	5,570	9,627	12,396
2002	1,355	1,569	2,924	3,744	4,806	8,550	11,474
2003	1,355	1,396	2,751	4,016	4,968	8,984	11,735

**FACULTAD DE DERECHO**

Año	Primer Ingreso Hombres	Primer Ingreso Mujeres	Primer Ingreso Total	Reingreso Hombres	Reingreso Mujeres	Reingreso Total	Población Total
1980	1,374	716	2,090	5,618	2,093	7,711	9,801
1981	1,363	752	2,115	5,435	2,270	7,705	9,820
1982	1,414	662	2,076	5,332	2,494	7,826	9,902
1983	1,378	764	2,142	5,358	2,548	7,906	10,048
1984	1,446	778	2,224	5,366	2,678	8,044	10,268
1985	1,409	769	2,178	5,398	2,752	8,150	10,328
1986	1,485	746	2,231	5,407	2,841	8,248	10,479
1987	1,326	845	2,171	5,272	2,866	8,138	10,309
1988	1,298	884	2,182	5,472	3,050	8,522	10,704
1989	1,235	995	2,230	5,442	3,252	8,694	10,924
1990	1,274	1,127	2,401	6,097	3,974	10,071	12,472
1991	1,248	1,167	2,415	5,063	3,730	8,793	11,208
1992	1,226	1,104	2,330	5,094	4,044	9,138	11,468
1993	1,124	1,134	2,258	4,956	4,282	9,238	11,496
1994	878	997	1,875	4,850	4,480	9,330	11,205
1995	684	1,056	1,740	4,733	4,600	9,333	11,073
1996	781	1,091	1,872	4,332	4,603	8,935	10,807
1997	796	1,010	1,806	4,003	4,669	8,672	10,478
1998	791	1,076	1,867	3,727	4,640	8,367	10,234
1999	746	940	1,686	3,632	4,830	8,462	10,148
2000	769	931	1,700	3,337	4,535	7,872	9,572
2001	839	884	1,723	3,154	4,250	7,404	9,127
2002	692	915	1,607	3,163	4,086	7,249	8,856
2003	773	949	1,722	3,170	4,043	7,213	8,935

**FACULTAD DE ECONOMÍA**

Año	Primer Ingreso Hombres	Primer Ingreso Mujeres	Primer Ingreso Total	Reingreso Hombres	Reingreso Mujeres	Reingreso Total	Población Total
1980	503	154	657	2,784	760	3,544	4,201
1981	483	197	680	2,743	774	3,517	4,197
1982	558	244	802	2,399	746	3,145	3,947
1983	491	189	680	2,201	726	2,927	3,607
1984	514	226	740	2,003	720	2,723	3,463
1985	374	187	561	1,970	732	2,702	3,263
1986	585	219	804	1,753	721	2,474	3,278
1987	629	267	896	1,636	725	2,361	3,257
1988	675	306	981	1,674	735	2,409	3,390
1989	614	248	862	1,739	787	2,526	3,388
1990	498	269	767	1,753	787	2,540	3,307
1991	375	162	537	1,612	777	2,389	2,926
1992	353	131	484	1,507	706	2,213	2,697
1993	331	156	487	1,396	636	2,032	2,519
1994	330	168	498	1,295	589	1,884	2,382
1995	324	207	531	1,272	570	1,842	2,373
1996	355	216	571	1,242	610	1,852	2,423
1997	481	269	750	1,277	668	1,945	2,695
1998	467	226	693	1,453	810	2,263	2,956
1999	476	208	684	1,584	863	2,447	3,131
2000	405	181	586	1,522	809	2,331	2,917
2001	400	187	587	1,582	798	2,380	2,967
2002	449	201	650	1,613	787	2,400	3,050
2003	401	195	596	1,775	837	2,612	3,208

**FACULTAD DE ESTUDIOS SUPERIORES CUAUTITLÁN**

Año	Primer Ingreso Hombres	Primer Ingreso Mujeres	Primer Ingreso Total	Reingreso Hombres	Reingreso Mujeres	Reingreso Total	Población Total
1980	1,824	632	2,456	5,913	1,600	7,513	9,969
1981	1,853	658	2,511	6,318	1,851	8,169	10,680
1982	1,843	692	2,535	6,272	2,024	8,296	10,831
1983	1,683	683	2,366	6,236	2,184	8,420	10,786
1984	1,671	738	2,409	5,951	2,246	8,197	10,606
1985	1,675	731	2,406	5,964	2,340	8,304	10,710
1986	1,580	837	2,417	5,987	2,401	8,388	10,805
1987	1,564	943	2,507	5,645	2,511	8,156	10,663
1988	1,631	1,012	2,643	5,434	2,606	8,040	10,683
1989	1,563	1,085	2,648	5,251	2,820	8,071	10,719
1990	1,547	970	2,517	4,977	2,925	7,902	10,419
1991	1,483	1,083	2,566	4,817	2,983	7,800	10,366
1992	1,356	990	2,346	4,673	3,131	7,804	10,150
1993	1,361	985	2,346	4,716	3,174	7,890	10,236
1994	1,433	1,159	2,592	4,722	3,267	7,989	10,581
1995	1,487	1,033	2,520	4,891	3,515	8,406	10,926
1996	1,877	1,241	3,118	5,003	3,564	8,567	11,685
1997	1,745	1,075	2,820	5,364	3,761	9,125	11,945
1998	1,850	1,087	2,937	5,554	3,747	9,301	12,238
1999	1,796	1,125	2,921	5,628	3,665	9,293	12,214
2000	1,293	983	2,276	5,136	3,367	8,503	10,779
2001	1,182	1,126	2,308	4,647	3,205	7,852	10,160
2002	1,395	1,279	2,674	4,466	3,250	7,716	10,390
2003	1,438	1,170	2,608	4,553	3,581	8,134	10,742

FACULTAD DE ESTUDIOS SUPERIORES IZTACALA

Año	Primer Ingreso Hombres	Primer Ingreso Mujeres	Primer Ingreso Total	Reingreso Hombres	Reingreso Mujeres	Reingreso Total	Población Total
1980	1,102	1,290	2,392	3,774	3,813	7,587	9,979
1981	979	1,304	2,283	3,574	3,833	7,407	9,690
1982	862	1,266	2,128	3,196	3,667	6,863	8,991
1983	852	1,219	2,071	2,906	3,475	6,381	8,452
1984	868	1,225	2,093	2,640	3,399	6,039	8,132
1985	729	967	1,696	2,561	3,375	5,936	7,632
1986	645	961	1,606	2,314	3,086	5,400	7,006
1987	551	898	1,449	2,110	2,850	4,960	6,409
1988	581	988	1,569	1,866	2,677	4,543	6,112
1989	592	1,157	1,749	1,743	2,607	4,350	6,099
1990	560	1,094	1,654	1,518	2,549	4,067	5,721
1991	613	1,203	1,816	1,635	2,841	4,476	6,292
1992	671	1,244	1,915	1,489	2,894	4,383	6,298
1993	749	1,343	2,092	1,803	3,267	5,070	7,162
1994	731	1,378	2,109	2,026	3,556	5,582	7,691
1995	761	1,278	2,039	2,192	3,848	6,040	8,079
1996	834	1,375	2,209	2,135	3,712	5,847	8,056
1997	821	1,356	2,177	2,223	3,846	6,069	8,246
1998	954	1,327	2,281	2,266	3,812	6,078	8,359
1999	883	1,337	2,220	2,443	3,890	6,333	8,553
2000	818	1,408	2,226	2,583	3,928	6,511	8,737
2001	806	1,504	2,310	2,465	3,709	6,174	8,484
2002	785	1,599	2,384	2,453	4,013	6,466	8,850
2003	838	1,617	2,455	2,263	4,094	6,357	8,812

FACULTAD DE ESTUDIOS SUPERIORES ZARAGOZA

Año	Primer Ingreso Hombres	Primer Ingreso Mujeres	Primer Ingreso Total	Reingreso Hombres	Reingreso Mujeres	Reingreso Total	Población Total
1980	1,130	1,145	2,275	2,861	3,106	5,967	8,242
1981	985	1,005	1,990	3,078	3,205	6,283	8,273
1982	795	969	1,764	2,910	3,098	6,008	7,772
1983	838	1,082	1,920	2,709	3,035	5,744	7,664
1984	826	1,016	1,842	2,458	2,958	5,416	7,258
1985	757	842	1,599	2,290	2,882	5,172	6,771
1986	694	773	1,467	2,146	2,754	4,900	6,367
1987	583	668	1,251	2,004	2,557	4,561	5,812
1988	623	792	1,415	1,785	2,266	4,051	5,466
1989	546	747	1,293	1,642	2,133	3,775	5,068
1990	522	790	1,312	1,609	2,109	3,718	5,030
1991	516	886	1,402	1,491	2,209	3,700	5,102
1992	575	980	1,555	1,518	2,416	3,934	5,489
1993	581	794	1,375	1,550	2,653	4,203	5,578
1994	535	785	1,320	1,564	2,612	4,176	5,496
1995	532	794	1,326	1,605	2,650	4,255	5,581
1996	636	859	1,495	1,755	2,778	4,533	6,028
1997	646	832	1,478	1,886	2,850	4,736	6,214
1998	749	880	1,629	1,957	2,890	4,847	6,476
1999	685	895	1,580	2,018	2,897	4,915	6,495
2000	688	944	1,632	1,834	2,597	4,431	6,063
2001	565	1,017	1,582	1,762	2,531	4,293	5,875
2002	616	1,096	1,712	2,081	3,064	5,145	6,857
2003	663	1,151	1,814	2,148	3,376	5,524	7,338

**FACULTAD DE FILOSOFÍA Y LETRAS**

Año	Primer Ingreso Hombres	Primer Ingreso Mujeres	Primer Ingreso Total	Reingreso Hombres	Reingreso Mujeres	Reingreso Total	Población Total
1980	569	979	1,548	1,549	2,301	3,850	5,398
1981	550	945	1,495	1,690	2,614	4,304	5,799
1982	609	1,085	1,694	1,685	2,719	4,404	6,098
1983	524	1,098	1,622	1,665	2,795	4,460	6,082
1984	628	1,206	1,834	1,695	3,009	4,704	6,538
1985	680	1,185	1,865	1,748	3,165	4,913	6,778
1986	679	1,167	1,846	1,847	3,331	5,178	7,024
1987	603	1,065	1,668	1,765	3,212	4,977	6,645
1988	648	1,078	1,726	1,787	3,322	5,109	6,835
1989	535	1,076	1,611	1,794	3,324	5,118	6,729
1990	533	974	1,507	1,913	3,646	5,559	7,066
1991	460	1,001	1,461	1,602	3,012	4,614	6,075
1992	559	1,013	1,572	1,423	2,931	4,354	5,926
1993	548	1,072	1,620	1,435	2,869	4,304	5,924
1994	614	1,093	1,707	1,450	2,870	4,320	6,027
1995	581	910	1,491	1,503	2,900	4,403	5,894
1996	645	1,147	1,792	1,559	2,955	4,514	6,306
1997	690	1,159	1,849	1,695	3,158	4,853	6,702
1998	730	1,163	1,893	1,835	3,348	5,183	7,076
1999	634	1,035	1,669	1,941	3,485	5,426	7,095
2000	739	1,089	1,828	1,913	3,411	5,324	7,152
2001	747	1,074	1,821	1,942	3,162	5,104	6,925
2002	838	1,143	1,981	2,037	3,206	5,243	7,224
2003	791	1,113	1,904	2,222	3,405	5,627	7,531

**FACULTAD DE INGENIERÍA**

Año	Primer Ingreso Hombres	Primer Ingreso Mujeres	Primer Ingreso Total	Reingreso Hombres	Reingreso Mujeres	Reingreso Total	Población Total
1980	1,899	184	2,083	7,855	332	8,187	10,270
1981	2,012	196	2,208	7,666	444	8,110	10,318
1982	2,073	242	2,315	7,681	554	8,235	10,550
1983	1,981	300	2,281	8,143	684	8,827	11,108
1984	2,020	302	2,322	8,241	878	9,119	11,441
1985	2,073	310	2,383	8,492	1,022	9,514	11,897
1986	1,988	318	2,306	8,666	1,135	9,801	12,107
1987	2,042	316	2,358	8,775	1,230	10,005	12,363
1988	1,776	355	2,131	8,673	1,277	9,950	12,081
1989	1,730	340	2,070	8,605	1,387	9,992	12,062
1990	1,514	298	1,812	8,181	1,385	9,566	11,378
1991	1,370	287	1,657	7,734	1,408	9,142	10,799
1992	1,560	311	1,871	6,725	1,349	8,074	9,945
1993	1,499	323	1,822	6,978	1,367	8,345	10,167
1994	1,458	301	1,759	6,677	1,362	8,039	9,798
1995	1,420	295	1,715	6,501	1,387	7,888	9,603
1996	1,467	339	1,806	6,282	1,349	7,631	9,437
1997	1,471	296	1,767	6,007	1,351	7,358	9,125
1998	1,448	322	1,770	6,017	1,359	7,376	9,146
1999	1,414	332	1,746	6,038	1,415	7,453	9,199
2000	1,365	333	1,698	5,365	1,266	6,631	8,329
2001	1,280	291	1,571	4,646	1,159	5,805	7,376
2002	1,470	355	1,825	5,137	1,287	6,424	8,249
2003	1,477	345	1,822	5,324	1,355	6,679	8,501

**FACULTAD DE MEDICINA**

Año	Primer Ingreso Hombres	Primer Ingreso Mujeres	Primer Ingreso Total	Reingreso Hombres	Reingreso Mujeres	Reingreso Total	Población Total
1980	1,160	702	1,862	5,605	2,814	8,419	10,281
1981	1,055	721	1,776	5,811	3,054	8,865	10,641
1982	799	599	1,398	4,793	2,789	7,582	8,980
1983	818	619	1,437	3,994	2,572	6,566	8,003
1984	792	639	1,431	3,041	2,122	5,163	6,594
1985	551	539	1,090	2,959	2,110	5,069	6,159
1986	494	498	992	3,128	2,519	5,647	6,639
1987	459	528	987	2,939	2,330	5,269	6,256
1988	491	579	1,070	2,827	2,407	5,234	6,304
1989	488	559	1,047	2,711	2,315	5,026	6,073
1990	662	445	1,107	2,592	2,540	5,132	6,239
1991	519	662	1,181	1,793	1,937	3,730	4,911
1992	489	611	1,100	1,415	1,685	3,100	4,200
1993	416	619	1,035	2,186	2,545	4,731	5,766
1994	402	553	955	2,186	2,651	4,837	5,792
1995	327	575	902	1,816	2,290	4,106	5,008
1996	338	608	946	1,696	2,242	3,938	4,884
1997	389	659	1,048	1,598	2,255	3,853	4,901
1998	387	611	998	1,967	2,844	4,811	5,809
1999	410	632	1,042	1,902	2,738	4,640	5,682
2000	304	504	808	1,987	2,745	4,732	5,540
2001	318	601	919	1,806	2,909	4,715	5,634
2002	338	678	1,016	1,513	2,492	4,005	5,021
2003	320	613	933	1,647	2,870	4,517	5,450

**FACULTAD DE MEDICINA VETERINARIA Y ZOOTECNIA**

Año	Primer Ingreso Hombres	Primer Ingreso Mujeres	Primer Ingreso Total	Reingreso Hombres	Reingreso Mujeres	Reingreso Total	Población Total
1980	555	159	714	2,262	493	2,755	3,469
1981	546	149	695	2,376	564	2,940	3,635
1982	501	178	679	2,389	616	3,005	3,684
1983	451	182	633	2,267	649	2,916	3,549
1984	449	179	628	2,085	649	2,734	3,362
1985	397	168	565	2,055	703	2,758	3,323
1986	314	148	462	1,975	682	2,657	3,119
1987	271	138	409	1,811	712	2,523	2,932
1988	267	161	428	1,555	681	2,236	2,664
1989	262	164	426	1,375	671	2,046	2,472
1990	230	173	403	1,247	668	1,915	2,318
1991	204	145	349	1,125	672	1,797	2,146
1992	249	196	445	1,077	671	1,748	2,193
1993	243	205	448	1,044	695	1,739	2,187
1994	207	241	448	1,055	729	1,784	2,232
1995	236	226	462	1,002	818	1,820	2,282
1996	268	247	515	1,008	837	1,845	2,360
1997	251	237	488	1,028	929	1,957	2,445
1998	270	227	497	985	949	1,934	2,431
1999	188	254	442	995	962	1,957	2,399
2000	202	265	467	960	993	1,953	2,420
2001	194	234	428	901	991	1,892	2,320
2002	218	272	490	853	925	1,778	2,268
2003	198	266	464	855	983	1,838	2,302

**FACULTAD DE ODONTOLOGÍA**

Año	Primer Ingreso Hombres	Primer Ingreso Mujeres	Primer Ingreso Total	Reingreso Hombres	Reingreso Mujeres	Reingreso Total	Población Total
1980	585	719	1,304	1,864	2,510	4,374	5,678
1981	433	683	1,116	1,750	2,300	4,050	5,166
1982	311	583	894	1,502	2,086	3,588	4,482
1983	286	518	804	1,282	1,913	3,195	3,999
1984	243	502	745	958	1,677	2,635	3,380
1985	117	225	342	767	1,450	2,217	2,559
1986	183	313	496	595	1,167	1,762	2,258
1987	146	290	436	507	1,017	1,524	1,960
1988	158	333	491	446	842	1,288	1,779
1989	156	372	528	451	907	1,358	1,886
1990	194	415	609	432	970	1,402	2,011
1991	247	493	740	475	1,080	1,555	2,295
1992	212	510	722	558	1,225	1,783	2,505
1993	187	401	588	593	1,311	1,904	2,492
1994	156	374	530	591	1,322	1,913	2,443
1995	137	388	525	530	1,253	1,783	2,308
1996	132	389	521	519	1,268	1,787	2,308
1997	182	398	580	572	1,426	1,998	2,578
1998	142	380	522	639	1,497	2,136	2,658
1999	162	357	519	653	1,549	2,202	2,721
2000	186	407	593	626	1,492	2,118	2,711
2001	178	421	599	621	1,434	2,055	2,654
2002	130	389	519	627	1,467	2,094	2,613
2003	135	349	484	615	1,516	2,131	2,615

**FACULTAD DE PSICOLOGÍA**

Año	Primer Ingreso Hombres	Primer Ingreso Mujeres	Primer Ingreso Total	Reingreso Hombres	Reingreso Mujeres	Reingreso Total	Población Total
1980	224	560	784	1,026	1,975	3,001	3,785
1981	174	463	637	858	1,929	2,787	3,424
1982	165	487	652	771	1,929	2,700	3,352
1983	161	521	682	670	1,867	2,537	3,219
1984	204	511	715	638	1,885	2,523	3,238
1985	187	527	714	615	1,821	2,436	3,150
1986	189	567	756	622	1,844	2,466	3,222
1987	137	434	571	607	1,836	2,443	3,014
1988	159	446	605	589	1,809	2,398	3,003
1989	125	508	633	502	1,655	2,157	2,790
1990	149	505	654	531	1,835	2,366	3,020
1991	156	502	658	385	1,491	1,876	2,534
1992	148	483	631	451	1,677	2,128	2,759
1993	205	550	755	497	1,778	2,275	3,030
1994	183	567	750	548	1,849	2,397	3,147
1995	194	597	791	602	2,007	2,609	3,400
1996	221	581	802	622	2,048	2,670	3,472
1997	177	543	720	646	2,093	2,739	3,459
1998	217	565	782	646	2,158	2,804	3,586
1999	153	491	644	678	2,152	2,830	3,474
2000	157	410	567	414	1,437	1,851	2,418
2001	182	514	696	566	1,717	2,283	2,979
2002	217	634	851	593	1,756	2,349	3,200
2003	232	593	825	619	1,944	2,563	3,388



FACULTAD DE QUÍMICA

Año	Primer Ingreso Hombres	Primer Ingreso Mujeres	Primer Ingreso Total	Reingreso Hombres	Reingreso Mujeres	Reingreso Total	Población Total
1980	529	306	835	2,078	1,222	3,300	4,135
1981	496	322	818	1,991	1,185	3,176	3,994
1982	493	332	825	1,895	1,160	3,055	3,880
1983	435	376	811	1,855	1,163	3,018	3,829
1984	497	429	926	1,769	1,213	2,982	3,908
1985	511	380	891	1,742	1,315	3,057	3,948
1986	513	423	936	1,751	1,364	3,115	4,051
1987	503	432	935	2,194	1,713	3,907	4,842
1988	504	425	929	1,816	1,555	3,371	4,300
1989	459	446	905	1,878	1,574	3,452	4,357
1990	422	438	860	1,808	1,595	3,403	4,263
1991	419	428	847	1,696	1,564	3,260	4,107
1992	403	434	837	1,595	1,541	3,136	3,973
1993	445	492	937	1,527	1,555	3,082	4,019
1994	422	483	905	1,540	1,667	3,207	4,112
1995	430	463	893	1,515	1,736	3,251	4,144
1996	487	462	949	1,551	1,826	3,377	4,326
1997	514	448	962	1,674	1,874	3,548	4,510
1998	464	459	923	1,747	1,897	3,644	4,567
1999	424	447	871	1,768	1,874	3,642	4,513
2000	433	489	922	1,747	1,840	3,587	4,509
2001	382	466	848	1,671	1,720	3,391	4,239
2002	405	437	842	1,602	1,738	3,340	4,182
2003	480	459	939	1,633	1,754	3,387	4,326

ESCUELA NACIONAL DE ESTUDIOS PROFESIONALES ACATLÁN<sup>a</sup>

Año	Primer Ingreso Hombres	Primer Ingreso Mujeres	Primer Ingreso Total	Reingreso Hombres	Reingreso Mujeres	Reingreso Total	Población Total
1980	1,903	1,091	2,994	6,273	2,610	8,883	11,877
1981	1,935	1,135	3,070	6,263	2,853	9,116	12,186
1982	1,783	1,099	2,882	6,128	2,990	9,118	12,000
1983	2,090	1,269	3,359	5,919	3,083	9,002	12,361
1984	2,062	1,386	3,448	5,886	3,251	9,137	12,585
1985	2,023	1,294	3,317	6,106	3,560	9,666	12,983
1986	2,026	1,333	3,359	6,065	3,633	9,698	13,057
1987	1,933	1,483	3,416	5,893	3,720	9,613	13,029
1988	2,076	1,609	3,685	5,658	3,755	9,413	13,098
1989	2,387	1,862	4,249	6,010	4,161	10,171	14,420
1990	2,067	1,978	4,045	6,430	4,692	11,122	15,167
1991	2,031	1,902	3,933	6,451	5,153	11,604	15,537
1992	1,738	1,592	3,330	6,583	5,545	12,128	15,458
1993	1,606	1,634	3,240	6,454	5,451	11,905	15,145
1994	1,705	1,648	3,353	6,190	5,478	11,668	15,021
1995	1,591	1,563	3,154	6,069	5,436	11,505	14,659
1996	1,707	1,635	3,342	5,901	5,344	11,245	14,587
1997	1,539	1,508	3,047	5,980	5,497	11,477	14,524
1998	1,946	1,710	3,656	5,846	5,492	11,338	14,994
1999	2,064	1,764	3,828	6,008	5,529	11,537	15,365
2000	1,597	1,489	3,086	5,692	5,035	10,727	13,813
2001	1,695	1,670	3,365	5,834	5,152	10,986	14,351
2002	2,052	1,901	3,953	5,893	5,360	11,253	15,206
2003	2,091	1,792	3,883	6,293	5,770	12,063	15,946

<sup>a</sup> A partir del 5 de marzo de 2004, cambia a Facultad de Estudios Superiores Acatlán.

**ESCUELA NACIONAL DE ESTUDIOS PROFESIONALES ARAGÓN**

Año	Primer Ingreso Hombres	Primer Ingreso Mujeres	Primer Ingreso Total	Reingreso Hombres	Reingreso Mujeres	Reingreso Total	Población Total
1980	1,984	925	2,909	5,543	1,864	7,407	10,316
1981	2,154	977	3,131	6,076	2,303	8,379	11,510
1982	2,211	1,126	3,337	6,343	2,414	8,757	12,094
1983	2,217	1,159	3,376	6,586	2,699	9,285	12,661
1984	2,323	1,233	3,556	6,728	2,907	9,635	13,191
1985	2,124	1,144	3,268	6,719	3,049	9,768	13,036
1986	2,160	1,141	3,301	6,836	3,165	10,001	13,302
1987	2,003	1,167	3,170	6,806	3,189	9,995	13,165
1988	1,991	1,195	3,186	6,452	3,128	9,580	12,766
1989	1,909	1,240	3,149	6,725	3,318	10,043	13,192
1990	1,827	1,241	3,068	6,204	3,359	9,563	12,631
1991	1,773	1,351	3,124	5,933	3,417	9,350	12,474
1992	1,737	1,352	3,089	5,771	3,563	9,334	12,423
1993	1,711	1,391	3,102	5,758	3,696	9,454	12,556
1994	1,754	1,419	3,173	5,757	3,870	9,627	12,800
1995	1,735	1,288	3,023	5,981	4,130	10,111	13,134
1996	1,918	1,349	3,267	6,040	4,080	10,120	13,387
1997	1,935	1,502	3,437	6,263	4,112	10,375	13,812
1998	2,001	1,517	3,518	6,395	4,193	10,588	14,106
1999	1,993	1,517	3,510	6,572	4,302	10,874	14,384
2000	1,664	1,214	2,878	6,007	4,078	10,085	12,963
2001	1,809	1,326	3,135	5,934	4,102	10,036	13,171
2002	1,881	1,499	3,380	5,947	4,161	10,108	13,488
2003	1,893	1,488	3,381	6,141	4,347	10,488	13,869

**ESCUELA NACIONAL DE ARTES PLÁSTICAS**

Año	Primer Ingreso Hombres	Primer Ingreso Mujeres	Primer Ingreso Total	Reingreso Hombres	Reingreso Mujeres	Reingreso Total	Población Total
1980	7	4	11	1	2	3	14
1981	595	357	952	19	8	27	979
1982	234	150	384	439	247	686	1,070
1983	214	210	424	490	285	775	1,199
1984	232	220	452	512	359	871	1,323
1985	324	269	593	544	433	977	1,570
1986	318	310	628	638	531	1,169	1,797
1987	354	327	681	732	648	1,380	2,061
1988	348	353	701	817	762	1,579	2,280
1989	351	416	767	885	811	1,696	2,463
1990	335	424	759	871	896	1,767	2,526
1991	291	468	759	909	987	1,896	2,655
1992	321	473	794	880	1,117	1,997	2,791
1993	301	511	812	917	1,217	2,134	2,946
1994	318	500	818	891	1,283	2,174	2,992
1995	330	496	826	934	1,327	2,261	3,087
1996	375	500	875	941	1,358	2,299	3,174
1997	360	496	856	1,016	1,363	2,379	3,235
1998	368	500	868	1,030	1,314	2,344	3,212
1999	366	436	802	1,059	1,370	2,429	3,231
2000	299	445	744	1,021	1,241	2,262	3,006
2001	329	468	797	846	1,022	1,868	2,665
2002	230	368	598	1,012	1,314	2,326	2,924
2003	220	333	553	964	1,332	2,296	2,849

**ESCUELA NACIONAL DE ENFERMERÍA Y OBSTETRICIA**

Año	Primer Ingreso Hombres	Primer Ingreso Mujeres	Primer Ingreso Total	Reingreso Hombres	Reingreso Mujeres	Reingreso Total	Población Total
1980	26	181	207	83	231	314	521
1981	28	152	180	80	290	370	550
1982	40	158	198	73	323	396	594
1983	34	181	215	68	296	364	579
1984	30	213	243	73	339	412	655
1985	39	265	304	78	409	487	791
1986	39	206	245	77	424	501	746
1987	28	132	160	89	463	552	712
1988	26	165	191	71	396	467	658
1989	20	191	211	71	362	433	644
1990	20	137	157	53	353	406	563
1991	35	148	183	46	386	432	615
1992	47	276	323	48	353	401	724
1993	50	227	277	59	483	542	819
1994	143	279	422	89	582	671	1,093
1995	100	288	388	166	686	852	1,240
1996	131	362	493	230	858	1,088	1,581
1997	110	339	449	286	1,077	1,363	1,812
1998	112	271	383	292	1,254	1,546	1,929
1999	121	298	419	278	1,182	1,460	1,879
2000	35	123	158	262	1,056	1,318	1,476
2001	49	250	299	211	902	1,113	1,412
2002	44	246	290	184	989	1,173	1,463
2003	53	219	272	130	897	1,027	1,299

**ESCUELA NACIONAL DE MÚSICA**

Año	Primer Ingreso Hombres	Primer Ingreso Mujeres	Primer Ingreso Total	Reingreso Hombres	Reingreso Mujeres	Reingreso Total	Población Total
1980	2	0	2	0	1	1	3
1981	1	0	1	0	0	0	1
1982	52	41	93	9	4	13	106
1983	15	13	28	44	32	76	104
1984	36	14	50	28	30	58	108
1985	36	12	48	47	35	82	130
1986	15	20	35	70	41	111	146
1987	20	15	35	72	45	117	152
1988	15	18	33	71	51	122	155
1989	19	15	34	90	67	157	191
1990	20	9	29	76	60	136	165
1991	21	16	37	75	61	136	173
1992	28	17	45	74	57	131	176
1993	18	19	37	77	61	138	175
1994	32	14	46	81	62	143	189
1995	34	31	65	84	57	141	206
1996	43	24	67	94	76	170	237
1997	42	12	54	125	80	205	259
1998	51	39	90	159	113	272	362
1999	40	28	68	166	112	278	346
2000	63	35	98	174	133	307	405
2001	62	48	110	183	118	301	411
2002	62	39	101	205	150	355	456
2003	52	29	81	205	140	345	426

**ESCUELA NACIONAL DE TRABAJO SOCIAL**

Año	Primer Ingreso Hombres	Primer Ingreso Mujeres	Primer Ingreso Total	Reingreso Hombres	Reingreso Mujeres	Reingreso Total	Población Total
1980	77	386	463	113	699	812	1,275
1981	72	408	480	146	955	1,101	1,581
1982	71	491	562	152	1,075	1,227	1,789
1983	86	469	555	170	1,160	1,330	1,885
1984	75	489	564	191	1,278	1,469	2,033
1985	76	443	519	199	1,331	1,530	2,049
1986	138	413	551	205	1,376	1,581	2,132
1987	87	385	472	233	1,334	1,567	2,039
1988	116	421	537	213	1,290	1,503	2,040
1989	84	450	534	232	1,212	1,444	1,978
1990	82	380	462	207	1,196	1,403	1,865
1991	115	383	498	202	1,154	1,356	1,854
1992	108	398	506	210	1,115	1,325	1,831
1993	197	362	559	210	1,145	1,355	1,914
1994	187	328	515	288	1,101	1,389	1,904
1995	222	277	499	377	1,095	1,472	1,971
1996	204	370	574	464	1,032	1,496	2,070
1997	188	377	565	522	1,046	1,568	2,133
1998	170	419	589	557	1,079	1,636	2,225
1999	191	371	562	575	1,163	1,738	2,300
2000	121	384	505	539	1,174	1,713	2,218
2001	76	429	505	432	1,079	1,511	2,016
2002	105	414	519	378	1,156	1,534	2,053
2003	95	434	529	368	1,316	1,684	2,213

## ALUMNOS POR PLANTEL-CARRERA

### FACULTAD DE ARQUITECTURA ARQUITECTURA<sup>a</sup>

Año	Primer Ingreso Hombres	Primer Ingreso Mujeres	Primer Ingreso Total	Reingreso Hombres	Reingreso Mujeres	Reingreso Total	Población Total
1980	608	175	783	2,472	583	3,055	3,838
1981	650	175	825	2,110	593	2,703	3,528
1982	667	164	831	1,885	496	2,381	3,212
1983	659	172	831	1,562	436	1,998	2,829
1984	486	164	650	1,346	362	1,708	2,358
1985	421	153	574	1,352	379	1,731	2,305
1986	555	163	718	2,161	546	2,707	3,425
1987	665	220	885	2,048	548	2,596	3,481
1988	754	257	1,011	2,064	555	2,619	3,630
1989	672	242	914	1,997	577	2,574	3,488
1990	683	284	967	1,784	583	2,367	3,334
1991	726	288	1,014	1,817	645	2,462	3,476
1992	716	299	1,015	1,972	711	2,683	3,698
1993	672	368	1,040	2,245	812	3,057	4,097
1994	744	314	1,058	2,388	924	3,312	4,370
1995	666	337	1,003	2,469	953	3,422	4,425
1996	700	325	1,025	2,635	1,089	3,724	4,749
1997	701	294	995	2,652	1,144	3,796	4,791
1998	742	323	1,065	2,745	1,175	3,920	4,985
1999	655	368	1,023	3,042	1,238	4,280	5,303
2000	660	265	925	2,829	1,227	4,056	4,981
2001	584	259	843	2,584	1,020	3,604	4,447
2002	667	340	1,007	2,522	1,042	3,564	4,571
2003	655	325	980	2,461	1,051	3,512	4,492

<sup>a</sup> Incluye el primer ingreso de Arquitectura del Paisaje, Diseño Industrial y Urbanismo.

ARQUITECTURA DE PAISAJE<sup>a</sup>

Año	Primer Ingreso Hombres	Primer Ingreso Mujeres	Primer Ingreso Total	Reingreso Hombres	Reingreso Mujeres	Reingreso Total	Población Total
1980				3	2	5	5
1981				1	1	2	2
1984				0	0	0	0
1985				0	1	1	1
1986				5	3	8	8
1987				6	5	11	11
1988				4	4	8	8
1989				8	9	17	17
1990				7	10	17	17
1991				4	11	15	15
1992				9	14	23	23
1993				22	24	46	46
1994				23	28	51	51
1995				32	30	62	62
1996				20	25	45	45
1997				29	28	57	57
1998				32	27	59	59
1999				33	35	68	68
2000				30	29	59	59
2001				29	31	60	60
2002				18	27	45	45
2003				22	42	64	64

<sup>a</sup> Esta carrera no tiene primer ingreso directo.

DISEÑO INDUSTRIAL<sup>a</sup>

Año	Primer Ingreso Hombres	Primer Ingreso Mujeres	Primer Ingreso Total	Reingreso Hombres	Reingreso Mujeres	Reingreso Total	Población Total
1980				98	41	139	139
1981				98	34	132	132
1982				78	30	108	108
1983				79	30	109	109
1984				95	37	132	132
1985				97	34	131	131
1986				87	28	115	115
1987				197	70	267	267
1988				142	60	202	202
1989				136	65	201	201
1990				221	91	312	312
1991				113	74	187	187
1992				131	81	212	212
1993				133	82	215	215
1994				145	74	219	219
1995				144	69	213	213
1996				102	50	152	152
1997				141	64	205	205
1998				144	65	209	209
1999				152	60	212	212
2000				163	78	241	241
2001				173	86	259	259
2002				164	93	257	257
2003				148	89	237	237

<sup>a</sup> Esta carrera no tiene primer ingreso directo.

URBANISMO<sup>a</sup>

Año	Primer Ingreso Hombres	Primer Ingreso Mujeres	Primer Ingreso Total	Reingreso Hombres	Reingreso Mujeres	Reingreso Total	Población Total
1980				1	1	2	2
1981				2	1	3	3
1982				0	1	1	1
1983				1	1	2	2
1984				1	0	1	1
1985				4	2	6	6
1986				4	3	7	7
1987				9	6	15	15
1988				8	6	14	14
1989				14	13	27	27
1990				17	11	28	28
1991				18	14	32	32
1992				26	15	41	41
1993				29	14	43	43
1994				23	20	43	43
1995				28	27	55	55
1996				16	21	37	37
1997				22	24	46	46
1998				26	16	42	42
1999				28	13	41	41
2000				29	15	44	44
2001				34	19	53	53
2002				39	22	61	61
2003				42	28	70	70

<sup>a</sup> Esta carrera no tiene primer ingreso directo.

FACULTAD DE CIENCIAS

ACTUARÍA

Año	Primer Ingreso Hombres	Primer Ingreso Mujeres	Primer Ingreso Total	Reingreso Hombres	Reingreso Mujeres	Reingreso Total	Población Total
1980	131	90	221	429	272	701	922
1981	143	107	250	424	283	707	957
1982	141	101	242	448	299	747	989
1983	140	112	252	428	328	756	1,008
1984	172	118	290	399	324	723	1,013
1985	172	154	326	464	339	803	1,129
1986	188	91	279	472	372	844	1,123
1987	165	119	284	568	360	928	1,212
1988	189	130	319	546	345	891	1,210
1989	152	142	294	573	385	958	1,252
1990	168	146	314	591	432	1,023	1,337
1991	165	162	327	552	448	1,000	1,327
1992	189	144	333	571	491	1,062	1,395
1993	175	142	317	616	524	1,140	1,457
1994	178	149	327	618	517	1,135	1,462
1995	149	156	305	647	511	1,158	1,463
1996	167	155	322	612	519	1,131	1,453
1997	169	148	317	630	545	1,175	1,492
1998	154	148	302	585	538	1,123	1,425
1999	140	175	315	558	526	1,084	1,399
2000	145	129	274	487	513	1,000	1,274
2001	154	128	282	480	465	945	1,227
2002	146	149	295	503	470	973	1,268
2003	157	151	308	490	461	951	1,259

BIOLOGÍA

Año	Primer Ingreso Hombres	Primer Ingreso Mujeres	Primer Ingreso Total	Reingreso Hombres	Reingreso Mujeres	Reingreso Total	Población Total
1980	302	298	600	1,107	1,165	2,272	2,872
1981	313	282	595	1,018	1,054	2,072	2,667
1982	262	335	597	1,014	1,050	2,064	2,661
1983	252	319	571	986	1,077	2,063	2,634
1984	278	320	598	957	1,020	1,977	2,575
1985	230	240	470	939	1,061	2,000	2,470
1986	185	227	412	935	1,030	1,965	2,377
1987	168	194	362	851	962	1,813	2,175
1988	153	210	363	720	844	1,564	1,927
1989	130	194	324	634	769	1,403	1,727
1990	122	180	302	532	711	1,243	1,545
1991	121	157	278	442	647	1,089	1,367
1992	88	123	211	427	610	1,037	1,248
1993	134	190	324	382	545	927	1,251
1994	132	175	307	387	545	932	1,239
1995	147	186	333	393	540	933	1,266
1996	162	187	349	430	565	995	1,344
1997	133	200	333	480	633	1,113	1,446
1998	151	177	328	499	675	1,174	1,502
1999	101	209	310	528	678	1,206	1,516
2000	119	205	324	480	695	1,175	1,499
2001	114	204	318	457	674	1,131	1,449
2002	125	211	336	418	683	1,101	1,437
2003	146	212	358	436	740	1,176	1,534



CIENCIAS DE LA COMPUTACIÓN

Año	Primer Ingreso Hombres	Primer Ingreso Mujeres	Primer Ingreso Total	Reingreso Hombres	Reingreso Mujeres	Reingreso Total	Población Total
1995	28	8	36	1	0	1	37
1996	46	32	78	27	6	33	111
1997	45	25	70	64	30	94	164
1998	45	25	70	90	45	135	205
1999	41	20	61	128	58	186	247
2000	49	29	78	124	60	184	262
2001	49	19	68	157	72	229	297
2002	48	19	67	165	79	244	311
2003	88	26	114	162	71	233	347

FÍSICA

Año	Primer Ingreso Hombres	Primer Ingreso Mujeres	Primer Ingreso Total	Reingreso Hombres	Reingreso Mujeres	Reingreso Total	Población Total
1980	194	33	227	621	119	740	967
1981	227	48	275	635	126	761	1,036
1982	237	45	282	672	131	803	1,085
1983	191	30	221	661	131	792	1,013
1984	197	31	228	647	125	772	1,000
1985	181	41	222	652	105	757	979
1986	179	34	213	654	105	759	972
1987	185	25	210	626	105	731	941
1988	213	45	258	574	95	669	927
1989	171	37	208	564	101	665	873
1990	153	36	189	507	86	593	782
1991	157	37	194	443	83	526	720
1992	150	37	187	463	110	573	760
1993	138	45	183	458	117	575	758
1994	146	50	196	414	133	547	743
1995	158	46	204	416	139	555	759
1996	174	61	235	446	148	594	829
1997	172	47	219	462	160	622	841
1998	192	40	232	476	165	641	873
1999	170	51	221	546	168	714	935
2000	152	40	192	514	172	686	878
2001	156	58	214	519	155	674	888
2002	166	64	230	533	152	685	915
2003	157	52	209	540	171	711	920

MATEMÁTICAS

Año	Primer Ingreso Hombres	Primer Ingreso Mujeres	Primer Ingreso Total	Reingreso Hombres	Reingreso Mujeres	Reingreso Total	Población Total
1980	126	46	172	325	149	474	646
1981	121	44	165	309	140	449	614
1982	133	60	193	307	131	438	631
1983	132	40	172	327	133	460	632
1984	136	46	182	306	128	434	616
1985	131	45	176	340	137	477	653
1986	150	40	190	328	129	457	647
1987	144	48	192	321	117	438	630
1988	128	58	186	296	100	396	582
1989	121	44	165	262	91	353	518
1990	128	40	168	253	98	351	519
1991	78	41	119	236	88	324	443
1992	112	64	176	202	90	292	468
1993	110	67	177	217	101	318	495
1994	98	55	153	214	113	327	480
1995	110	45	155	220	102	322	477
1996	111	78	189	218	115	333	522
1997	131	67	198	241	132	373	571
1998	125	64	189	261	143	404	593
1999	113	68	181	293	144	437	618
2000	100	42	142	271	127	398	540
2001	98	38	136	268	131	399	535
2002	118	46	164	262	122	384	548
2003	134	39	173	289	129	418	591

**FACULTAD DE CIENCIAS POLÍTICAS Y SOCIALES**

**CIENCIAS POLÍTICAS Y ADMINISTRACIÓN PÚBLICA (ESCOLARIZADO)**

Año	Primer Ingreso Hombres	Primer Ingreso Mujeres	Primer Ingreso Total	Reingreso Hombres	Reingreso Mujeres	Reingreso Total	Población Total
1980	294	114	408	848	357	1,205	1,613
1981	247	137	384	924	380	1,304	1,688
1982	303	167	470	892	386	1,278	1,748
1983	310	143	453	964	451	1,415	1,868
1984	314	139	453	1,028	480	1,508	1,961
1985	286	123	409	1,083	507	1,590	1,999
1986	254	99	353	500	172	672	1,025
1987	235	128	363	937	380	1,317	1,680
1988	288	116	404	894	399	1,293	1,697
1989	251	117	368	831	400	1,231	1,599
1990	218	83	301	833	409	1,242	1,543
1991	177	128	305	682	343	1,025	1,330
1992	185	111	296	643	333	976	1,272
1993	171	109	280	651	323	974	1,254
1994	186	108	294	565	328	893	1,187
1995	184	117	301	604	344	948	1,249
1996	183	129	312	638	358	996	1,308
1997	174	131	305	674	400	1,074	1,379
1998	168	125	293	698	411	1,109	1,402
1999	159	109	268	663	405	1,068	1,336
2000	192	136	328	531	340	871	1,199
2001	199	108	307	515	322	837	1,144
2002	138	114	252	578	366	944	1,196
2003	132	121	253	590	401	991	1,244

**CIENCIAS POLÍTICAS Y ADMINISTRACIÓN PÚBLICA (ABIERTO)**

Año	Primer Ingreso Hombres	Primer Ingreso Mujeres	Primer Ingreso Total	Reingreso Hombres	Reingreso Mujeres	Reingreso Total	Población Total
1990	26	11	37	97	35	132	169
1991	28	18	46	68	27	95	141
1992	32	10	42	72	38	110	152
1993	39	17	56	78	34	112	168
1994	32	11	43	83	37	120	163
1995	35	12	47	87	30	117	164
1996	46	18	64	100	35	135	199
1997	65	20	85	109	47	156	241
1998	60	26	86	134	49	183	269
1999	61	16	77	141	48	189	266
2000	69	28	97	144	49	193	290
2001	107	32	139	150	65	215	354
2002	61	16	77	146	60	206	283
2003	71	24	95	152	63	215	310

COMUNICACIÓN Y PERIODISMO (ESCOLARIZADO)

Año	Primer Ingreso Hombres	Primer Ingreso Mujeres	Primer Ingreso Total	Reingreso Hombres	Reingreso Mujeres	Reingreso Total	Población Total
1980	199	242	441	475	557	1,032	1,473
1981	184	232	416	533	602	1,135	1,551
1982	177	253	430	532	587	1,119	1,549
1983	181	286	467	604	712	1,316	1,783
1984	211	315	526	592	791	1,383	1,909
1985	201	351	552	632	906	1,538	2,090
1986	209	369	578	637	1,028	1,665	2,243
1987	262	411	673	636	1,070	1,706	2,379
1988	249	475	724	708	1,154	1,862	2,586
1989	263	456	719	715	1,284	1,999	2,718
1990	210	412	622	746	1,346	2,092	2,714
1991	193	429	622	660	1,214	1,874	2,496
1992	224	410	634	654	1,280	1,934	2,568
1993	230	390	620	659	1,288	1,947	2,567
1994	257	401	658	694	1,314	2,008	2,666
1995	219	500	719	769	1,329	2,098	2,817
1996	217	460	677	807	1,462	2,269	2,946
1997	178	430	608	797	1,473	2,270	2,878
1998	173	403	576	775	1,551	2,326	2,902
1999	147	383	530	738	1,544	2,282	2,812
2000	206	398	604	603	1,315	1,918	2,522
2001	227	353	580	580	1,191	1,771	2,351
2002	187	379	566	711	1,315	2,026	2,592
2003	194	388	582	753	1,390	2,143	2,725

COMUNICACIÓN Y PERIODISMO (ABIERTO)

Año	Primer Ingreso Hombres	Primer Ingreso Mujeres	Primer Ingreso Total	Reingreso Hombres	Reingreso Mujeres	Reingreso Total	Población Total
1990	29	40	69	93	182	275	344
1991	52	66	118	52	76	128	246
1992	60	55	115	77	104	181	296
1993	109	48	157	88	118	206	363
1994	56	55	111	128	135	263	374
1995	57	42	99	139	143	282	381
1996	87	52	139	128	131	259	398
1997	88	63	151	167	147	314	465
1998	99	64	163	219	170	389	552
1999	54	36	90	227	174	401	491
2000	72	68	140	199	149	348	488
2001	104	48	152	179	163	342	494
2002	79	43	122	165	144	309	431
2003	70	43	113	196	163	359	472

RELACIONES INTERNACIONALES (ESCOLARIZADO)

Año	Primer Ingreso Hombres	Primer Ingreso Mujeres	Primer Ingreso Total	Reingreso Hombres	Reingreso Mujeres	Reingreso Total	Población Total
1980	143	173	316	494	480	974	1,290
1981	90	102	192	494	472	966	1,158
1982	93	138	231	410	401	811	1,042
1983	101	151	252	384	388	772	1,024
1984	133	133	266	369	411	780	1,046
1985	115	114	229	387	432	819	1,048
1986	112	168	280	428	453	881	1,161
1987	109	200	309	364	451	815	1,124
1988	103	144	247	361	479	840	1,087
1989	84	152	236	349	475	824	1,060
1990	63	133	196	299	458	757	953
1991	73	148	221	234	414	648	869
1992	72	141	213	249	453	702	915
1993	52	189	241	230	511	741	982
1994	77	212	289	224	575	799	1,088
1995	68	188	256	239	633	872	1,128
1996	64	203	267	261	704	965	1,232
1997	66	184	250	254	727	981	1,231
1998	47	172	219	267	756	1,023	1,242
1999	54	189	243	247	734	981	1,224
2000	59	194	253	199	644	843	1,096
2001	59	190	249	184	603	787	1,036
2002	79	196	275	211	666	877	1,152
2003	58	202	260	231	683	914	1,174

RELACIONES INTERNACIONALES (ABIERTO)

Año	Primer Ingreso Hombres	Primer Ingreso Mujeres	Primer Ingreso Total	Reingreso Hombres	Reingreso Mujeres	Reingreso Total	Población Total
1990	15	14	29	39	41	80	109
1991	9	16	25	23	38	61	86
1992	11	17	28	28	38	66	94
1993	18	11	29	24	42	66	95
1994	18	14	32	30	45	75	107
1995	24	6	30	30	45	75	105
1996	15	16	31	40	40	80	111
1997	20	20	40	35	38	73	113
1998	15	26	41	45	43	88	129
1999	24	25	49	40	37	77	126
2000	34	24	58	48	40	88	146
2001	37	43	80	42	55	97	177
2002	24	25	49	56	66	122	171
2003	35	32	67	61	70	131	198

SOCIOLOGÍA (ESCOLARIZADO)

Año	Primer Ingreso Hombres	Primer Ingreso Mujeres	Primer Ingreso Total	Reingreso Hombres	Reingreso Mujeres	Reingreso Total	Población Total
1980	154	209	363	637	623	1,260	1,623
1981	107	151	258	618	626	1,244	1,502
1982	106	124	230	524	554	1,078	1,308
1983	94	130	224	487	510	997	1,221
1984	84	109	193	421	459	880	1,073
1985	61	75	136	379	412	791	927
1986	100	99	199	348	399	747	946
1987	82	125	207	249	293	542	749
1988	92	111	203	195	279	474	677
1989	84	112	196	187	214	401	597
1990	58	91	149	168	226	394	543
1991	57	93	150	124	170	294	444
1992	69	74	143	132	201	333	476
1993	63	82	145	141	190	331	476
1994	79	64	143	143	192	335	478
1995	72	79	151	167	188	355	506
1996	69	77	146	189	192	381	527
1997	110	99	209	196	188	384	593
1998	86	105	191	226	216	442	633
1999	72	92	164	241	245	486	650
2000	83	93	176	209	232	441	617
2001	94	86	180	202	232	434	614
2002	110	121	231	234	263	497	728
2003	102	99	201	248	284	532	733

SOCIOLOGÍA (ABIERTO)

Año	Primer Ingreso Hombres	Primer Ingreso Mujeres	Primer Ingreso Total	Reingreso Hombres	Reingreso Mujeres	Reingreso Total	Población Total
1990	15	11	26	47	54	101	127
1991	13	11	24	28	26	54	78
1992	13	10	23	30	25	55	78
1993	14	9	23	30	31	61	84
1994	15	7	22	33	27	60	82
1995	12	8	20	30	17	47	67
1996	15	15	30	30	27	57	87
1997	23	18	41	40	30	70	111
1998	28	14	42	49	37	86	128
1999	18	21	39	53	35	88	127
2000	24	18	42	50	35	85	127
2001	42	33	75	45	36	81	156
2002	25	21	46	52	45	97	143
2003	35	19	54	59	54	113	167

**FACULTAD DE CONTADURÍA Y ADMINISTRACIÓN**  
**ADMINISTRACIÓN (ESCOLARIZADO)**

Año	Primer Ingreso Hombres	Primer Ingreso Mujeres	Primer Ingreso Total	Reingreso Hombres	Reingreso Mujeres	Reingreso Total	Población Total
1980	1,091	487	1,578	3,861	1,397	5,258	6,836
1981	1,015	571	1,586	3,872	1,526	5,398	6,984
1982	925	535	1,460	3,950	1,704	5,654	7,114
1983	854	585	1,439	3,810	1,858	5,668	7,107
1984	840	633	1,473	3,578	1,928	5,506	6,979
1985	811	640	1,451	3,434	2,077	5,511	6,962
1986	796	803	1,599	3,339	2,285	5,624	7,223
1987	711	735	1,446	2,895	2,239	5,134	6,580
1988	568	730	1,298	2,474	2,177	4,651	5,949
1989	600	693	1,293	2,067	2,116	4,183	5,476
1990	376	570	946	2,031	2,164	4,195	5,141
1991	421	662	1,083	1,707	2,034	3,741	4,824
1992	443	775	1,218	1,672	2,164	3,836	5,054
1993	453	804	1,257	1,555	2,224	3,779	5,036
1994	422	798	1,220	1,523	2,272	3,795	5,015
1995	319	816	1,135	1,499	2,385	3,884	5,019
1996	363	766	1,129	1,433	2,600	4,033	5,162
1997	426	641	1,067	1,317	2,614	3,931	4,998
1998	373	616	989	1,390	2,537	3,927	4,916
1999	335	620	955	1,308	2,444	3,752	4,707
2000	398	621	1,019	1,146	2,106	3,252	4,271
2001	366	638	1,004	1,214	1,983	3,197	4,201
2002	398	667	1,065	1,111	1,823	2,934	3,999
2003	391	632	1,023	1,204	1,928	3,132	4,155

**ADMINISTRACIÓN (ABIERTO)**

Año	Primer Ingreso Hombres	Primer Ingreso Mujeres	Primer Ingreso Total	Reingreso Hombres	Reingreso Mujeres	Reingreso Total	Población Total
1990	79	58	137	250	277	527	664
1991	85	52	137	71	62	133	270
1992	87	33	120	114	85	199	319
1993	86	57	143	123	85	208	351
1994	87	44	131	142	96	238	369
1995	76	42	118	181	119	300	418
1996	93	61	154	158	132	290	444
1997	111	54	165	174	140	314	479
1998	103	59	162	217	136	353	515
1999	67	47	114	224	141	365	479
2000	51	24	75	163	111	274	349
2001	87	43	130	156	94	250	380
2002	104	54	158	139	73	212	370
2003	102	43	145	170	91	261	406

CONTADURÍA (ESCOLARIZADO)

Año	Primer Ingreso Hombres	Primer Ingreso Mujeres	Primer Ingreso Total	Reingreso Hombres	Reingreso Mujeres	Reingreso Total	Población Total
1980	850	452	1,302	2,794	1,324	4,118	5,420
1981	868	535	1,403	3,080	1,504	4,584	5,987
1982	943	648	1,591	3,389	1,722	5,111	6,702
1983	950	715	1,665	3,623	1,992	5,615	7,280
1984	991	732	1,723	3,678	2,299	5,977	7,700
1985	1,054	814	1,868	3,771	2,500	6,271	8,139
1986	869	887	1,756	3,668	2,567	6,235	7,991
1987	815	969	1,784	3,840	3,127	6,967	8,751
1988	898	1,120	2,018	3,773	3,432	7,205	9,223
1989	887	1,215	2,102	3,720	3,878	7,598	9,700
1990	1,015	1,117	2,132	3,849	4,434	8,283	10,415
1991	937	1,183	2,120	3,924	4,650	8,574	10,694
1992	656	1,131	1,787	4,049	4,903	8,952	10,739
1993	727	1,127	1,854	3,672	4,885	8,557	10,411
1994	688	1,086	1,774	3,729	5,044	8,773	10,547
1995	590	1,084	1,674	3,584	5,189	8,773	10,447
1996	596	1,039	1,635	3,289	5,070	8,359	9,994
1997	607	969	1,576	3,037	4,758	7,795	9,371
1998	581	867	1,448	2,829	4,545	7,374	8,822
1999	520	878	1,398	2,600	4,127	6,727	8,125
2000	638	830	1,468	2,167	3,417	5,584	7,052
2001	626	759	1,385	2,177	3,116	5,293	6,678
2002	675	745	1,420	2,035	2,591	4,626	6,046
2003	673	626	1,299	2,157	2,610	4,767	6,066

CONTADURÍA (ABIERTO)

Año	Primer Ingreso Hombres	Primer Ingreso Mujeres	Primer Ingreso Total	Reingreso Hombres	Reingreso Mujeres	Reingreso Total	Población Total
1990	57	36	93	185	203	388	481
1991	111	102	213	93	71	164	377
1992	139	74	213	145	122	267	480
1993	141	84	225	235	142	377	602
1994	132	63	195	256	163	419	614
1995	131	58	189	299	216	515	704
1996	137	87	224	353	202	555	779
1997	150	110	260	373	207	580	840
1998	173	92	265	411	261	672	937
1999	127	60	187	419	252	671	858
2000	55	42	97	317	176	493	590
2001	70	44	114	260	167	427	541
2002	88	52	140	208	137	345	485
2003	91	46	137	186	145	331	468



INFORMÁTICA (ESCOLARIZADO)<sup>a</sup>

Año	Primer Ingreso Hombres	Primer Ingreso Mujeres	Primer Ingreso Total	Reingreso Hombres	Reingreso Mujeres	Reingreso Total	Población Total
1980	0	0	0	0	1	1	1
1981	0	0	0	0	1	1	1
1982	1	0	1	0	0	0	1
1983	1	0	1	1	0	1	2
1984	0	1	1	1	0	1	2
1985	30	27	57	2	1	3	60
1986	0	0	0	38	34	72	72
1987	0	0	0	69	72	141	141
1988	0	0	0	68	71	139	139
1989	0	0	0	137	162	299	299
1990	0	0	0	121	154	275	275
1991	0	0	0	124	183	307	307
1992	1	3	4	130	194	324	328
1993	0	0	0	130	201	331	331
1994	0	0	0	138	211	349	349
1995	0	0	0	131	215	346	346
1996	0	0	0	131	193	324	324
1997	0	0	0	106	145	251	251
1998	45	42	87	110	117	227	314
1999	50	65	115	221	190	411	526
2000	59	56	115	205	179	384	499
2001	76	46	122	220	201	421	543
2002	58	47	105	219	171	390	495
2003	70	42	112	250	182	432	544

<sup>a</sup> Esta carrera no tiene primer ingreso directo. Los alumnos que aparecen registrados en primer ingreso, son el resultado de un segundo proceso de selección realizado en el plantel a los alumnos de las carreras de administración y contaduría.

INFORMÁTICA (ABIERTO)

Año	Primer Ingreso Hombres	Primer Ingreso Mujeres	Primer Ingreso Total	Reingreso Hombres	Reingreso Mujeres	Reingreso Total	Población Total
1998	11	2	13	1	1	2	15
1999	0	0	0	11	5	16	16
2000	6	1	7	27	10	37	44
2001	14	0	14	30	9	39	53
2002	32	4	36	32	11	43	79
2003	28	7	35	49	12	61	96

**FACULTAD DE DERECHO**  
**DERECHO (ESCOLARIZADO)**

Año	Primer Ingreso Hombres	Primer Ingreso Mujeres	Primer Ingreso Total	Reingreso Hombres	Reingreso Mujeres	Reingreso Total	Población Total
1980	1,374	716	2,090	5,618	2,093	7,711	9,801
1981	1,363	752	2,115	5,435	2,270	7,705	9,820
1982	1,414	662	2,076	5,332	2,494	7,826	9,902
1983	1,378	764	2,142	5,358	2,548	7,906	10,048
1984	1,446	778	2,224	5,366	2,678	8,044	10,268
1985	1,409	769	2,178	5,398	2,752	8,150	10,328
1986	1,485	746	2,231	5,407	2,841	8,248	10,479
1987	1,326	845	2,171	5,272	2,866	8,138	10,309
1988	1,298	884	2,182	5,472	3,050	8,522	10,704
1989	1,235	995	2,230	5,442	3,252	8,694	10,924
1990	1,018	997	2,015	5,223	3,400	8,623	10,638
1991	1,138	1,095	2,233	4,926	3,657	8,583	10,816
1992	1,044	1,023	2,067	4,912	3,928	8,840	10,907
1993	923	1,036	1,959	4,736	4,150	8,886	10,845
1994	763	929	1,692	4,578	4,320	8,898	10,590
1995	588	1,001	1,589	4,385	4,405	8,790	10,379
1996	588	959	1,547	3,988	4,394	8,382	9,929
1997	563	875	1,438	3,587	4,422	8,009	9,447
1998	552	902	1,454	3,231	4,324	7,555	9,009
1999	554	819	1,373	3,081	4,454	7,535	8,908
2000	628	861	1,489	2,778	4,170	6,948	8,437
2001	645	785	1,430	2,639	3,896	6,535	7,965
2002	586	866	1,452	2,547	3,698	6,245	7,697
2003	605	873	1,478	2,545	3,650	6,195	7,673

**DERECHO (ABIERTO)**

Año	Primer Ingreso Hombres	Primer Ingreso Mujeres	Primer Ingreso Total	Reingreso Hombres	Reingreso Mujeres	Reingreso Total	Población Total
1990	256	130	386	874	574	1,448	1,834
1991	110	72	182	137	73	210	392
1992	182	81	263	182	116	298	561
1993	201	98	299	220	132	352	651
1994	115	68	183	272	160	432	615
1995	96	55	151	348	195	543	694
1996	193	132	325	344	209	553	878
1997	233	135	368	416	247	663	1,031
1998	239	174	413	496	316	812	1,225
1999	192	121	313	551	376	927	1,240
2000	141	70	211	559	365	924	1,135
2001	194	99	293	515	354	869	1,162
2002	106	49	155	616	388	1,004	1,159
2003	168	76	244	625	393	1,018	1,262

**FACULTAD DE ECONOMÍA**  
**ECONOMÍA (ESCOLARIZADO)**

Año	Primer Ingreso Hombres	Primer Ingreso Mujeres	Primer Ingreso Total	Reingreso Hombres	Reingreso Mujeres	Reingreso Total	Población Total
1980	503	154	657	2,784	760	3,544	4,201
1981	483	197	680	2,743	774	3,517	4,197
1982	558	244	802	2,399	746	3,145	3,947
1983	491	189	680	2,201	726	2,927	3,607
1984	514	226	740	2,003	720	2,723	3,463
1985	374	187	561	1,970	732	2,702	3,263
1986	585	219	804	1,753	721	2,474	3,278
1987	629	267	896	1,636	725	2,361	3,257
1988	675	306	981	1,674	735	2,409	3,390
1989	614	248	862	1,739	787	2,526	3,388
1990	478	259	737	1,690	758	2,448	3,185
1991	357	155	512	1,550	739	2,289	2,801
1992	329	122	451	1,454	680	2,134	2,585
1993	305	148	453	1,348	612	1,960	2,413
1994	299	163	462	1,241	562	1,803	2,265
1995	296	197	493	1,213	543	1,756	2,249
1996	322	198	520	1,166	576	1,742	2,262
1997	433	247	680	1,208	640	1,848	2,528
1998	413	213	626	1,370	770	2,140	2,766
1999	410	196	606	1,479	822	2,301	2,907
2000	342	158	500	1,404	775	2,179	2,679
2001	354	170	524	1,460	750	2,210	2,734
2002	380	180	560	1,496	748	2,244	2,804
2003	360	180	540	1,582	771	2,353	2,893

**ECONOMÍA (ABIERTO)**

Año	Primer Ingreso Hombres	Primer Ingreso Mujeres	Primer Ingreso Total	Reingreso Hombres	Reingreso Mujeres	Reingreso Total	Población Total
1990	20	10	30	63	29	92	122
1991	18	7	25	62	38	100	125
1992	24	9	33	53	26	79	112
1993	26	8	34	48	24	72	106
1994	31	5	36	54	27	81	117
1995	28	10	38	59	27	86	124
1996	33	18	51	76	34	110	161
1997	48	22	70	69	28	97	167
1998	54	13	67	83	40	123	190
1999	66	12	78	105	41	146	224
2000	63	23	86	118	34	152	238
2001	46	17	63	122	48	170	233
2002	69	21	90	117	39	156	246
2003	41	15	56	193	66	259	315

FACULTAD DE ESTUDIOS SUPERIORES CUAUTITLÁN

ADMINISTRACIÓN

Año	Primer Ingreso Hombres	Primer Ingreso Mujeres	Primer Ingreso Total	Reingreso Hombres	Reingreso Mujeres	Reingreso Total	Población Total
1980	300	134	434	897	289	1,186	1,620
1981	319	146	465	871	345	1,216	1,681
1982	289	103	392	936	375	1,311	1,703
1983	232	128	360	913	374	1,287	1,647
1984	203	130	333	877	401	1,278	1,611
1985	167	129	296	806	385	1,191	1,487
1986	221	191	412	759	390	1,149	1,561
1987	280	229	509	648	431	1,079	1,588
1988	256	271	527	633	445	1,078	1,605
1989	256	296	552	600	504	1,104	1,656
1990	218	270	488	595	545	1,140	1,628
1991	220	316	536	566	554	1,120	1,656
1992	211	262	473	464	564	1,028	1,501
1993	222	301	523	523	567	1,090	1,613
1994	210	333	543	562	655	1,217	1,760
1995	238	276	514	591	765	1,356	1,870
1996	305	336	641	644	778	1,422	2,063
1997	268	283	551	713	865	1,578	2,129
1998	278	284	562	738	857	1,595	2,157
1999	286	273	559	763	824	1,587	2,146
2000	322	304	626	682	694	1,376	2,002
2001	327	319	646	661	660	1,321	1,967
2002	331	325	656	701	699	1,400	2,056
2003	336	270	606	763	753	1,516	2,122

CONTADURÍA

Año	Primer Ingreso Hombres	Primer Ingreso Mujeres	Primer Ingreso Total	Reingreso Hombres	Reingreso Mujeres	Reingreso Total	Población Total
1980	168	116	284	508	257	765	1,049
1981	172	112	284	556	310	866	1,150
1982	221	134	355	578	351	929	1,284
1983	241	122	363	647	413	1,060	1,423
1984	279	177	456	724	436	1,160	1,616
1985	302	177	479	804	487	1,291	1,770
1986	234	186	420	845	493	1,338	1,758
1987	248	264	512	902	559	1,461	1,973
1988	251	294	545	926	671	1,597	2,142
1989	244	331	575	1,010	802	1,812	2,387
1990	282	277	559	938	908	1,846	2,405
1991	278	316	594	922	993	1,915	2,509
1992	214	334	548	1,048	1,150	2,198	2,746
1993	221	323	544	990	1,213	2,203	2,747
1994	249	336	585	953	1,213	2,166	2,751
1995	262	286	548	951	1,263	2,214	2,762
1996	328	334	662	925	1,210	2,135	2,797
1997	262	318	580	991	1,179	2,170	2,750
1998	313	274	587	995	1,126	2,121	2,708
1999	287	291	578	1,002	1,057	2,059	2,637
2000	190	211	401	878	934	1,812	2,213
2001	188	222	410	742	840	1,582	1,992
2002	260	294	554	702	760	1,462	2,016
2003	253	265	518	743	838	1,581	2,099

DISEÑO Y COMUNICACIÓN VISUAL

Año	Primer Ingreso Hombres	Primer Ingreso Mujeres	Primer Ingreso Total	Reingreso Hombres	Reingreso Mujeres	Reingreso Total	Población Total
1999	24	40	64	7	2	9	73
2000	52	55	107	22	29	51	158
2001	55	75	130	46	63	109	239
2002	53	70	123	90	119	209	332
2003	57	62	119	131	155	286	405

INFORMÁTICA<sup>a</sup>

Año	Primer Ingreso Hombres	Primer Ingreso Mujeres	Primer Ingreso Total	Reingreso Hombres	Reingreso Mujeres	Reingreso Total	Población Total
1994	0	0	0	29	26	55	55
1995	0	0	0	32	28	60	60
1996	0	0	0	42	39	81	81
1997	0	0	0	45	38	83	83
1998	0	0	0	44	34	78	78
1999	0	0	0	46	40	86	86
2000	0	0	0	41	32	73	73
2001	0	0	0	36	37	73	73
2002	0	0	0	37	46	83	83
2003	0	0	0	37	49	86	86

<sup>a</sup> Esta carrera no tiene primer ingreso directo.

INGENIERÍA AGRÍCOLA

Año	Primer Ingreso Hombres	Primer Ingreso Mujeres	Primer Ingreso Total	Reingreso Hombres	Reingreso Mujeres	Reingreso Total	Población Total
1980	272	75	347	682	124	806	1,153
1981	241	59	300	912	187	1,099	1,399
1982	333	60	393	894	214	1,108	1,501
1983	207	63	270	1,007	235	1,242	1,512
1984	196	75	271	942	226	1,168	1,439
1985	216	70	286	923	248	1,171	1,457
1986	200	40	240	883	251	1,134	1,374
1987	133	39	172	700	230	930	1,102
1988	101	38	139	687	214	901	1,040
1989	72	29	101	541	206	747	848
1990	78	21	99	439	163	602	701
1991	49	40	89	359	131	490	579
1992	42	28	70	284	117	401	471
1993	50	20	70	242	100	342	412
1994	107	40	147	181	87	268	415
1995	43	22	65	208	93	301	366
1996	43	20	63	200	96	296	359
1997	42	20	62	170	83	253	315
1998	43	29	72	158	86	244	316
1999	38	21	59	144	84	228	287
2000	18	9	27	120	70	190	217
2001	17	16	33	86	65	151	184
2002	16	18	34	78	66	144	178
2003	23	16	39	66	67	133	172

INGENIERÍA EN ALIMENTOS

Año	Primer Ingreso Hombres	Primer Ingreso Mujeres	Primer Ingreso Total	Reingreso Hombres	Reingreso Mujeres	Reingreso Total	Población Total
1980	62	47	109	79	74	153	262
1981	77	66	143	114	99	213	356
1982	75	82	157	139	120	259	416
1983	70	65	135	156	140	296	431
1984	74	61	135	170	159	329	464
1985	106	94	200	187	178	365	565
1986	84	124	208	214	203	417	625
1987	94	114	208	216	243	459	667
1988	78	83	161	213	250	463	624
1989	64	86	150	223	245	468	618
1990	66	89	155	206	250	456	611
1991	74	78	152	188	237	425	577
1992	78	78	156	175	221	396	552
1993	69	76	145	177	224	401	546
1994	76	112	188	193	224	417	605
1995	86	109	195	213	255	468	663
1996	103	131	234	239	287	526	760
1997	117	100	217	276	344	620	837
1998	112	109	221	291	356	647	868
1999	97	111	208	286	334	620	828
2000	61	73	134	265	314	579	713
2001	75	90	165	227	279	506	671
2002	79	123	202	215	267	482	684
2003	74	132	206	230	310	540	746

INGENIERÍA MECÁNICA ELÉCTRICA

Año	Primer Ingreso Hombres	Primer Ingreso Mujeres	Primer Ingreso Total	Reingreso Hombres	Reingreso Mujeres	Reingreso Total	Población Total
1980	369	6	375	1,328	25	1,353	1,728
1981	379	9	388	1,331	26	1,357	1,745
1982	339	17	356	1,235	26	1,261	1,617
1983	329	15	344	1,152	34	1,186	1,530
1984	335	15	350	1,060	34	1,094	1,444
1985	382	15	397	1,094	37	1,131	1,528
1986	398	19	417	1,181	44	1,225	1,642
1987	383	14	397	1,219	49	1,268	1,665
1988	502	23	525	1,181	47	1,228	1,753
1989	522	51	573	1,223	49	1,272	1,845
1990	558	46	604	1,264	63	1,327	1,931
1991	535	27	562	1,374	83	1,457	2,019
1992	512	43	555	1,395	71	1,466	2,021
1993	491	35	526	1,523	89	1,612	2,138
1994	495	38	533	1,594	99	1,693	2,226
1995	526	44	570	1,672	106	1,778	2,348
1996	588	38	626	1,717	118	1,835	2,461
1997	573	38	611	1,797	128	1,925	2,536
1998	587	35	622	1,862	125	1,987	2,609
1999	532	42	574	1,831	122	1,953	2,527
2000	286	14	300	1,579	108	1,687	1,987
2001	165	14	179	1,363	93	1,456	1,635
2002	213	11	224	1,165	79	1,244	1,468
2003	288	13	301	1,044	71	1,115	1,416

INGENIERÍA QUÍMICA

Año	Primer Ingreso Hombres	Primer Ingreso Mujeres	Primer Ingreso Total	Reingreso Hombres	Reingreso Mujeres	Reingreso Total	Población Total
1980	139	26	165	523	92	615	780
1981	95	16	111	532	90	622	733
1982	87	20	107	489	80	569	676
1983	81	23	104	409	67	476	580
1984	79	25	104	357	75	432	536
1985	73	21	94	330	76	406	500
1986	88	25	113	308	86	394	507
1987	86	31	117	310	91	401	518
1988	115	37	152	275	89	364	516
1989	81	35	116	300	97	397	513
1990	71	37	108	293	99	392	500
1991	61	35	96	284	117	401	497
1992	58	33	91	277	118	395	486
1993	73	31	104	279	120	399	503
1994	56	41	97	257	117	374	471
1995	61	39	100	256	129	385	485
1996	88	24	112	244	127	371	483
1997	75	22	97	272	126	398	495
1998	74	34	108	271	116	387	495
1999	77	29	106	247	117	364	470
2000	44	20	64	229	94	323	387
2001	33	15	48	175	78	253	301
2002	52	32	84	163	65	228	312
2003	54	35	89	174	79	253	342

MEDICINA VETERINARIA Y ZOOTECNIA

Año	Primer Ingreso Hombres	Primer Ingreso Mujeres	Primer Ingreso Total	Reingreso Hombres	Reingreso Mujeres	Reingreso Total	Población Total
1980	405	98	503	1,461	265	1,726	2,229
1981	461	115	576	1,567	301	1,868	2,444
1982	410	132	542	1,573	348	1,921	2,463
1983	418	141	559	1,568	396	1,964	2,523
1984	419	125	544	1,460	421	1,881	2,425
1985	338	126	464	1,495	450	1,945	2,409
1986	240	95	335	1,486	478	1,964	2,299
1987	224	96	320	1,323	437	1,760	2,080
1988	225	112	337	1,174	422	1,596	1,933
1989	233	122	355	1,008	417	1,425	1,780
1990	187	102	289	920	400	1,320	1,609
1991	194	140	334	816	384	1,200	1,534
1992	151	111	262	753	416	1,169	1,431
1993	150	90	240	693	426	1,119	1,359
1994	134	123	257	660	419	1,079	1,336
1995	150	93	243	660	444	1,104	1,347
1996	219	145	364	655	439	1,094	1,458
1997	217	136	353	694	454	1,148	1,501
1998	248	134	382	725	476	1,201	1,583
1999	252	132	384	787	480	1,267	1,651
2000	196	157	353	792	491	1,283	1,636
2001	188	182	370	800	512	1,312	1,682
2002	206	230	436	803	540	1,343	1,779
2003	190	177	367	832	632	1,464	1,831

QUÍMICA

Año	Primer Ingreso Hombres	Primer Ingreso Mujeres	Primer Ingreso Total	Reingreso Hombres	Reingreso Mujeres	Reingreso Total	Población Total
1980	22	16	38	99	55	154	192
1981	1	1	2	86	60	146	148
1982	0	2	2	61	48	109	111
1983	8	2	10	42	34	76	86
1984	4	4	8	32	30	62	70
1985	1	0	1	21	23	44	45
1986	28	18	46	6	11	17	63
1987	19	16	35	27	23	50	85
1988	24	27	51	36	29	65	116
1989	16	23	39	44	45	89	128
1990	18	21	39	50	56	106	145
1991	13	24	37	49	61	110	147
1992	17	16	33	43	66	109	142
1993	20	24	44	42	57	99	143
1994	28	21	49	53	67	120	169
1995	25	21	46	56	63	119	165
1996	36	21	57	58	55	113	170
1997	34	17	51	60	59	119	170
1998	31	24	55	66	55	121	176
1999	30	19	49	70	63	133	182
2000	10	9	19	64	54	118	137
2001	9	13	22	59	42	101	123
2002	21	12	33	48	49	97	130
2003	11	23	34	46	45	91	125

QUÍMICA FARMACÉUTICA BIOLÓGICA

Año	Primer Ingreso Hombres	Primer Ingreso Mujeres	Primer Ingreso Total	Reingreso Hombres	Reingreso Mujeres	Reingreso Total	Población Total
1980	87	114	201	336	419	755	956
1981	108	134	242	349	433	782	1,024
1982	89	142	231	367	462	829	1,060
1983	97	124	221	342	491	833	1,054
1984	82	126	208	329	464	793	1,001
1985	90	99	189	304	456	760	949
1986	87	139	226	305	445	750	976
1987	97	140	237	300	448	748	985
1988	79	127	206	309	439	748	954
1989	75	112	187	302	455	757	944
1990	69	107	176	272	441	713	889
1991	59	107	166	259	423	682	848
1992	73	85	158	234	408	642	800
1993	65	85	150	247	378	625	775
1994	78	115	193	240	360	600	793
1995	96	143	239	252	369	621	860
1996	130	169	299	279	415	694	993
1997	126	117	243	322	468	790	1,033
1998	135	145	280	363	484	847	1,127
1999	140	148	288	384	499	883	1,171
2000	93	116	209	391	496	887	1,096
2001	104	161	265	374	479	853	1,118
2002	132	144	276	380	495	875	1,151
2003	127	161	288	399	514	913	1,201



QUÍMICA INDUSTRIAL

Año	Primer Ingreso Hombres	Primer Ingreso Mujeres	Primer Ingreso Total	Reingreso Hombres	Reingreso Mujeres	Reingreso Total	Población Total
1996	37	23	60	0	0	0	60
1997	31	24	55	24	17	41	96
1998	29	19	48	41	32	73	121
1999	33	19	52	61	43	104	156
2000	21	15	36	73	51	124	160
2001	21	19	40	78	57	135	175
2002	32	20	52	84	65	149	201
2003	25	16	41	88	68	156	197

FACULTAD DE ESTUDIOS SUPERIORES IZTACALA

BIOLOGÍA

Año	Primer Ingreso Hombres	Primer Ingreso Mujeres	Primer Ingreso Total	Reingreso Hombres	Reingreso Mujeres	Reingreso Total	Población Total
1980	184	147	331	513	452	965	1,296
1981	176	151	327	542	458	1,000	1,327
1982	165	173	338	491	429	920	1,258
1983	188	164	352	459	409	868	1,220
1984	181	169	350	453	417	870	1,220
1985	174	164	338	461	399	860	1,198
1986	174	144	318	444	398	842	1,160
1987	122	130	252	431	375	806	1,058
1988	118	136	254	348	364	712	966
1989	92	157	249	287	305	592	841
1990	80	104	184	269	336	605	789
1991	114	108	222	228	321	549	771
1992	83	78	161	222	285	507	668
1993	133	151	284	222	265	487	771
1994	116	143	259	253	307	560	819
1995	139	114	253	295	321	616	869
1996	164	158	322	325	351	676	998
1997	159	164	323	350	374	724	1,047
1998	184	140	324	335	369	704	1,028
1999	168	149	317	385	360	745	1,062
2000	94	108	202	415	376	791	993
2001	121	125	246	370	346	716	962
2002	120	186	306	352	341	693	999
2003	147	165	312	325	388	713	1,025

CIRUJANO DENTISTA

Año	Primer Ingreso Hombres	Primer Ingreso Mujeres	Primer Ingreso Total	Reingreso Hombres	Reingreso Mujeres	Reingreso Total	Poblacion Total
1980	381	587	968	1,262	1,767	3,029	3,997
1981	305	506	811	1,195	1,810	3,005	3,816
1982	253	435	688	1,082	1,715	2,797	3,485
1983	236	450	686	926	1,477	2,403	3,089
1984	249	457	706	779	1,326	2,105	2,811
1985	148	244	392	700	1,247	1,947	2,339
1986	97	203	300	571	1,049	1,620	1,920
1987	95	182	277	466	861	1,327	1,604
1988	91	192	283	372	691	1,063	1,346
1989	115	257	372	303	597	900	1,272
1990	107	236	343	278	594	872	1,215
1991	123	292	415	284	610	894	1,309
1992	145	354	499	299	716	1,015	1,514
1993	201	357	558	347	831	1,178	1,736
1994	152	399	551	436	916	1,352	1,903
1995	192	354	546	466	1,061	1,527	2,073
1996	197	370	567	518	1,076	1,594	2,161
1997	217	338	555	528	1,076	1,604	2,159
1998	245	361	606	576	1,048	1,624	2,230
1999	256	339	595	618	1,070	1,688	2,283
2000	218	394	612	655	1,046	1,701	2,313
2001	232	408	640	630	1,020	1,650	2,290
2002	209	356	565	652	1,084	1,736	2,301
2003	208	364	572	648	1,078	1,726	2,298

ENFERMERÍA Y OBSTETRICIA

Año	Primer Ingreso Hombres	Primer Ingreso Mujeres	Primer Ingreso Total	Reingreso Hombres	Reingreso Mujeres	Reingreso Total	Poblacion Total
2003	16	93	109	0	1	1	110

MÉDICO CIRUJANO

Año	Primer Ingreso Hombres	Primer Ingreso Mujeres	Primer Ingreso Total	Reingreso Hombres	Reingreso Mujeres	Reingreso Total	Población Total
1980	330	218	548	1,626	789	2,415	2,963
1981	319	249	568	1,430	755	2,185	2,753
1982	300	253	553	1,240	747	1,987	2,540
1983	274	230	504	1,160	797	1,957	2,461
1984	287	236	523	1,068	835	1,903	2,426
1985	280	218	498	1,073	885	1,958	2,456
1986	251	245	496	1,001	822	1,823	2,319
1987	211	229	440	931	806	1,737	2,177
1988	234	267	501	867	804	1,671	2,172
1989	239	256	495	862	848	1,710	2,205
1990	229	272	501	675	723	1,398	1,899
1991	242	313	555	820	919	1,739	2,294
1992	297	328	625	649	781	1,430	2,055
1993	250	393	643	889	1,022	1,911	2,554
1994	285	409	694	926	1,138	2,064	2,758
1995	253	394	647	981	1,268	2,249	2,896
1996	269	370	639	824	1,135	1,959	2,598
1997	243	380	623	843	1,187	2,030	2,653
1998	278	375	653	833	1,157	1,990	2,643
1999	242	384	626	851	1,191	2,042	2,668
2000	292	391	683	925	1,261	2,186	2,869
2001	264	432	696	893	1,189	2,082	2,778
2002	260	496	756	887	1,300	2,187	2,943
2003	237	451	688	747	1,222	1,969	2,657

OPTOMETRÍA

Año	Primer Ingreso Hombres	Primer Ingreso Mujeres	Primer Ingreso Total	Reingreso Hombres	Reingreso Mujeres	Reingreso Total	Población Total
1994	27	30	57	12	30	42	99
1995	29	33	62	35	52	87	149
1996	47	52	99	55	66	121	220
1997	33	67	100	76	108	184	284
1998	51	48	99	72	135	207	306
1999	48	53	101	92	134	226	327
2000	36	61	97	106	132	238	335
2001	43	81	124	91	114	205	329
2002	58	79	137	90	145	235	372
2003	50	70	120	95	157	252	372

PSICOLOGÍA

Año	Primer Ingreso Hombres	Primer Ingreso Mujeres	Primer Ingreso Total	Reingreso Hombres	Reingreso Mujeres	Reingreso Total		Población Total
1980	207	338	545	373	805	1,178		1,723
1981	179	398	577	407	810	1,217		1,794
1982	144	405	549	383	776	1,159		1,708
1983	154	375	529	361	792	1,153		1,682
1984	151	363	514	340	821	1,161		1,675
1985	127	341	468	327	844	1,171		1,639
1986	123	369	492	298	817	1,115		1,607
1987	123	357	480	282	808	1,090		1,570
1988	138	393	531	279	818	1,097		1,628
1989	146	487	633	291	857	1,148		1,781
1990	144	482	626	296	896	1,192		1,818
1991	134	490	624	303	991	1,294		1,918
1992	146	484	630	319	1,112	1,431		2,061
1993	165	442	607	345	1,149	1,494		2,101
1994	151	397	548	399	1,165	1,564		2,112
1995	148	383	531	415	1,146	1,561		2,092
1996	157	425	582	413	1,084	1,497		2,079
1997	169	407	576	426	1,101	1,527		2,103
1998	196	403	599	450	1,103	1,553		2,152
1999	169	412	581	497	1,135	1,632		2,213
2000	178	454	632	482	1,113	1,595		2,227
2001	146	458	604	481	1,040	1,521		2,125
2002	138	482	620	472	1,143	1,615		2,235
2003	180	474	654	448	1,248	1,696		2,350

FACULTAD DE ESTUDIOS SUPERIORES ZARAGOZA  
BIOLOGÍA

Año	Primer Ingreso Hombres	Primer Ingreso Mujeres	Primer Ingreso Total	Reingreso Hombres	Reingreso Mujeres	Reingreso Total	Población Total
1980	203	155	358	268	266	534	892
1981	190	137	327	348	317	665	992
1982	160	144	304	337	316	653	957
1983	181	159	340	331	345	676	1,016
1984	155	168	323	333	357	690	1,013
1985	171	132	303	308	346	654	957
1986	159	122	281	276	297	573	854
1987	93	113	206	258	268	526	732
1988	69	105	174	229	245	474	648
1989	19	33	52	194	226	420	472
1990	30	29	59	161	197	358	417
1991	35	43	78	120	154	274	352
1992	31	37	68	109	150	259	327
1993	43	38	81	90	131	221	302
1994	63	62	125	96	119	215	340
1995	59	49	108	123	140	263	371
1996	69	78	147	140	126	266	413
1997	76	59	135	154	148	302	437
1998	70	69	139	153	156	309	448
1999	90	85	175	167	173	340	515
2000	80	49	129	170	171	341	470
2001	73	93	166	195	167	362	528
2002	118	118	236	208	199	407	643
2003	120	117	237	255	242	497	734

CIRUJANO DENTISTA

Año	Primer Ingreso Hombres	Primer Ingreso Mujeres	Primer Ingreso Total	Reingreso Hombres	Reingreso Mujeres	Reingreso Total	Población Total
1980	276	392	668	916	1,261	2,177	2,845
1981	211	342	553	899	1,230	2,129	2,682
1982	154	274	428	755	1,131	1,886	2,314
1983	145	319	464	639	1,015	1,654	2,118
1984	143	291	434	503	877	1,380	1,814
1985	103	190	293	423	808	1,231	1,524
1986	68	136	204	357	718	1,075	1,279
1987	53	84	137	271	609	880	1,017
1988	78	126	204	217	448	665	869
1989	83	148	231	178	359	537	768
1990	85	162	247	183	354	537	784
1991	62	197	259	201	392	593	852
1992	104	232	336	225	457	682	1,018
1993	105	188	293	258	556	814	1,107
1994	100	215	315	282	583	865	1,180
1995	135	205	340	303	661	964	1,304
1996	112	203	315	366	669	1,035	1,350
1997	115	204	319	405	710	1,115	1,434
1998	120	189	309	415	707	1,122	1,431
1999	132	162	294	420	704	1,124	1,418
2000	136	211	347	408	637	1,045	1,392
2001	136	208	344	221	330	551	895
2002	103	179	282	428	651	1,079	1,361
2003	101	188	289	414	650	1,064	1,353

ENFERMERÍA Y OBSTETRICIA

Año	Primer Ingreso Hombres	Primer Ingreso Mujeres	Primer Ingreso Total	Reingreso Hombres	Reingreso Mujeres	Reingreso Total	Población Total
1998	43	109	152	1	0	1	153
1999	27	102	129	35	90	125	254
2000	43	92	135	37	132	169	304
2001	18	157	175	63	212	275	450
2002	60	238	298	61	258	319	617
2003	50	238	288	83	396	479	767

INGENIERÍA QUÍMICA

Año	Primer Ingreso Hombres	Primer Ingreso Mujeres	Primer Ingreso Total	Reingreso Hombres	Reingreso Mujeres	Reingreso Total	Población Total
1980	173	33	206	220	49	269	475
1981	162	45	207	301	65	366	573
1982	161	26	187	355	68	423	610
1983	143	45	188	358	71	429	617
1984	144	40	184	378	100	478	662
1985	148	30	178	381	104	485	663
1986	142	54	196	415	112	527	723
1987	134	43	177	386	123	509	686
1988	145	57	202	332	121	453	655
1989	136	48	184	312	105	417	601
1990	132	56	188	364	128	492	680
1991	117	63	180	329	128	457	637
1992	122	67	189	327	138	465	654
1993	121	49	170	323	149	472	642
1994	101	53	154	321	147	468	622
1995	107	39	146	331	154	485	631
1996	159	62	221	330	158	488	709
1997	130	52	182	345	165	510	692
1998	187	47	234	339	143	482	716
1999	118	55	173	343	128	471	644
2000	40	17	57	300	123	423	480
2001	50	14	64	232	84	316	380
2002	52	26	78	210	81	291	369
2003	59	36	95	197	75	272	367

MÉDICO CIRUJANO

Año	Primer Ingreso Hombres	Primer Ingreso Mujeres	Primer Ingreso Total	Reingreso Hombres	Reingreso Mujeres	Reingreso Total	Población Total
1980	130	87	217	795	427	1,222	1,439
1981	137	78	215	750	429	1,179	1,394
1982	99	110	209	668	394	1,062	1,271
1983	130	108	238	611	395	1,006	1,244
1984	122	110	232	517	358	875	1,107
1985	122	93	215	440	362	802	1,017
1986	125	100	225	398	318	716	941
1987	120	88	208	408	316	724	932
1988	108	109	217	369	290	659	876
1989	112	114	226	368	287	655	881
1990	97	137	234	348	288	636	870
1991	141	164	305	282	289	571	876
1992	97	121	218	299	369	668	886
1993	82	119	201	301	384	685	886
1994	78	101	179	263	352	615	794
1995	44	111	155	230	315	545	700
1996	70	120	190	276	414	690	880
1997	61	120	181	278	416	694	875
1998	75	105	180	278	450	728	908
1999	86	114	200	261	420	681	881
2000	115	148	263	131	205	336	599
2001	93	140	233	293	414	707	940
2002	73	128	201	345	459	804	1,005
2003	71	138	209	386	552	938	1,147

PSICOLOGÍA

Año	Primer Ingreso Hombres	Primer Ingreso Mujeres	Primer Ingreso Total	Reingreso Hombres	Reingreso Mujeres	Reingreso Total	Población Total
1980	201	326	527	481	889	1,370	1,897
1981	181	312	493	520	885	1,405	1,898
1982	124	314	438	516	886	1,402	1,840
1983	139	318	457	484	879	1,363	1,820
1984	141	284	425	457	929	1,386	1,811
1985	105	265	370	443	912	1,355	1,725
1986	111	245	356	386	919	1,305	1,661
1987	97	229	326	365	850	1,215	1,541
1988	127	272	399	331	769	1,100	1,499
1989	108	282	390	317	769	1,086	1,476
1990	97	306	403	311	780	1,091	1,494
1991	83	292	375	303	837	1,140	1,515
1992	109	382	491	318	887	1,205	1,696
1993	132	260	392	325	1,008	1,333	1,725
1994	123	263	386	340	975	1,315	1,701
1995	110	287	397	371	962	1,333	1,730
1996	118	306	424	395	1,003	1,398	1,822
1997	146	292	438	412	1,015	1,427	1,865
1998	149	280	429	436	1,027	1,463	1,892
1999	130	286	416	461	1,018	1,479	1,895
2000	160	327	487	461	981	1,442	1,929
2001	92	275	367	460	1,015	1,475	1,842
2002	97	282	379	471	1,029	1,500	1,879
2003	126	323	449	415	1,049	1,464	1,913

QUÍMICA FARMACÉUTICA BIOLÓGICA

Año	Primer Ingreso Hombres	Primer Ingreso Mujeres	Primer Ingreso Total		Reingreso Hombres	Reingreso Mujeres	Reingreso Total		Población Total
1980	147	152	299		181	214	395		694
1981	104	91	195		260	279	539		734
1982	97	101	198		279	303	582		780
1983	100	133	233		286	330	616		849
1984	121	123	244		270	337	607		851
1985	108	132	240		295	350	645		885
1986	89	116	205		314	390	704		909
1987	86	111	197		316	391	707		904
1988	96	123	219		307	393	700		919
1989	88	122	210		273	387	660		870
1990	81	100	181		242	362	604		785
1991	78	127	205		256	409	665		870
1992	112	141	253		240	415	655		908
1993	98	140	238		253	425	678		916
1994	70	91	161		262	436	698		859
1995	77	103	180		247	418	665		845
1996	108	90	198		248	408	656		854
1997	118	105	223		292	396	688		911
1998	105	81	186		335	407	742		928
1999	102	91	193		331	364	695		888
2000	114	100	214		327	348	675		889
2001	103	130	233		298	309	607		840
2002	113	125	238		358	387	745		983
2003	136	111	247		398	412	810		1,057



FACULTAD DE FILOSOFÍA Y LETRAS

BIBLIOTECOLOGÍA

Año	Primer Ingreso Hombres	Primer Ingreso Mujeres	Primer Ingreso Total	Reingreso Hombres	Reingreso Mujeres	Reingreso Total	Población Total
1980	17	39	56	47	49	96	152
1981	22	35	57	50	70	120	177
1982	28	38	66	50	91	141	207
1983	37	40	77	56	97	153	230
1984	18	53	71	75	123	198	269
1985	30	65	95	76	139	215	310
1986	23	69	92	89	168	257	349
1987	34	58	92	87	188	275	367
1988	35	56	91	91	208	299	390
1989	32	54	86	84	215	299	385
1990	24	60	84	91	181	272	356
1991	21	55	76	86	183	269	345
1992	27	59	86	85	187	272	358
1993	28	38	66	86	189	275	341
1994	36	44	80	89	154	243	323
1995	25	41	66	87	130	217	283
1996	37	56	93	82	113	195	288
1997	37	54	91	90	118	208	299
1998	39	58	97	101	147	248	345
1999	38	48	86	107	165	272	358
2000	37	43	80	103	158	261	341
2001	25	44	69	100	140	240	309
2002	44	41	85	92	144	236	321
2003	40	43	83	105	152	257	340

ESTUDIOS LATINOAMERICANOS

Año	Primer Ingreso Hombres	Primer Ingreso Mujeres	Primer Ingreso Total	Reingreso Hombres	Reingreso Mujeres	Reingreso Total	Población Total
1980	40	44	84	74	82	156	240
1981	29	29	58	102	111	213	271
1982	37	35	72	111	107	218	290
1983	27	39	66	117	103	220	286
1984	30	60	90	117	119	236	326
1985	34	55	89	112	121	233	322
1986	43	59	102	103	131	234	336
1987	39	54	93	101	143	244	337
1988	34	64	98	107	167	274	372
1989	33	64	97	121	178	299	396
1990	38	43	81	121	185	306	387
1991	32	39	71	108	173	281	352
1992	39	45	84	94	156	250	334
1993	35	51	86	106	155	261	347
1994	30	57	87	112	155	267	354
1995	35	42	77	112	168	280	357
1996	27	60	87	123	177	300	387
1997	34	56	90	117	193	310	400
1998	33	77	110	117	207	324	434
1999	26	67	93	107	217	324	417
2000	52	56	108	105	220	325	433
2001	53	60	113	126	194	320	433
2002	46	56	102	145	209	354	456
2003	43	65	108	167	206	373	481

FILOSOFÍA (ESCOLARIZADO)

Año	Primer Ingreso Hombres	Primer Ingreso Mujeres	Primer Ingreso Total	Reingreso Hombres	Reingreso Mujeres	Reingreso Total	Población Total
1980	103	54	157	265	154	419	576
1981	102	52	154	277	154	431	585
1982	91	44	135	252	148	400	535
1983	76	52	128	232	123	355	483
1984	88	58	146	225	125	350	496
1985	113	61	174	211	126	337	511
1986	104	52	156	243	123	366	522
1987	80	52	132	234	114	348	480
1988	98	92	190	227	118	345	535
1989	91	66	157	233	139	372	529
1990	99	59	158	232	153	385	543
1991	73	62	135	191	138	329	464
1992	99	79	178	196	150	346	524
1993	91	94	185	211	163	374	559
1994	102	87	189	211	179	390	579
1995	99	53	152	218	183	401	553
1996	115	70	185	214	170	384	569
1997	115	66	181	244	189	433	614
1998	106	79	185	270	188	458	643
1999	103	77	180	303	212	515	695
2000	113	79	192	277	199	476	668
2001	125	77	202	291	207	498	700
2002	132	69	201	325	213	538	739
2003	119	78	197	357	220	577	774

FILOSOFÍA (ABIERTO)

Año	Primer Ingreso Hombres	Primer Ingreso Mujeres	Primer Ingreso Total	Reingreso Hombres	Reingreso Mujeres	Reingreso Total	Población Total
1990	15	9	24	53	29	82	106
1991	19	12	31	28	11	39	70
1992	24	15	39	31	17	48	87
1993	35	20	55	33	18	51	106
1994	27	16	43	40	24	64	107
1995	33	16	49	51	34	85	134
1996	33	18	51	59	36	95	146
1997	38	24	62	70	38	108	170
1998	44	13	57	62	46	108	165
1999	31	17	48	79	45	124	172
2000	43	20	63	87	52	139	202
2001	45	12	57	88	47	135	192
2002	47	16	63	94	30	124	187
2003	44	24	68	86	40	126	194

GEOGRAFÍA (ESCOLARIZADO)

Año	Primer Ingreso Hombres	Primer Ingreso Mujeres	Primer Ingreso Total	Reingreso Hombres	Reingreso Mujeres	Reingreso Total	Población Total
1980	130	111	241	379	275	654	895
1981	136	146	282	433	321	754	1,036
1982	149	132	281	457	391	848	1,129
1983	124	144	268	492	429	921	1,189
1984	147	127	274	488	470	958	1,232
1985	121	116	237	513	486	999	1,236
1986	131	111	242	503	495	998	1,240
1987	102	94	196	454	472	926	1,122
1988	138	82	220	424	448	872	1,092
1989	90	83	173	412	399	811	984
1990	64	57	121	377	350	727	848
1991	54	47	101	306	287	593	694
1992	65	65	130	257	247	504	634
1993	63	68	131	240	221	461	592
1994	55	75	130	237	211	448	578
1995	83	35	118	212	213	425	543
1996	74	62	136	229	198	427	563
1997	72	62	134	236	209	445	579
1998	81	60	141	251	212	463	604
1999	74	57	131	252	208	460	591
2000	87	61	148	278	209	487	635
2001	69	58	127	271	218	489	616
2002	86	67	153	261	213	474	627
2003	88	55	143	273	232	505	648

GEOGRAFÍA (ABIERTO)

Año	Primer Ingreso Hombres	Primer Ingreso Mujeres	Primer Ingreso Total	Reingreso Hombres	Reingreso Mujeres	Reingreso Total	Población Total
1990	6	3	9	17	14	31	40
1991	2	3	5	9	5	14	19
1992	2	1	3	5	6	11	14
1993	5	5	10	5	5	10	20
1994	11	9	20	7	6	13	33
1995	5	7	12	13	11	24	36
1996	15	11	26	15	12	27	53
1997	11	7	18	22	19	41	59
1998	11	12	23	25	18	43	66
1999	13	5	18	28	26	54	72
2000	13	7	20	29	33	62	82
2001	20	6	26	35	20	55	81
2002	12	7	19	43	21	64	83
2003	20	2	22	38	15	53	75

HISTORIA (ESCOLARIZADO)

Año	Primer Ingreso Hombres	Primer Ingreso Mujeres	Primer Ingreso Total	Reingreso Hombres	Reingreso Mujeres	Reingreso Total	Población Total
1980	67	112	179	218	293	511	690
1981	77	97	174	223	304	527	701
1982	93	114	207	229	305	534	741
1983	67	129	196	226	297	523	719
1984	119	135	254	228	325	553	807
1985	115	158	273	262	332	594	867
1986	125	150	275	298	369	667	942
1987	114	131	245	288	353	641	886
1988	121	145	266	291	373	664	930
1989	109	146	255	290	379	669	924
1990	73	92	165	291	399	690	855
1991	57	105	162	232	313	545	707
1992	76	130	206	186	288	474	680
1993	98	115	213	194	296	490	703
1994	103	94	197	200	304	504	701
1995	84	92	176	227	314	541	717
1996	89	108	197	236	318	554	751
1997	104	96	200	258	350	608	808
1998	99	114	213	281	330	611	824
1999	90	102	192	293	329	622	814
2000	102	103	205	270	335	605	810
2001	102	105	207	291	326	617	824
2002	115	109	224	312	355	667	891
2003	96	107	203	324	363	687	890

HISTORIA (ABIERTO)

Año	Primer Ingreso Hombres	Primer Ingreso Mujeres	Primer Ingreso Total	Reingreso Hombres	Reingreso Mujeres	Reingreso Total	Población Total
1990	12	16	28	40	55	95	123
1991	17	18	35	38	42	80	115
1992	23	21	44	32	45	77	121
1993	17	28	45	28	40	68	113
1994	21	21	42	24	43	67	109
1995	20	11	31	26	41	67	98
1996	22	22	44	33	42	75	119
1997	27	26	53	42	42	84	137
1998	29	25	54	41	59	100	154
1999	21	24	45	47	58	105	150
2000	26	16	42	49	47	96	138
2001	37	28	65	47	47	94	159
2002	36	21	57	52	53	105	162
2003	25	28	53	73	51	124	177

LENGUA Y LITERATURAS HISPÁNICAS (ESCOLARIZADO)

Año	Primer Ingreso Hombres	Primer Ingreso Mujeres	Primer Ingreso Total	Reingreso Hombres	Reingreso Mujeres	Reingreso Total	Población Total
1980	61	122	183	208	366	574	757
1981	49	121	170	222	403	625	795
1982	63	125	188	194	399	593	781
1983	50	101	151	152	369	521	672
1984	56	150	206	159	346	505	711
1985	96	152	248	156	353	509	757
1986	77	176	253	173	361	534	787
1987	73	134	207	177	394	571	778
1988	73	166	239	205	413	618	857
1989	73	146	219	202	449	651	870
1990	57	104	161	198	412	610	771
1991	43	96	139	147	295	442	581
1992	42	85	127	134	312	446	573
1993	39	95	134	142	285	427	561
1994	58	130	188	139	284	423	611
1995	57	83	140	163	310	473	613
1996	59	110	169	170	307	477	646
1997	68	104	172	197	340	537	709
1998	85	92	177	220	360	580	757
1999	73	92	165	236	353	589	754
2000	69	106	175	224	318	542	717
2001	90	95	185	213	318	531	716
2002	74	103	177	220	326	546	723
2003	70	85	155	249	356	605	760

LENGUA Y LITERATURAS HISPÁNICAS (ABIERTO)

Año	Primer Ingreso Hombres	Primer Ingreso Mujeres	Primer Ingreso Total	Reingreso Hombres	Reingreso Mujeres	Reingreso Total	Población Total
1990	26	31	57	49	145	194	251
1991	18	27	45	51	90	141	186
1992	27	31	58	50	80	130	188
1993	22	52	74	46	84	130	204
1994	29	71	100	47	89	136	236
1995	31	55	86	50	116	166	252
1996	40	62	102	54	141	195	297
1997	45	55	100	63	143	206	306
1998	47	63	110	83	145	228	338
1999	6	6	12	7	26	33	45
2000	48	44	92	108	133	241	333
2001	39	69	108	99	119	218	326
2002	55	50	105	92	132	224	329
2003	49	53	102	105	139	244	346

LENGUA Y LITERATURAS MODERNAS (LETRAS ALEMANAS)

Año	Primer Ingreso Hombres	Primer Ingreso Mujeres	Primer Ingreso Total	Reingreso Hombres	Reingreso Mujeres	Reingreso Total	Población Total
1980	3	2	5	6	7	13	18
1981	0	3	3	7	6	13	16
1982	3	5	8	6	4	10	18
1983	2	5	7	6	6	12	19
1984	1	7	8	5	6	11	19
1985	4	5	9	3	11	14	23
1987	5	12	17	4	14	18	35
1988	0	6	6	9	24	33	39
1989	0	3	3	7	24	31	34
1990	1	8	9	7	18	25	34
1991	2	4	6	5	20	25	31
1992	2	7	9	4	20	24	33
1993	1	6	7	4	17	21	28
1994	4	11	15	8	18	26	41
1995	5	11	16	9	24	33	49
1996	1	16	17	12	29	41	58
1997	7	18	25	14	38	52	77
1998	8	18	26	21	38	59	85
1999	7	17	24	25	51	76	100
2000	7	16	23	25	55	80	103
2001	10	13	23	25	57	82	105
2002	17	23	40	26	49	75	115
2003	20	19	39	33	53	86	125

LENGUA Y LITERATURAS MODERNAS (LETRAS FRANCESAS)

Año	Primer Ingreso Hombres	Primer Ingreso Mujeres	Primer Ingreso Total	Reingreso Hombres	Reingreso Mujeres	Reingreso Total	Población Total
1980	3	19	22	21	64	85	107
1981	6	16	22	19	66	85	107
1982	0	24	24	16	71	87	111
1983	1	18	19	8	52	60	79
1984	4	19	23	8	50	58	81
1985	5	22	27	10	46	56	83
1987	5	13	18	16	42	58	76
1988	4	10	14	16	38	54	68
1989	3	9	12	16	35	51	63
1990	0	6	6	13	29	42	48
1991	0	7	7	6	20	26	33
1992	2	5	7	4	22	26	33
1993	5	10	15	4	17	21	36
1994	4	12	16	5	22	27	43
1995	4	17	21	5	22	27	48
1996	7	15	22	10	32	42	64
1997	6	20	26	15	38	53	79
1998	6	26	32	12	39	51	83
1999	7	14	21	17	48	65	86
2000	3	22	25	14	52	66	91
2001	3	8	11	11	47	58	69
2002	7	16	23	11	47	58	81
2003	8	11	19	16	54	70	89

LENGUA Y LITERATURAS MODERNAS (LETRAS INGLESAS) (ESCOLARIZADO)

Año	Primer Ingreso Hombres	Primer Ingreso Mujeres	Primer Ingreso Total	Reingreso Hombres	Reingreso Mujeres	Reingreso Total	Población Total
1980	27	65	92	67	167	234	326
1981	19	69	88	54	168	222	310
1982	20	76	96	47	156	203	299
1983	23	66	89	42	141	183	272
1984	31	93	124	45	149	194	318
1985	24	101	125	51	156	207	332
1986	54	119	173	70	276	346	519
1987	27	65	92	53	163	216	308
1988	14	31	45	60	158	218	263
1989	14	59	73	60	142	202	275
1990	10	32	42	50	147	197	239
1991	11	42	53	43	112	155	208
1992	9	40	49	28	110	138	187
1993	14	51	65	32	113	145	210
1994	13	46	59	39	118	157	216
1995	10	48	58	48	133	181	239
1996	23	70	93	45	153	198	291
1997	26	78	104	52	172	224	328
1998	28	70	98	72	197	269	367
1999	22	49	71	70	197	267	338
2000	19	54	73	73	187	260	333
2001	14	34	48	60	162	222	270
2002	26	43	69	55	145	200	269
2003	23	49	72	56	143	199	271

LENGUA Y LITERATURAS MODERNAS (LETRAS INGLESAS) (ABIERTO)

Año	Primer Ingreso Hombres	Primer Ingreso Mujeres	Primer Ingreso Total	Reingreso Hombres	Reingreso Mujeres	Reingreso Total	Población Total
1990	2	6	8	8	19	27	35
1991	6	6	12	6	16	22	34
1992	1	9	10	9	11	20	30
1993	7	10	17	4	9	13	30
1994	7	6	13	7	17	24	37
1995	5	10	15	6	19	25	40
1996	10	15	25	11	29	40	65
1997	4	12	16	11	31	42	58
1998	3	15	18	8	21	29	47
1999	40	38	78	85	157	242	320
2000	8	10	18	10	32	42	60
2001	2	7	9	3	22	25	34
2002	4	12	16	9	14	23	39
2003	11	10	21	8	20	28	49

LENGUA Y LITERATURAS MODERNAS (LETRAS ITALIANAS)

Año	Primer Ingreso Hombres	Primer Ingreso Mujeres	Primer Ingreso Total	Reingreso Hombres	Reingreso Mujeres	Reingreso Total	Población Total
1980	0	1	1	5	10	15	16
1981	2	5	7	2	9	11	18
1982	3	11	14	5	7	12	26
1983	0	13	13	6	12	18	31
1984	2	5	7	4	19	23	30
1985	2	11	13	4	25	29	42
1987	3	11	14	7	24	31	45
1988	1	5	6	6	25	31	37
1989	0	7	7	6	22	28	35
1990	1	12	13	5	18	23	36
1991	0	14	14	3	26	29	43
1992	2	5	7	0	30	30	37
1993	3	7	10	3	30	33	43
1994	6	13	19	6	38	44	63
1995	3	4	7	9	40	49	56
1996	4	22	26	10	30	40	66
1997	13	28	41	8	35	43	84
1998	10	14	24	13	50	63	87
1999	2	13	15	15	44	59	74
2000	7	16	23	11	47	58	81
2001	15	19	34	15	39	54	88
2002	11	41	52	21	48	69	121
2003	13	39	52	25	66	91	143

LETRAS CLÁSICAS

Año	Primer Ingreso Hombres	Primer Ingreso Mujeres	Primer Ingreso Total	Reingreso Hombres	Reingreso Mujeres	Reingreso Total	Población Total
1980	17	17	34	19	32	51	85
1981	8	16	24	26	38	64	88
1982	10	21	31	26	41	67	98
1983	7	15	22	30	35	65	87
1984	8	16	24	28	36	64	88
1985	9	22	31	23	31	54	85
1986	12	24	36	27	38	65	101
1987	15	22	37	24	37	61	98
1988	15	24	39	24	47	71	110
1989	11	23	34	25	47	72	106
1990	8	27	35	25	52	77	112
1991	13	19	32	20	40	60	92
1992	15	23	38	19	39	58	96
1993	12	22	34	21	36	57	91
1994	9	23	32	20	38	58	90
1995	10	26	36	13	28	41	77
1996	16	23	39	17	28	45	84
1997	19	22	41	16	35	51	92
1998	21	20	41	21	43	64	105
1999	23	31	54	31	38	69	123
2000	20	23	43	34	48	82	125
2001	21	33	54	38	49	87	141
2002	32	31	63	43	54	97	160
2003	35	26	61	56	64	120	181



LITERATURA DRAMÁTICA Y TEATRO

Año	Primer Ingreso Hombres	Primer Ingreso Mujeres	Primer Ingreso Total	Reingreso Hombres	Reingreso Mujeres	Reingreso Total	Población Total
1980	40	34	74	93	64	157	231
1981	44	24	68	104	73	177	245
1982	44	32	76	125	77	202	278
1983	50	39	89	121	74	195	284
1984	46	49	95	123	84	207	302
1985	50	58	108	131	94	225	333
1986	46	54	100	135	126	261	361
1987	44	61	105	141	142	283	388
1988	63	55	118	157	168	325	443
1989	39	64	103	178	207	385	488
1990	41	73	114	167	206	373	487
1991	39	74	113	175	220	395	508
1992	39	66	105	152	227	379	484
1993	20	69	89	136	238	374	463
1994	21	66	87	128	228	356	443
1995	28	57	85	110	225	335	420
1996	35	53	88	92	224	316	404
1997	20	66	86	97	197	294	380
1998	24	70	94	91	188	279	373
1999	18	66	84	100	204	304	388
2000	30	66	96	90	215	305	401
2001	17	79	96	95	206	301	397
2002	20	77	97	98	219	317	414
2003	21	81	102	96	229	325	427

PEDAGOGÍA (ESCOLARIZADO)

Año	Primer Ingreso Hombres	Primer Ingreso Mujeres	Primer Ingreso Total	Reingreso Hombres	Reingreso Mujeres	Reingreso Total	Población Total
1980	61	359	420	147	738	885	1,305
1981	56	332	388	171	891	1,062	1,450
1982	68	428	496	167	922	1,089	1,585
1983	60	437	497	177	1,057	1,234	1,731
1984	78	434	512	190	1,157	1,347	1,859
1985	77	359	436	196	1,245	1,441	1,877
1986	64	353	417	206	1,244	1,450	1,867
1987	62	358	420	179	1,126	1,305	1,725
1988	52	342	394	170	1,135	1,305	1,699
1989	40	352	392	160	1,088	1,248	1,640
1990	45	284	329	141	1,048	1,189	1,518
1991	36	322	358	129	951	1,080	1,438
1992	42	280	322	119	916	1,035	1,357
1993	39	284	323	115	871	986	1,309
1994	56	262	318	103	849	952	1,270
1995	26	272	298	122	809	931	1,229
1996	23	305	328	115	841	956	1,284
1997	27	304	331	119	885	1,004	1,335
1998	32	277	309	109	958	1,067	1,376
1999	22	267	289	109	994	1,103	1,392
2000	40	298	338	96	947	1,043	1,381
2001	31	283	314	111	832	943	1,257
2002	49	296	345	109	840	949	1,294
2003	45	285	330	128	886	1,014	1,344

PEDAGOGÍA (ABIERTO)

Año	Primer Ingreso Hombres	Primer Ingreso Mujeres	Primer Ingreso Total	Reingreso Hombres	Reingreso Mujeres	Reingreso Total	Población Total
1990	11	52	63	28	186	214	277
1991	17	49	66	19	70	89	155
1992	23	47	70	18	68	86	156
1993	14	47	61	25	82	107	168
1994	22	50	72	28	93	121	193
1995	18	30	48	22	80	102	150
1996	15	49	64	32	75	107	171
1997	17	61	78	24	86	110	188
1998	24	60	84	37	102	139	223
1999	18	45	63	30	113	143	206
2000	15	49	64	30	124	154	218
2001	29	44	73	23	112	135	208
2002	25	65	90	29	94	123	213
2003	21	53	74	27	116	143	217

**FACULTAD DE INGENIERÍA**  
**INGENIERÍA CIVIL**

Año	Primer Ingreso Hombres	Primer Ingreso Mujeres	Primer Ingreso Total	Reingreso Hombres	Reingreso Mujeres	Reingreso Total	Población Total
1980	509	33	542	2,572	88	2,660	3,202
1981	517	27	544	2,432	93	2,525	3,069
1982	529	39	568	2,335	100	2,435	3,003
1983	457	40	497	2,360	116	2,476	2,973
1984	463	39	502	2,273	140	2,413	2,915
1985	447	59	506	2,194	150	2,344	2,850
1986	529	39	568	2,107	169	2,276	2,844
1987	523	46	569	2,159	165	2,324	2,893
1988	468	64	532	2,065	159	2,224	2,756
1989	448	43	491	2,034	177	2,211	2,702
1990	406	40	446	1,922	158	2,080	2,526
1991	345	43	388	1,810	175	1,985	2,373
1992	459	57	516	1,672	187	1,859	2,375
1993	455	64	519	1,696	183	1,879	2,398
1994	397	46	443	1,670	210	1,880	2,323
1995	400	47	447	1,686	216	1,902	2,349
1996	432	63	495	1,698	211	1,909	2,404
1997	426	52	478	1,671	213	1,884	2,362
1998	436	58	494	1,665	215	1,880	2,374
1999	364	49	413	1,638	225	1,863	2,276
2000	297	40	337	1,384	182	1,566	1,903
2001	301	36	337	1,072	146	1,218	1,555
2002	322	40	362	1,138	154	1,292	1,654
2003	284	40	324	1,107	157	1,264	1,588

**INGENIERÍA DE MINAS Y METALURGIA**

Año	Primer Ingreso Hombres	Primer Ingreso Mujeres	Primer Ingreso Total	Reingreso Hombres	Reingreso Mujeres	Reingreso Total	Población Total
1980	23	2	25	170	5	175	200
1981	21	2	23	135	8	143	166
1982	18	3	21	95	5	100	121
1983	22	2	24	83	7	90	114
1984	28	2	30	75	7	82	112
1985	36	3	39	84	7	91	130
1986	62	7	69	100	10	110	179
1987	60	5	65	112	14	126	191
1988	52	4	56	124	12	136	192
1989	48	5	53	121	14	135	188
1990	45	6	51	111	18	129	180
1991	50	3	53	105	19	124	177
1992	45	6	51	95	13	108	159
1993	39	9	48	107	14	121	169
1994	41	1	42	97	17	114	156
1995	38	5	43	99	12	111	154
1996	43	7	50	99	11	110	160
1997	48	1	49	105	12	117	166
1998	46	4	50	118	10	128	178
1999	71	10	81	138	15	153	234
2000	71	5	76	114	10	124	200
2001	33	5	38	121	11	132	170
2002	43	11	54	123	12	135	189
2003	48	10	58	126	14	140	198

INGENIERÍA ELÉCTRICA Y ELECTRÓNICA

Año	Primer Ingreso Hombres	Primer Ingreso Mujeres	Primer Ingreso Total	Reingreso Hombres	Reingreso Mujeres	Reingreso Total	Población Total
1997	259	35	294	981	119	1,100	1,394
1998	235	52	287	1,197	145	1,342	1,629
1999	238	45	283	1,172	166	1,338	1,621
2000	240	50	290	981	143	1,124	1,414
2001	244	42	286	917	141	1,058	1,344
2002	260	56	316	1,050	173	1,223	1,539
2003	279	47	326	1,086	212	1,298	1,624

INGENIERÍA EN COMPUTACIÓN

Año	Primer Ingreso Hombres	Primer Ingreso Mujeres	Primer Ingreso Total	Reingreso Hombres	Reingreso Mujeres	Reingreso Total	Población Total
1980	340	75	415	593	57	650	1,065
1981	267	72	339	822	116	938	1,277
1982	341	85	426	918	165	1,083	1,509
1983	368	142	510	1,100	225	1,325	1,835
1984	343	143	486	1,287	328	1,615	2,101
1985	414	112	526	1,386	416	1,802	2,328
1986	343	160	503	1,545	471	2,016	2,519
1987	359	158	517	1,594	535	2,129	2,646
1988	320	178	498	1,642	597	2,239	2,737
1989	326	172	498	1,690	666	2,356	2,854
1990	338	151	489	1,620	699	2,319	2,808
1991	243	153	396	1,603	709	2,312	2,708
1992	292	119	411	1,525	706	2,231	2,642
1993	254	130	384	1,445	673	2,118	2,502
1994	318	128	446	1,351	645	1,996	2,442
1995	282	144	426	1,335	630	1,965	2,391
1996	299	137	436	1,284	614	1,898	2,334
1997	302	131	433	1,246	587	1,833	2,266
1998	273	119	392	1,273	604	1,877	2,269
1999	236	125	361	1,283	627	1,910	2,271
2000	261	129	390	1,131	546	1,677	2,067
2001	240	116	356	990	489	1,479	1,835
2002	276	123	399	1,069	523	1,592	1,991
2003	270	123	393	1,112	506	1,618	2,011

INGENIERÍA EN TELECOMUNICACIONES<sup>a</sup>

Año	Primer Ingreso Hombres	Primer Ingreso Mujeres	Primer Ingreso Total	Reingreso Hombres	Reingreso Mujeres	Reingreso Total	Población Total
1994	0	0	0	14	3	17	17
1995	0	0	0	27	4	31	31
1996	0	0	0	21	4	25	25
1997	0	0	0	55	20	75	75
1998	0	0	0	66	28	94	94
1999	0	0	0	99	30	129	129
2000	0	0	0	143	50	193	193
2001	0	0	0	163	67	230	230
2002	0	0	0	151	77	228	228
2003	0	0	0	129	70	199	199

<sup>a</sup> Esta carrera no tiene primer ingreso directo.

INGENIERÍA GEOFÍSICA

Año	Primer Ingreso Hombres	Primer Ingreso Mujeres	Primer Ingreso Total	Reingreso Hombres	Reingreso Mujeres	Reingreso Total	Población Total
1980	60	4	64	177	11	188	252
1981	66	5	71	187	14	201	272
1982	56	12	68	197	15	212	280
1983	30	3	33	213	21	234	267
1984	38	9	47	203	23	226	273
1985	37	6	43	201	24	225	268
1986	76	14	90	184	24	208	298
1987	73	11	84	176	27	203	287
1988	66	7	73	184	23	207	280
1989	59	13	72	159	19	178	250
1990	55	12	67	162	23	185	252
1991	55	13	68	140	25	165	233
1992	55	11	66	132	28	160	226
1993	55	12	67	140	32	172	239
1994	53	12	65	133	32	165	230
1995	50	9	59	140	30	170	229
1996	46	12	58	143	32	175	233
1997	50	9	59	137	37	174	233
1998	45	11	56	150	41	191	247
1999	48	14	62	163	44	207	269
2000	51	14	65	137	47	184	249
2001	45	18	63	118	45	163	226
2002	53	20	73	134	47	181	254
2003	46	23	69	144	61	205	274

INGENIERÍA GEOLÓGICA

Año	Primer Ingreso Hombres	Primer Ingreso Mujeres	Primer Ingreso Total	Reingreso Hombres	Reingreso Mujeres	Reingreso Total	Población Total
1980	85	12	97	493	68	561	658
1981	114	23	137	439	73	512	649
1982	101	28	129	440	83	523	652
1983	103	20	123	448	96	544	667
1984	74	21	95	437	101	538	633
1985	79	28	107	400	97	497	604
1986	91	19	110	385	112	497	607
1987	76	20	96	348	102	450	546
1988	83	11	94	309	100	409	503
1989	72	19	91	269	92	361	452
1990	76	15	91	252	71	323	414
1991	56	21	77	225	60	285	362
1992	43	26	69	191	57	248	317
1993	55	27	82	174	65	239	321
1994	60	21	81	175	66	241	322
1995	59	11	70	173	70	243	313
1996	55	19	74	169	67	236	310
1997	57	12	69	161	67	228	297
1998	59	14	73	165	59	224	297
1999	60	18	78	176	64	240	318
2000	53	17	70	158	65	223	293
2001	38	13	51	123	48	171	222
2002	50	18	68	136	54	190	258
2003	36	7	43	152	63	215	258

INGENIERÍA INDUSTRIAL

Año	Primer Ingreso Hombres	Primer Ingreso Mujeres	Primer Ingreso Total	Reingreso Hombres	Reingreso Mujeres	Reingreso Total	Población Total
1997	87	30	117	344	111	455	572
1998	105	29	134	369	131	500	634
1999	97	34	131	376	126	502	633
2000	84	49	133	335	112	447	580
2001	112	29	141	293	115	408	549
2002	120	45	165	369	136	505	670
2003	136	45	181	401	151	552	733

INGENIERÍA MECÁNICA

Año	Primer Ingreso Hombres	Primer Ingreso Mujeres	Primer Ingreso Total	Reingreso Hombres	Reingreso Mujeres	Reingreso Total	Población Total
1997	116	4	120	456	24	480	600
1998	126	8	134	536	32	568	702
1999	129	6	135	540	26	566	701
2000	127	6	133	450	21	471	604
2001	141	6	147	448	25	473	620
2002	160	13	173	527	26	553	726
2003	179	10	189	579	33	612	801

INGENIERÍA MECÁNICA ELÉCTRICA

Año	Primer Ingreso Hombres	Primer Ingreso Mujeres	Primer Ingreso Total	Reingreso Hombres	Reingreso Mujeres	Reingreso Total	Población Total
1980	681	36	717	3,263	80	3,343	4,060
1981	762	54	816	2,983	99	3,082	3,898
1982	774	57	831	2,942	138	3,080	3,911
1983	726	74	800	3,106	159	3,265	4,065
1984	787	67	854	3,040	212	3,252	4,106
1985	823	76	899	3,235	255	3,490	4,389
1986	624	57	681	3,328	271	3,599	4,280
1987	702	44	746	3,381	304	3,685	4,431
1988	581	58	639	3,387	297	3,684	4,323
1989	571	61	632	3,465	323	3,788	4,420
1990	403	46	449	3,336	317	3,653	4,102
1991	442	29	471	3,123	323	3,446	3,917
1992	461	62	523	2,511	266	2,777	3,300
1993	457	43	500	2,816	312	3,128	3,628
1994	411	58	469	2,681	295	2,976	3,445
1995	461	57	518	2,502	321	2,823	3,341
1996	463	77	540	2,373	314	2,687	3,227
1997	0	0	0	388	63	451	451
1998	0	0	0	21	3	24	24
2000	0	0	0	108	13	121	121
2001	0	0	0	2	0	2	2
2002	0	0	0	1	0	1	1

INGENIERÍA PETROLERA

Año	Primer Ingreso Hombres	Primer Ingreso Mujeres	Primer Ingreso Total	Reingreso Hombres	Reingreso Mujeres	Reingreso Total	Población Total
1980	165	13	178	454	17	471	649
1981	223	9	232	527	29	556	788
1982	218	16	234	627	35	662	896
1983	235	17	252	700	46	746	998
1984	237	17	254	783	54	837	1,091
1985	184	19	203	841	55	896	1,099
1986	161	15	176	857	63	920	1,096
1987	162	15	177	816	67	883	1,060
1988	128	15	143	745	68	813	956
1989	129	14	143	668	68	736	879
1990	127	20	147	591	66	657	804
1991	118	18	136	536	69	605	741
1992	122	18	140	430	64	494	634
1993	109	20	129	424	59	483	612
1994	106	22	128	389	60	449	577
1995	68	11	79	370	70	440	519
1996	66	12	78	340	60	400	478
1997	65	10	75	307	57	364	439
1998	63	15	78	286	48	334	412
1999	113	15	128	277	54	331	459
2000	118	14	132	275	45	320	452
2001	100	21	121	270	46	316	437
2002	140	21	161	318	57	375	536
2003	154	26	180	367	65	432	612

INGENIERÍA TOPOGRÁFICA Y GEODÉSICA

Año	Primer Ingreso Hombres	Primer Ingreso Mujeres	Primer Ingreso Total	Reingreso Hombres	Reingreso Mujeres	Reingreso Total	Población Total
1980	36	9	45	133	6	139	184
1981	42	4	46	141	12	153	199
1982	36	2	38	127	13	140	178
1983	40	2	42	133	14	147	189
1984	50	4	54	143	13	156	210
1985	53	7	60	151	18	169	229
1986	102	7	109	160	15	175	284
1987	87	17	104	189	16	205	309
1988	78	18	96	217	21	238	334
1989	77	13	90	199	28	227	317
1990	64	8	72	187	33	220	292
1991	61	7	68	192	28	220	288
1992	83	12	95	169	28	197	292
1993	75	18	93	176	29	205	298
1994	72	13	85	167	34	201	286
1995	62	11	73	169	34	203	276
1996	63	12	75	155	36	191	266
1997	61	12	73	156	41	197	270
1998	60	12	72	171	43	214	286
1999	58	16	74	176	38	214	288
2000	63	9	72	149	32	181	253
2001	26	5	31	129	26	155	186
2002	46	8	54	121	28	149	203
2003	45	14	59	121	23	144	203



FACULTAD DE MEDICINA  
INVESTIGACIÓN BIOMÉDICA BÁSICA<sup>a</sup>

Año	Primer Ingreso Hombres	Primer Ingreso Mujeres	Primer Ingreso Total	Reingreso Hombres	Reingreso Mujeres	Reingreso Total	Población Total
1980	4	2	6	8	10	18	24
1981	6	4	10	12	9	21	31
1982	4	5	9	9	11	20	29
1983	3	3	6	10	9	19	25
1984	5	7	12	9	10	19	31
1985	1	4	5	10	13	23	28
1986	1	7	8	8	14	22	30
1987	3	8	11	5	15	20	31
1988	7	8	15	4	10	14	29
1989	5	1	6	9	14	23	29
1990	2	5	7	13	10	23	30
1991	2	8	10	14	11	25	35
1992	5	3	8	11	12	23	31
1993	5	8	13	10	14	24	37
1994	5	6	11	12	15	27	38
1995	4	6	10	13	14	27	37
1996	7	2	9	12	15	27	36
1997	6	4	10	13	12	25	35
1998	6	5	11	17	13	30	41
1999	25	12	37	30	10	40	77
2000	6	10	16	24	18	42	58
2001	7	3	10	26	28	54	64
2002	6	6	12	19	22	41	53
2003	3	6	9	20	20	40	49

<sup>a</sup> Esta carrera no tiene primer ingreso directo. Los alumnos que aparecen registrados en primer ingreso, son el resultado de un segundo proceso de selección realizado en el plantel a los alumnos de la carrera de medicina.

MÉDICO CIRUJANO

Año	Primer Ingreso Hombres	Primer Ingreso Mujeres	Primer Ingreso Total	Reingreso Hombres	Reingreso Mujeres	Reingreso Total	Población Total
1980	1,156	700	1,856	5,597	2,804	8,401	10,257
1981	1,049	717	1,766	5,799	3,045	8,844	10,610
1982	795	594	1,389	4,784	2,778	7,562	8,951
1983	815	616	1,431	3,984	2,563	6,547	7,978
1984	787	632	1,419	3,032	2,112	5,144	6,563
1985	550	535	1,085	2,949	2,097	5,046	6,131
1986	493	491	984	3,120	2,505	5,625	6,609
1987	456	520	976	2,934	2,315	5,249	6,225
1988	484	571	1,055	2,823	2,397	5,220	6,275
1989	483	558	1,041	2,702	2,301	5,003	6,044
1990	660	440	1,100	2,579	2,530	5,109	6,209
1991	517	654	1,171	1,779	1,926	3,705	4,876
1992	484	608	1,092	1,404	1,673	3,077	4,169
1993	411	611	1,022	2,176	2,531	4,707	5,729
1994	397	547	944	2,174	2,636	4,810	5,754
1995	323	569	892	1,803	2,276	4,079	4,971
1996	331	606	937	1,684	2,227	3,911	4,848
1997	383	655	1,038	1,585	2,243	3,828	4,866
1998	381	606	987	1,950	2,831	4,781	5,768
1999	385	620	1,005	1,872	2,728	4,600	5,605
2000	298	494	792	1,963	2,727	4,690	5,482
2001	311	598	909	1,780	2,881	4,661	5,570
2002	332	672	1,004	1,494	2,470	3,964	4,968
2003	317	607	924	1,627	2,850	4,477	5,401

**FACULTAD DE MEDICINA VETERINARIA Y ZOOTECNIA**  
MEDICINA VETERINARIA Y ZOOTECNIA

Año	Primer Ingreso Hombres	Primer Ingreso Mujeres	Primer Ingreso Total	Reingreso Hombres	Reingreso Mujeres	Reingreso Total	Población Total
1980	555	159	714	2,262	493	2,755	3,469
1981	546	149	695	2,376	564	2,940	3,635
1982	501	178	679	2,389	616	3,005	3,684
1983	451	182	633	2,267	649	2,916	3,549
1984	449	179	628	2,085	649	2,734	3,362
1985	397	168	565	2,055	703	2,758	3,323
1986	314	148	462	1,975	682	2,657	3,119
1987	271	138	409	1,811	712	2,523	2,932
1988	267	161	428	1,555	681	2,236	2,664
1989	262	164	426	1,375	671	2,046	2,472
1990	230	173	403	1,247	668	1,915	2,318
1991	204	145	349	1,125	672	1,797	2,146
1992	249	196	445	1,077	671	1,748	2,193
1993	243	205	448	1,044	695	1,739	2,187
1994	207	241	448	1,055	729	1,784	2,232
1995	236	226	462	1,002	818	1,820	2,282
1996	268	247	515	1,008	837	1,845	2,360
1997	251	237	488	1,028	929	1,957	2,445
1998	270	227	497	985	949	1,934	2,431
1999	188	254	442	995	962	1,957	2,399
2000	202	265	467	960	993	1,953	2,420
2001	194	234	428	901	991	1,892	2,320
2002	218	272	490	853	925	1,778	2,268
2003	198	266	464	855	983	1,838	2,302

**FACULTAD DE ODONTOLOGÍA**  
**CIRUJANO DENTISTA (ESCOLARIZADO)**

Año	Primer Ingreso Hombres	Primer Ingreso Mujeres	Primer Ingreso Total	Reingreso Hombres	Reingreso Mujeres	Reingreso Total	Población Total
1980	585	719	1,304	1,864	2,510	4,374	5,678
1981	433	683	1,116	1,750	2,300	4,050	5,166
1982	311	583	894	1,502	2,086	3,588	4,482
1983	286	518	804	1,282	1,913	3,195	3,999
1984	243	502	745	958	1,677	2,635	3,380
1985	117	225	342	767	1,450	2,217	2,559
1986	183	313	496	595	1,167	1,762	2,258
1987	146	290	436	507	1,017	1,524	1,960
1988	158	333	491	446	842	1,288	1,779
1989	156	372	528	451	907	1,358	1,886
1990	190	411	601	424	951	1,375	1,976
1991	241	487	728	471	1,062	1,533	2,261
1992	212	510	722	554	1,211	1,765	2,487
1993	187	401	588	592	1,304	1,896	2,484
1994	156	374	530	590	1,314	1,904	2,434
1995	137	388	525	530	1,252	1,782	2,307
1996	132	389	521	519	1,268	1,787	2,308
1997	182	398	580	572	1,426	1,998	2,578
1998	142	380	522	639	1,497	2,136	2,658
1999	162	357	519	653	1,549	2,202	2,721
2000	186	407	593	626	1,492	2,118	2,711
2001	178	421	599	621	1,434	2,055	2,654
2002	130	389	519	627	1,467	2,094	2,613
2003	135	349	484	615	1,516	2,131	2,615

**CIRUJANO DENTISTA (ABIERTO)**

Año	Primer Ingreso Hombres	Primer Ingreso Mujeres	Primer Ingreso Total	Reingreso Hombres	Reingreso Mujeres	Reingreso Total	Población Total
1990	4	4	8	8	19	27	35
1991	6	6	12	4	18	22	34
1992	0	0	0	4	14	18	18
1993	0	0	0	1	7	8	8
1994	0	0	0	1	8	9	9
1995	0	0	0	0	1	1	1

**FACULTAD DE PSICOLOGÍA**  
**PSICOLOGÍA (ESCOLARIZADO)**

Año	Primer Ingreso Hombres	Primer Ingreso Mujeres	Primer Ingreso Total	Reingreso Hombres	Reingreso Mujeres	Reingreso Total	Población Total
1980	224	560	784	1,026	1,975	3,001	3,785
1981	174	463	637	858	1,929	2,787	3,424
1982	165	487	652	771	1,929	2,700	3,352
1983	161	521	682	670	1,867	2,537	3,219
1984	204	511	715	638	1,885	2,523	3,238
1985	187	527	714	615	1,821	2,436	3,150
1986	189	567	756	622	1,844	2,466	3,222
1987	137	434	571	607	1,836	2,443	3,014
1988	159	446	605	589	1,809	2,398	3,003
1989	125	508	633	502	1,655	2,157	2,790
1990	126	434	560	453	1,589	2,042	2,602
1991	124	442	566	382	1,488	1,870	2,436
1992	144	479	623	423	1,600	2,023	2,646
1993	154	478	632	459	1,699	2,158	2,790
1994	138	482	620	504	1,760	2,264	2,884
1995	106	477	583	527	1,860	2,387	2,970
1996	104	442	546	520	1,885	2,405	2,951
1997	80	431	511	481	1,857	2,338	2,849
1998	97	419	516	445	1,879	2,324	2,840
1999	89	380	469	416	1,806	2,222	2,691
2000	67	297	364	237	1,171	1,408	1,772
2001	90	400	490	370	1,436	1,806	2,296
2002	91	443	534	388	1,462	1,850	2,384
2003	112	437	549	386	1,564	1,950	2,499

**PSICOLOGÍA (ABIERTO)**

Año	Primer Ingreso Hombres	Primer Ingreso Mujeres	Primer Ingreso Total	Reingreso Hombres	Reingreso Mujeres	Reingreso Total	Población Total
1990	23	71	94	78	246	324	418
1991	32	60	92	3	3	6	98
1992	4	4	8	28	77	105	113
1993	51	72	123	38	79	117	240
1994	45	85	130	44	89	133	263
1995	88	120	208	75	147	222	430
1996	117	139	256	102	163	265	521
1997	97	112	209	165	236	401	610
1998	120	146	266	201	279	480	746
1999	64	111	175	262	346	608	783
2000	90	113	203	177	266	443	646
2001	92	114	206	196	281	477	683
2002	126	191	317	205	294	499	816
2003	120	156	276	233	380	613	889

FACULTAD DE QUÍMICA  
INGENIERÍA QUÍMICA

Año	Primer Ingreso Hombres	Primer Ingreso Mujeres	Primer Ingreso Total	Reingreso Hombres	Reingreso Mujeres	Reingreso Total	Población Total
1980	240	42	282	861	149	1,010	1,292
1981	209	50	259	844	158	1,002	1,261
1982	224	70	294	841	168	1,009	1,303
1983	200	59	259	854	199	1,053	1,312
1984	191	78	269	818	205	1,023	1,292
1985	255	80	335	792	233	1,025	1,360
1986	235	96	331	831	259	1,090	1,421
1987	238	98	336	1,047	327	1,374	1,710
1988	216	106	322	917	328	1,245	1,567
1989	200	125	325	989	355	1,344	1,669
1990	205	120	325	960	381	1,341	1,666
1991	181	94	275	904	406	1,310	1,585
1992	180	110	290	830	393	1,223	1,513
1993	206	109	315	806	418	1,224	1,539
1994	192	104	296	831	433	1,264	1,560
1995	203	90	293	805	404	1,209	1,502
1996	187	94	281	808	398	1,206	1,487
1997	189	67	256	840	395	1,235	1,491
1998	163	71	234	812	369	1,181	1,415
1999	173	81	254	776	344	1,120	1,374
2000	144	87	231	690	301	991	1,222
2001	121	76	197	613	264	877	1,074
2002	131	80	211	547	260	807	1,018
2003	144	80	224	534	259	793	1,017

INGENIERÍA QUÍMICA METALÚRGICA

Año	Primer Ingreso Hombres	Primer Ingreso Mujeres	Primer Ingreso Total	Reingreso Hombres	Reingreso Mujeres	Reingreso Total	Población Total
1980	73	5	78	377	41	418	496
1981	66	10	76	351	35	386	462
1982	76	9	85	310	28	338	423
1983	76	13	89	294	24	318	407
1984	85	23	108	298	34	332	440
1985	72	13	85	283	47	330	415
1986	84	38	122	270	53	323	445
1987	110	25	135	326	56	382	517
1988	111	34	145	253	51	304	449
1989	96	37	133	236	35	271	404
1990	77	20	97	228	37	265	362
1991	91	32	123	212	31	243	366
1992	76	24	100	199	34	233	333
1993	69	20	89	186	32	218	307
1994	61	24	85	161	25	186	271
1995	53	27	80	133	31	164	244
1996	58	21	79	132	36	168	247
1997	67	15	82	141	36	177	259
1998	65	15	80	153	37	190	270
1999	64	21	85	170	40	210	295
2000	59	21	80	188	50	238	318
2001	37	19	56	186	54	240	296
2002	44	14	58	166	53	219	277
2003	58	18	76	177	44	221	297

QUÍMICA

Año	Primer Ingreso Hombres	Primer Ingreso Mujeres	Primer Ingreso Total	Reingreso Hombres	Reingreso Mujeres	Reingreso Total	Población Total
1980	47	29	76	186	113	299	375
1981	83	56	139	180	112	292	431
1982	71	47	118	185	116	301	419
1983	58	64	122	185	135	320	442
1984	101	101	202	197	156	353	555
1985	65	58	123	240	217	457	580
1986	81	57	138	237	218	455	593
1987	49	65	114	279	262	541	655
1988	61	63	124	247	230	477	601
1989	46	59	105	230	217	447	552
1990	43	46	89	197	191	388	477
1991	47	40	87	149	159	308	395
1992	36	45	81	145	156	301	382
1993	48	52	100	130	140	270	370
1994	35	56	91	121	130	251	342
1995	43	46	89	120	135	255	344
1996	58	38	96	130	135	265	361
1997	57	42	99	143	132	275	374
1998	50	44	94	165	146	311	405
1999	48	45	93	175	158	333	426
2000	47	61	108	200	165	365	473
2001	63	52	115	206	163	369	484
2002	63	62	125	216	173	389	514
2003	69	63	132	218	192	410	542

QUÍMICA EN ALIMENTOS

Año	Primer Ingreso Hombres	Primer Ingreso Mujeres	Primer Ingreso Total	Reingreso Hombres	Reingreso Mujeres	Reingreso Total	Población Total
1991	26	87	113	120	268	388	501
1992	37	104	141	112	284	396	537
1993	49	120	169	118	327	445	614
1994	47	114	161	140	386	526	687
1995	41	126	167	154	438	592	759
1996	66	129	195	163	474	637	832
1997	86	138	224	182	492	674	898
1998	77	152	229	218	514	732	961
1999	53	128	181	231	511	742	923
2000	89	138	227	228	507	735	962
2001	73	145	218	248	474	722	940
2002	62	134	196	257	503	760	956
2003	92	136	228	260	519	779	1,007

QUÍMICA FARMACEÚTICA BIOLÓGICA

Año	Primer Ingreso Hombres	Primer Ingreso Mujeres	Primer Ingreso Total	Reingreso Hombres	Reingreso Mujeres	Reingreso Total	Población Total
1980	169	230	399	654	919	1,573	1,972
1981	138	206	344	616	880	1,496	1,840
1982	122	206	328	559	848	1,407	1,735
1983	101	240	341	522	805	1,327	1,668
1984	120	227	347	456	818	1,274	1,621
1985	119	229	348	427	818	1,245	1,593
1986	113	232	345	413	834	1,247	1,592
1987	106	244	350	542	1,068	1,610	1,960
1988	116	222	338	399	946	1,345	1,683
1989	117	225	342	423	967	1,390	1,732
1990	97	252	349	423	986	1,409	1,758
1991	74	175	249	311	700	1,011	1,260
1992	74	151	225	309	674	983	1,208
1993	73	191	264	287	638	925	1,189
1994	87	185	272	287	693	980	1,252
1995	90	174	264	303	728	1,031	1,295
1996	118	180	298	318	783	1,101	1,399
1997	115	186	301	368	819	1,187	1,488
1998	109	177	286	399	831	1,230	1,516
1999	86	172	258	416	821	1,237	1,495
2000	94	182	276	441	817	1,258	1,534
2001	88	174	262	418	765	1,183	1,445
2002	105	147	252	416	749	1,165	1,417
2003	117	162	279	444	740	1,184	1,463

ESCUELA NACIONAL DE ESTUDIOS PROFESIONALES ACATLÁN<sup>a</sup>

ACTUARÍA

Año	Primer Ingreso Hombres	Primer Ingreso Mujeres	Primer Ingreso Total	Reingreso Hombres	Reingreso Mujeres	Reingreso Total	Población Total
1980	73	43	116	119	86	205	321
1981	100	62	162	131	82	213	375
1982	66	47	113	167	99	266	379
1983	100	62	162	174	107	281	443
1984	55	57	112	175	125	300	412
1985	60	63	123	181	133	314	437
1986	72	57	129	183	152	335	464
1987	79	52	131	175	154	329	460
1988	100	66	166	170	146	316	482
1989	119	71	190	195	160	355	545
1990	99	67	166	245	183	428	594
1991	86	72	158	267	192	459	617
1992	77	53	130	289	202	491	621
1993	79	79	158	281	182	463	621
1994	89	67	156	255	192	447	603
1995	84	73	157	250	193	443	600
1996	106	63	169	257	214	471	640
1997	109	64	173	276	209	485	658
1998	101	72	173	302	208	510	683
1999	110	78	188	311	209	520	708
2000	88	58	146	313	203	516	662
2001	81	71	152	299	182	481	633
2002	108	83	191	269	176	445	636
2003	107	85	192	313	201	514	706

<sup>a</sup> A partir del 5 de marzo de 2004, cambia a Facultad de Estudios Superiores Acatlán.

ARQUITECTURA

Año	Primer Ingreso Hombres	Primer Ingreso Mujeres	Primer Ingreso Total	Reingreso Hombres	Reingreso Mujeres	Reingreso Total	Población Total
1980	256	58	314	1,039	193	1,232	1,546
1981	227	71	298	1,004	200	1,204	1,502
1982	199	48	247	880	208	1,088	1,335
1983	243	50	293	774	200	974	1,267
1984	193	58	251	762	192	954	1,205
1985	148	35	183	736	179	915	1,098
1986	127	27	154	615	145	760	914
1987	152	29	181	552	121	673	854
1988	175	42	217	518	116	634	851
1989	176	33	209	431	183	614	823
1990	164	61	225	515	101	616	841
1991	165	65	230	499	114	613	843
1992	144	62	206	531	138	669	875
1993	146	65	211	556	160	716	927
1994	153	72	225	566	178	744	969
1995	155	58	213	587	206	793	1,006
1996	152	55	207	579	219	798	1,005
1997	152	54	206	591	242	833	1,039
1998	196	48	244	614	254	868	1,112
1999	206	67	273	657	231	888	1,161
2000	161	48	209	574	190	764	973
2001	129	41	170	609	195	804	974
2002	197	75	272	596	169	765	1,037
2003	171	80	251	629	203	832	1,083



CIENCIAS POLÍTICAS Y ADMINISTRACIÓN PÚBLICA

Año	Primer Ingreso Hombres	Primer Ingreso Mujeres	Primer Ingreso Total	Reingreso Hombres	Reingreso Mujeres	Reingreso Total	Población Total
1980	179	69	248	517	135	652	900
1981	194	62	256	594	182	776	1,032
1982	205	65	270	641	205	846	1,116
1983	191	68	259	673	215	888	1,147
1984	183	64	247	666	216	882	1,129
1985	180	61	241	654	201	855	1,096
1986	181	70	251	628	208	836	1,087
1987	170	91	261	573	225	798	1,059
1988	187	70	257	538	224	762	1,019
1989	188	83	271	546	233	779	1,050
1990	165	113	278	570	253	823	1,101
1991	159	115	274	526	254	780	1,054
1992	116	71	187	507	286	793	980
1993	110	66	176	479	254	733	909
1994	129	66	195	424	238	662	857
1995	111	64	175	391	208	599	774
1996	116	59	175	373	205	578	753
1997	124	59	183	387	214	601	784
1998	161	77	238	406	202	608	846
1999	132	93	225	417	210	627	852
2000	118	65	183	381	203	584	767
2001	156	110	266	402	220	622	888
2002	168	82	250	427	260	687	937
2003	164	77	241	472	279	751	992

COMUNICACIÓN Y PERIODISMO

Año	Primer Ingreso Hombres	Primer Ingreso Mujeres	Primer Ingreso Total	Reingreso Hombres	Reingreso Mujeres	Reingreso Total	Población Total
1980	86	110	196	218	255	473	669
1981	98	143	241	254	285	539	780
1982	79	134	213	260	345	605	818
1983	105	159	264	252	385	637	901
1984	106	153	259	292	441	733	992
1985	113	149	262	310	481	791	1,053
1986	127	173	300	333	488	821	1,121
1987	143	181	324	380	548	928	1,252
1988	100	230	330	421	558	979	1,309
1989	171	245	416	399	608	1,007	1,423
1990	138	291	429	438	689	1,127	1,556
1991	137	269	406	437	782	1,219	1,625
1992	134	234	368	455	863	1,318	1,686
1993	127	218	345	465	847	1,312	1,657
1994	127	227	354	431	813	1,244	1,598
1995	113	227	340	451	773	1,224	1,564
1996	155	211	366	449	777	1,226	1,592
1997	120	211	331	480	765	1,245	1,576
1998	125	240	365	473	766	1,239	1,604
1999	135	218	353	480	811	1,291	1,644
2000	118	162	280	443	703	1,146	1,426
2001	163	219	382	450	687	1,137	1,519
2002	155	233	388	499	697	1,196	1,584
2003	159	240	399	528	726	1,254	1,653

DERECHO (ESCOLARIZADO)

Año	Primer Ingreso Hombres	Primer Ingreso Mujeres	Primer Ingreso Total	Reingreso Hombres	Reingreso Mujeres	Reingreso Total	Población Total
1980	694	290	984	2,213	825	3,038	4,022
1981	658	309	967	2,161	869	3,030	3,997
1982	659	302	961	2,091	858	2,949	3,910
1983	751	366	1,117	2,055	841	2,896	4,013
1984	722	371	1,093	1,998	885	2,883	3,976
1985	661	300	961	2,100	979	3,079	4,040
1986	589	290	879	2,087	962	3,049	3,928
1987	594	349	943	1,934	916	2,850	3,793
1988	535	332	867	1,786	905	2,691	3,558
1989	580	400	980	2,019	1,035	3,054	4,034
1990	513	434	947	2,027	1,206	3,233	4,180
1991	524	470	994	2,006	1,339	3,345	4,339
1992	412	363	775	1,990	1,458	3,448	4,223
1993	344	380	724	1,895	1,495	3,390	4,114
1994	364	412	776	1,763	1,546	3,309	4,085
1995	342	412	754	1,662	1,583	3,245	3,999
1996	347	429	776	1,590	1,579	3,169	3,945
1997	268	387	655	1,511	1,623	3,134	3,789
1998	402	429	831	1,388	1,607	2,995	3,826
1999	421	390	811	1,422	1,621	3,043	3,854
2000	372	394	766	1,391	1,470	2,861	3,627
2001	377	413	790	1,434	1,480	2,914	3,704
2002	383	430	813	1,469	1,505	2,974	3,787
2003	418	387	805	1,516	1,582	3,098	3,903

DERECHO (ABIERTO)

Año	Primer Ingreso Hombres	Primer Ingreso Mujeres	Primer Ingreso Total	Reingreso Hombres	Reingreso Mujeres	Reingreso Total	Población Total
2000	55	19	74	57	16	73	147
2001	80	28	108	91	28	119	227
2002	82	32	114	125	56	181	295
2003	86	38	124	176	80	256	380

DISEÑO GRÁFICO

Año	Primer Ingreso Hombres	Primer Ingreso Mujeres	Primer Ingreso Total	Reingreso Hombres	Reingreso Mujeres	Reingreso Total	Población Total
1988	42	51	93	0	0	0	93
1989	72	101	173	48	31	79	252
1990	66	115	181	95	123	218	399
1991	55	115	170	152	207	359	529
1992	55	108	163	172	269	441	604
1993	48	118	166	169	278	447	613
1994	64	124	188	150	305	455	643
1995	58	123	181	155	316	471	652
1996	76	108	184	152	318	470	654
1997	59	109	168	217	387	604	772
1998	69	91	160	222	401	623	783
1999	73	119	192	238	366	604	796
2000	60	102	162	239	365	604	766
2001	100	131	231	241	368	609	840
2002	81	132	213	283	406	689	902
2003	102	114	216	304	437	741	957

ECONOMÍA

Año	Primer Ingreso Hombres	Primer Ingreso Mujeres	Primer Ingreso Total	Reingreso Hombres	Reingreso Mujeres	Reingreso Total	Población Total
1980	147	63	210	722	196	918	1,128
1981	146	67	213	584	176	760	973
1982	125	57	182	503	180	683	865
1983	123	57	180	441	185	626	806
1984	142	72	214	388	177	565	779
1985	141	67	208	390	187	577	785
1986	177	51	228	383	184	567	795
1987	143	61	204	364	178	542	746
1988	136	61	197	333	161	494	691
1989	149	65	214	327	141	468	682
1990	112	57	169	375	144	519	688
1991	133	40	173	349	145	494	667
1992	86	46	132	329	124	453	585
1993	84	45	129	303	132	435	564
1994	85	61	146	274	132	406	552
1995	80	52	132	271	155	426	558
1996	77	61	138	301	158	459	597
1997	67	48	115	283	163	446	561
1998	163	82	245	261	172	433	678
1999	151	81	232	309	184	493	725
2000	111	65	176	307	177	484	660
2001	84	51	135	309	176	485	620
2002	133	77	210	313	185	498	708
2003	120	83	203	338	201	539	742

ENSEÑANZA DEL IDIOMA INGLÉS

Año	Primer Ingreso Hombres	Primer Ingreso Mujeres	Primer Ingreso Total	Reingreso Hombres	Reingreso Mujeres	Reingreso Total	Población Total
1981	1	0	1	0	0	0	1
1982	0	0	0	1	0	1	1
1983	0	1	1	1	0	1	2
1984	0	0	0	1	0	1	1
1985	17	40	57	1	1	2	59
1986	16	36	52	9	24	33	85
1987	18	54	72	18	52	70	142
1988	33	63	96	23	91	114	210
1989	14	37	51	46	125	171	222
1990	13	23	36	41	129	170	206
1991	12	19	31	49	120	169	200
1992	4	26	30	46	123	169	199
1993	9	24	33	28	78	106	139
1994	11	30	41	27	66	93	134
1995	13	36	49	24	62	86	135
1996	13	43	56	22	78	100	156
1997	18	35	53	24	84	108	161
1998	25	39	64	36	99	135	199
1999	40	79	119	39	106	145	264
2000	5	14	19	48	85	133	152
2001	10	18	28	53	101	154	182
2002	16	26	42	73	134	207	249
2003	15	24	39	91	140	231	270

FILOSOFÍA

Año	Primer Ingreso Hombres	Primer Ingreso Mujeres	Primer Ingreso Total	Reingreso Hombres	Reingreso Mujeres	Reingreso Total	Población Total
1980	29	11	40	45	27	72	112
1981	33	18	51	53	29	82	133
1982	17	16	33	68	33	101	134
1983	21	12	33	65	29	94	127
1984	26	12	38	63	27	90	128
1985	30	14	44	57	31	88	132
1986	39	14	53	44	22	66	119
1987	21	22	43	52	19	71	114
1988	17	19	36	31	26	57	93
1989	19	15	34	26	22	48	82
1990	10	16	26	28	22	50	76
1991	15	18	33	21	22	43	76
1992	13	22	35	21	26	47	82
1993	15	12	27	19	35	54	81
1994	11	15	26	19	32	51	77
1995	15	8	23	19	34	53	76
1996	19	11	30	26	22	48	78
1997	22	9	31	29	23	52	83
1998	17	13	30	35	20	55	85
1999	41	23	64	31	26	57	121
2000	28	17	45	46	26	72	117
2001	34	16	50	55	31	86	136
2002	54	21	75	59	27	86	161
2003	47	20	67	75	29	104	171

HISTORIA

Año	Primer Ingreso Hombres	Primer Ingreso Mujeres	Primer Ingreso Total	Reingreso Hombres	Reingreso Mujeres	Reingreso Total	Población Total
1980	25	34	59	69	54	123	182
1981	28	33	61	77	71	148	209
1982	21	25	46	79	79	158	204
1983	31	31	62	76	69	145	207
1984	34	27	61	67	75	142	203
1985	36	40	76	76	69	145	221
1986	23	48	71	80	78	158	229
1987	27	38	65	73	81	154	219
1988	23	39	62	61	75	136	198
1989	26	44	70	54	82	136	206
1990	26	31	57	61	96	157	214
1991	20	30	50	62	91	153	203
1992	47	22	69	56	78	134	203
1993	20	36	56	60	61	121	177
1994	32	30	62	59	73	132	194
1995	25	16	41	63	77	140	181
1996	23	26	49	53	68	121	170
1997	20	24	44	60	64	124	168
1998	29	38	67	52	63	115	182
1999	72	54	126	63	72	135	261
2000	35	42	77	76	81	157	234
2001	36	27	63	98	104	202	265
2002	92	54	146	92	97	189	335
2003	70	64	134	129	118	247	381

INGENIERÍA CIVIL

Año	Primer Ingreso Hombres	Primer Ingreso Mujeres	Primer Ingreso Total	Reingreso Hombres	Reingreso Mujeres	Reingreso Total	Población Total
1980	201	9	210	754	24	778	988
1981	223	6	229	762	23	785	1,014
1982	210	8	218	776	20	796	1,014
1983	215	14	229	745	15	760	989
1984	209	22	231	772	25	797	1,028
1985	212	19	231	774	36	810	1,041
1986	231	18	249	731	47	778	1,027
1987	199	19	218	715	47	762	980
1988	270	23	293	676	57	733	1,026
1989	274	25	299	729	55	784	1,083
1990	231	25	256	744	66	810	1,066
1991	184	11	195	743	69	812	1,007
1992	172	16	188	718	63	781	969
1993	165	25	190	696	67	763	953
1994	145	19	164	689	71	760	924
1995	146	24	170	644	63	707	877
1996	160	26	186	589	62	651	837
1997	145	19	164	561	67	628	792
1998	164	24	188	534	65	599	787
1999	158	23	181	493	67	560	741
2000	74	8	82	392	57	449	531
2001	58	4	62	345	47	392	454
2002	84	13	97	294	35	329	426
2003	100	9	109	273	39	312	421

LENGUA Y LITERATURAS HISPÁNICAS

Año	Primer Ingreso Hombres	Primer Ingreso Mujeres	Primer Ingreso Total	Reingreso Hombres	Reingreso Mujeres	Reingreso Total	Población Total
1980	8	28	36	26	50	76	112
1981	16	29	45	24	56	80	125
1982	10	34	44	26	65	91	135
1983	5	24	29	33	80	113	142
1984	10	34	44	21	79	100	144
1985	8	31	39	22	84	106	145
1986	11	39	50	21	82	103	153
1987	11	28	39	18	76	94	133
1988	15	29	44	18	62	80	124
1989	11	23	34	18	61	79	113
1990	11	19	30	21	52	73	103
1991	5	18	23	26	46	72	95
1992	7	19	26	20	49	69	95
1993	9	25	34	22	42	64	98
1994	13	21	34	18	43	61	95
1995	10	18	28	21	46	67	95
1996	13	20	33	24	45	69	102
1997	7	18	25	26	45	71	96
1998	11	30	41	26	48	74	115
1999	28	32	60	29	60	89	149
2000	12	26	38	38	54	92	130
2001	18	31	49	44	56	100	149
2002	24	41	65	46	64	110	175
2003	23	33	56	52	83	135	191

MATEMÁTICAS APLICADAS Y COMPUTACIÓN

Año	Primer Ingreso Hombres	Primer Ingreso Mujeres	Primer Ingreso Total	Reingreso Hombres	Reingreso Mujeres	Reingreso Total	Población Total
1980	1	0	1	2	0	2	3
1981	0	0	0	3	0	3	3
1982	0	0	0	2	0	2	2
1983	111	54	165	2	0	2	167
1984	191	102	293	80	37	117	410
1985	187	103	290	227	107	334	624
1986	200	119	319	349	172	521	840
1987	200	140	340	448	260	708	1,048
1988	222	129	351	543	324	867	1,218
1989	356	211	567	604	385	989	1,556
1990	294	220	514	743	498	1,241	1,755
1991	329	172	501	796	571	1,367	1,868
1992	307	184	491	931	611	1,542	2,033
1993	317	172	489	973	629	1,602	2,091
1994	311	142	453	1,036	630	1,666	2,119
1995	292	122	414	1,081	601	1,682	2,096
1996	277	159	436	1,060	526	1,586	2,022
1997	279	125	404	1,047	524	1,571	1,975
1998	289	101	390	1,010	488	1,498	1,888
1999	288	98	386	1,007	422	1,429	1,815
2000	201	85	286	883	351	1,234	1,520
2001	188	87	275	862	344	1,206	1,481
2002	257	103	360	808	325	1,133	1,493
2003	241	90	331	812	320	1,132	1,463

PEDAGOGÍA

Año	Primer Ingreso Hombres	Primer Ingreso Mujeres	Primer Ingreso Total	Reingreso Hombres	Reingreso Mujeres	Reingreso Total	Población Total
1980	48	206	254	80	276	356	610
1981	46	139	185	99	352	451	636
1982	36	180	216	103	360	463	679
1983	40	173	213	104	389	493	706
1984	26	205	231	104	403	507	738
1985	43	190	233	106	457	563	796
1986	40	181	221	111	482	593	814
1987	28	206	234	96	469	565	799
1988	25	214	239	88	475	563	802
1989	27	208	235	108	468	576	811
1990	32	208	240	73	492	565	805
1991	25	185	210	74	502	576	786
1992	30	170	200	61	508	569	769
1993	22	178	200	62	467	529	729
1994	55	150	205	56	466	522	727
1995	40	137	177	76	434	510	687
1996	46	160	206	85	415	500	706
1997	25	154	179	100	406	506	685
1998	37	172	209	78	405	483	692
1999	37	173	210	87	419	506	716
2000	29	150	179	83	398	481	660
2001	29	177	206	89	424	513	719
2002	32	208	240	90	467	557	797
2003	55	184	239	79	487	566	805

RELACIONES INTERNACIONALES (ESCOLARIZADO)

Año	Primer Ingreso Hombres	Primer Ingreso Mujeres	Primer Ingreso Total	Reingreso Hombres	Reingreso Mujeres	Reingreso Total	Población Total
1980	74	96	170	225	247	472	642
1981	88	105	193	246	261	507	700
1982	95	126	221	247	254	501	722
1983	101	127	228	252	312	564	792
1984	110	134	244	254	329	583	827
1985	144	120	264	268	369	637	901
1986	126	126	252	318	388	706	958
1987	96	144	240	343	381	724	964
1988	101	165	266	323	373	696	962
1989	120	212	332	318	421	739	1,071
1990	118	201	319	309	483	792	1,111
1991	113	196	309	316	539	855	1,164
1992	69	141	210	336	572	908	1,118
1993	63	151	214	324	560	884	1,098
1994	75	166	241	296	543	839	1,080
1995	71	154	225	259	533	792	1,017
1996	78	161	239	232	532	764	1,003
1997	81	153	234	255	557	812	1,046
1998	94	196	290	271	570	841	1,131
1999	109	186	295	283	594	877	1,172
2000	52	157	209	267	526	793	1,002
2001	88	184	272	271	552	823	1,095
2002	109	193	302	269	581	850	1,152
2003	122	195	317	296	618	914	1,231

RELACIONES INTERNACIONALES (ABIERTO)

Año	Primer Ingreso Hombres	Primer Ingreso Mujeres	Primer Ingreso Total	Reingreso Hombres	Reingreso Mujeres	Reingreso Total	Población Total
2000	35	25	60	16	13	29	89
2001	16	13	29	45	34	79	108
2002	20	17	37	46	48	94	131
2003	21	14	35	59	69	128	163



SOCIOLOGÍA

Año	Primer Ingreso Hombres	Primer Ingreso Mujeres	Primer Ingreso Total	Reingreso Hombres	Reingreso Mujeres	Reingreso Total	Población Total
1980	82	74	156	244	242	486	642
1981	77	91	168	271	267	538	706
1982	61	57	118	284	284	568	686
1983	53	71	124	272	256	528	652
1984	55	75	130	243	240	483	613
1985	43	62	105	204	246	450	555
1986	67	84	151	173	199	372	523
1987	52	69	121	152	193	345	466
1988	95	76	171	129	162	291	462
1989	85	89	174	142	151	293	467
1990	75	97	172	145	155	300	472
1991	69	107	176	128	160	288	464
1992	65	55	120	121	175	296	416
1993	48	40	88	122	164	286	374
1994	41	46	87	127	150	277	364
1995	36	39	75	115	152	267	342
1996	49	43	92	109	126	235	327
1997	43	39	82	133	124	257	339
1998	63	58	121	138	124	262	383
1999	63	50	113	142	131	273	386
2000	43	52	95	138	117	255	350
2001	48	49	97	137	123	260	357
2002	57	81	138	135	128	263	401
2003	70	55	125	151	158	309	434

ESCUELA NACIONAL DE ESTUDIOS PROFESIONALES ARAGÓN

ARQUITECTURA

Año	Primer Ingreso Hombres	Primer Ingreso Mujeres	Primer Ingreso Total	Reingreso Hombres	Reingreso Mujeres	Reingreso Total	Población Total
1980	234	42	276	705	96	801	1,077
1981	232	28	260	521	82	603	863
1982	191	32	223	521	74	595	818
1983	199	35	234	569	80	649	883
1984	237	39	276	580	88	668	944
1985	189	30	219	633	96	729	948
1986	178	31	209	684	111	795	1,004
1987	175	27	202	582	97	679	881
1988	184	36	220	535	97	632	852
1989	137	34	171	756	126	882	1,053
1990	114	31	145	441	88	529	674
1991	126	42	168	408	95	503	671
1992	115	42	157	391	106	497	654
1993	137	25	162	375	114	489	651
1994	134	48	182	374	103	477	659
1995	114	37	151	404	124	528	679
1996	138	30	168	408	116	524	692
1997	130	34	164	456	110	566	730
1998	132	42	174	433	118	551	725
1999	139	45	184	431	108	539	723
2000	110	40	150	416	102	518	668
2001	103	37	140	404	114	518	658
2002	129	46	175	379	124	503	678
2003	116	44	160	405	132	537	697

COMUNICACIÓN Y PERIODISMO

Año	Primer Ingreso Hombres	Primer Ingreso Mujeres	Primer Ingreso Total	Reingreso Hombres	Reingreso Mujeres	Reingreso Total	Población Total
1980	113	96	209	250	228	478	687
1981	131	123	254	311	291	602	856
1982	107	118	225	299	263	562	787
1983	113	129	242	319	281	600	842
1984	139	161	300	296	308	604	904
1985	126	169	295	332	334	666	961
1986	152	148	300	306	370	676	976
1987	127	188	315	368	396	764	1,079
1988	137	200	337	333	417	750	1,087
1989	128	213	341	381	473	854	1,195
1990	150	199	349	365	529	894	1,243
1991	147	232	379	356	540	896	1,275
1992	145	230	375	365	587	952	1,327
1993	138	257	395	391	604	995	1,390
1994	140	252	392	399	632	1,031	1,423
1995	142	232	374	393	676	1,069	1,443
1996	181	231	412	423	682	1,105	1,517
1997	176	234	410	456	658	1,114	1,524
1998	160	266	426	473	657	1,130	1,556
1999	161	262	423	489	699	1,188	1,611
2000	150	195	345	464	645	1,109	1,454
2001	203	234	437	434	615	1,049	1,486
2002	200	250	450	443	595	1,038	1,488
2003	188	272	460	519	636	1,155	1,615

DERECHO

Año	Primer Ingreso Hombres	Primer Ingreso Mujeres	Primer Ingreso Total	Reingreso Hombres	Reingreso Mujeres	Reingreso Total	Población Total
1980	694	316	1,010	1,957	737	2,694	3,704
1981	711	331	1,042	2,186	892	3,078	4,120
1982	758	393	1,151	2,240	935	3,175	4,326
1983	754	375	1,129	2,234	1,021	3,255	4,384
1984	758	403	1,161	2,384	1,077	3,461	4,622
1985	679	346	1,025	2,334	1,128	3,462	4,487
1986	658	335	993	2,373	1,149	3,522	4,515
1987	600	342	942	2,309	1,139	3,448	4,390
1988	557	344	901	2,110	1,094	3,204	4,105
1989	523	378	901	2,003	1,119	3,122	4,023
1990	505	391	896	1,868	1,108	2,976	3,872
1991	559	457	1,016	1,745	1,153	2,898	3,914
1992	494	473	967	1,745	1,270	3,015	3,982
1993	466	515	981	1,712	1,377	3,089	4,070
1994	450	584	1,034	1,681	1,476	3,157	4,191
1995	478	502	980	1,675	1,673	3,348	4,328
1996	506	546	1,052	1,644	1,682	3,326	4,378
1997	504	569	1,073	1,636	1,756	3,392	4,465
1998	539	539	1,078	1,662	1,742	3,404	4,482
1999	528	538	1,066	1,736	1,753	3,489	4,555
2000	578	452	1,030	1,583	1,608	3,191	4,221
2001	596	441	1,037	1,891	1,743	3,634	4,671
2002	586	485	1,071	1,957	1,715	3,672	4,743
2003	607	487	1,094	2,071	1,734	3,805	4,899

DISEÑO INDUSTRIAL

Año	Primer Ingreso Hombres	Primer Ingreso Mujeres	Primer Ingreso Total	Reingreso Hombres	Reingreso Mujeres	Reingreso Total	Población Total
1980	46	9	55	97	17	114	169
1981	43	12	55	89	13	102	157
1982	49	17	66	96	16	112	178
1983	44	15	59	103	19	122	181
1984	59	12	71	95	22	117	188
1985	57	12	69	95	24	119	188
1986	68	12	80	103	25	128	208
1987	55	16	71	125	25	150	221
1988	59	11	70	140	33	173	243
1989	53	13	66	154	30	184	250
1990	45	14	59	126	30	156	215
1991	51	22	73	116	37	153	226
1992	62	14	76	104	37	141	217
1993	63	16	79	105	32	137	216
1994	63	15	78	110	38	148	226
1995	54	22	76	134	40	174	250
1996	62	18	80	146	44	190	270
1997	43	12	55	155	46	201	256
1998	48	8	56	150	45	195	251
1999	51	9	60	158	40	198	258
2000	36	10	46	121	32	153	199
2001	44	16	60	101	18	119	179
2002	48	19	67	102	24	126	193
2003	55	30	85	111	35	146	231

ECONOMÍA

Año	Primer Ingreso Hombres	Primer Ingreso Mujeres	Primer Ingreso Total	Reingreso Hombres	Reingreso Mujeres	Reingreso Total	Población Total
1980	194	54	248	532	163	695	943
1981	203	56	259	599	180	779	1,038
1982	196	64	260	598	187	785	1,045
1983	166	64	230	568	167	735	965
1984	172	61	233	497	168	665	898
1985	126	43	169	469	156	625	794
1986	136	50	186	420	153	573	759
1987	86	32	118	406	144	550	668
1988	76	39	115	349	134	483	598
1989	66	41	107	311	125	436	543
1990	56	27	83	251	129	380	463
1991	27	16	43	204	111	315	358
1992	34	22	56	155	98	253	309
1993	34	15	49	122	74	196	245
1994	28	20	48	109	59	168	216
1995	34	16	50	96	52	148	198
1996	35	26	61	106	52	158	219
1997	88	67	155	117	64	181	336
1998	129	66	195	169	105	274	469
1999	130	63	193	241	134	375	568
2000	116	52	168	253	147	400	568
2001	121	65	186	279	144	423	609
2002	107	75	182	300	171	471	653
2003	102	67	169	299	180	479	648

INGENIERÍA CIVIL

Año	Primer Ingreso Hombres	Primer Ingreso Mujeres	Primer Ingreso Total	Reingreso Hombres	Reingreso Mujeres	Reingreso Total	Población Total
1980	167	8	175	603	23	626	801
1981	177	5	182	675	24	699	881
1982	163	3	166	714	24	738	904
1983	172	7	179	689	24	713	892
1984	162	12	174	660	22	682	856
1985	161	23	184	614	25	639	823
1986	174	14	188	606	37	643	831
1987	164	11	175	604	42	646	821
1988	149	7	156	573	44	617	773
1989	128	10	138	542	35	577	715
1990	128	12	140	490	33	523	663
1991	99	17	116	475	32	507	623
1992	138	20	158	448	35	483	641
1993	153	10	163	443	41	484	647
1994	132	12	144	482	43	525	669
1995	139	26	165	491	46	537	702
1996	152	23	175	476	56	532	707
1997	170	25	195	488	54	542	737
1998	155	20	175	484	56	540	715
1999	160	25	185	486	56	542	727
2000	93	5	98	430	54	484	582
2001	88	10	98	395	37	432	530
2002	105	17	122	372	39	411	533
2003	97	15	112	340	39	379	491

INGENIERÍA EN COMPUTACIÓN

Año	Primer Ingreso Hombres	Primer Ingreso Mujeres	Primer Ingreso Total	Reingreso Hombres	Reingreso Mujeres	Reingreso Total	Población Total
1980	0	0	0	2	1	3	3
1981	46	10	56	2	1	3	59
1982	99	30	129	43	10	53	182
1983	140	33	173	126	32	158	331
1984	179	50	229	238	60	298	527
1985	175	47	222	347	94	441	663
1986	172	45	217	457	132	589	806
1987	171	50	221	551	150	701	922
1988	161	60	221	619	165	784	1,005
1989	201	67	268	648	190	838	1,106
1990	192	82	274	700	204	904	1,178
1991	185	81	266	691	232	923	1,189
1992	199	88	287	689	248	937	1,224
1993	180	87	267	716	279	995	1,262
1994	236	110	346	730	306	1,036	1,382
1995	180	73	253	817	356	1,173	1,426
1996	180	58	238	838	339	1,177	1,415
1997	192	62	254	854	337	1,191	1,445
1998	194	58	252	846	312	1,158	1,410
1999	172	63	235	847	269	1,116	1,351
2000	162	62	224	750	238	988	1,212
2001	180	73	253	677	221	898	1,151
2002	186	62	248	716	239	955	1,203
2003	202	59	261	696	241	937	1,198

INGENIERÍA MECÁNICA Y ELÉCTRICA

Año	Primer Ingreso Hombres	Primer Ingreso Mujeres	Primer Ingreso Total	Reingreso Hombres	Reingreso Mujeres	Reingreso Total	Población Total
1980	301	10	311	900	17	917	1,228
1981	302	11	313	1,074	23	1,097	1,410
1982	343	12	355	1,192	32	1,224	1,579
1983	332	15	347	1,257	41	1,298	1,645
1984	329	16	345	1,233	46	1,279	1,624
1985	323	19	342	1,175	50	1,225	1,567
1986	319	17	336	1,186	59	1,245	1,581
1987	342	16	358	1,166	56	1,222	1,580
1988	391	13	404	1,125	59	1,184	1,588
1989	426	21	447	1,263	60	1,323	1,770
1990	428	27	455	1,332	68	1,400	1,855
1991	421	33	454	1,384	75	1,459	1,913
1992	421	40	461	1,407	86	1,493	1,954
1993	418	35	453	1,496	92	1,588	2,041
1994	406	33	439	1,529	106	1,635	2,074
1995	445	27	472	1,592	121	1,713	2,185
1996	464	38	502	1,624	122	1,746	2,248
1997	406	30	436	1,669	125	1,794	2,230
1998	427	20	447	1,685	116	1,801	2,248
1999	418	18	436	1,642	105	1,747	2,183
2000	253	21	274	1,449	92	1,541	1,815
2001	288	15	303	1,274	95	1,369	1,672
2002	317	21	338	1,200	83	1,283	1,621
2003	266	22	288	1,193	80	1,273	1,561

PEDAGOGÍA

Año	Primer Ingreso Hombres	Primer Ingreso Mujeres	Primer Ingreso Total	Reingreso Hombres	Reingreso Mujeres	Reingreso Total	Población Total
1980	64	232	296	94	235	329	625
1981	58	204	262	132	385	517	779
1982	69	243	312	135	452	587	899
1983	72	265	337	147	564	711	1,048
1984	56	283	339	159	589	748	1,087
1985	61	253	314	145	630	775	1,089
1986	53	265	318	144	617	761	1,079
1987	58	251	309	142	641	783	1,092
1988	50	260	310	135	595	730	1,040
1989	36	235	271	124	640	764	1,035
1990	36	223	259	113	629	742	1,001
1991	32	248	280	100	623	723	1,003
1992	32	230	262	86	621	707	969
1993	27	241	268	83	628	711	979
1994	40	154	194	74	623	697	891
1995	44	152	196	86	548	634	830
1996	41	173	214	93	485	578	792
1997	49	229	278	102	442	544	822
1998	35	257	292	123	479	602	894
1999	54	245	299	125	564	689	988
2000	35	207	242	130	610	740	982
2001	60	228	288	119	614	733	1,021
2002	41	274	315	148	646	794	1,109
2003	66	257	323	140	689	829	1,152

PLANIFICACIÓN PARA EL DESARROLLO AGROPECUARIO

Año	Primer Ingreso Hombres	Primer Ingreso Mujeres	Primer Ingreso Total	Reingreso Hombres	Reingreso Mujeres	Reingreso Total	Población Total
1980	4	1	5	0	0	0	5
1981	89	23	112	5	1	6	118
1982	59	32	91	69	19	88	179
1983	65	30	95	110	39	149	244
1984	63	44	107	147	62	209	316
1985	74	39	113	149	79	228	341
1986	73	34	107	171	92	263	370
1987	69	37	106	185	98	283	389
1988	68	33	101	175	86	261	362
1989	59	42	101	175	86	261	362
1990	42	30	72	159	90	249	321
1991	20	18	38	133	78	211	249
1992	19	18	37	104	61	165	202
1993	27	31	58	66	48	114	172
1994	40	34	74	58	59	117	191
1995	29	22	51	72	70	142	193
1996	60	32	92	83	75	158	250
1997	47	43	90	95	71	166	256
1998	57	37	94	97	75	172	266
1999	51	44	95	116	74	190	285
2000	17	6	23	105	75	180	203
2001	12	7	19	64	51	115	134
2002	22	18	40	54	37	91	131
2003	32	27	59	38	20	58	117

RELACIONES INTERNACIONALES

Año	Primer Ingreso Hombres	Primer Ingreso Mujeres	Primer Ingreso Total	Reingreso Hombres	Reingreso Mujeres	Reingreso Total	Población Total
1980	95	94	189	207	170	377	566
1981	95	118	213	265	230	495	708
1982	104	117	221	251	249	500	721
1983	92	114	206	277	282	559	765
1984	101	87	188	256	314	570	758
1985	91	102	193	251	263	514	707
1986	100	123	223	236	255	491	714
1987	89	130	219	226	255	481	700
1988	103	151	254	228	278	506	760
1989	112	134	246	243	319	562	808
1990	93	153	246	259	349	608	854
1991	91	158	249	235	359	594	843
1992	63	152	215	221	347	568	783
1993	44	145	189	209	355	564	753
1994	61	134	195	177	382	559	754
1995	56	160	216	176	393	569	785
1996	76	150	226	161	392	553	779
1997	84	152	236	194	400	594	830
1998	70	163	233	217	424	641	874
1999	74	159	233	219	419	638	871
2000	75	126	201	206	392	598	799
2001	74	167	241	199	364	563	804
2002	83	169	252	192	411	603	855
2003	98	168	266	219	461	680	946

SOCIOLOGÍA

Año	Primer Ingreso Hombres	Primer Ingreso Mujeres	Primer Ingreso Total	Reingreso Hombres	Reingreso Mujeres	Reingreso Total	Población Total
1980	72	63	135	196	177	373	508
1981	67	56	123	217	181	398	521
1982	73	65	138	185	153	338	476
1983	68	77	145	187	149	336	481
1984	68	65	133	183	151	334	467
1985	62	61	123	175	170	345	468
1986	77	67	144	150	165	315	459
1987	67	67	134	142	146	288	422
1988	56	41	97	130	126	256	353
1989	40	52	92	125	115	240	332
1990	38	52	90	100	102	202	292
1991	15	27	42	86	82	168	210
1992	15	23	38	56	67	123	161
1993	24	14	38	40	52	92	130
1994	24	23	47	34	43	77	124
1995	20	19	39	45	31	76	115
1996	23	24	47	38	35	73	120
1997	46	45	91	41	49	90	181
1998	55	41	96	56	64	120	216
1999	55	46	101	82	81	163	264
2000	39	38	77	100	83	183	260
2001	40	33	73	97	86	183	256
2002	57	63	120	84	77	161	281
2003	64	40	104	110	100	210	314

**ESCUELA NACIONAL DE ARTES PLÁSTICAS**

**ARTES VISUALES**

Año	Primer Ingreso Hombres	Primer Ingreso Mujeres	Primer Ingreso Total	Reingreso Hombres	Reingreso Mujeres	Reingreso Total	Población Total
1980	1	3	4	0	2	2	6
1981	147	111	258	4	5	9	267
1982	71	44	115	113	81	194	309
1983	49	38	87	142	83	225	312
1984	48	35	83	133	90	223	306
1985	63	66	129	118	78	196	325
1986	72	63	135	111	88	199	334
1987	105	78	183	133	104	237	420
1988	113	75	188	147	135	282	470
1989	104	78	182	173	134	307	489
1990	102	90	192	176	144	320	512
1991	101	93	194	182	139	321	515
1992	113	76	189	196	169	365	554
1993	105	91	196	198	173	371	567
1994	114	85	199	224	169	393	592
1995	104	85	189	235	182	417	606
1996	120	104	224	251	192	443	667
1997	114	110	224	302	240	542	766
1998	114	110	224	318	258	576	800
1999	107	105	212	310	284	594	806
2000	110	138	248	306	257	563	811
2001	123	146	269	289	255	544	813
2002	76	98	174	305	306	611	785
2003	64	94	158	274	325	599	757

**COMUNICACIÓN GRÁFICA**

Año	Primer Ingreso Hombres	Primer Ingreso Mujeres	Primer Ingreso Total	Reingreso Hombres	Reingreso Mujeres	Reingreso Total	Población Total
1980	5	1	6	1	0	1	7
1981	242	135	377	10	3	13	390
1982	86	43	129	165	82	247	376
1983	92	74	166	176	95	271	437
1984	83	78	161	199	122	321	482
1985	125	94	219	213	153	366	585
1986	113	112	225	260	201	461	686
1987	117	105	222	285	243	528	750
1988	104	118	222	316	270	586	808
1989	97	137	234	308	281	589	823
1990	97	128	225	293	313	606	831
1991	81	141	222	295	351	646	868
1992	82	149	231	267	365	632	863
1993	76	161	237	270	390	660	897
1994	74	162	236	253	417	670	906
1995	73	171	244	263	433	696	940
1996	90	157	247	247	462	709	956
1997	73	170	243	261	455	716	959
1998	85	160	245	231	454	685	930
1999	0	0	0	167	314	481	481
2000	0	0	0	77	165	242	242
2001	0	0	0	1	9	10	10
2002	0	0	0	1	5	6	6



DISEÑO GRÁFICO

Año	Primer Ingreso Hombres	Primer Ingreso Mujeres	Primer Ingreso Total	Reingreso Hombres	Reingreso Mujeres	Reingreso Total	Población Total
1980	1	0	1	0	0	0	1
1981	206	111	317	5	0	5	322
1982	77	63	140	161	84	245	385
1983	73	98	171	172	107	279	450
1984	101	107	208	180	147	327	535
1985	136	109	245	213	202	415	660
1986	133	135	268	267	242	509	777
1987	132	144	276	314	301	615	891
1988	131	160	291	354	357	711	1,002
1989	150	201	351	404	396	800	1,151
1990	136	206	342	402	439	841	1,183
1991	109	234	343	432	497	929	1,272
1992	126	248	374	417	583	1,000	1,374
1993	120	259	379	449	654	1,103	1,482
1994	130	253	383	414	697	1,111	1,494
1995	153	240	393	436	712	1,148	1,541
1996	165	239	404	443	704	1,147	1,551
1997	173	216	389	453	668	1,121	1,510
1998	169	230	399	481	602	1,083	1,482
1999	0	0	0	350	422	772	772
2000	0	0	0	188	200	388	388
2001	0	0	0	29	20	49	49
2002	0	0	0	14	11	25	25

DISEÑO Y COMUNICACIÓN VISUAL

Año	Primer Ingreso Hombres	Primer Ingreso Mujeres	Primer Ingreso Total	Reingreso Hombres	Reingreso Mujeres	Reingreso Total	Población Total
1999	259	331	590	232	350	582	1,172
2000	189	307	496	450	619	1,069	1,565
2001	206	322	528	527	738	1,265	1,793
2002	154	270	424	692	992	1,684	2,108
2003	156	239	395	690	1,007	1,697	2,092

**ESCUELA NACIONAL DE ENFERMERÍA Y OBSTETRICIA**  
ENFERMERÍA Y OBSTETRICIA (ESCOLARIZADO)

Año	Primer Ingreso Hombres	Primer Ingreso Mujeres	Primer Ingreso Total	Reingreso Hombres	Reingreso Mujeres	Reingreso Total	Población Total
1980	26	181	207	83	231	314	521
1981	28	152	180	80	290	370	550
1982	40	158	198	73	323	396	594
1983	34	181	215	68	296	364	579
1984	30	213	243	73	339	412	655
1985	39	265	304	78	409	487	791
1986	39	206	245	77	424	501	746
1987	28	132	160	89	463	552	712
1988	26	165	191	71	396	467	658
1989	20	191	211	71	362	433	644
1990	20	137	157	53	353	406	563
1991	35	148	183	43	333	376	559
1992	44	203	247	47	328	375	622
1993	50	227	277	54	336	390	667
1994	143	278	421	85	399	484	905
1995	100	287	387	165	541	706	1,093
1996	131	362	493	223	674	897	1,390
1997	110	330	440	281	801	1,082	1,522
1998	112	271	383	276	849	1,125	1,508
1999	121	297	418	269	803	1,072	1,490
2000	35	123	158	246	700	946	1,104
2001	49	247	296	190	522	712	1,008
2002	44	246	290	162	532	694	984
2003	53	215	268	120	563	683	951

ENFERMERÍA Y OBSTETRICIA (ABIERTO)

Año	Primer Ingreso Hombres	Primer Ingreso Mujeres	Primer Ingreso Total	Reingreso Hombres	Reingreso Mujeres	Reingreso Total	Población Total
1991	0	0	0	3	53	56	56
1992	3	73	76	1	25	26	102
1993	0	0	0	5	147	152	152
1994	0	1	1	4	183	187	188
1995	0	1	1	1	145	146	147
1996	0	0	0	7	184	191	191
1997	0	9	9	5	276	281	290
1998	0	0	0	16	405	421	421
1999	0	1	1	9	379	388	389
2000	0	0	0	16	356	372	372
2001	0	3	3	21	380	401	404
2002	0	0	0	22	457	479	479
2003	0	4	4	10	334	344	348

ESCUELA NACIONAL DE MÚSICA

CANTO

Año	Primer Ingreso Hombres	Primer Ingreso Mujeres	Primer Ingreso Total	Reingreso Hombres	Reingreso Mujeres	Reingreso Total	Población Total
1982	1	9	10	1	0	1	11
1983	0	0	0	1	4	5	5
1984	1	0	1	1	1	2	3
1985	1	4	5	0	1	1	6
1986	3	0	3	1	4	5	8
1987	0	1	1	4	3	7	8
1988	1	1	2	3	5	8	10
1989	1	3	4	5	8	13	17
1990	0	1	1	2	9	11	12
1991	2	2	4	1	8	9	13
1992	2	1	3	2	7	9	12
1993	0	2	2	2	6	8	10
1994	0	0	0	2	7	9	9
1995	4	3	7	1	4	5	12
1996	3	3	6	5	7	12	18
1997	1	2	3	7	7	14	17
1998	6	8	14	8	8	16	30
1999	3	4	7	9	13	22	29
2000	2	8	10	7	17	24	34
2001	1	7	8	7	21	28	36
2002	4	8	12	5	28	33	45
2003	0	6	6	9	28	37	43

COMPOSICIÓN

Año	Primer Ingreso Hombres	Primer Ingreso Mujeres	Primer Ingreso Total	Reingreso Hombres	Reingreso Mujeres	Reingreso Total	Población Total
1980	1	0	1	0	0	0	1
1981	0	0	0	0	0	0	0
1982	12	2	14	3	0	3	17
1983	6	1	7	11	1	12	19
1984	7	0	7	6	2	8	15
1985	9	1	10	14	2	16	26
1986	5	1	6	20	4	24	30
1987	6	1	7	18	3	21	28
1988	4	0	4	15	3	18	22
1989	5	1	6	22	3	25	31
1990	3	0	3	22	3	25	28
1991	2	1	3	21	0	21	24
1992	4	2	6	14	1	15	21
1993	5	1	6	14	3	17	23
1994	3	0	3	16	5	21	24
1995	11	3	14	13	4	17	31
1996	4	2	6	20	5	25	31
1997	9	1	10	24	5	29	39
1998	6	0	6	23	6	29	35
1999	6	0	6	26	3	29	35
2000	11	1	12	27	2	29	41
2001	6	3	9	27	3	30	39
2002	3	1	4	23	6	29	33
2003	6	2	8	19	4	23	31

EDUCACIÓN MUSICAL

Año	Primer Ingreso Hombres	Primer Ingreso Mujeres	Primer Ingreso Total	Reingreso Hombres	Reingreso Mujeres	Reingreso Total	Población Total
1984	1	0	1	0	0	0	1
1985	0	2	2	1	0	1	3
1986	0	3	3	0	2	2	5
1987	2	0	2	1	5	6	8
1988	0	1	1	2	9	11	12
1989	1	1	2	5	7	12	14
1990	0	0	0	4	7	11	11
1991	0	3	3	4	7	11	14
1992	0	1	1	1	7	8	9
1993	2	0	2	0	9	9	11
1994	0	3	3	1	6	7	10
1995	0	5	5	1	6	7	12
1996	3	5	8	3	7	10	18
1997	0	0	0	7	13	20	20
1998	3	9	12	25	48	73	85
1999	4	9	13	24	43	67	80
2000	4	6	10	21	61	82	92
2001	15	11	26	21	44	65	91
2002	8	12	20	33	46	79	99
2003	17	5	22	30	42	72	94

ETNOMUSICOLOGÍA

Año	Primer Ingreso Hombres	Primer Ingreso Mujeres	Primer Ingreso Total	Reingreso Hombres	Reingreso Mujeres	Reingreso Total	Población Total
1988	1	2	3	0	0	0	3
1989	0	0	0	2	2	4	4
1990	0	0	0	3	2	5	5
1991	1	0	1	3	2	5	6
1992	0	0	0	4	1	5	5
1993	1	2	3	1	0	1	4
1994	0	0	0	2	2	4	4
1995	1	0	1	2	2	4	5
1996	1	1	2	3	3	6	8
1997	0	2	2	2	1	3	5
1998	0	0	0	3	2	5	5
1999	1	1	2	1	2	3	5
2000	3	3	6	2	1	3	9
2001	3	1	4	6	3	9	13
2002	4	3	7	8	3	11	18
2003	0	3	3	8	6	14	17

INSTRUMENTISTA

Año	Primer Ingreso Hombres	Primer Ingreso Mujeres	Primer Ingreso Total	Reingreso Hombres	Reingreso Mujeres	Reingreso Total	Población Total
1981	1	0	1	0	0	0	1
1982	19	10	29	3	1	4	33
1983	8	8	16	16	9	25	41
1984	18	4	22	13	14	27	49
1985	16	3	19	21	13	34	53
1986	5	8	13	34	15	49	62
1987	8	8	16	33	19	52	68
1988	6	9	15	33	19	52	67
1989	6	7	13	40	27	67	80
1990	12	5	17	30	22	52	69
1991	9	6	15	31	25	56	71
1992	19	8	27	33	24	57	84
1993	6	9	15	39	23	62	77
1994	24	5	29	41	23	64	93
1995	11	12	23	53	20	73	96
1996	25	10	35	51	30	81	116
1997	27	5	32	67	30	97	129
1998	28	14	42	78	31	109	151
1999	21	12	33	81	34	115	148
2000	39	10	49	85	40	125	174
2001	32	17	49	99	33	132	181
2002	35	8	43	112	44	156	199
2003	25	7	32	114	36	150	182

PIANO

Año	Primer Ingreso Hombres	Primer Ingreso Mujeres	Primer Ingreso Total	Reingreso Hombres	Reingreso Mujeres	Reingreso Total	Población Total
1980	1	0	1	0	1	1	2
1982	20	20	40	2	3	5	45
1983	1	4	5	16	18	34	39
1984	9	10	19	8	13	21	40
1985	10	2	12	11	19	30	42
1986	2	8	10	15	16	31	41
1987	4	5	9	16	15	31	40
1988	3	5	8	18	15	33	41
1989	6	3	9	16	20	36	45
1990	5	3	8	15	17	32	40
1991	7	4	11	15	19	34	45
1992	3	5	8	20	17	37	45
1993	4	5	9	21	20	41	50
1994	5	6	11	19	19	38	49
1995	7	8	15	14	21	35	50
1996	7	3	10	12	24	36	46
1997	5	2	7	18	24	42	49
1998	8	8	16	22	18	40	56
1999	5	2	7	25	17	42	49
2000	4	7	11	32	12	44	55
2001	5	9	14	23	14	37	51
2002	8	7	15	24	23	47	62
2003	4	6	10	25	24	49	59

**ESCUELA NACIONAL DE TRABAJO SOCIAL**  
TRABAJO SOCIAL

Año	Primer Ingreso Hombres	Primer Ingreso Mujeres	Primer Ingreso Total	Reingreso Hombres	Reingreso Mujeres	Reingreso Total	Población Total
1980	77	386	463	113	699	812	1,275
1981	72	408	480	146	955	1,101	1,581
1982	71	491	562	152	1,075	1,227	1,789
1983	86	469	555	170	1,160	1,330	1,885
1984	75	489	564	191	1,278	1,469	2,033
1985	76	443	519	199	1,331	1,530	2,049
1986	138	413	551	205	1,376	1,581	2,132
1987	87	385	472	233	1,334	1,567	2,039
1988	116	421	537	213	1,290	1,503	2,040
1989	84	450	534	232	1,212	1,444	1,978
1990	82	380	462	207	1,196	1,403	1,865
1991	115	383	498	202	1,154	1,356	1,854
1992	108	398	506	210	1,115	1,325	1,831
1993	197	362	559	210	1,145	1,355	1,914
1994	187	328	515	288	1,101	1,389	1,904
1995	222	277	499	377	1,095	1,472	1,971
1996	204	370	574	464	1,032	1,496	2,070
1997	188	377	565	522	1,046	1,568	2,133
1998	170	419	589	557	1,079	1,636	2,225
1999	191	371	562	575	1,163	1,738	2,300
2000	121	384	505	539	1,174	1,713	2,218
2001	76	429	505	432	1,079	1,511	2,016
2002	105	414	519	378	1,156	1,534	2,053
2003	95	434	529	368	1,316	1,684	2,213

## ALUMNOS POR CARRERA

### ACTUARÍA

Año	Primer Ingreso Hombres	Primer Ingreso Mujeres	Primer Ingreso Total	Reingreso Hombres	Reingreso Mujeres	Reingreso Total	Población Total
1980	204	133	337	548	358	906	1,243
1981	243	169	412	555	365	920	1,332
1982	207	148	355	615	398	1,013	1,368
1983	240	174	414	602	435	1,037	1,451
1984	227	175	402	574	449	1,023	1,425
1985	232	217	449	645	472	1,117	1,566
1986	260	148	408	655	524	1,179	1,587
1987	244	171	415	743	514	1,257	1,672
1988	289	196	485	716	491	1,207	1,692
1989	271	213	484	768	545	1,313	1,797
1990	267	213	480	836	615	1,451	1,931
1991	251	234	485	819	640	1,459	1,944
1992	266	197	463	860	693	1,553	2,016
1993	254	221	475	897	706	1,603	2,078
1994	267	216	483	873	709	1,582	2,065
1995	233	229	462	897	704	1,601	2,063
1996	273	218	491	869	733	1,602	2,093
1997	278	212	490	906	754	1,660	2,150
1998	255	220	475	887	746	1,633	2,108
1999	250	253	503	869	735	1,604	2,107
2000	233	187	420	800	716	1,516	1,936
2001	235	199	434	779	647	1,426	1,860
2002	254	232	486	772	646	1,418	1,904
2003	264	236	500	803	662	1,465	1,965

**ADMINISTRACIÓN<sup>a</sup>**

Año	Primer Ingreso Hombres	Primer Ingreso Mujeres	Primer Ingreso Total	Reingreso Hombres	Reingreso Mujeres	Reingreso Total	Población Total
1980	1,391	621	2,012	4,758	1,686	6,444	8,456
1981	1,334	717	2,051	4,743	1,871	6,614	8,665
1982	1,214	638	1,852	4,886	2,079	6,965	8,817
1983	1,086	713	1,799	4,723	2,232	6,955	8,754
1984	1,043	763	1,806	4,455	2,329	6,784	8,590
1985	978	769	1,747	4,240	2,462	6,702	8,449
1986	1,017	994	2,011	4,098	2,675	6,773	8,784
1987	991	964	1,955	3,543	2,670	6,213	8,168
1988	824	1,001	1,825	3,107	2,622	5,729	7,554
1989	856	989	1,845	2,667	2,620	5,287	7,132
1990	673	898	1,571	2,876	2,986	5,862	7,433
1991	726	1,030	1,756	2,344	2,650	4,994	6,750
1992	741	1,070	1,811	2,250	2,813	5,063	6,874
1993	761	1,162	1,923	2,201	2,876	5,077	7,000
1994	719	1,175	1,894	2,227	3,023	5,250	7,144
1995	633	1,134	1,767	2,271	3,269	5,540	7,307
1996	761	1,163	1,924	2,235	3,510	5,745	7,669
1997	805	978	1,783	2,204	3,619	5,823	7,606
1998	754	959	1,713	2,345	3,530	5,875	7,588
1999	688	940	1,628	2,295	3,409	5,704	7,332
2000	771	949	1,720	1,991	2,911	4,902	6,622
2001	780	1,000	1,780	2,031	2,737	4,768	6,548
2002	833	1,046	1,879	1,951	2,595	4,546	6,425
2003	829	945	1,774	2,137	2,772	4,909	6,683

<sup>a</sup> Incluye Sistema Abierto.

**ARQUITECTURA**

Año	Primer Ingreso Hombres	Primer Ingreso Mujeres	Primer Ingreso Total	Reingreso Hombres	Reingreso Mujeres	Reingreso Total	Población Total
1980	1,098	275	1,373	4,216	872	5,088	6,461
1981	1,109	274	1,383	3,635	875	4,510	5,893
1982	1,057	244	1,301	3,286	778	4,064	5,365
1983	1,101	257	1,358	2,905	716	3,621	4,979
1984	916	261	1,177	2,688	642	3,330	4,507
1985	758	218	976	2,721	654	3,375	4,351
1986	860	221	1,081	3,460	802	4,262	5,343
1987	992	276	1,268	3,182	766	3,948	5,216
1988	1,113	335	1,448	3,117	768	3,885	5,333
1989	985	309	1,294	3,184	886	4,070	5,364
1990	961	376	1,337	2,740	772	3,512	4,849
1991	1,017	395	1,412	2,724	854	3,578	4,990
1992	975	403	1,378	2,894	955	3,849	5,227
1993	955	458	1,413	3,176	1,086	4,262	5,675
1994	1,031	434	1,465	3,328	1,205	4,533	5,998
1995	935	432	1,367	3,460	1,283	4,743	6,110
1996	990	410	1,400	3,622	1,424	5,046	6,446
1997	983	382	1,365	3,699	1,496	5,195	6,560
1998	1,070	413	1,483	3,792	1,547	5,339	6,822
1999	1,000	480	1,480	4,130	1,577	5,707	7,187
2000	931	353	1,284	3,819	1,519	5,338	6,622
2001	816	337	1,153	3,597	1,329	4,926	6,079
2002	993	461	1,454	3,497	1,335	4,832	6,286
2003	942	449	1,391	3,495	1,386	4,881	6,272



**ARQUITECTURA DE PAISAJE<sup>a</sup>**

Año	Primer Ingreso Hombres	Primer Ingreso Mujeres	Primer Ingreso Total	Reingreso Hombres	Reingreso Mujeres	Reingreso Total	Población Total
1980	0	0	0	3	2	5	5
1981	0	0	0	1	1	2	2
1984	0	0	0	0	0	0	0
1985	0	0	0	0	1	1	1
1986	0	0	0	5	3	8	8
1987	0	0	0	6	5	11	11
1988	0	0	0	4	4	8	8
1989	0	0	0	8	9	17	17
1990	0	0	0	7	10	17	17
1991	0	0	0	4	11	15	15
1992	0	0	0	9	14	23	23
1993	0	0	0	22	24	46	46
1994	0	0	0	23	28	51	51
1995	0	0	0	32	30	62	62
1996	0	0	0	20	25	45	45
1997	0	0	0	29	28	57	57
1998	0	0	0	32	27	59	59
1999	0	0	0	33	35	68	68
2000	0	0	0	30	29	59	59
2001	0	0	0	29	31	60	60
2002	0	0	0	18	27	45	45
2003	0	0	0	22	42	64	64

<sup>a</sup> Esta carrera no tiene primer ingreso directo.

**ARTES VISUALES**

Año	Primer Ingreso Hombres	Primer Ingreso Mujeres	Primer Ingreso Total	Reingreso Hombres	Reingreso Mujeres	Reingreso Total	Población Total
1980	1	3	4	0	2	2	6
1981	147	111	258	4	5	9	267
1982	71	44	115	113	81	194	309
1983	49	38	87	142	83	225	312
1984	48	35	83	133	90	223	306
1985	63	66	129	118	78	196	325
1986	72	63	135	111	88	199	334
1987	105	78	183	133	104	237	420
1988	113	75	188	147	135	282	470
1989	104	78	182	173	134	307	489
1990	102	90	192	176	144	320	512
1991	101	93	194	182	139	321	515
1992	113	76	189	196	169	365	554
1993	105	91	196	198	173	371	567
1994	114	85	199	224	169	393	592
1995	104	85	189	235	182	417	606
1996	120	104	224	251	192	443	667
1997	114	110	224	302	240	542	766
1998	114	110	224	318	258	576	800
1999	107	105	212	310	284	594	806
2000	110	138	248	306	257	563	811
2001	123	146	269	289	255	544	813
2002	76	98	174	305	306	611	785
2003	64	94	158	274	325	599	757

## BIBLIOTECOLOGÍA

Año	Primer Ingreso Hombres	Primer Ingreso Mujeres	Primer Ingreso Total	Reingreso Hombres	Reingreso Mujeres	Reingreso Total	Población Total
1980	17	39	56	47	49	96	152
1981	22	35	57	50	70	120	177
1982	28	38	66	50	91	141	207
1983	37	40	77	56	97	153	230
1984	18	53	71	75	123	198	269
1985	30	65	95	76	139	215	310
1986	23	69	92	89	168	257	349
1987	34	58	92	87	188	275	367
1988	35	56	91	91	208	299	390
1989	32	54	86	84	215	299	385
1990	24	60	84	91	181	272	356
1991	21	55	76	86	183	269	345
1992	27	59	86	85	187	272	358
1993	28	38	66	86	189	275	341
1994	36	44	80	89	154	243	323
1995	25	41	66	87	130	217	283
1996	37	56	93	82	113	195	288
1997	37	54	91	90	118	208	299
1998	39	58	97	101	147	248	345
1999	38	48	86	107	165	272	358
2000	37	43	80	103	158	261	341
2001	25	44	69	100	140	240	309
2002	44	41	85	92	144	236	321
2003	40	43	83	105	152	257	340

## BIOLOGÍA

Año	Primer Ingreso Hombres	Primer Ingreso Mujeres	Primer Ingreso Total	Reingreso Hombres	Reingreso Mujeres	Reingreso Total	Población Total
1980	689	600	1,289	1,888	1,883	3,771	5,060
1981	679	570	1,249	1,908	1,829	3,737	4,986
1982	587	652	1,239	1,842	1,795	3,637	4,876
1983	621	642	1,263	1,776	1,831	3,607	4,870
1984	614	657	1,271	1,743	1,794	3,537	4,808
1985	575	536	1,111	1,708	1,806	3,514	4,625
1986	518	493	1,011	1,655	1,725	3,380	4,391
1987	383	437	820	1,540	1,605	3,145	3,965
1988	340	451	791	1,297	1,453	2,750	3,541
1989	241	384	625	1,115	1,300	2,415	3,040
1990	232	313	545	962	1,244	2,206	2,751
1991	270	308	578	790	1,122	1,912	2,490
1992	202	238	440	758	1,045	1,803	2,243
1993	310	379	689	694	941	1,635	2,324
1994	311	380	691	736	971	1,707	2,398
1995	345	349	694	811	1,001	1,812	2,506
1996	395	423	818	895	1,042	1,937	2,755
1997	368	423	791	984	1,155	2,139	2,930
1998	405	386	791	987	1,200	2,187	2,978
1999	359	443	802	1,080	1,211	2,291	3,093
2000	293	362	655	1,065	1,242	2,307	2,962
2001	308	422	730	1,022	1,187	2,209	2,939
2002	363	515	878	978	1,223	2,201	3,079
2003	413	494	907	1,016	1,370	2,386	3,293

**CANTO**

Año	Primer Ingreso Hombres	Primer Ingreso Mujeres	Primer Ingreso Total	Reingreso Hombres	Reingreso Mujeres	Reingreso Total	Población Total
1982	1	9	10	1	0	1	11
1983	0	0	0	1	4	5	5
1984	1	0	1	1	1	2	3
1985	1	4	5	0	1	1	6
1986	3	0	3	1	4	5	8
1987	0	1	1	4	3	7	8
1988	1	1	2	3	5	8	10
1989	1	3	4	5	8	13	17
1990	0	1	1	2	9	11	12
1991	2	2	4	1	8	9	13
1992	2	1	3	2	7	9	12
1993	0	2	2	2	6	8	10
1994	0	0	0	2	7	9	9
1995	4	3	7	1	4	5	12
1996	3	3	6	5	7	12	18
1997	1	2	3	7	7	14	17
1998	6	8	14	8	8	16	30
1999	3	4	7	9	13	22	29
2000	2	8	10	7	17	24	34
2001	1	7	8	7	21	28	36
2002	4	8	12	5	28	33	45
2003	0	6	6	9	28	37	43

**CIENCIAS DE LA COMPUTACIÓN**

Año	Primer Ingreso Hombres	Primer Ingreso Mujeres	Primer Ingreso Total	Reingreso Hombres	Reingreso Mujeres	Reingreso Total	Población Total
1995	28	8	36	1	0	1	37
1996	46	32	78	27	6	33	111
1997	45	25	70	64	30	94	164
1998	45	25	70	90	45	135	205
1999	41	20	61	128	58	186	247
2000	49	29	78	124	60	184	262
2001	49	19	68	157	72	229	297
2002	48	19	67	165	79	244	311
2003	88	26	114	162	71	233	347

**CIENCIAS POLÍTICAS Y ADMINISTRACIÓN PÚBLICA<sup>a</sup>**

Año	Primer Ingreso Hombres	Primer Ingreso Mujeres	Primer Ingreso Total	Reingreso Hombres	Reingreso Mujeres	Reingreso Total	Población Total
1980	473	183	656	1,365	492	1,857	2,513
1981	441	199	640	1,518	562	2,080	2,720
1982	508	232	740	1,533	591	2,124	2,864
1983	501	211	712	1,637	666	2,303	3,015
1984	497	203	700	1,694	696	2,390	3,090
1985	466	184	650	1,737	708	2,445	3,095
1986	435	169	604	1,128	380	1,508	2,112
1987	405	219	624	1,510	605	2,115	2,739
1988	475	186	661	1,432	623	2,055	2,716
1989	439	200	639	1,377	633	2,010	2,649
1990	409	207	616	1,500	697	2,197	2,813
1991	364	261	625	1,276	624	1,900	2,525
1992	333	192	525	1,222	657	1,879	2,404
1993	320	192	512	1,208	611	1,819	2,331
1994	347	185	532	1,072	603	1,675	2,207
1995	330	193	523	1,082	582	1,664	2,187
1996	345	206	551	1,111	598	1,709	2,260
1997	363	210	573	1,170	661	1,831	2,404
1998	389	228	617	1,238	662	1,900	2,517
1999	352	218	570	1,221	663	1,884	2,454
2000	379	229	608	1,056	592	1,648	2,256
2001	462	250	712	1,067	607	1,674	2,386
2002	367	212	579	1,151	686	1,837	2,416
2003	367	222	589	1,214	743	1,957	2,546

<sup>a</sup> Incluye Sistema Abierto.

**CIRUJANO DENTISTA<sup>a</sup>**

Año	Primer Ingreso Hombres	Primer Ingreso Mujeres	Primer Ingreso Total	Reingreso Hombres	Reingreso Mujeres	Reingreso Total	Población Total
1980	1,242	1,698	2,940	4,042	5,538	9,580	12,520
1981	949	1,531	2,480	3,844	5,340	9,184	11,664
1982	718	1,292	2,010	3,339	4,932	8,271	10,281
1983	667	1,287	1,954	2,847	4,405	7,252	9,206
1984	635	1,250	1,885	2,240	3,880	6,120	8,005
1985	368	659	1,027	1,890	3,505	5,395	6,422
1986	348	652	1,000	1,523	2,934	4,457	5,457
1987	294	556	850	1,244	2,487	3,731	4,581
1988	327	651	978	1,035	1,981	3,016	3,994
1989	354	777	1,131	932	1,863	2,795	3,926
1990	386	813	1,199	893	1,918	2,811	4,010
1991	432	982	1,414	960	2,082	3,042	4,456
1992	461	1,096	1,557	1,082	2,398	3,480	5,037
1993	493	946	1,439	1,198	2,698	3,896	5,335
1994	408	988	1,396	1,309	2,821	4,130	5,526
1995	464	947	1,411	1,299	2,975	4,274	5,685
1996	441	962	1,403	1,403	3,013	4,416	5,819
1997	514	940	1,454	1,505	3,212	4,717	6,171
1998	507	930	1,437	1,630	3,252	4,882	6,319
1999	550	858	1,408	1,691	3,323	5,014	6,422
2000	540	1,012	1,552	1,689	3,175	4,864	6,416
2001	546	1,037	1,583	1,472	2,784	4,256	5,839
2002	442	924	1,366	1,707	3,202	4,909	6,275
2003	444	901	1,345	1,677	3,244	4,921	6,266

<sup>a</sup> Incluye Sistema Abierto.

**COMPOSICIÓN**

Año	Primer Ingreso Hombres	Primer Ingreso Mujeres	Primer Ingreso Total	Reingreso Hombres	Reingreso Mujeres	Reingreso Total	Población Total
1980	1	0	1	0	0	0	1
1982	12	2	14	3	0	3	17
1983	6	1	7	11	1	12	19
1984	7	0	7	6	2	8	15
1985	9	1	10	14	2	16	26
1986	5	1	6	20	4	24	30
1987	6	1	7	18	3	21	28
1988	4	0	4	15	3	18	22
1989	5	1	6	22	3	25	31
1990	3	0	3	22	3	25	28
1991	2	1	3	21	0	21	24
1992	4	2	6	14	1	15	21
1993	5	1	6	14	3	17	23
1994	3	0	3	16	5	21	24
1995	11	3	14	13	4	17	31
1996	4	2	6	20	5	25	31
1997	9	1	10	24	5	29	39
1998	6	0	6	23	6	29	35
1999	6	0	6	26	3	29	35
2000	11	1	12	27	2	29	41
2001	6	3	9	27	3	30	39
2002	3	1	4	23	6	29	33
2003	6	2	8	19	4	23	31

**COMUNICACIÓN GRÁFICA**

Año	Primer Ingreso Hombres	Primer Ingreso Mujeres	Primer Ingreso Total	Reingreso Hombres	Reingreso Mujeres	Reingreso Total	Población Total
1980	5	1	6	1	0	1	7
1981	242	135	377	10	3	13	390
1982	86	43	129	165	82	247	376
1983	92	74	166	176	95	271	437
1984	83	78	161	199	122	321	482
1985	125	94	219	213	153	366	585
1986	113	112	225	260	201	461	686
1987	117	105	222	285	243	528	750
1988	104	118	222	316	270	586	808
1989	97	137	234	308	281	589	823
1990	97	128	225	293	313	606	831
1991	81	141	222	295	351	646	868
1992	82	149	231	267	365	632	863
1993	76	161	237	270	390	660	897
1994	74	162	236	253	417	670	906
1995	73	171	244	263	433	696	940
1996	90	157	247	247	462	709	956
1997	73	170	243	261	455	716	959
1998	85	160	245	231	454	685	930
1999	0	0	0	167	314	481	481
2000	0	0	0	77	165	242	242
2001	0	0	0	1	9	10	10
2002	0	0	0	1	5	6	6

COMUNICACIÓN Y PERIODISMO<sup>a</sup>

Año	Primer Ingreso Hombres	Primer Ingreso Mujeres	Primer Ingreso Total	Reingreso Hombres	Reingreso Mujeres	Reingreso Total	Población Total
1980	398	448	846	943	1,040	1,983	2,829
1981	413	498	911	1,098	1,178	2,276	3,187
1982	363	505	868	1,091	1,195	2,286	3,154
1983	399	574	973	1,175	1,378	2,553	3,526
1984	456	629	1,085	1,180	1,540	2,720	3,805
1985	440	669	1,109	1,274	1,721	2,995	4,104
1986	488	690	1,178	1,276	1,886	3,162	4,340
1987	532	780	1,312	1,384	2,014	3,398	4,710
1988	486	905	1,391	1,462	2,129	3,591	4,982
1989	562	914	1,476	1,495	2,365	3,860	5,336
1990	527	942	1,469	1,642	2,746	4,388	5,857
1991	529	996	1,525	1,505	2,612	4,117	5,642
1992	563	929	1,492	1,551	2,834	4,385	5,877
1993	604	913	1,517	1,603	2,857	4,460	5,977
1994	580	935	1,515	1,652	2,894	4,546	6,061
1995	531	1,001	1,532	1,752	2,921	4,673	6,205
1996	640	954	1,594	1,807	3,052	4,859	6,453
1997	562	938	1,500	1,900	3,043	4,943	6,443
1998	557	973	1,530	1,940	3,144	5,084	6,614
1999	497	899	1,396	1,934	3,228	5,162	6,558
2000	546	823	1,369	1,709	2,812	4,521	5,890
2001	697	854	1,551	1,643	2,656	4,299	5,850
2002	621	905	1,526	1,818	2,751	4,569	6,095
2003	611	943	1,554	1,996	2,915	4,911	6,465

<sup>a</sup> Incluye Sistema Abierto.

CONTADURÍA<sup>a</sup>

Año	Primer Ingreso Hombres	Primer Ingreso Mujeres	Primer Ingreso Total	Reingreso Hombres	Reingreso Mujeres	Reingreso Total	Población Total
1980	1,018	568	1,586	3,302	1,581	4,883	6,469
1981	1,040	647	1,687	3,636	1,814	5,450	7,137
1982	1,164	782	1,946	3,967	2,073	6,040	7,986
1983	1,191	837	2,028	4,270	2,405	6,675	8,703
1984	1,270	909	2,179	4,402	2,735	7,137	9,316
1985	1,356	991	2,347	4,575	2,987	7,562	9,909
1986	1,103	1,073	2,176	4,513	3,060	7,573	9,749
1987	1,063	1,233	2,296	4,742	3,686	8,428	10,724
1988	1,149	1,414	2,563	4,699	4,103	8,802	11,365
1989	1,131	1,546	2,677	4,730	4,680	9,410	12,087
1990	1,354	1,430	2,784	4,972	5,545	10,517	13,301
1991	1,326	1,601	2,927	4,939	5,714	10,653	13,580
1992	1,009	1,539	2,548	5,242	6,175	11,417	13,965
1993	1,089	1,534	2,623	4,897	6,240	11,137	13,760
1994	1,069	1,485	2,554	4,938	6,420	11,358	13,912
1995	983	1,428	2,411	4,834	6,668	11,502	13,913
1996	1,061	1,460	2,521	4,567	6,482	11,049	13,570
1997	1,019	1,397	2,416	4,401	6,144	10,545	12,961
1998	1,067	1,233	2,300	4,235	5,932	10,167	12,467
1999	934	1,229	2,163	4,021	5,436	9,457	11,620
2000	883	1,083	1,966	3,362	4,527	7,889	9,855
2001	884	1,025	1,909	3,179	4,123	7,302	9,211
2002	1,023	1,091	2,114	2,945	3,488	6,433	8,547
2003	1,017	937	1,954	3,086	3,593	6,679	8,633

**DERECHO<sup>a</sup>**

Año	Primer Ingreso Hombres	Primer Ingreso Mujeres	Primer Ingreso Total	Reingreso Hombres	Reingreso Mujeres	Reingreso Total	Población Total
1980	2,762	1,322	4,084	9,788	3,655	13,443	17,527
1981	2,732	1,392	4,124	9,782	4,031	13,813	17,937
1982	2,831	1,357	4,188	9,663	4,287	13,950	18,138
1983	2,883	1,505	4,388	9,647	4,410	14,057	18,445
1984	2,926	1,552	4,478	9,748	4,640	14,388	18,866
1985	2,749	1,415	4,164	9,832	4,859	14,691	18,855
1986	2,732	1,371	4,103	9,867	4,952	14,819	18,922
1987	2,520	1,536	4,056	9,515	4,921	14,436	18,492
1988	2,390	1,560	3,950	9,368	5,049	14,417	18,367
1989	2,338	1,773	4,111	9,464	5,406	14,870	18,981
1990	2,292	1,952	4,244	9,992	6,288	16,280	20,524
1991	2,331	2,094	4,425	8,814	6,222	15,036	19,461
1992	2,132	1,940	4,072	8,829	6,772	15,601	19,673
1993	1,934	2,029	3,963	8,563	7,154	15,717	19,680
1994	1,692	1,993	3,685	8,294	7,502	15,796	19,481
1995	1,504	1,970	3,474	8,070	7,856	15,926	19,400
1996	1,634	2,066	3,700	7,566	7,864	15,430	19,130
1997	1,568	1,966	3,534	7,150	8,048	15,198	18,732
1998	1,732	2,044	3,776	6,777	7,989	14,766	18,542
1999	1,695	1,868	3,563	6,790	8,204	14,994	18,557
2000	1,774	1,796	3,570	6,368	7,629	13,997	17,567
2001	1,892	1,766	3,658	6,570	7,501	14,071	17,729
2002	1,743	1,862	3,605	6,714	7,362	14,076	17,681
2003	1,884	1,861	3,745	6,933	7,439	14,372	18,117

<sup>a</sup> Incluye Sistema Abierto.

**DISEÑO GRÁFICO**

Año	Primer Ingreso Hombres	Primer Ingreso Mujeres	Primer Ingreso Total	Reingreso Hombres	Reingreso Mujeres	Reingreso Total	Población Total
1980	1	0	1	0	0	0	1
1981	206	111	317	5	0	5	322
1982	77	63	140	161	84	245	385
1983	73	98	171	172	107	279	450
1984	101	107	208	180	147	327	535
1985	136	109	245	213	202	415	660
1986	133	135	268	267	242	509	777
1987	132	144	276	314	301	615	891
1988	173	211	384	354	357	711	1,095
1989	222	302	524	452	427	879	1,403
1990	202	321	523	497	562	1,059	1,582
1991	164	349	513	584	704	1,288	1,801
1992	181	356	537	589	852	1,441	1,978
1993	168	377	545	618	932	1,550	2,095
1994	194	377	571	564	1,002	1,566	2,137
1995	211	363	574	591	1,028	1,619	2,193
1996	241	347	588	595	1,022	1,617	2,205
1997	232	325	557	670	1,055	1,725	2,282
1998	238	321	559	703	1,003	1,706	2,265
1999	73	119	192	588	788	1,376	1,568
2000	60	102	162	427	565	992	1,154
2001	100	131	231	270	388	658	889
2002	81	132	213	297	417	714	927
2003	102	114	216	304	437	741	957

## DISEÑO INDUSTRIAL

Año	Primer Ingreso Hombres	Primer Ingreso Mujeres	Primer Ingreso Total	Reingreso Hombres	Reingreso Mujeres	Reingreso Total	Población Total
1980	46	9	55	195	58	253	308
1981	43	12	55	187	47	234	289
1982	49	17	66	174	46	220	286
1983	44	15	59	182	49	231	290
1984	59	12	71	190	59	249	320
1985	57	12	69	192	58	250	319
1986	68	12	80	190	53	243	323
1987	55	16	71	322	95	417	488
1988	59	11	70	282	93	375	445
1989	53	13	66	290	95	385	451
1990	45	14	59	347	121	468	527
1991	51	22	73	229	111	340	413
1992	62	14	76	235	118	353	429
1993	63	16	79	238	114	352	431
1994	63	15	78	255	112	367	445
1995	54	22	76	278	109	387	463
1996	62	18	80	248	94	342	422
1997	43	12	55	296	110	406	461
1998	48	8	56	294	110	404	460
1999	51	9	60	310	100	410	470
2000	36	10	46	284	110	394	440
2001	44	16	60	274	104	378	438
2002	48	19	67	266	117	383	450
2003	55	30	85	259	124	383	468

## DISEÑO Y COMUNICACIÓN VISUAL

Año	Primer Ingreso Hombres	Primer Ingreso Mujeres	Primer Ingreso Total	Reingreso Hombres	Reingreso Mujeres	Reingreso Total	Población Total
1999	283	371	654	239	352	591	1,245
2000	241	362	603	472	648	1,120	1,723
2001	261	397	658	573	801	1,374	2,032
2002	207	340	547	782	1,111	1,893	2,440
2003	213	301	514	821	1,162	1,983	2,497



**ECONOMÍA<sup>a</sup>**

Año	Primer Ingreso Hombres	Primer Ingreso Mujeres	Primer Ingreso Total	Reingreso Hombres	Reingreso Mujeres	Reingreso Total	Población Total
1980	844	271	1,115	4,038	1,119	5,157	6,272
1981	832	320	1,152	3,926	1,130	5,056	6,208
1982	879	365	1,244	3,500	1,113	4,613	5,857
1983	780	310	1,090	3,210	1,078	4,288	5,378
1984	828	359	1,187	2,888	1,065	3,953	5,140
1985	641	297	938	2,829	1,075	3,904	4,842
1986	898	320	1,218	2,556	1,058	3,614	4,832
1987	858	360	1,218	2,406	1,047	3,453	4,671
1988	887	406	1,293	2,356	1,030	3,386	4,679
1989	829	354	1,183	2,377	1,053	3,430	4,613
1990	666	353	1,019	2,379	1,060	3,439	4,458
1991	535	218	753	2,165	1,033	3,198	3,951
1992	473	199	672	1,991	928	2,919	3,591
1993	449	216	665	1,821	842	2,663	3,328
1994	443	249	692	1,678	780	2,458	3,150
1995	438	275	713	1,639	777	2,416	3,129
1996	467	303	770	1,649	820	2,469	3,239
1997	636	384	1,020	1,677	895	2,572	3,592
1998	759	374	1,133	1,883	1,087	2,970	4,103
1999	757	352	1,109	2,134	1,181	3,315	4,424
2000	632	298	930	2,082	1,133	3,215	4,145
2001	605	303	908	2,170	1,118	3,288	4,196
2002	689	353	1,042	2,226	1,143	3,369	4,411
2003	623	345	968	2,412	1,218	3,630	4,598

<sup>a</sup> Incluye Sistema Abierto.

**EDUCACIÓN MUSICAL**

Año	Primer Ingreso Hombres	Primer Ingreso Mujeres	Primer Ingreso Total	Reingreso Hombres	Reingreso Mujeres	Reingreso Total	Población Total
1984	1	0	1	0	0	0	1
1985	0	2	2	1	0	1	3
1986	0	3	3	0	2	2	5
1987	2	0	2	1	5	6	8
1988	0	1	1	2	9	11	12
1989	1	1	2	5	7	12	14
1990	0	0	0	4	7	11	11
1991	0	3	3	4	7	11	14
1992	0	1	1	1	7	8	9
1993	2	0	2	0	9	9	11
1994	0	3	3	1	6	7	10
1995	0	5	5	1	6	7	12
1996	3	5	8	3	7	10	18
1997	0	0	0	7	13	20	20
1998	3	9	12	25	48	73	85
1999	4	9	13	24	43	67	80
2000	4	6	10	21	61	82	92
2001	15	11	26	21	44	65	91
2002	8	12	20	33	46	79	99
2003	17	5	22	30	42	72	94

**ENFERMERÍA Y OBSTETRICIA<sup>a</sup>**

Año	Primer Ingreso Hombres	Primer Ingreso Mujeres	Primer Ingreso Total	Reingreso Hombres	Reingreso Mujeres	Reingreso Total	Población Total
1980	26	181	207	83	231	314	521
1981	28	152	180	80	290	370	550
1982	40	158	198	73	323	396	594
1983	34	181	215	68	296	364	579
1984	30	213	243	73	339	412	655
1985	39	265	304	78	409	487	791
1986	39	206	245	77	424	501	746
1987	28	132	160	89	463	552	712
1988	26	165	191	71	396	467	658
1989	20	191	211	71	362	433	644
1990	20	137	157	53	353	406	563
1991	35	148	183	46	386	432	615
1992	47	276	323	48	353	401	724
1993	50	227	277	59	483	542	819
1994	143	279	422	89	582	671	1,093
1995	100	288	388	166	686	852	1,240
1996	131	362	493	230	858	1,088	1,581
1997	110	339	449	286	1,077	1,363	1,812
1998	155	380	535	293	1,254	1,547	2,082
1999	148	400	548	313	1,272	1,585	2,133
2000	78	215	293	299	1,188	1,487	1,780
2001	67	407	474	274	1,114	1,388	1,862
2002	104	484	588	245	1,247	1,492	2,080
2003	119	550	669	213	1,294	1,507	2,176

<sup>a</sup> Incluye Sistema Abierto.

**ENSEÑANZA DEL IDIOMA INGLÉS**

Año	Primer Ingreso Hombres	Primer Ingreso Mujeres	Primer Ingreso Total	Reingreso Hombres	Reingreso Mujeres	Reingreso Total	Población Total
1981	1	0	1	0	0	0	1
1982	0	0	0	1	0	1	1
1983	0	1	1	1	0	1	2
1984	0	0	0	1	0	1	1
1985	17	40	57	1	1	2	59
1986	16	36	52	9	24	33	85
1987	18	54	72	18	52	70	142
1988	33	63	96	23	91	114	210
1989	14	37	51	46	125	171	222
1990	13	23	36	41	129	170	206
1991	12	19	31	49	120	169	200
1992	4	26	30	46	123	169	199
1993	9	24	33	28	78	106	139
1994	11	30	41	27	66	93	134
1995	13	36	49	24	62	86	135
1996	13	43	56	22	78	100	156
1997	18	35	53	24	84	108	161
1998	25	39	64	36	99	135	199
1999	40	79	119	39	106	145	264
2000	5	14	19	48	85	133	152
2001	10	18	28	53	101	154	182
2002	16	26	42	73	134	207	249
2003	15	24	39	91	140	231	270

**ESTUDIOS LATINOAMERICANOS**

Año	Primer Ingreso Hombres	Primer Ingreso Mujeres	Primer Ingreso Total	Reingreso Hombres	Reingreso Mujeres	Reingreso Total	Población Total
1980	40	44	84	74	82	156	240
1981	29	29	58	102	111	213	271
1982	37	35	72	111	107	218	290
1983	27	39	66	117	103	220	286
1984	30	60	90	117	119	236	326
1985	34	55	89	112	121	233	322
1986	43	59	102	103	131	234	336
1987	39	54	93	101	143	244	337
1988	34	64	98	107	167	274	372
1989	33	64	97	121	178	299	396
1990	38	43	81	121	185	306	387
1991	32	39	71	108	173	281	352
1992	39	45	84	94	156	250	334
1993	35	51	86	106	155	261	347
1994	30	57	87	112	155	267	354
1995	35	42	77	112	168	280	357
1996	27	60	87	123	177	300	387
1997	34	56	90	117	193	310	400
1998	33	77	110	117	207	324	434
1999	26	67	93	107	217	324	417
2000	52	56	108	105	220	325	433
2001	53	60	113	126	194	320	433
2002	46	56	102	145	209	354	456
2003	43	65	108	167	206	373	481

**ETNOMUSICOLOGÍA**

Año	Primer Ingreso Hombres	Primer Ingreso Mujeres	Primer Ingreso Total	Reingreso Hombres	Reingreso Mujeres	Reingreso Total	Población Total
1988	1	2	3	0	0	0	3
1989	0	0	0	2	2	4	4
1990	0	0	0	3	2	5	5
1991	1	0	1	3	2	5	6
1992	0	0	0	4	1	5	5
1993	1	2	3	1	0	1	4
1994	0	0	0	2	2	4	4
1995	1	0	1	2	2	4	5
1996	1	1	2	3	3	6	8
1997	0	2	2	2	1	3	5
1998	0	0	0	3	2	5	5
1999	1	1	2	1	2	3	5
2000	3	3	6	2	1	3	9
2001	3	1	4	6	3	9	13
2002	4	3	7	8	3	11	18
2003	0	3	3	8	6	14	17

**FILOSOFÍA<sup>a</sup>**

Año	Primer Ingreso Hombres	Primer Ingreso Mujeres	Primer Ingreso Total	Reingreso Hombres	Reingreso Mujeres	Reingreso Total	Población Total
1980	132	65	197	310	181	491	688
1981	135	70	205	330	183	513	718
1982	108	60	168	320	181	501	669
1983	97	64	161	297	152	449	610
1984	114	70	184	288	152	440	624
1985	143	75	218	268	157	425	643
1986	143	66	209	287	145	432	641
1987	101	74	175	286	133	419	594
1988	115	111	226	258	144	402	628
1989	110	81	191	259	161	420	611
1990	124	84	208	313	204	517	725
1991	107	92	199	240	171	411	610
1992	136	116	252	248	193	441	693
1993	141	126	267	263	216	479	746
1994	140	118	258	270	235	505	763
1995	147	77	224	288	251	539	763
1996	167	99	266	299	228	527	793
1997	175	99	274	343	250	593	867
1998	167	105	272	367	254	621	893
1999	175	117	292	413	283	696	988
2000	184	116	300	410	277	687	987
2001	204	105	309	434	285	719	1,028
2002	233	106	339	478	270	748	1,087
2003	210	122	332	518	289	807	1,139

<sup>a</sup> Incluye Sistema Abierto.

**FÍSICA**

Año	Primer Ingreso Hombres	Primer Ingreso Mujeres	Primer Ingreso Total	Reingreso Hombres	Reingreso Mujeres	Reingreso Total	Población Total
1980	194	33	227	621	119	740	967
1981	227	48	275	635	126	761	1,036
1982	237	45	282	672	131	803	1,085
1983	191	30	221	661	131	792	1,013
1984	197	31	228	647	125	772	1,000
1985	181	41	222	652	105	757	979
1986	179	34	213	654	105	759	972
1987	185	25	210	626	105	731	941
1988	213	45	258	574	95	669	927
1989	171	37	208	564	101	665	873
1990	153	36	189	507	86	593	782
1991	157	37	194	443	83	526	720
1992	150	37	187	463	110	573	760
1993	138	45	183	458	117	575	758
1994	146	50	196	414	133	547	743
1995	158	46	204	416	139	555	759
1996	174	61	235	446	148	594	829
1997	172	47	219	462	160	622	841
1998	192	40	232	476	165	641	873
1999	170	51	221	546	168	714	935
2000	152	40	192	514	172	686	878
2001	156	58	214	519	155	674	888
2002	166	64	230	533	152	685	915
2003	157	52	209	540	171	711	920

### GEOGRAFÍA<sup>a</sup>

Año	Primer Ingreso Hombres	Primer Ingreso Mujeres	Primer Ingreso Total	Reingreso Hombres	Reingreso Mujeres	Reingreso Total	Población Total
1980	130	111	241	379	275	654	895
1981	136	146	282	433	321	754	1,036
1982	149	132	281	457	391	848	1,129
1983	124	144	268	492	429	921	1,189
1984	147	127	274	488	470	958	1,232
1985	121	116	237	513	486	999	1,236
1986	131	111	242	503	495	998	1,240
1987	102	94	196	454	472	926	1,122
1988	138	82	220	424	448	872	1,092
1989	90	83	173	412	399	811	984
1990	70	60	130	394	364	758	888
1991	56	50	106	315	292	607	713
1992	67	66	133	262	253	515	648
1993	68	73	141	245	226	471	612
1994	66	84	150	244	217	461	611
1995	88	42	130	225	224	449	579
1996	89	73	162	244	210	454	616
1997	83	69	152	258	228	486	638
1998	92	72	164	276	230	506	670
1999	87	62	149	280	234	514	663
2000	100	68	168	307	242	549	717
2001	89	64	153	306	238	544	697
2002	98	74	172	304	234	538	710
2003	108	57	165	311	247	558	723

<sup>a</sup> Incluye Sistema Abierto.

### HISTORIA<sup>a</sup>

Año	Primer Ingreso Hombres	Primer Ingreso Mujeres	Primer Ingreso Total	Reingreso Hombres	Reingreso Mujeres	Reingreso Total	Población Total
1980	92	146	238	287	347	634	872
1981	105	130	235	300	375	675	910
1982	114	139	253	308	384	692	945
1983	98	160	258	302	366	668	926
1984	153	162	315	295	400	695	1,010
1985	151	198	349	338	401	739	1,088
1986	148	198	346	378	447	825	1,171
1987	141	169	310	361	434	795	1,105
1988	144	184	328	352	448	800	1,128
1989	135	190	325	344	461	805	1,130
1990	111	139	250	392	550	942	1,192
1991	94	153	247	332	446	778	1,025
1992	146	173	319	274	411	685	1,004
1993	135	179	314	282	397	679	993
1994	156	145	301	283	420	703	1,004
1995	129	119	248	316	432	748	996
1996	134	156	290	322	428	750	1,040
1997	151	146	297	360	456	816	1,113
1998	157	177	334	374	452	826	1,160
1999	183	180	363	403	459	862	1,225
2000	163	161	324	395	463	858	1,182
2001	175	160	335	436	477	913	1,248
2002	243	184	427	456	505	961	1,388
2003	191	199	390	526	532	1,058	1,448

<sup>a</sup> Incluye Sistema Abierto.

**INFORMÁTICA<sup>a</sup>**

Año	Primer Ingreso Hombres	Primer Ingreso Mujeres	Primer Ingreso Total	Reingreso Hombres	Reingreso Mujeres	Reingreso Total	Población Total
1980	0	0	0	0	1	1	1
1981	0	0	0	0	1	1	1
1982	1	0	1	0	0	0	1
1983	1	0	1	1	0	1	2
1984	0	1	1	1	0	1	2
1985	30	27	57	2	1	3	60
1986	0	0	0	38	34	72	72
1987	0	0	0	69	72	141	141
1988	0	0	0	68	71	139	139
1989	0	0	0	137	162	299	299
1990	0	0	0	121	154	275	275
1991	0	0	0	124	183	307	307
1992	1	3	4	130	194	324	328
1993	0	0	0	130	201	331	331
1994	0	0	0	167	237	404	404
1995	0	0	0	163	243	406	406
1996	0	0	0	173	232	405	405
1997	0	0	0	151	183	334	334
1998	56	44	100	155	152	307	407
1999	50	65	115	278	235	513	628
2000	65	57	122	273	221	494	616
2001	90	46	136	286	247	533	669
2002	90	51	141	288	228	516	657
2003	98	49	147	336	243	579	726

<sup>a</sup> Incluye Sistema Abierto.

**INGENIERÍA AGRÍCOLA**

Año	Primer Ingreso Hombres	Primer Ingreso Mujeres	Primer Ingreso Total	Reingreso Hombres	Reingreso Mujeres	Reingreso Total	Población Total
1980	272	75	347	682	124	806	1,153
1981	241	59	300	912	187	1,099	1,399
1982	333	60	393	894	214	1,108	1,501
1983	207	63	270	1,007	235	1,242	1,512
1984	196	75	271	942	226	1,168	1,439
1985	216	70	286	923	248	1,171	1,457
1986	200	40	240	883	251	1,134	1,374
1987	133	39	172	700	230	930	1,102
1988	101	38	139	687	214	901	1,040
1989	72	29	101	541	206	747	848
1990	78	21	99	439	163	602	701
1991	49	40	89	359	131	490	579
1992	42	28	70	284	117	401	471
1993	50	20	70	242	100	342	412
1994	107	40	147	181	87	268	415
1995	43	22	65	208	93	301	366
1996	43	20	63	200	96	296	359
1997	42	20	62	170	83	253	315
1998	43	29	72	158	86	244	316
1999	38	21	59	144	84	228	287
2000	18	9	27	120	70	190	217
2001	17	16	33	86	65	151	184
2002	16	18	34	78	66	144	178
2003	23	16	39	66	67	133	172

### INGENIERÍA CIVIL

Año	Primer Ingreso Hombres	Primer Ingreso Mujeres	Primer Ingreso Total	Reingreso Hombres	Reingreso Mujeres	Reingreso Total	Población Total
1980	877	50	927	3,929	135	4,064	4,991
1981	917	38	955	3,869	140	4,009	4,964
1982	902	50	952	3,825	144	3,969	4,921
1983	844	61	905	3,794	155	3,949	4,854
1984	834	73	907	3,705	187	3,892	4,799
1985	820	101	921	3,582	211	3,793	4,714
1986	934	71	1,005	3,444	253	3,697	4,702
1987	886	76	962	3,478	254	3,732	4,694
1988	887	94	981	3,314	260	3,574	4,555
1989	850	78	928	3,305	267	3,572	4,500
1990	765	77	842	3,156	257	3,413	4,255
1991	628	71	699	3,028	276	3,304	4,003
1992	769	93	862	2,838	285	3,123	3,985
1993	773	99	872	2,835	291	3,126	3,998
1994	674	77	751	2,841	324	3,165	3,916
1995	685	97	782	2,821	325	3,146	3,928
1996	744	112	856	2,763	329	3,092	3,948
1997	741	96	837	2,720	334	3,054	3,891
1998	755	102	857	2,683	336	3,019	3,876
1999	682	97	779	2,617	348	2,965	3,744
2000	464	53	517	2,206	293	2,499	3,016
2001	447	50	497	1,812	230	2,042	2,539
2002	511	70	581	1,804	228	2,032	2,613
2003	481	64	545	1,720	235	1,955	2,500

### INGENIERÍA DE MINAS Y METALURGIA

Año	Primer Ingreso Hombres	Primer Ingreso Mujeres	Primer Ingreso Total	Reingreso Hombres	Reingreso Mujeres	Reingreso Total	Población Total
1980	23	2	25	170	5	175	200
1981	21	2	23	135	8	143	166
1982	18	3	21	95	5	100	121
1983	22	2	24	83	7	90	114
1984	28	2	30	75	7	82	112
1985	36	3	39	84	7	91	130
1986	62	7	69	100	10	110	179
1987	60	5	65	112	14	126	191
1988	52	4	56	124	12	136	192
1989	48	5	53	121	14	135	188
1990	45	6	51	111	18	129	180
1991	50	3	53	105	19	124	177
1992	45	6	51	95	13	108	159
1993	39	9	48	107	14	121	169
1994	41	1	42	97	17	114	156
1995	38	5	43	99	12	111	154
1996	43	7	50	99	11	110	160
1997	48	1	49	105	12	117	166
1998	46	4	50	118	10	128	178
1999	71	10	81	138	15	153	234
2000	71	5	76	114	10	124	200
2001	33	5	38	121	11	132	170
2002	43	11	54	123	12	135	189
2003	48	10	58	126	14	140	198

### INGENIERÍA ELÉCTRICA Y ELECTRÓNICA

Año	Primer Ingreso Hombres	Primer Ingreso Mujeres	Primer Ingreso Total	Reingreso Hombres	Reingreso Mujeres	Reingreso Total	Población Total
1997	259	35	294	981	119	1,100	1,394
1998	235	52	287	1,197	145	1,342	1,629
1999	238	45	283	1,172	166	1,338	1,621
2000	240	50	290	981	143	1,124	1,414
2001	244	42	286	917	141	1,058	1,344
2002	260	56	316	1,050	173	1,223	1,539
2003	279	47	326	1,086	212	1,298	1,624

### INGENIERÍA EN ALIMENTOS

Año	Primer Ingreso Hombres	Primer Ingreso Mujeres	Primer Ingreso Total	Reingreso Hombres	Reingreso Mujeres	Reingreso Total	Población Total
1980	62	47	109	79	74	153	262
1981	77	66	143	114	99	213	356
1982	75	82	157	139	120	259	416
1983	70	65	135	156	140	296	431
1984	74	61	135	170	159	329	464
1985	106	94	200	187	178	365	565
1986	84	124	208	214	203	417	625
1987	94	114	208	216	243	459	667
1988	78	83	161	213	250	463	624
1989	64	86	150	223	245	468	618
1990	66	89	155	206	250	456	611
1991	74	78	152	188	237	425	577
1992	78	78	156	175	221	396	552
1993	69	76	145	177	224	401	546
1994	76	112	188	193	224	417	605
1995	86	109	195	213	255	468	663
1996	103	131	234	239	287	526	760
1997	117	100	217	276	344	620	837
1998	112	109	221	291	356	647	868
1999	97	111	208	286	334	620	828
2000	61	73	134	265	314	579	713
2001	75	90	165	227	279	506	671
2002	79	123	202	215	267	482	684
2003	74	132	206	230	310	540	746



### INGENIERÍA EN COMPUTACIÓN

Año	Primer Ingreso Hombres	Primer Ingreso Mujeres	Primer Ingreso Total	Reingreso Hombres	Reingreso Mujeres	Reingreso Total	Población Total
1980	340	75	415	595	58	653	1,068
1981	313	82	395	824	117	941	1,336
1982	440	115	555	961	175	1,136	1,691
1983	508	175	683	1,226	257	1,483	2,166
1984	522	193	715	1,525	388	1,913	2,628
1985	589	159	748	1,733	510	2,243	2,991
1986	515	205	720	2,002	603	2,605	3,325
1987	530	208	738	2,145	685	2,830	3,568
1988	481	238	719	2,261	762	3,023	3,742
1989	527	239	766	2,338	856	3,194	3,960
1990	530	233	763	2,320	903	3,223	3,986
1991	428	234	662	2,294	941	3,235	3,897
1992	491	207	698	2,214	954	3,168	3,866
1993	434	217	651	2,161	952	3,113	3,764
1994	554	238	792	2,081	951	3,032	3,824
1995	462	217	679	2,152	986	3,138	3,817
1996	479	195	674	2,122	953	3,075	3,749
1997	494	193	687	2,100	924	3,024	3,711
1998	467	177	644	2,119	916	3,035	3,679
1999	408	188	596	2,130	896	3,026	3,622
2000	423	191	614	1,881	784	2,665	3,279
2001	420	189	609	1,667	710	2,377	2,986
2002	462	185	647	1,785	762	2,547	3,194
2003	472	182	654	1,808	747	2,555	3,209

### INGENIERÍA EN TELECOMUNICACIONES<sup>a</sup>

Año	Primer Ingreso Hombres	Primer Ingreso Mujeres	Primer Ingreso Total	Reingreso Hombres	Reingreso Mujeres	Reingreso Total	Población Total
1994				14	3	17	17
1995				27	4	31	31
1996				21	4	25	25
1997				55	20	75	75
1998				66	28	94	94
1999				99	30	129	129
2000				143	50	193	193
2001				163	67	230	230
2002				151	77	228	228
2003				129	70	199	199

<sup>a</sup> Esta carrera no tiene primer ingreso directo.

### INGENIERÍA GEOFÍSICA

Año	Primer Ingreso Hombres	Primer Ingreso Mujeres	Primer Ingreso Total	Reingreso Hombres	Reingreso Mujeres	Reingreso Total	Población Total
1980	60	4	64	177	11	188	252
1981	66	5	71	187	14	201	272
1982	56	12	68	197	15	212	280
1983	30	3	33	213	21	234	267
1984	38	9	47	203	23	226	273
1985	37	6	43	201	24	225	268
1986	76	14	90	184	24	208	298
1987	73	11	84	176	27	203	287
1988	66	7	73	184	23	207	280
1989	59	13	72	159	19	178	250
1990	55	12	67	162	23	185	252
1991	55	13	68	140	25	165	233
1992	55	11	66	132	28	160	226
1993	55	12	67	140	32	172	239
1994	53	12	65	133	32	165	230
1995	50	9	59	140	30	170	229
1996	46	12	58	143	32	175	233
1997	50	9	59	137	37	174	233
1998	45	11	56	150	41	191	247
1999	48	14	62	163	44	207	269
2000	51	14	65	137	47	184	249
2001	45	18	63	118	45	163	226
2002	53	20	73	134	47	181	254
2003	46	23	69	144	61	205	274

### INGENIERÍA GEOLÓGICA

Año	Primer Ingreso Hombres	Primer Ingreso Mujeres	Primer Ingreso Total	Reingreso Hombres	Reingreso Mujeres	Reingreso Total	Población Total
1980	85	12	97	493	68	561	658
1981	114	23	137	439	73	512	649
1982	101	28	129	440	83	523	652
1983	103	20	123	448	96	544	667
1984	74	21	95	437	101	538	633
1985	79	28	107	400	97	497	604
1986	91	19	110	385	112	497	607
1987	76	20	96	348	102	450	546
1988	83	11	94	309	100	409	503
1989	72	19	91	269	92	361	452
1990	76	15	91	252	71	323	414
1991	56	21	77	225	60	285	362
1992	43	26	69	191	57	248	317
1993	55	27	82	174	65	239	321
1994	60	21	81	175	66	241	322
1995	59	11	70	173	70	243	313
1996	55	19	74	169	67	236	310
1997	57	12	69	161	67	228	297
1998	59	14	73	165	59	224	297
1999	60	18	78	176	64	240	318
2000	53	17	70	158	65	223	293
2001	38	13	51	123	48	171	222
2002	50	18	68	136	54	190	258
2003	36	7	43	152	63	215	258

### INGENIERÍA INDUSTRIAL

Año	Primer Ingreso Hombres	Primer Ingreso Mujeres	Primer Ingreso Total	Reingreso Hombres	Reingreso Mujeres	Reingreso Total	Población Total
1997	87	30	117	344	111	455	572
1998	105	29	134	369	131	500	634
1999	97	34	131	376	126	502	633
2000	84	49	133	335	112	447	580
2001	112	29	141	293	115	408	549
2002	120	45	165	369	136	505	670
2003	136	45	181	401	151	552	733

### INGENIERÍA MECÁNICA

Año	Primer Ingreso Hombres	Primer Ingreso Mujeres	Primer Ingreso Total	Reingreso Hombres	Reingreso Mujeres	Reingreso Total	Población Total
1997	116	4	120	456	24	480	600
1998	126	8	134	536	32	568	702
1999	129	6	135	540	26	566	701
2000	127	6	133	450	21	471	604
2001	141	6	147	448	25	473	620
2002	160	13	173	527	26	553	726
2003	179	10	189	579	33	612	801

### INGENIERÍA MECÁNICA ELÉCTRICA

Año	Primer Ingreso Hombres	Primer Ingreso Mujeres	Primer Ingreso Total	Reingreso Hombres	Reingreso Mujeres	Reingreso Total	Población Total
1980	1,351	52	1,403	5,491	122	5,613	7,016
1981	1,443	74	1,517	5,388	148	5,536	7,053
1982	1,456	86	1,542	5,369	196	5,565	7,107
1983	1,387	104	1,491	5,515	234	5,749	7,240
1984	1,451	98	1,549	5,333	292	5,625	7,174
1985	1,528	110	1,638	5,504	342	5,846	7,484
1986	1,341	93	1,434	5,695	374	6,069	7,503
1987	1,427	74	1,501	5,766	409	6,175	7,676
1988	1,474	94	1,568	5,693	403	6,096	7,664
1989	1,519	133	1,652	5,951	432	6,383	8,035
1990	1,389	119	1,508	5,932	448	6,380	7,888
1991	1,398	89	1,487	5,881	481	6,362	7,849
1992	1,394	145	1,539	5,313	423	5,736	7,275
1993	1,366	113	1,479	5,835	493	6,328	7,807
1994	1,312	129	1,441	5,804	500	6,304	7,745
1995	1,432	128	1,560	5,766	548	6,314	7,874
1996	1,515	153	1,668	5,714	554	6,268	7,936
1997	979	68	1,047	3,854	316	4,170	5,217
1998	1,014	55	1,069	3,568	244	3,812	4,881
1999	950	60	1,010	3,473	227	3,700	4,710
2000	539	35	574	3,136	213	3,349	3,923
2001	453	29	482	2,639	188	2,827	3,309
2002	530	32	562	2,366	162	2,528	3,090
2003	554	35	589	2,237	151	2,388	2,977

## INGENIERÍA PETROLERA

Año	Primer Ingreso Hombres	Primer Ingreso Mujeres	Primer Ingreso Total	Reingreso Hombres	Reingreso Mujeres	Reingreso Total	Población Total
1980	165	13	178	454	17	471	649
1981	223	9	232	527	29	556	788
1982	218	16	234	627	35	662	896
1983	235	17	252	700	46	746	998
1984	237	17	254	783	54	837	1,091
1985	184	19	203	841	55	896	1,099
1986	161	15	176	857	63	920	1,096
1987	162	15	177	816	67	883	1,060
1988	128	15	143	745	68	813	956
1989	129	14	143	668	68	736	879
1990	127	20	147	591	66	657	804
1991	118	18	136	536	69	605	741
1992	122	18	140	430	64	494	634
1993	109	20	129	424	59	483	612
1994	106	22	128	389	60	449	577
1995	68	11	79	370	70	440	519
1996	66	12	78	340	60	400	478
1997	65	10	75	307	57	364	439
1998	63	15	78	286	48	334	412
1999	113	15	128	277	54	331	459
2000	118	14	132	275	45	320	452
2001	100	21	121	270	46	316	437
2002	140	21	161	318	57	375	536
2003	154	26	180	367	65	432	612

## INGENIERÍA QUÍMICA

Año	Primer Ingreso Hombres	Primer Ingreso Mujeres	Primer Ingreso Total	Reingreso Hombres	Reingreso Mujeres	Reingreso Total	Población Total
1980	552	101	653	1,604	290	1,894	2,547
1981	466	111	577	1,677	313	1,990	2,567
1982	472	116	588	1,685	316	2,001	2,589
1983	424	127	551	1,621	337	1,958	2,509
1984	414	143	557	1,553	380	1,933	2,490
1985	476	131	607	1,503	413	1,916	2,523
1986	465	175	640	1,554	457	2,011	2,651
1987	458	172	630	1,743	541	2,284	2,914
1988	476	200	676	1,524	538	2,062	2,738
1989	417	208	625	1,601	557	2,158	2,783
1990	408	213	621	1,617	608	2,225	2,846
1991	359	192	551	1,517	651	2,168	2,719
1992	360	210	570	1,434	649	2,083	2,653
1993	400	189	589	1,408	687	2,095	2,684
1994	349	198	547	1,409	697	2,106	2,653
1995	371	168	539	1,392	687	2,079	2,618
1996	434	180	614	1,382	683	2,065	2,679
1997	394	141	535	1,457	686	2,143	2,678
1998	424	152	576	1,422	628	2,050	2,626
1999	368	165	533	1,366	589	1,955	2,488
2000	228	124	352	1,219	518	1,737	2,089
2001	204	105	309	1,020	426	1,446	1,755
2002	235	138	373	920	406	1,326	1,699
2003	257	151	408	905	413	1,318	1,726

### INGENIERÍA QUÍMICA METALÚRGICA

Año	Primer Ingreso Hombres	Primer Ingreso Mujeres	Primer Ingreso Total	Reingreso Hombres	Reingreso Mujeres	Reingreso Total	Población Total
1980	73	5	78	377	41	418	496
1981	66	10	76	351	35	386	462
1982	76	9	85	310	28	338	423
1983	76	13	89	294	24	318	407
1984	85	23	108	298	34	332	440
1985	72	13	85	283	47	330	415
1986	84	38	122	270	53	323	445
1987	110	25	135	326	56	382	517
1988	111	34	145	253	51	304	449
1989	96	37	133	236	35	271	404
1990	77	20	97	228	37	265	362
1991	91	32	123	212	31	243	366
1992	76	24	100	199	34	233	333
1993	69	20	89	186	32	218	307
1994	61	24	85	161	25	186	271
1995	53	27	80	133	31	164	244
1996	58	21	79	132	36	168	247
1997	67	15	82	141	36	177	259
1998	65	15	80	153	37	190	270
1999	64	21	85	170	40	210	295
2000	59	21	80	188	50	238	318
2001	37	19	56	186	54	240	296
2002	44	14	58	166	53	219	277
2003	58	18	76	177	44	221	297

### INGENIERÍA TOPOGRÁFICA Y GEODÉSICA

Año	Primer Ingreso Hombres	Primer Ingreso Mujeres	Primer Ingreso Total	Reingreso Hombres	Reingreso Mujeres	Reingreso Total	Población Total
1980	36	9	45	133	6	139	184
1981	42	4	46	141	12	153	199
1982	36	2	38	127	13	140	178
1983	40	2	42	133	14	147	189
1984	50	4	54	143	13	156	210
1985	53	7	60	151	18	169	229
1986	102	7	109	160	15	175	284
1987	87	17	104	189	16	205	309
1988	78	18	96	217	21	238	334
1989	77	13	90	199	28	227	317
1990	64	8	72	187	33	220	292
1991	61	7	68	192	28	220	288
1992	83	12	95	169	28	197	292
1993	75	18	93	176	29	205	298
1994	72	13	85	167	34	201	286
1995	62	11	73	169	34	203	276
1996	63	12	75	155	36	191	266
1997	61	12	73	156	41	197	270
1998	60	12	72	171	43	214	286
1999	58	16	74	176	38	214	288
2000	63	9	72	149	32	181	253
2001	26	5	31	129	26	155	186
2002	46	8	54	121	28	149	203
2003	45	14	59	121	23	144	203

### INSTRUMENTISTA

Año	Primer Ingreso Hombres	Primer Ingreso Mujeres	Primer Ingreso Total	Reingreso Hombres	Reingreso Mujeres	Reingreso Total	Población Total
1981	1	0	1	0	0	0	1
1982	19	10	29	3	1	4	33
1983	8	8	16	16	9	25	41
1984	18	4	22	13	14	27	49
1985	16	3	19	21	13	34	53
1986	5	8	13	34	15	49	62
1987	8	8	16	33	19	52	68
1988	6	9	15	33	19	52	67
1989	6	7	13	40	27	67	80
1990	12	5	17	30	22	52	69
1991	9	6	15	31	25	56	71
1992	19	8	27	33	24	57	84
1993	6	9	15	39	23	62	77
1994	24	5	29	41	23	64	93
1995	11	12	23	53	20	73	96
1996	25	10	35	51	30	81	116
1997	27	5	32	67	30	97	129
1998	28	14	42	78	31	109	151
1999	21	12	33	81	34	115	148
2000	39	10	49	85	40	125	174
2001	32	17	49	99	33	132	181
2002	35	8	43	112	44	156	199
2003	25	7	32	114	36	150	182

### INVESTIGACIÓN BIOMÉDICA BÁSICA

Año	Primer Ingreso Hombres	Primer Ingreso Mujeres	Primer Ingreso Total	Reingreso Hombres	Reingreso Mujeres	Reingreso Total	Población Total
1980	4	2	6	8	10	18	24
1981	6	4	10	12	9	21	31
1982	4	5	9	9	11	20	29
1983	3	3	6	10	9	19	25
1984	5	7	12	9	10	19	31
1985	1	4	5	10	13	23	28
1986	1	7	8	8	14	22	30
1987	3	8	11	5	15	20	31
1988	7	8	15	4	10	14	29
1989	5	1	6	9	14	23	29
1990	2	5	7	13	10	23	30
1991	2	8	10	14	11	25	35
1992	5	3	8	11	12	23	31
1993	5	8	13	10	14	24	37
1994	5	6	11	12	15	27	38
1995	4	6	10	13	14	27	37
1996	7	2	9	12	15	27	36
1997	6	4	10	13	12	25	35
1998	6	5	11	17	13	30	41
1999	25	12	37	30	10	40	77
2000	6	10	16	24	18	42	58
2001	7	3	10	26	28	54	64
2002	6	6	12	19	22	41	53
2003	3	6	9	20	20	40	49

**LENGUA Y LITERATURAS HISPÁNICAS**

Año	Primer Ingreso Hombres	Primer Ingreso Mujeres	Primer Ingreso Total	Reingreso Hombres	Reingreso Mujeres	Reingreso Total	Población Total
1980	69	150	219	234	416	650	869
1981	65	150	215	246	459	705	920
1982	73	159	232	220	464	684	916
1983	55	125	180	185	449	634	814
1984	66	184	250	180	425	605	855
1985	104	183	287	178	437	615	902
1986	88	215	303	194	443	637	940
1987	84	162	246	195	470	665	911
1988	88	195	283	223	475	698	981
1989	84	169	253	220	510	730	983
1990 <sup>a</sup>	94	154	248	268	609	877	1,125
1991 <sup>a</sup>	66	141	207	224	431	655	862
1992 <sup>a</sup>	76	135	211	204	441	645	856
1993 <sup>a</sup>	70	172	242	210	411	621	863
1994 <sup>a</sup>	100	222	322	204	416	620	942
1995 <sup>a</sup>	98	156	254	234	472	706	960
1996 <sup>a</sup>	112	192	304	248	493	741	1,045
1997 <sup>a</sup>	120	177	297	286	528	814	1,111
1998 <sup>a</sup>	143	185	328	329	553	882	1,210
1999 <sup>a</sup>	107	130	237	272	439	711	948
2000 <sup>a</sup>	129	176	305	370	505	875	1,180
2001 <sup>a</sup>	147	195	342	356	493	849	1,191
2002 <sup>a</sup>	153	194	347	358	522	880	1,227
2003 <sup>a</sup>	142	171	313	406	578	984	1,297

<sup>a</sup> Incluye Sistema Abierto.

**LENGUA Y LITERATURAS MODERNAS (LETRAS ALEMANAS)**

Año	Primer Ingreso Hombres	Primer Ingreso Mujeres	Primer Ingreso Total	Reingreso Hombres	Reingreso Mujeres	Reingreso Total	Población Total
1980	3	2	5	6	7	13	18
1981	0	3	3	7	6	13	16
1982	3	5	8	6	4	10	18
1983	2	5	7	6	6	12	19
1984	1	7	8	5	6	11	19
1985	4	5	9	3	11	14	23
1987	5	12	17	4	14	18	35
1988	0	6	6	9	24	33	39
1989	0	3	3	7	24	31	34
1990	1	8	9	7	18	25	34
1991	2	4	6	5	20	25	31
1992	2	7	9	4	20	24	33
1993	1	6	7	4	17	21	28
1994	4	11	15	8	18	26	41
1995	5	11	16	9	24	33	49
1996	1	16	17	12	29	41	58
1997	7	18	25	14	38	52	77
1998	8	18	26	21	38	59	85
1999	7	17	24	25	51	76	100
2000	7	16	23	25	55	80	103
2001	10	13	23	25	57	82	105
2002	17	23	40	26	49	75	115
2003	20	19	39	33	53	86	125

**LENGUA Y LITERATURAS MODERNAS (LETRAS FRANCESAS)**

Año	Primer Ingreso Hombres	Primer Ingreso Mujeres	Primer Ingreso Total	Reingreso Hombres	Reingreso Mujeres	Reingreso Total	Población Total
1980	3	19	22	21	64	85	107
1981	6	16	22	19	66	85	107
1982	0	24	24	16	71	87	111
1983	1	18	19	8	52	60	79
1984	4	19	23	8	50	58	81
1985	5	22	27	10	46	56	83
1987	5	13	18	16	42	58	76
1988	4	10	14	16	38	54	68
1989	3	9	12	16	35	51	63
1990	0	6	6	13	29	42	48
1991	0	7	7	6	20	26	33
1992	2	5	7	4	22	26	33
1993	5	10	15	4	17	21	36
1994	4	12	16	5	22	27	43
1995	4	17	21	5	22	27	48
1996	7	15	22	10	32	42	64
1997	6	20	26	15	38	53	79
1998	6	26	32	12	39	51	83
1999	7	14	21	17	48	65	86
2000	3	22	25	14	52	66	91
2001	3	8	11	11	47	58	69
2002	7	16	23	11	47	58	81
2003	8	11	19	16	54	70	89



**LENGUA Y LITERATURAS MODERNAS (LETRAS INGLÉSAS)**

Año	Primer Ingreso Hombres	Primer Ingreso Mujeres	Primer Ingreso Total	Reingreso Hombres	Reingreso Mujeres	Reingreso Total	Población Total
1980	27	65	92	67	167	234	326
1981	19	69	88	54	168	222	310
1982	20	76	96	47	156	203	299
1983	23	66	89	42	141	183	272
1984	31	93	124	45	149	194	318
1985	24	101	125	51	156	207	332
1986	54	119	173	70	276	346	519
1987	27	65	92	53	163	216	308
1988	14	31	45	60	158	218	263
1989	14	59	73	60	142	202	275
1990 <sup>a</sup>	12	38	50	58	166	224	274
1991 <sup>a</sup>	17	48	65	49	128	177	242
1992 <sup>a</sup>	10	49	59	37	121	158	217
1993 <sup>a</sup>	21	61	82	36	122	158	240
1994 <sup>a</sup>	20	52	72	46	135	181	253
1995 <sup>a</sup>	15	58	73	54	152	206	279
1996 <sup>a</sup>	33	85	118	56	182	238	356
1997 <sup>a</sup>	30	90	120	63	203	266	386
1998 <sup>a</sup>	31	85	116	80	218	298	414
1999 <sup>a</sup>	62	87	149	155	354	509	658
2000 <sup>a</sup>	27	64	91	83	219	302	393
2001 <sup>a</sup>	16	41	57	63	184	247	304
2002 <sup>a</sup>	30	55	85	64	159	223	308
2003 <sup>a</sup>	34	59	93	64	163	227	320

<sup>a</sup> Incluye Sistema Abierto.

**LENGUA Y LITERATURAS MODERNAS (LETRAS ITALIANAS)**

Año	Primer Ingreso Hombres	Primer Ingreso Mujeres	Primer Ingreso Total	Reingreso Hombres	Reingreso Mujeres	Reingreso Total	Población Total
1980	0	1	1	5	10	15	16
1981	2	5	7	2	9	11	18
1982	3	11	14	5	7	12	26
1983	0	13	13	6	12	18	31
1984	2	5	7	4	19	23	30
1985	2	11	13	4	25	29	42
1987	3	11	14	7	24	31	45
1988	1	5	6	6	25	31	37
1989	0	7	7	6	22	28	35
1990	1	12	13	5	18	23	36
1991	0	14	14	3	26	29	43
1992	2	5	7	0	30	30	37
1993	3	7	10	3	30	33	43
1994	6	13	19	6	38	44	63
1995	3	4	7	9	40	49	56
1996	4	22	26	10	30	40	66
1997	13	28	41	8	35	43	84
1998	10	14	24	13	50	63	87
1999	2	13	15	15	44	59	74
2000	7	16	23	11	47	58	81
2001	15	19	34	15	39	54	88
2002	11	41	52	21	48	69	121
2003	13	39	52	25	66	91	143

**LETRAS CLÁSICAS**

Año	Primer Ingreso Hombres	Primer Ingreso Mujeres	Primer Ingreso Total	Reingreso Hombres	Reingreso Mujeres	Reingreso Total	Población Total
1980	17	17	34	19	32	51	85
1981	8	16	24	26	38	64	88
1982	10	21	31	26	41	67	98
1983	7	15	22	30	35	65	87
1984	8	16	24	28	36	64	88
1985	9	22	31	23	31	54	85
1986	12	24	36	27	38	65	101
1987	15	22	37	24	37	61	98
1988	15	24	39	24	47	71	110
1989	11	23	34	25	47	72	106
1990	8	27	35	25	52	77	112
1991	13	19	32	20	40	60	92
1992	15	23	38	19	39	58	96
1993	12	22	34	21	36	57	91
1994	9	23	32	20	38	58	90
1995	10	26	36	13	28	41	77
1996	16	23	39	17	28	45	84
1997	19	22	41	16	35	51	92
1998	21	20	41	21	43	64	105
1999	23	31	54	31	38	69	123
2000	20	23	43	34	48	82	125
2001	21	33	54	38	49	87	141
2002	32	31	63	43	54	97	160
2003	35	26	61	56	64	120	181

LITERATURA DRAMÁTICA Y TEATRO

Año	Primer Ingreso Hombres	Primer Ingreso Mujeres	Primer Ingreso Total	Reingreso Hombres	Reingreso Mujeres	Reingreso Total	Población Total
1980	40	34	74	93	64	157	231
1981	44	24	68	104	73	177	245
1982	44	32	76	125	77	202	278
1983	50	39	89	121	74	195	284
1984	46	49	95	123	84	207	302
1985	50	58	108	131	94	225	333
1986	46	54	100	135	126	261	361
1987	44	61	105	141	142	283	388
1988	63	55	118	157	168	325	443
1989	39	64	103	178	207	385	488
1990	41	73	114	167	206	373	487
1991	39	74	113	175	220	395	508
1992	39	66	105	152	227	379	484
1993	20	69	89	136	238	374	463
1994	21	66	87	128	228	356	443
1995	28	57	85	110	225	335	420
1996	35	53	88	92	224	316	404
1997	20	66	86	97	197	294	380
1998	24	70	94	91	188	279	373
1999	18	66	84	100	204	304	388
2000	30	66	96	90	215	305	401
2001	17	79	96	95	206	301	397
2002	20	77	97	98	219	317	414
2003	21	81	102	96	229	325	427

MATEMÁTICAS

Año	Primer Ingreso Hombres	Primer Ingreso Mujeres	Primer Ingreso Total	Reingreso Hombres	Reingreso Mujeres	Reingreso Total	Población Total
1980	126	46	172	325	149	474	646
1981	121	44	165	309	140	449	614
1982	133	60	193	307	131	438	631
1983	132	40	172	327	133	460	632
1984	136	46	182	306	128	434	616
1985	131	45	176	340	137	477	653
1986	150	40	190	328	129	457	647
1987	144	48	192	321	117	438	630
1988	128	58	186	296	100	396	582
1989	121	44	165	262	91	353	518
1990	128	40	168	253	98	351	519
1991	78	41	119	236	88	324	443
1992	112	64	176	202	90	292	468
1993	110	67	177	217	101	318	495
1994	98	55	153	214	113	327	480
1995	110	45	155	220	102	322	477
1996	111	78	189	218	115	333	522
1997	131	67	198	241	132	373	571
1998	125	64	189	261	143	404	593
1999	113	68	181	293	144	437	618
2000	100	42	142	271	127	398	540
2001	98	38	136	268	131	399	535
2002	118	46	164	262	122	384	548
2003	134	39	173	289	129	418	591

**MATEMÁTICAS APLICADAS Y COMPUTACIÓN**

Año	Primer Ingreso Hombres	Primer Ingreso Mujeres	Primer Ingreso Total	Reingreso Hombres	Reingreso Mujeres	Reingreso Total	Población Total
1980	1	0	1	2	0	2	3
1981	0	0	0	3	0	3	3
1982	0	0	0	2	0	2	2
1983	111	54	165	2	0	2	167
1984	191	102	293	80	37	117	410
1985	187	103	290	227	107	334	624
1986	200	119	319	349	172	521	840
1987	200	140	340	448	260	708	1,048
1988	222	129	351	543	324	867	1,218
1989	356	211	567	604	385	989	1,556
1990	294	220	514	743	498	1,241	1,755
1991	329	172	501	796	571	1,367	1,868
1992	307	184	491	931	611	1,542	2,033
1993	317	172	489	973	629	1,602	2,091
1994	311	142	453	1,036	630	1,666	2,119
1995	292	122	414	1,081	601	1,682	2,096
1996	277	159	436	1,060	526	1,586	2,022
1997	279	125	404	1,047	524	1,571	1,975
1998	289	101	390	1,010	488	1,498	1,888
1999	288	98	386	1,007	422	1,429	1,815
2000	201	85	286	883	351	1,234	1,520
2001	188	87	275	862	344	1,206	1,481
2002	257	103	360	808	325	1,133	1,493
2003	241	90	331	812	320	1,132	1,463

**MEDICINA VETERINARIA Y ZOOTECNIA**

Año	Primer Ingreso Hombres	Primer Ingreso Mujeres	Primer Ingreso Total	Reingreso Hombres	Reingreso Mujeres	Reingreso Total	Población Total
1980	960	257	1,217	3,723	758	4,481	5,698
1981	1,007	264	1,271	3,943	865	4,808	6,079
1982	911	310	1,221	3,962	964	4,926	6,147
1983	869	323	1,192	3,835	1,045	4,880	6,072
1984	868	304	1,172	3,545	1,070	4,615	5,787
1985	735	294	1,029	3,550	1,153	4,703	5,732
1986	554	243	797	3,461	1,160	4,621	5,418
1987	495	234	729	3,134	1,149	4,283	5,012
1988	492	273	765	2,729	1,103	3,832	4,597
1989	495	286	781	2,383	1,088	3,471	4,252
1990	417	275	692	2,167	1,068	3,235	3,927
1991	398	285	683	1,941	1,056	2,997	3,680
1992	400	307	707	1,830	1,087	2,917	3,624
1993	393	295	688	1,737	1,121	2,858	3,546
1994	341	364	705	1,715	1,148	2,863	3,568
1995	386	319	705	1,662	1,262	2,924	3,629
1996	487	392	879	1,663	1,276	2,939	3,818
1997	468	373	841	1,722	1,383	3,105	3,946
1998	518	361	879	1,710	1,425	3,135	4,014
1999	440	386	826	1,782	1,442	3,224	4,050
2000	398	422	820	1,752	1,484	3,236	4,056
2001	382	416	798	1,701	1,503	3,204	4,002
2002	424	502	926	1,656	1,465	3,121	4,047
2003	388	443	831	1,687	1,615	3,302	4,133

**MÉDICO CIRUJANO**

Año	Primer Ingreso Hombres	Primer Ingreso Mujeres	Primer Ingreso Total	Reingreso Hombres	Reingreso Mujeres	Reingreso Total	Población Total
1980	1,616	1,005	2,621	8,018	4,020	12,038	14,659
1981	1,505	1,044	2,549	7,979	4,229	12,208	14,757
1982	1,194	957	2,151	6,692	3,919	10,611	12,762
1983	1,219	954	2,173	5,755	3,755	9,510	11,683
1984	1,196	978	2,174	4,617	3,305	7,922	10,096
1985	952	846	1,798	4,462	3,344	7,806	9,604
1986	869	836	1,705	4,519	3,645	8,164	9,869
1987	787	837	1,624	4,273	3,437	7,710	9,334
1988	826	947	1,773	4,059	3,491	7,550	9,323
1989	834	928	1,762	3,932	3,436	7,368	9,130
1990	986	849	1,835	3,602	3,541	7,143	8,978
1991	900	1,131	2,031	2,881	3,134	6,015	8,046
1992	878	1,057	1,935	2,352	2,823	5,175	7,110
1993	743	1,123	1,866	3,366	3,937	7,303	9,169
1994	760	1,057	1,817	3,363	4,126	7,489	9,306
1995	620	1,074	1,694	3,014	3,859	6,873	8,567
1996	670	1,096	1,766	2,784	3,776	6,560	8,326
1997	687	1,155	1,842	2,706	3,846	6,552	8,394
1998	734	1,086	1,820	3,061	4,438	7,499	9,319
1999	713	1,118	1,831	2,984	4,339	7,323	9,154
2000	705	1,033	1,738	3,019	4,193	7,212	8,950
2001	668	1,170	1,838	2,966	4,484	7,450	9,288
2002	665	1,296	1,961	2,726	4,229	6,955	8,916
2003	625	1,196	1,821	2,760	4,624	7,384	9,205

**OPTOMETRÍA**

Año	Primer Ingreso Hombres	Primer Ingreso Mujeres	Primer Ingreso Total	Reingreso Hombres	Reingreso Mujeres	Reingreso Total	Población Total
1994	27	30	57	12	30	42	99
1995	29	33	62	35	52	87	149
1996	47	52	99	55	66	121	220
1997	33	67	100	76	108	184	284
1998	51	48	99	72	135	207	306
1999	48	53	101	92	134	226	327
2000	36	61	97	106	132	238	335
2001	43	81	124	91	114	205	329
2002	58	79	137	90	145	235	372
2003	50	70	120	95	157	252	372

**PEDAGOGÍA**

Año	Primer Ingreso Hombres	Primer Ingreso Mujeres	Primer Ingreso Total	Reingreso Hombres	Reingreso Mujeres	Reingreso Total	Población Total
1980	173	797	970	321	1,249	1,570	2,540
1981	160	675	835	402	1,628	2,030	2,865
1982	173	851	1,024	405	1,734	2,139	3,163
1983	172	875	1,047	428	2,010	2,438	3,485
1984	160	922	1,082	453	2,149	2,602	3,684
1985	181	802	983	447	2,332	2,779	3,762
1986	157	799	956	461	2,343	2,804	3,760
1987	148	815	963	417	2,236	2,653	3,616
1988	127	816	943	393	2,205	2,598	3,541
1989	103	795	898	392	2,196	2,588	3,486
1990 <sup>a</sup>	124	767	891	355	2,355	2,710	3,601
1991 <sup>a</sup>	110	804	914	322	2,146	2,468	3,382
1992 <sup>a</sup>	127	727	854	284	2,113	2,397	3,251
1993 <sup>a</sup>	102	750	852	285	2,048	2,333	3,185
1994 <sup>a</sup>	173	616	789	261	2,031	2,292	3,081
1995 <sup>a</sup>	128	591	719	306	1,871	2,177	2,896
1996 <sup>a</sup>	125	687	812	325	1,816	2,141	2,953
1997 <sup>a</sup>	118	748	866	345	1,819	2,164	3,030
1998 <sup>a</sup>	128	766	894	347	1,944	2,291	3,185
1999 <sup>a</sup>	131	730	861	351	2,090	2,441	3,302
2000 <sup>a</sup>	119	704	823	339	2,079	2,418	3,241
2001 <sup>a</sup>	149	732	881	342	1,982	2,324	3,205
2002 <sup>a</sup>	147	843	990	376	2,047	2,423	3,413
2003 <sup>a</sup>	187	779	966	374	2,178	2,552	3,518

<sup>a</sup> Incluye Sistema Abierto.

**PIANO**

Año	Primer Ingreso Hombres	Primer Ingreso Mujeres	Primer Ingreso Total	Reingreso Hombres	Reingreso Mujeres	Reingreso Total	Población Total
1980	1	0	1	0	1	1	2
1982	20	20	40	2	3	5	45
1983	1	4	5	16	18	34	39
1984	9	10	19	8	13	21	40
1985	10	2	12	11	19	30	42
1986	2	8	10	15	16	31	41
1987	4	5	9	16	15	31	40
1988	3	5	8	18	15	33	41
1989	6	3	9	16	20	36	45
1990	5	3	8	15	17	32	40
1991	7	4	11	15	19	34	45
1992	3	5	8	20	17	37	45
1993	4	5	9	21	20	41	50
1994	5	6	11	19	19	38	49
1995	7	8	15	14	21	35	50
1996	7	3	10	12	24	36	46
1997	5	2	7	18	24	42	49
1998	8	8	16	22	18	40	56
1999	5	2	7	25	17	42	49
2000	4	7	11	32	12	44	55
2001	5	9	14	23	14	37	51
2002	8	7	15	24	23	47	62
2003	4	6	10	25	24	49	59

**PLANIFICACIÓN PARA EL DESARROLLO AGROPECUARIO**

Año	Primer Ingreso Hombres	Primer Ingreso Mujeres	Primer Ingreso Total	Reingreso Hombres	Reingreso Mujeres	Reingreso Total	Población Total
1980	4	1	5	0	0	0	5
1981	89	23	112	5	1	6	118
1982	59	32	91	69	19	88	179
1983	65	30	95	110	39	149	244
1984	63	44	107	147	62	209	316
1985	74	39	113	149	79	228	341
1986	73	34	107	171	92	263	370
1987	69	37	106	185	98	283	389
1988	68	33	101	175	86	261	362
1989	59	42	101	175	86	261	362
1990	42	30	72	159	90	249	321
1991	20	18	38	133	78	211	249
1992	19	18	37	104	61	165	202
1993	27	31	58	66	48	114	172
1994	40	34	74	58	59	117	191
1995	29	22	51	72	70	142	193
1996	60	32	92	83	75	158	250
1997	47	43	90	95	71	166	256
1998	57	37	94	97	75	172	266
1999	51	44	95	116	74	190	285
2000	17	6	23	105	75	180	203
2001	12	7	19	64	51	115	134
2002	22	18	40	54	37	91	131
2003	32	27	59	38	20	58	117

PSICOLOGÍA

Año	Primer Ingreso Hombres	Primer Ingreso Mujeres	Primer Ingreso Total	Reingreso Hombres	Reingreso Mujeres	Reingreso Total	Población Total
1980	632	1,224	1,856	1,880	3,669	5,549	7,405
1981	534	1,173	1,707	1,785	3,624	5,409	7,116
1982	433	1,206	1,639	1,670	3,591	5,261	6,900
1983	454	1,214	1,668	1,515	3,538	5,053	6,721
1984	496	1,158	1,654	1,435	3,635	5,070	6,724
1985	419	1,133	1,552	1,385	3,577	4,962	6,514
1986	423	1,181	1,604	1,306	3,580	4,886	6,490
1987	357	1,020	1,377	1,254	3,494	4,748	6,125
1988	424	1,111	1,535	1,199	3,396	4,595	6,130
1989	379	1,277	1,656	1,110	3,281	4,391	6,047
1990 <sup>a</sup>	390	1,293	1,683	1,138	3,511	4,649	6,332
1991 <sup>a</sup>	373	1,284	1,657	991	3,319	4,310	5,967
1992 <sup>a</sup>	403	1,349	1,752	1,088	3,676	4,764	6,516
1993 <sup>a</sup>	502	1,252	1,754	1,167	3,935	5,102	6,856
1994 <sup>a</sup>	457	1,227	1,684	1,287	3,989	5,276	6,960
1995 <sup>a</sup>	452	1,267	1,719	1,388	4,115	5,503	7,222
1996 <sup>a</sup>	496	1,312	1,808	1,430	4,135	5,565	7,373
1997 <sup>a</sup>	492	1,242	1,734	1,484	4,209	5,693	7,427
1998 <sup>a</sup>	562	1,248	1,810	1,532	4,288	5,820	7,630
1999 <sup>a</sup>	452	1,189	1,641	1,636	4,305	5,941	7,582
2000 <sup>a</sup>	495	1,191	1,686	1,357	3,531	4,888	6,574
2001 <sup>a</sup>	420	1,247	1,667	1,507	3,772	5,279	6,946
2002 <sup>a</sup>	452	1,398	1,850	1,536	3,928	5,464	7,314
2003 <sup>a</sup>	538	1,390	1,928	1,482	4,241	5,723	7,651

<sup>a</sup> Incluye Sistema Abierto.



**QUÍMICA**

Año	Primer Ingreso Hombres	Primer Ingreso Mujeres	Primer Ingreso Total	Reingreso Hombres	Reingreso Mujeres	Reingreso Total	Población Total
1980	69	45	114	285	168	453	567
1981	84	57	141	266	172	438	579
1982	71	49	120	246	164	410	530
1983	66	66	132	227	169	396	528
1984	105	105	210	229	186	415	625
1985	66	58	124	261	240	501	625
1986	109	75	184	243	229	472	656
1987	68	81	149	306	285	591	740
1988	85	90	175	283	259	542	717
1989	62	82	144	274	262	536	680
1990	61	67	128	247	247	494	622
1991	60	64	124	198	220	418	542
1992	53	61	114	188	222	410	524
1993	68	76	144	172	197	369	513
1994	63	77	140	174	197	371	511
1995	68	67	135	176	198	374	509
1996	94	59	153	188	190	378	531
1997	91	59	150	203	191	394	544
1998	81	68	149	231	201	432	581
1999	78	64	142	245	221	466	608
2000	57	70	127	264	219	483	610
2001	72	65	137	265	205	470	607
2002	84	74	158	264	222	486	644
2003	80	86	166	264	237	501	667

**QUÍMICA EN ALIMENTOS**

Año	Primer Ingreso Hombres	Primer Ingreso Mujeres	Primer Ingreso Total	Reingreso Hombres	Reingreso Mujeres	Reingreso Total	Población Total
1991	26	87	113	120	268	388	501
1992	37	104	141	112	284	396	537
1993	49	120	169	118	327	445	614
1994	47	114	161	140	386	526	687
1995	41	126	167	154	438	592	759
1996	66	129	195	163	474	637	832
1997	86	138	224	182	492	674	898
1998	77	152	229	218	514	732	961
1999	53	128	181	231	511	742	923
2000	89	138	227	228	507	735	962
2001	73	145	218	248	474	722	940
2002	62	134	196	257	503	760	956
2003	92	136	228	260	519	779	1,007

### QUÍMICA FARMACÉUTICA BIOLÓGICA

Año	Primer Ingreso Hombres	Primer Ingreso Mujeres	Primer Ingreso Total	Reingreso Hombres	Reingreso Mujeres	Reingreso Total	Población Total
1980	403	496	899	1,171	1,552	2,723	3,622
1981	350	431	781	1,225	1,592	2,817	3,598
1982	308	449	757	1,205	1,613	2,818	3,575
1983	298	497	795	1,150	1,626	2,776	3,571
1984	323	476	799	1,055	1,619	2,674	3,473
1985	317	460	777	1,026	1,624	2,650	3,427
1986	289	487	776	1,032	1,669	2,701	3,477
1987	289	495	784	1,158	1,907	3,065	3,849
1988	291	472	763	1,015	1,778	2,793	3,556
1989	280	459	739	998	1,809	2,807	3,546
1990	247	459	706	937	1,789	2,726	3,432
1991	211	409	620	826	1,532	2,358	2,978
1992	259	377	636	783	1,497	2,280	2,916
1993	236	416	652	787	1,441	2,228	2,880
1994	235	391	626	789	1,489	2,278	2,904
1995	263	420	683	802	1,515	2,317	3,000
1996	356	439	795	845	1,606	2,451	3,246
1997	359	408	767	982	1,683	2,665	3,432
1998	349	403	752	1,097	1,722	2,819	3,571
1999	328	411	739	1,131	1,684	2,815	3,554
2000	301	398	699	1,159	1,661	2,820	3,519
2001	295	465	760	1,090	1,553	2,643	3,403
2002	350	416	766	1,154	1,631	2,785	3,551
2003	380	434	814	1,241	1,666	2,907	3,721

### QUÍMICA INDUSTRIAL

Año	Primer Ingreso Hombres	Primer Ingreso Mujeres	Primer Ingreso Total	Reingreso Hombres	Reingreso Mujeres	Reingreso Total	Población Total
1996	37	23	60	0	0	0	60
1997	31	24	55	24	17	41	96
1998	29	19	48	41	32	73	121
1999	33	19	52	61	43	104	156
2000	21	15	36	73	51	124	160
2001	21	19	40	78	57	135	175
2002	32	20	52	84	65	149	201
2003	25	16	41	88	68	156	197

**RELACIONES INTERNACIONALES<sup>a</sup>**

Año	Primer Ingreso Hombres	Primer Ingreso Mujeres	Primer Ingreso Total	Reingreso Hombres	Reingreso Mujeres	Reingreso Total	Población Total
1980	312	363	675	926	897	1,823	2,498
1981	273	325	598	1,005	963	1,968	2,566
1982	292	381	673	908	904	1,812	2,485
1983	294	392	686	913	982	1,895	2,581
1984	344	354	698	879	1,054	1,933	2,631
1985	350	336	686	906	1,064	1,970	2,656
1986	338	417	755	982	1,096	2,078	2,833
1987	294	474	768	933	1,087	2,020	2,788
1988	307	460	767	912	1,130	2,042	2,809
1989	316	498	814	910	1,215	2,125	2,939
1990	289	501	790	906	1,331	2,237	3,027
1991	286	518	804	808	1,350	2,158	2,962
1992	215	451	666	834	1,410	2,244	2,910
1993	177	496	673	787	1,468	2,255	2,928
1994	231	526	757	727	1,545	2,272	3,029
1995	219	508	727	704	1,604	2,308	3,035
1996	233	530	763	694	1,668	2,362	3,125
1997	251	509	760	738	1,722	2,460	3,220
1998	226	557	783	800	1,793	2,593	3,376
1999	261	559	820	789	1,784	2,573	3,393
2000	255	526	781	736	1,615	2,351	3,132
2001	274	597	871	741	1,608	2,349	3,220
2002	315	600	915	774	1,772	2,546	3,461
2003	334	611	945	866	1,901	2,767	3,712

**SOCIOLOGÍA<sup>a</sup>**

Año	Primer Ingreso Hombres	Primer Ingreso Mujeres	Primer Ingreso Total	Reingreso Hombres	Reingreso Mujeres	Reingreso Total	Población Total
1980	308	346	654	1,077	1,042	2,119	2,773
1981	251	298	549	1,106	1,074	2,180	2,729
1982	240	246	486	993	991	1,984	2,470
1983	215	278	493	946	915	1,861	2,354
1984	207	249	456	847	850	1,697	2,153
1985	166	198	364	758	828	1,586	1,950
1986	244	250	494	671	763	1,434	1,928
1987	201	261	462	543	632	1,175	1,637
1988	243	228	471	454	567	1,021	1,492
1989	209	253	462	454	480	934	1,396
1990	186	251	437	460	537	997	1,434
1991	154	238	392	366	438	804	1,196
1992	162	162	324	339	468	807	1,131
1993	149	145	294	333	437	770	1,064
1994	159	140	299	337	412	749	1,048
1995	140	145	285	357	388	745	1,030
1996	156	159	315	366	380	746	1,061
1997	222	201	423	410	391	801	1,224
1998	232	218	450	469	441	910	1,360
1999	208	209	417	518	492	1,010	1,427
2000	189	201	390	497	467	964	1,354
2001	224	201	425	481	477	958	1,383
2002	249	286	535	505	513	1,018	1,553
2003	271	213	484	568	596	1,164	1,648

<sup>a</sup> Incluye Sistema Abierto.

## TRABAJO SOCIAL

Año	Primer Ingreso Hombres	Primer Ingreso Mujeres	Primer Ingreso Total	Reingreso Hombres	Reingreso Mujeres	Reingreso Total	Población Total
1980	77	386	463	113	699	812	1,275
1981	72	408	480	146	955	1,101	1,581
1982	71	491	562	152	1,075	1,227	1,789
1983	86	469	555	170	1,160	1,330	1,885
1984	75	489	564	191	1,278	1,469	2,033
1985	76	443	519	199	1,331	1,530	2,049
1986	138	413	551	205	1,376	1,581	2,132
1987	87	385	472	233	1,334	1,567	2,039
1988	116	421	537	213	1,290	1,503	2,040
1989	84	450	534	232	1,212	1,444	1,978
1990	82	380	462	207	1,196	1,403	1,865
1991	115	383	498	202	1,154	1,356	1,854
1992	108	398	506	210	1,115	1,325	1,831
1993	197	362	559	210	1,145	1,355	1,914
1994	187	328	515	288	1,101	1,389	1,904
1995	222	277	499	377	1,095	1,472	1,971
1996	204	370	574	464	1,032	1,496	2,070
1997	188	377	565	522	1,046	1,568	2,133
1998	170	419	589	557	1,079	1,636	2,225
1999	191	371	562	575	1,163	1,738	2,300
2000	121	384	505	539	1,174	1,713	2,218
2001	76	429	505	432	1,079	1,511	2,016
2002	105	414	519	378	1,156	1,534	2,053
2003	95	434	529	368	1,316	1,684	2,213

## URBANISMO<sup>a</sup>

Año	Primer Ingreso Hombres	Primer Ingreso Mujeres	Primer Ingreso Total	Reingreso Hombres	Reingreso Mujeres	Reingreso Total	Población Total
1980				1	1	2	2
1981				2	1	3	3
1982				0	1	1	1
1983				1	1	2	2
1984				1	0	1	1
1985				4	2	6	6
1986				4	3	7	7
1987				9	6	15	15
1988				8	6	14	14
1989				14	13	27	27
1990				17	11	28	28
1991				18	14	32	32
1992				26	15	41	41
1993				29	14	43	43
1994				23	20	43	43
1995				28	27	55	55
1996				16	21	37	37
1997				22	24	46	46
1998				26	16	42	42
1999				28	13	41	41
2000				29	15	44	44
2001				34	19	53	53
2002				39	22	61	61
2003				42	28	70	70