



AGENDA ESTADISTICA 1988

UNIVERSIDAD NACIONAL AUTONOMA DE MEXICO
Dirección General de Planeación

**UNIVERSIDAD NACIONAL AUTONOMA
DE MEXICO**

Dr. Jorge Carpizo
Rector

Dr. José Narro Robles
Secretario General

Dr. Abelardo Villegas Maldonado
Secretario General Académico

CP. José Romo Díaz
Secretario General Administrativo

Lic. Mario Ruíz Massieu
Secretario General Auxiliar

Lic. Manuel Barquín Alvarez
Abogado General

Act. Rocío Llarena de Thierry
Directora General de Planeación

**UNIVERSIDAD NACIONAL AUTONOMA DE MEXICO
SECRETARIA GENERAL**

AGENDA ESTADISTICA 1988

UNAM

**DIRECCION GENERAL
DE PLANEACION**

INDICE

PROLOGO

- I. PROFESORES E INVESTIGADORES EMERITOS DESDE 1941
- II. POBLACION ESCOLAR DE PRIMER INGRESO Y REINGRESO POR NIVEL EN EL CICLO 1987-1988
- III. EXAMENES PROFESIONALES Y DE GRADO APROBADOS EN 1987
- IV. PRESUPUESTO 1988
- V. RECURSOS HUMANOS
- VI. ACCIONES DE INTERCAMBIO ACADEMICO EN 1987
- VII. PLANTA FISICA
- VIII. CARRERAS POR PLANTEL
- IX. PLANES DE ESTUDIO DE POSGRADO
- X. ORGANIGRAMA INDICATIVO

ANEXOS:

- A) NOTAS ACLARATORIAS
- B) FUENTES DE INFORMACION

PROLOGO

La planeación de las labores académicas y administrativas de la Universidad requiere de información cuantitativa cada vez más veraz y detallada. Satisfacer esta necesidad de información cuantitativa propicia, indiscutiblemente, el desarrollo armónico de la enseñanza superior y la estructura administrativa que la sostiene: tal es el propósito que anima la publicación de esta Agenda Estadística 1988.

Los datos estadísticos aquí consignados reflejan los recursos existentes en diferentes facultades, escuelas y unidades de posgrado, que ordenados de manera simple y objetiva ofrecen una información útil y confiable al alcance de quien lo requiera.

Con esta tercera edición, la Dirección General de Planeación, además de reconocer el esfuerzo coordinado de dependencias académicas y administrativas, cumple con uno de sus principales cometidos: coadyuvar a la toma de decisiones para un mejor aprovechamiento de los recursos con que cuenta la Universidad Nacional Autónoma de México.

I. PROFESORES E INVESTIGADORES EMERITOS DESDE 1941

PROFESORES E INVESTIGADORES EMERITOS

Profesores Eméritos

Facultad de Filosofía y Letras

Mtro. Antonio Caso	25/02/46
Dr. Demetrio Frangos Rocca	17/12/59
Dr. José Gaos y González Pola	20/12/60
Dr. Amancio Bolaños e Isla	30/08/66
Dr. Edmundo O'Gorman	18/05/67
Dr. Eduardo Nicol	13/10/69
Dr. Wenceslao Roces Suárez	13/10/69
Dr. Jorge A. Vivó Escoto	10/06/75
Dr. Leopoldo Zea Aguilar	10/06/75
Dr. Juan M. Lope Blanch	08/05/84
Dr. Sergio Fernández Cárdenas	16/01/85
Dr. Adolfo Sánchez Vázquez	28/03/85
Dr. Carlos Solórzano Fernández	26/09/85

Facultad de Ciencias

Dr. Eduardo Caballero y Caballero	07/05/74
Ing. Ricardo Monges López	05/09/74
Dr. Carlos Graef Fernández	16/11/76
Dr. Alberto Barajas Célis	16/11/76
M. en C. Rafael Martín del Campo y Sánchez	26/09/85

Facultad de Derecho

Dr. Roberto A. Esteva Ruíz	31/10/58
Dr. Eduardo Pallares Portilla	17/12/59
Dr. Antonio Martínez Báez	30/08/66
Dr. Gabino Fraga	30/08/66
Dr. Mario de la Cueva	30/08/66
Dr. Andrés Serra Rojas	22/09/67
Dr. Luis Recasens Sitges	11/12/70
Dr. Alfonso Noriega Cantú	02/03/71
Lic. Virgilio Domínguez	04/10/73
Dr. Eduardo García Maynez	13/12/73
Dr. Alberto Trueba Urbina	10/12/74
Dr. Roberto L. Mantilla Molina	16/12/75
Dr. Gabriel García Rojas	16/11/76
Dr. Ignacio Medina Lima	22/08/78
Lic. Rafael Preciado Hernández	06/09/79

Lic. Manuel R. Palacios	26/08/82
Lic. Jorge Sánchez Cordero	08/05/84
Dr. Raúl Cervantes Ahumada	28/03/85
Dr. Ignacio Burgoa Orihuela	08/04/87

Facultad de Ciencias Políticas y Sociales

Dr. Pablo González Casanova	08/05/84
Mtro. Raúl Cardiel Reyes	16/01/85
Prof. Ricardo Pozas Arciniega	22/03/88

Facultad de Economía

Dr. Jesús Silva Herzog	20/12/60
Prof. Francisco Zamora Padilla	28/01/63
Dr. Manuel Sánchez Sarto	18/05/67
Ing. Andrés García Pérez	20/10/72
Lic. Ricardo Torres Gaytán	22/08/78
Dr. Antonio Sacristán Colás	12/03/86

Facultad de Contaduría y Administración

C.P. Roberto Casas Alatraste	20/12/60
C.P. Wilfrido Castillo Miranda	27/02/73
C.P. Alfonso Ochoa Ravizé	10/12/74
C.P. Arturo Elizundia Charles	04/09/87

Facultad de Medicina

Dr. Fernando Ocaranza	20/06/49
Dr. Fernando Quiroz	04/12/64
Dr. Tomás Perrín	04/12/64
Dr. José Joaquín Izquierdo	04/12/64
Dr. Manuel Martínez Báez	30/08/66
Dr. Salvador Zubirán	30/08/66
Dr. Raoul Fournier Villada	30/08/66
Dr. Aquilino Villanueva	30/08/66
Dr. Ignacio Chávez Sánchez	05/09/74
Dr. Alfonso Angelini de la Garza	05/09/74

PROFESORES E INVESTIGADORES EMERITOS

Dr. Clemente Robles Castillo	05/09/74
Dr. Magin Puig Solanes	16/12/75
Dr. Isaac Costero Tudanca	17/11/77
Dr. Francisco Fernández del Casillo	17/11/77
Dr. Bernardo Sepúlveda Gutiérrez	22/08/78
Dr. Ismael Cosío Villegas	12/03/81
Dr. Ramón de la Fuente Muñiz	18/01/83
Dr. Alfonso Alvarez Bravo	08/05/84
Dr. Alberto Guevara Rojas	16/01/85
Dr. José Laguna García	26/09/85
Dr. Fernando Latapí Contreras	30/07/86

Facultad de Odontología

C.D. Ignacio Aguilar Alvarez	07/05/74
C.D. Hermilo López Morales	22/08/78

Facultad de Ingeniería

Dr. Ignacio Avilez Serna	17/12/59
Prof. Enrique Rivero Borrel	18/05/67
Dr. Mariano Hernández Barrenechea	18/05/67
Ing. José Hernández Olmedo	13/10/69
Ing. Antonio Dovalí Jaime	02/03/77
Ing. Oscar de Buen y López de Heredia	18/01/83
Dr. Leonardo Zeevaert Wiechers	26/09/85
Ing. Esteban Salinas Elorriaga	08/04/87
Dr. Enzo Levy Lattes	22/03/88

Facultad de Medicina Veterinaria y Zootecnia

M.V.Z. Manuel Ramírez Valenzuela	12/03/81
M.V.Z. Aline Shunemann de Aluja	16/01/85
M.V.Z. Aurora Velázquez Echegaray	22/03/88
M.V.Z. Manuel Chavarría Chavarría	22/03/88

Facultad de Química

Dr. Manuel Dondé Gorozpe	22/09/67
Dr. Rafael Illescas	22/09/67
Dr. Fernando Orozco	22/09/67
Dr. Humberto Estrada Ocampo	05/09/74
I.Q. Alberto Urbina del Razo	30/08/77

Dr. José F. Herrán	25/07/79
Dr. Francisco Giral González	25/07/79
I.Q. Fernando González Vargas	22/03/88

Facultad de Psicología

Dr. Santiago Ramírez Ruíz	08/12/83
---------------------------	----------

Escuela Nacional de Arquitectura

Arq. Federico Mariscal Piña	17/12/59
Arq. Francisco Centeno Ita	20/12/60
Arq. José Villagrán García	22/09/67
Arq. Domingo García Ramos	22/09/67

Facultad de Arquitectura

Arq. Jesús Aguirre Cárdenas	16/01/85
Arq. Enrique Cervantes Sánchez	04/09/87
Dr. Mathías Goeritz	22/01/88

Escuela Nacional de Artes Plásticas

Escultor Ignacio Asúnsolo	26/06/65
---------------------------	----------

Escuela Nacional de Música

Prof. Juan D. Tercero	18/05/67
-----------------------	----------

Escuela Nacional Preparatoria

Lic. Ezequiel A. Chávez	17/06/41
Dr. Samuel García Rodríguez	10/06/55
Prof. Miguel Angel Cevallos	31/10/58
Prof. Manuel López Aguado	31/10/58
Prof. Ignacio Dávila Garibí	08/01/65
Prof. Raúl Pous Ortíz	18/05/67
Prof. Antonio Hernández Rodríguez	18/05/67

PROFESORES E INVESTIGADORES EMERITOS

Investigadores Eméritos

Instituto de Astronomía

Dra. Paris Pishmish 07/05/81

Instituto de Biología

Dr. Eduardo Caballero y Caballero 22/09/67
Dr. Bernardo Villa Ramírez 11/12/85

Instituto de Física

Dr. Marcos Moshinsky Borodiansk 08/05/84
Dr. Fernando E. Prieto Calderón 08/05/84
Dr. Fernando Alba Andrade 16/01/85
Ing. Marcos Mazari Menzer 28/03/85
Ing. Alexander Brody Spitz 22/03/88

Instituto de Ingeniería

Dr. Raúl J. Marsal 09/11/78
M. en I. José Luis Sánchez Bribiesca 26/09/85
Dr. Emilio Rosenblueth Deutsch 04/09/87

Instituto de Estudios Médicos y Biológicos

Dr. Ignacio González Guzmán 20/12/65

Instituto de Investigaciones Biomédicas

Dr. Efrén C. del Pozo 05/09/74
Dr. Dionicio Nieto Gómez 16/12/75
Dr. Alfonso Escobar Izquierdo 28/03/85

Instituto de Matemáticas

Dr. Alfonso Nápoles Gándara 20/12/65
Dr. Roberto Vázquez García 16/01/85

Instituto de Investigaciones Económicas

Lic. José Luis Ceceña Gámez 08/04/87

Instituto de Investigaciones Estéticas

Dr. Justino Fernández 13/10/69
Dra. Clementina Díaz y de Ovando 18/01/83
Dra. Ida Rodríguez Prampolini 22/03/88

Instituto de Investigaciones Filosóficas

Dr. Eduardo García Maynez 05/07/68
Dr. Eli de Gortari de Gortari 11/12/85

Instituto de Investigaciones Históricas

Dr. Pedro Bosch Gimpera 18/05/67
Prof. Juan B. Iguíñez 05/07/68
Dr. Juan Comas Camps 10/06/75
Dr. Juan Antonio Ortega y Medina 08/04/87
Dr. Miguel León-Portilla 22/03/88

Instituto de Derecho Comparado

Dr. Niceto Alcalá Zamora 30/11/67

Instituto de Investigaciones Jurídicas

Lic. Jorge Barrera Graf 28/03/85
Dr. Héctor Fix-Zamudio 08/04/87

Instituto de Investigaciones Sociales

Dr. Lucio Mendieta y Núñez 02/05/71
Dr. Pablo González Casanova 08/05/84

**II. POBLACION ESCOLAR DE PRIMER INGRESO Y REINGRESO
POR NIVEL EN EL CICLO 1987-1988**

POBLACION ESCOLAR TOTAL CICLO 1987 - 1988

	Primer Ingreso		Reingreso		Total		Población ¹ Total
	Hombres	Mujeres	Hombres	Mujeres	Hombres	Mujeres	
Iniciación Universitaria	227	198	538	479	765	677	1,442
Propedéutico Música	114	76	183	147	297	223	520
Bachillerato	22,907	18,084	45,882	33,727	68,789	51,811	120,600
Técnico auxiliar	50	1,183	117	2,287	167	3,470	3,637
Técnico profesional	8	9	2	0	10	9	19
Licenciatura	17,018	14,516	60,033	42,609	77,051	57,125	134,176
TOTAL	40,324	34,066	106,755	79,249	147,079	113,315	260,394

POSGRADO

	Semestre 1987-1 ¹			Semestre 1987-2			Semestre 1988-1		
	Hombres	Mujeres	Total	Hombres	Mujeres	Total	Hombres	Mujeres	Total
Posgrado(Sin Fac. de Medicina)	2,962	1,990	4,952	2,918	1,722	4,640	3,151	2,037	5,188
Posgrado de Fac. de Medicina ²	3,806	1,322	5,128				3,806	1,322	5,128 ³
TOTAL	6,768	3,312	10,080	2,918	1,722	4,640	6,957	3,359	10,316

Población Escolar Total

270,710

¹ Ver Nota Aclaratoria 1.

² Corresponde a matrícula Anual.

³ Cifra Provisional, corresponde a la matrícula anual de 1987.

POBLACION ESCOLAR DEL NIVEL SECUNDARIA EN EL CICLO 1987-1988

	Primer Ingreso		Reingreso		Total		Población Total
	Hombres	Mujeres	Hombres	Mujeres	Hombres	Mujeres	
Iniciación Universitaria	227	198	538	479	765	677	1,442
Escuela Nacional Preparatoria Plantel 2	227	198	538	479	765	677	1,442

POBLACION ESCOLAR DEL NIVEL PROPEDEUTICO MUSICA EN EL CICLO 1987-1988

	Primer Ingreso		Reingreso		Total		Población Total
	Hombres	Mujeres	Hombres	Mujeres	Hombres	Mujeres	
Escuela Nacional de Música	114	76	183	147	297	223	520
Instrumentación	60	24	109	47	169	71	240
Piano	14	12	22	31	36	43	79
Canto	9	9	13	14	22	23	45
Educación Musical	9	24	11	44	20	68	88
Composición	20	3	20	7	40	10	50
Etnomusicología	2	4	8	4	10	8	18

POBLACION ESCOLAR DEL NIVEL TECNICO EN EL CICLO 1987-1988

	Primer Ingreso		Reingreso		Total		Población Total
	Hombres	Mujeres	Hombres	Mujeres	Hombres	Mujeres	
TECNICO EN ENFERMERIA¹	50	1,183	117	2,287	167	3,470	3,637
Escuela Nacional de Enfermería y Obstetricia *	15	371	64	799	79	1,170	1,249
Esc. Nat. de Est. Prof. Iztacala	17	391	24	777	41	1,168	1,209
Esc. Nat. de Est. Prof. Zaragoza	18	421	29	711	47	1,132	1,179
TECNICO PROFESIONAL²	8	9	2	0	10	9	19
Técnico en Canto	0	0	0	0	0	0	0
Técnico en Composición	0	0	1	0	1	0	1
Técnico Instrumentista	4	6	1	0	5	6	11
Técnico en Piano	2	0	0	0	2	0	2
Técnico en Educación Musical	1	3	0	0	1	3	4
Técnico en Etnomusicología	1	0	0	0	1	0	1

¹ Para ingresar se requiere haber cursado el nivel medio básico.

² Técnico profesional (Escuela Nacional de Música). Para ingresar se requiere haber cursado el nivel medio superior.

* Incluye alumnos del Sistema de Universidad Abierta (S.U.A.).

POBLACION ESCOLAR DEL NIVEL BACHILLERATO EN EL CICLO 1987-1988

	Primer Ingreso		Reingreso		Total		Población Total
	Hombres	Mujeres	Hombres	Mujeres	Hombres	Mujeres	
ESCUELA NACIONAL PREPARATORIA	8,868	7,382	17,751	13,630	26,619	21,012	47,631
Plantel 1 "Gabino Barrera"	675	530	1,248	962	1,923	1,492	3,415
Plantel 2 "Erasmus Castellanos Quinto"	1,027	899	1,872	1,666	2,899	2,565	5,464
Plantel 3 "Justo Sierra"	648	546	1,252	929	1,900	1,475	3,375
Plantel 4 "Vidal Castañeda y Nájera"	789	534	2,367	1,026	3,156	1,560	4,716
Plantel 5 "José Vasconcelos"	1,810	1,627	3,501	2,819	5,311	4,446	9,757
Plantel 6 "Antonio Caso"	920	739	1,846	1,640	2,766	2,379	5,145
Plantel 7 "Ezequiel A. Chávez"	916	617	1,744	1,176	2,660	1,793	4,453
Plantel 8 "Miguel E. Schultz"	1,015	921	1,907	1,577	2,922	2,498	5,420
Plantel 9 "Pedro De Alba"	1,068	969	2,014	1,835	3,082	2,804	5,886
COLEGIO DE CIENCIAS Y HUMANIDADES	14,039	10,702	28,131	20,097	42,170	30,799	72,969
Plantel "Azcapotzalco"	2,738	2,248	5,473	4,025	8,211	6,273	14,484
Plantel "Naucalpan"	2,584	1,905	5,342	3,840	7,926	5,745	13,671
Plantel "Vallejo"	2,856	2,307	5,874	4,534	8,730	6,841	15,571
Plantel "Oriente"	2,856	2,153	5,892	3,874	8,748	6,027	14,775
Plantel "Sur"	3,005	2,089	5,550	3,824	8,555	5,913	14,468
T O T A L	22,907	18,084	45,882	33,727	68,789	51,811	120,600

POBLACION ESCOLAR DE LICENCIATURA POR PLANTEL Y CARRERA EN EL CICLO 1987-1988

	Primer Ingreso		Reingreso		T o t a l		Población Total
	Hombres	Mujeres	Hombres	Mujeres	Hombres	Mujeres	
Facultad de Arquitectura	754	257	2,218	625	2,972	882	3,854
Arquitectura	754	257	2,064	555	2,818	812	3,630
Diseño Industrial	0	0	142	60	142	60	202
Urbanismo	0	0	8	6	8	6	14
Arquitectura del Paisaje	0	0	4	4	4	4	8
Escuela Nacional de Artes Plásticas	348	353	817	762	1,165	1,115	2,280
Artes Visuales	113	75	147	135	260	210	470
Comunicación Gráfica	104	118	316	270	420	388	808
Diseño Gráfico	131	160	354	357	485	517	1,002
Facultad de Ciencias	683	443	2,136	1,384	2,819	1,827	4,646
Actuario	189	130	546	345	735	475	1,210
Biólogo	153	210	720	844	873	1,054	1,927
Físico	213	45	574	95	787	140	927
Matemático	128	58	296	100	424	158	582
Facultad de Ciencias Políticas y Sociales	732	846	2,158	2,311	2,890	3,157	6,047
Ciencias Políticas y Administración Pública *	288	116	894	399	1,182	515	1,697
Ciencias de la Comunicación *	249	475	708	1,154	957	1,629	2,586
Relaciones Internacionales *	103	144	361	479	464	623	1,087
Sociología *	92	111	195	279	287	390	677
Facultad de Contaduría y Administración	1,466	1,850	6,315	5,680	7,781	7,530	15,311
Administración *	568	730	2,474	2,177	3,042	2,907	5,949
Contaduría *	898	1,120	3,773	3,432	4,671	4,552	9,223
Informática	0	0	68	71	68	71	139
Facultad de Derecho	1,298	884	5,472	3,050	6,770	3,934	10,704
Derecho *	1,298	884	5,472	3,050	6,770	3,934	10,704
Facultad de Economía	675	306	1,674	735	2,349	1,041	3,390
Economía *	675	306	1,674	735	2,349	1,041	3,390
Escuela Nacional de Enfermería y Obstetricia	26	165	71	396	97	561	658
Enfermería y Obstetricia	26	165	71	396	97	561	658

* En estas carreras se incluyen los alumnos del Sistema de Universidad Abierta (S.U.A.).

POBLACION ESCOLAR DE LICENCIATURA POR PLANTEL Y CARRERA EN EL CICLO 1987-1988

	Primer Ingreso		Reingreso		Total		Población Total
	Hombres	Mujeres	Hombres	Mujeres	Hombres	Mujeres	
Facultad de Filosofía y Letras	648	1,078	1,787	3,322	2,435	4,400	6,835
Bibliotecología	35	56	91	208	126	264	390
Estudios Latinoamericanos	34	64	107	167	141	231	372
Filosofía*	98	92	227	118	325	210	535
Geografía*	138	82	424	448	562	530	1,092
Historia	121	145	291	373	412	518	930
Lengua y Literaturas Hispánicas*	73	166	205	413	278	579	857
Letras Clásicas	15	24	24	47	39	71	110
Lengua y Literatura Modernas Alemanas	0	6	9	24	9	30	39
Lengua y Literatura Modernas Francesas	4	10	16	38	20	48	68
Lengua y Literatura Modernas Inglesas*	14	31	60	158	74	189	263
Lengua y Literatura Modernas Italianas	1	5	6	25	7	30	37
Literatura Dramática y Teatro	63	55	157	168	220	223	443
Pedagogía	52	342	170	1,135	222	1,477	1,699
Facultad de Ingeniería	1,776	355	8,673	1,277	10,449	1,632	12,081
Ingeniero Civil	468	64	2,065	159	2,533	223	2,756
Ingeniero en Computación	320	178	1,642	597	1,962	775	2,737
Ingeniero Geofísico	66	7	184	23	250	30	280
Ingeniero Geólogo	83	11	309	100	392	111	503
Ingeniero Mecánico Electricista	581	58	3,387	297	3,968	355	4,323
Ingeniero de Minas y Metalurgista	52	4	124	12	176	16	192
Ingeniero Petrolero	128	15	745	68	873	83	956
Ingeniero Topógrafo y Geodesta	78	18	217	21	295	39	334
Facultad de Medicina¹	484	571	2,823	2,397	3,307	2,968	6,275
Médico Cirujano	484	571	2,823	2,397	3,307	2,968	6,275
Facultad de Medicina Veterinaria y Zootecnia	267	161	1,555	681	1,822	842	2,664
Médico Veterinario Zootecnista	267	161	1,555	681	1,822	842	2,664
Escuela Nacional de Música	15	18	71	51	86	69	155
Canto	1	1	3	5	4	6	10
Composición	4	0	15	3	19	3	22
Educación Musical	0	1	2	9	2	10	12
Instrumentación	6	9	33	19	39	28	67
Piano	3	5	18	15	21	20	41
Etnomusicología	1	2	0	0	1	2	3

¹ Ver Nota Aclaratoria 2.

POBLACION ESCOLAR DE LICENCIATURA POR PLANTEL Y CARRERA EN EL CICLO 1987-1988

	Primer Ingreso		Reingreso		Total		Población Total
	Hombres	Mujeres	Hombres	Mujeres	Hombres	Mujeres	
Facultad de Odontología	158	333	446	842	604	1,175	1,779
Cirujano Dentista*	158	333	446	842	604	1,175	1,779
Facultad de Psicología	159	446	589	1,809	748	2,255	3,003
Psicología*	159	446	589	1,809	748	2,255	3,003
Facultad de Química	504	425	1,816	1,555	2,320	1,980	4,300
Ingeniero Químico	216	106	917	328	1,133	434	1,567
Ingeniero Químico Metalúrgico	111	34	253	51	364	85	449
Químico	61	63	247	230	308	293	601
Químico Farmacéutico Biólogo	116	222	399	946	515	1,168	1,683
Escuela Nacional de Trabajo Social	116	421	213	1,290	329	1,711	2,040
Trabajo Social	116	421	213	1,290	329	1,711	2,040
Esc. Nal. de Est. Prof. Acatlán	2,076	1,609	5,658	3,755	7,734	5,364	13,098
Actuario	100	66	170	146	270	212	482
Arquitectura	175	42	518	116	693	158	851
Periodismo y Comunicación Colectiva	100	230	421	558	521	788	1,309
Ciencias Políticas y Administración Pública	187	70	538	224	725	294	1,019
Derecho	535	332	1,786	905	2,321	1,237	3,558
Diseño Gráfico	42	51	0	0	42	51	93
Economía	136	61	333	161	469	222	691
Enseñanza del Idioma Inglés	33	63	23	91	56	154	210
Filosofía	17	19	31	26	48	45	93
Historia	23	39	61	75	84	114	198
Ingeniero Civil	270	23	676	57	946	80	1,026
Lengua y Literatura Hispánicas	15	29	18	62	33	91	124
Matemáticas Aplicadas y Computación	222	129	543	324	765	453	1,218
Pedagogía	25	214	88	475	113	689	802
Relaciones Internacionales	101	165	323	373	424	538	962
Sociología	95	76	129	162	224	238	462
Esc. Nal. de Est. Prof. Aragón	1,991	1,195	6,452	3,128	8,443	4,323	12,766
Arquitectura	184	36	535	97	719	133	852
Derecho	557	344	2,110	1,094	2,667	1,438	4,105
Diseño Industrial	59	11	140	33	199	44	243
Economía	76	39	349	134	425	173	598

* En estas Carreras se incluyen los alumnos del Sistema de Universidad Abierta (S.U.A.).

POBLACION ESCOLAR DE LICENCIATURA POR PLANTEL Y CARRERA EN EL CICLO 1987-1988

	Primer Ingreso		Reingreso		Total		Población Total
	Hombres	Mujeres	Hombres	Mujeres	Hombres	Mujeres	
Esc. Nal. de Est. Prof. Aragón (cont.)							
Ingeniero Civil	149	7	573	44	722	51	773
Ingeniero en Computación	161	60	619	165	780	225	1,005
Ingeniero Mecánico Electricista	391	13	1,125	59	1,516	72	1,588
Pedagogía	50	260	135	595	185	855	1,040
Periodismo y Comunicación Colectiva	137	200	333	417	470	617	1,087
Planificación para el Desarrollo Agropecuario	68	33	175	86	243	119	362
Relaciones Internacionales	103	151	228	278	331	429	760
Sociología	56	41	130	126	186	167	353
Facultad de Est. Sup. Cuauttlán							
Administración	1,631	1,012	5,434	2,606	7,065	3,618	10,683
Contaduría	256	271	633	445	889	716	1,605
Ingeniero Agrícola	251	294	926	671	1,177	965	2,142
Ingeniero en Alimentos	101	38	687	214	788	252	1,040
Ingeniero Mecánico Electricista	78	83	213	250	291	333	624
Ingeniero Químico	502	23	1,181	47	1,683	70	1,753
Médico Veterinario Zootecnista	115	37	275	89	390	126	516
Químico	225	112	1,174	422	1,399	534	1,933
Químico Farmacéutico Biólogo	24	27	36	29	60	56	116
	79	127	309	439	388	566	954
Esc. Nal. de Est. Prof. Iztacala							
Biólogo	581	988	1,866	2,677	2,447	3,665	6,112
Cirujano Dentista	118	136	348	364	466	500	966
Médico Cirujano	91	192	372	691	463	883	1,346
Psicología	234	267	867	804	1,101	1,071	2,172
	138	393	279	818	417	1,211	1,628
Esc. Nal. de Est. Prof. Zaragoza							
Biólogo	623	792	1,785	2,266	2,408	3,058	5,466
Cirujano Dentista	69	105	229	245	298	350	648
Ingeniero Químico	78	126	217	448	295	574	869
Médico Cirujano	145	57	332	121	477	178	655
Psicología	108	109	369	290	477	399	876
Químico Farmacéutico Biólogo	127	272	331	769	458	1,041	1,499
	96	123	307	393	403	516	919
Colegio de Ciencias y Humanidades							
Investigación Biomédica Básica	7	8	4	10	11	18	29
	7	8	4	10	11	18	29
T O T A L	17,018	14,516	60,033	42,609	77,051	57,125	134,176

POBLACION DE POSGRADO EN EL SEMESTRE 1987-1

	Primer Ingreso		Reingreso		Total		Población Total
	Hombres	Mujeres	Hombres	Mujeres	Hombres	Mujeres	
Facultad de Arquitectura	28	5	158	62	186	67	253
Especializaciones	1	0	27	7	28	7	35
Maestrías	27	5	118	54	145	59	204
Doctorados	0	0	13	1	13	1	14
Escuela Nacional de Artes Plásticas	14	12	33	31	47	43	90
Maestrías	14	12	33	31	47	43	90
Facultad de Ciencias	82	59	284	239	366	298	664
Maestrías	81	59	251	207	332	266	598
Doctorados	1	0	33	32	34	32	66
Facultad de Ciencias Políticas y Sociales	77	53	130	100	207	153	360
Maestrías	67	47	96	77	163	124	287
Doctorados	10	6	34	23	44	29	73
Facultad de Contaduría y Administración	60	23	157	203	217	226	443
Especializaciones	30	14	51	59	81	73	154
Maestrías	25	8	95	143	120	151	271
Doctorados	5	1	11	1	16	2	18
Facultad de Derecho	49	12	188	51	237	63	300
Especializaciones	49	12	83	20	132	32	164
Maestrías	0	0	37	10	37	10	47
Doctorados	0	0	68	21	68	21	89
Facultad de Economía	8	1	70	35	78	36	114
Maestrías	0	1	44	32	44	33	77
Doctorados	8	0	26	3	34	3	37
Facultad de Filosofía y Letras	42	60	163	229	205	289	494
Especializaciones	0	1	0	0	0	1	1
Maestrías	42	54	140	195	182	249	431
Doctorados	0	5	23	34	23	39	62
Facultad de Ingeniería	173	38	258	24	431	62	493
Especializaciones	49	4	4	1	53	5	58
Maestrías	124	32	230	20	354	52	406
Doctorados	0	2	24	3	24	5	29

POBLACION DE POSGRADO EN EL SEMESTRE 1987-1

	Primer Ingreso		Reingreso		Total		Población Total
	Hombres	Mujeres	Hombres	Mujeres	Hombres	Mujeres	
Facultad de Medicina¹							
Especializaciones	1,496	559	2,310	763	3,806	1,322	5,128
Maestrías	1,452	523	2,227	699	3,679	1,222	4,901
Doctorados	34	30	57	43	91	73	164
	10	6	26	21	36	27	63
Facultad de Medicina Veterinaria y Zootecnia							
Especializaciones	29	8	88	3	117	11	128
Maestrías	15	2	6	0	21	2	23
Doctorados	14	6	74	2	88	8	96
	0	0	8	1	8	1	9
Facultad de Odontología							
Especializaciones	68	62	93	91	161	153	314
Maestrías	68	62	84	89	152	151	303
Doctorados	0	0	3	1	3	1	4
	0	0	6	1	6	1	7
Facultad de Psicología							
Especializaciones	35	89	50	142	85	231	316
Maestrías	4	20	2	19	6	39	45
Doctorados	28	58	43	112	71	170	241
	3	11	5	11	8	22	30
Facultad de Química							
Especializaciones	45	16	157	99	202	115	317
Maestrías	0	0	4	1	4	1	5
Doctorados	45	16	142	92	187	108	295
	0	0	11	6	11	6	17
Esc. Nal. de Est. Prof. Acatlán							
Especializaciones	66	27	22	11	88	38	126
Maestrías	34	14	1	0	35	14	49
	32	13	21	11	53	24	77
Esc. Nal. de Est. Prof. Aragón							
Especializaciones	6	1	24	22	30	23	53
Maestrías	6	1	6	3	12	4	16
	0	0	18	19	18	19	37
Facultad de Est. Sup. Cuautitlán							
Especializaciones	15	3	30	13	45	16	61
Maestrías	0	1	0	2	0	3	3
	15	2	30	11	45	13	58

¹ Cifras de Matrícula Anual.

POBLACION DE POSGRADO EN EL SEMESTRE 1987-1

	Primer Ingreso		Reingreso		Total		Población Total
	Hombres	Mujeres	Hombres	Mujeres	Hombres	Mujeres	
Esc. Nal. de Est. Prof. Iztacala	9	18	56	35	65	53	118
Especializaciones	3	8	5	3	8	11	19
Maestrías	6	10	51	32	57	42	99
Esc. Nal. de Est. Prof. Zaragoza	0	0	2	2	2	2	4
Maestrías	0	0	2	2	2	2	4
U.A.C.P. y P. del C.C.H. ¹	63	37	130	74	193	111	304
Especializaciones	11	6	10	4	21	10	31
Maestrías	42	17	89	53	131	70	201
Doctorados	10	14	31	17	41	31	72
T O T A L	2,365	1,083	4,403	2,229	6,768	3,312	10,080
Especializaciones	1,722	668	2,510	907	4,232	1,575	5,807
Maestrías	596	370	1,574	1,147	2,170	1,517	3,687
Doctorados	47	45	319	175	366	220	586

¹ Unidad Académica de los Ciclos Profesionales y de Posgrado del Colegio de Ciencias y Humanidades.

POBLACION DE POSGRADO EN EL SEMESTRE 1987-2

	Primer Ingreso		Reingreso		Total		Población Total
	Hombres	Mujeres	Hombres	Mujeres	Hombres	Mujeres	
Facultad de Arquitectura	64	12	145	54	209	66	275
Maestrías	64	11	138	54	202	65	267
Doctorados	0	1	7	0	7	1	8
Escuela Nacional de Artes Plásticas	14	8	30	32	44	40	84
Maestrías	14	8	30	32	44	40	84
Facultad de Ciencias	74	49	286	248	360	297	657
Maestrías	72	49	247	219	319	268	587
Doctorados	2	0	39	29	41	29	70
Facultad de Ciencias Políticas y Sociales	6	0	164	130	170	130	300
Maestrías	4	0	126	108	130	108	238
Doctorados	2	0	38	22	40	22	62
Facultad de Contaduría y Administración	77	44	234	101	311	145	456
Especializaciones	59	29	69	32	128	61	189
Maestrías	18	15	151	66	169	81	250
Doctorados	0	0	14	3	14	3	17
Facultad de Derecho	3	0	189	55	192	55	247
Especializaciones	3	0	68	22	71	22	93
Maestrías	0	0	47	13	47	13	60
Doctorados	0	0	74	20	74	20	94
Facultad de Economía	0	0	36	27	36	27	63
Maestrías	0	0	33	27	33	27	60
Doctorados	0	0	3	0	3	0	3
Facultad de Filosofía y Letras	31	31	182	227	213	258	471
Maestrías	30	26	158	191	188	217	405
Doctorados	1	5	24	36	25	41	66
Facultad de Ingeniería	91	14	367	51	458	65	523
Especializaciones	15	2	45	1	60	3	63
Maestrías	71	11	296	44	367	55	422
Doctorados	5	1	26	6	31	7	38

POBLACION DE POSGRADO EN EL SEMESTRE 1987-2

	Primer Ingreso		Reingreso		Total		Población Total
	Hombres	Mujeres	Hombres	Mujeres	Hombres	Mujeres	
Facultad de Medicina Veterinaria y Zootecnia	119	16	101	32	220	48	268
Especializaciones	114	14	45	9	159	23	182
Maestrías	5	2	49	21	54	23	77
Doctorados	0	0	7	2	7	2	9
Facultad de Odontología	0	0	159	151	159	151	310
Especializaciones	0	0	150	149	150	149	299
Maestrías	0	0	3	2	3	2	5
Doctorados	0	0	6	0	6	0	6
Facultad de Psicología	1	4	80	192	81	196	277
Especializaciones	0	2	4	33	4	35	39
Maestrías	1	2	65	144	66	146	212
Doctorados	0	0	11	15	11	15	26
Facultad de Química	3	3	112	51	115	54	169
Maestrías	3	2	107	46	110	48	158
Doctorados	0	1	5	5	5	6	11
Esc. Nal. de Est. Prof. Acatlán	0	1	55	30	55	31	86
Especializaciones	0	0	20	8	20	8	28
Maestrías	0	1	35	22	35	23	58
Esc. Nal. de Est. Prof. Aragón	19	5	13	10	32	15	47
Especializaciones	7	3	8	5	15	8	23
Maestrías	12	2	5	5	17	7	24
Facultad de Est. Sup. Cuautitlán	0	0	34	5	34	5	39
Maestrías	0	0	34	5	34	5	39
Esc. Nal. de Est. Prof. Iztacala	2	0	42	39	44	39	83
Especializaciones	0	0	4	6	4	6	10
Maestrías	2	0	38	33	40	33	73

POBLACION DE POSGRADO EN EL SEMESTRE 1987-2

	Primer Ingreso		Reingreso		Total		Población Total
	Hombres	Mujeres	Hombres	Mujeres	Hombres	Mujeres	
Esc. Nal. de Est. Prof. Zaragoza							
Maestrías	0	0	2	1	2	1	3
	0	0	2	1	2	1	3
U.A.C.P. y P. del C.C.H. ¹							
Especializaciones	28	10	155	89	183	99	282
Maestrías	4	0	9	14	13	14	27
Doctorados	23	7	117	54	140	61	201
	1	3	29	21	30	24	54
TOTAL²	532	197	2,386	1,525	2,918	1,722	4,640
Especializaciones	202	50	422	279	624	329	953
Maestrías	319	136	1,681	1,087	2,000	1,223	3,223
Doctorados	11	11	283	159	294	170	464

¹ Unidad Académica de los Ciclos Profesionales y de Posgrado del Colegio de Ciencias y Humanidades.

² No incluye Facultad de Medicina.

POBLACION DE POSGRADO EN EL SEMESTRE 1988-1

	Primer Ingreso		Reingreso		Total		Población Total
	Hombres	Mujeres	Hombres	Mujeres	Hombres	Mujeres	
Facultad de Arquitectura	55	28	93	40	148	68	216
Especializaciones	23	2	0	0	23	2	25
Maestrías	21	23	87	38	108	61	169
Doctorados	11	3	6	2	17	5	22
Escuela Nacional de Artes Plásticas	8	12	26	30	34	42	76
Maestrías	8	12	26	30	34	42	76
Facultad de Ciencias	116	93	257	239	373	332	705
Especializaciones	6	0	0	0	6	0	6
Maestrías	110	93	230	215	340	308	648
Doctorados	0	0	27	24	27	24	51
Facultad de Ciencias Políticas y Sociales	86	62	107	108	193	170	363
Maestrías	74	56	76	88	150	144	294
Doctorados	12	6	31	20	43	26	69
Facultad de Contaduría y Administración	105	63	245	107	350	170	520
Especializaciones	68	35	92	45	160	80	240
Maestrías	37	28	138	59	175	87	262
Doctorados	0	0	15	3	15	3	18
Facultad de Derecho	15	13	164	46	179	59	238
Especializaciones	15	13	57	15	72	28	100
Maestrías	0	0	36	13	36	13	49
Doctorados	0	0	71	18	71	18	89
Facultad de Economía	30	14	62	31	92	45	137
Maestrías	19	12	33	24	52	36	88
Doctorados	11	2	29	7	40	9	49
Facultad de Filosofía y Letras	50	60	157	213	207	273	480
Maestrías	41	48	144	175	185	223	408
Doctorados	9	12	13	38	22	50	72
Facultad de Ingeniería	140	12	334	59	474	71	545
Especializaciones	13	3	36	4	49	7	56
Maestrías	123	9	275	49	398	58	456
Doctorados	4	0	23	6	27	6	33

POBLACION DE POSGRADO EN EL SEMESTRE 1988-1

	Primer Ingreso		Reingreso		Total		Población Total
	Hombres	Mujeres	Hombres	Mujeres	Hombres	Mujeres	
Facultad de Medicina ¹	1,496	559	2,310	763	3,806	1,322	5,128
Especializaciones	1,452	523	2,227	699	3,679	1,222	4,901
Maestrías	34	30	57	43	91	73	164
Doctorados	10	6	26	21	36	27	63
Facultad de Medicina Veterinaria y Zootecnia	142	33	83	23	225	56	281
Especializaciones	117	19	32	8	149	27	176
Maestrías	24	14	42	14	66	28	94
Doctorados	1	0	9	1	10	1	11
Facultad de Odontología	65	95	90	78	155	173	328
Especializaciones	56	89	83	77	139	166	305
Maestrías	4	4	3	0	7	4	11
Doctorados	5	2	4	1	9	3	12
Facultad de Psicología	19	44	65	135	84	179	263
Especializaciones	0	10	2	25	2	35	37
Maestrías	14	32	55	98	69	130	199
Doctorados	5	2	8	12	13	14	27
Facultad de Química	64	29	135	87	199	116	315
Maestrías	63	28	129	80	192	108	300
Doctorados	1	1	6	7	7	8	15
Esc. Nal. de Est. Prof. Acatlán	73	29	18	10	91	39	130
Especializaciones	41	10	2	1	43	11	54
Maestrías	32	19	16	9	48	28	76
Esc. Nal. de Est. Prof. Aragón	13	9	34	20	47	29	76
Maestrías	13	9	34	20	47	29	76
Facultad de Est. Sup. Cuautitlán	12	7	28	4	40	11	51
Especializaciones	0	0	0	1	0	1	1
Maestrías	12	7	28	3	40	10	50
Esc. Nal. de Est. Prof. Iztacala	15	13	39	31	54	44	98
Especializaciones	8	5	2	3	10	8	18
Maestrías	7	8	37	28	44	36	80

¹ Cifras provisionales, corresponden a la matrícula anual de 1987.

POBLACION DE POSGRADO EN EL SEMESTRE 1988-1

	Primer Ingreso		Reingreso		Total		Población Total
	Hombres	Mujeres	Hombres	Mujeres	Hombres	Mujeres	
Esc. Nal. de Est. Prof. Zaragoza	0	0	1	6	1	6	7
Maestrías	0	0	1	6	1	6	7
U.A.C.P. y P. del C.C.H. ¹	65	52	134	76	199	128	327
Especializaciones	14	11	6	8	20	19	39
Maestrías	45	31	90	34	135	65	200
Doctorados	6	10	38	34	44	44	88
Escuela Nacional de Trabajo Social	6	26	0	0	6	26	32
Especializaciones	6	26	0	0	6	26	32
T O T A L	2,575	1,253	4,382	2,106	6,957	3,359	10,316
Especializaciones	1,819	746	2,539	886	4,358	1,632	5,990
Maestrías	681	463	1,537	1,026	2,218	1,489	3,707
Doctorados	75	44	306	194	381	238	619

¹ Unidad Académica de los Ciclos Profesionales y de Posgrado del Colegio de Ciencias y Humanidades.

III. EXAMENES PROFESIONALES Y DE GRADO APROBADOS EN 1987

EXAMENES PROFESIONALES APROBADOS EN 1987 POR PLANTEL Y CARRERAS

	Hombres	Mujeres	Total
Facultad de Arquitectura	374	99	473
Arquitectura	371	96	467
Diseño Industrial	3	3	6
Escuela Nacional de Artes Plásticas	7	13	20
Artes Visuales	1	6	7
Comunicación Gráfica	2	1	3
Diseño Gráfico	4	6	10
Facultad de Ciencias	186	174	360
Actuario	25	32	57
Biólogo	96	117	213
Físico	47	15	62
Matemático	18	10	28
Facultad de Ciencias Políticas y Sociales	121	84	205
Ciencias Políticas y Administración Pública	49	15	64
Ciencias de la Comunicación	16	21	37
Relaciones Internacionales	22	18	40
Sociología	34	30	64
Facultad de Contaduría y Administración	999	695	1,694
Administración	497	334	831
Contaduría	502	361	863
Facultad de Derecho	611	255	866
Derecho	611	255	866
Facultad de Economía	131	42	173
Economía	131	42	173
Escuela Nacional de Enfermería y Obstetricia	89	920	1,009
Enfermería y Obstetricia	56	317	373
Enfermería (Técnico)	33 ✓	603 ✓	636

EXAMENES PROFESIONALES APROBADOS EN 1987 POR PLANTEL Y CARRERA

	Hombres	Mujeres	Total
Facultad de Filosofía y Letras	71	124	195
Bibliotecología	4	7	11
Estudios Latinoamericanos	4	2	6
Filosofía	11	8	19
Geografía	18	13	31
Historia	17	16	33
Lengua y Literaturas Hispánicas	7	27	34
Lengua y Literatura Modernas (Alemanas)	1	1	2
Lengua y Literatura Modernas (Inglesas)	3	7	10
Lengua y Literatura Modernas (Italianas)	0	1	1
Letras Clásicas	1	1	2
Literatura Dramática y Teatro	1	2	3
Pedagogía	4	38	42
Estudios Orientales	0	1	1
Facultad de Ingeniería	594	54	648
Ingeniero Civil	204	11	215
Ingeniero en Computación	49	13	62
Ingeniero Geofísico	19	1	20
Ingeniero Geólogo	28	6	34
Ingeniero Mecánico Electricista	240	17	257
Ingeniero de Minas y Metalurgista	5	0	5
Ingeniero Petrolero	41	2	43
Ingeniero Topógrafo y Geodesta	8	4	12
Facultad de Medicina	643	459	1,102
Médico Cirujano	643	459	1,102
Facultad de Medicina Veterinaria y Zootecnia	193	51	244
Médico Veterinario Zootecnista	193	51	244
Escuela Nacional de Música	6	4	10
Instrumentación	2	2	4
Piano	1	2	3
Composición	3	0	3
Facultad de Odontología	187	315	502
Cirujano Dentista	187	315	502

EXAMENES PROFESIONALES APROBADOS EN 1987 POR PLANTEL Y CARRERA

	Hombres	Mujeres	Total
Facultad de Psicología	44	131	175
Psicología	44	131	175
Facultad de Química	176	159	335
Ingeniero Químico	92	19	111
Ingeniero Químico Metalúrgico	14	4	18
Químico	26	31	57
Químico Farmacéutico Biólogo	44	105	149
Escuela Nacional de Trabajo Social	40	416	456
Trabajo Social	39	406	445
Trabajo Social (Técnico)	1 ✓	10 ✓	11
Escuela Nacional de Estudios Profesionales Acatlán	318	145	463
Actuario	10	4	14
Arquitectura	11	12	23
Ciencias Políticas y Administración Pública	14	6	20
Derecho	198	55	253
Economía	15	5	20
Filosofía	2	3	5
Historia	3	3	6
Ingeniero Civil	31	1	32
Lengua y Literatura Hispánicas	1	0	1
Pedagogía	3	25	28
Periodismo y Comunicación Colectiva	9	4	13
Relaciones Internacionales	10	13	23
Sociología	10	13	23
Matemáticas Aplicadas y Computación	1	1	2
Escuela Nacional de Estudios Profesionales Aragón	289	147	436
Arquitectura	14	2	16
Derecho	184	82	266
Diseño Industrial	2	0	2
Economía	15	4	19
Ingeniero Civil	28	1	29
Ingeniero en Computación	3	2	5
Ingeniero Mecánico Electricista	14	4	18
Pedagogía	8	30	38

EXAMENES PROFESIONALES APROBADOS EN 1987 POR PLANTEL Y CARRERA

	Hombres	Mujeres	Total
Escuela Nacional de Estudios Profesionales Aragón (cont.)			
Periodismo y Comunicación Colectiva	5	4	9
Planificación para el Desarrollo Agropecuario	3	1	4
Relaciones Internacionales	4	10	14
Sociología	9	7	16
Facultad de Estudios Superiores Cuautitlán			
Administración	36	13	49
Contaduría	40	24	64
Ingeniero Agrícola	47	18	65
Ingeniero en Alimentos	5	2	7
Ingeniero Mecánico Electricista	44	2	46
Ingeniero Químico	19	4	23
Médico Veterinario y Zootecnista	111	32	143
Químico	5	4	9
Químico Farmacéutico Biólogo	33	39	72
Escuela Nacional de Estudios Profesionales Iztacala			
Biólogo	46	47	93
Cirujano Dentista	169	289	458
Enfermería (Técnico)	10	644	654
Médico Cirujano	210	179	389
Psicología	14	55	69
Escuela Nacional de Estudios Profesionales Zaragoza			
Biólogo	28	16	44
Cirujano Dentista	93	216	309
Enfermería (Técnico)	18	431	449
Ingeniero Químico	19	1	20
Médico Cirujano	99	84	183
Psicología	64	121	185
Químico Farmacéutico Biólogo	16	18	34
U.A.C.P. y P. del C.C.H.¹			
Investigación Biomédica Básica	4	3	7
	4	3	7
T O T A L	6,209	6,529	12,738

¹ Unidad Académica de los Ciclos Profesionales y de Posgrado del Colegio de Ciencias y Humanidades.

EXAMENES DE GRADO APROBADOS EN 1987 POR PLANTEL

	Hombres	Mujeres	Total
Facultad de Arquitectura	12	10	22
Maestrías	11	8	19
Doctorados	1	2	3
Escuela Nacional de Artes Plásticas	2	5	7
Maestrías	2	5	7
Facultad de Ciencias	65	39	104
Maestrías	58	37	95
Doctorados	7	2	9
Facultad de Ciencias Políticas y Sociales	24	25	49
Maestrías	19	17	36
Doctorados	5	8	13
Facultad de Contaduría y Administración	14	2	16
Maestrías	13	2	15
Doctorados	1	0	1
Facultad de Derecho	13	3	16
Maestrías	1	0	1
Doctorados	12	3	15
Facultad de Economía	5	3	8
Maestrías	3	3	6
Doctorados	2	0	2
Facultad de Filosofía y Letras	22	26	48
Maestrías	18	21	39
Doctorados	4	5	9
Facultad de Ingeniería	58	13	71
Maestrías	54	12	66
Doctorados	4	1	5
Facultad de Medicina	20	11	31
Maestrías	16	10	26
Doctorados	4	1	5

EXAMENES DE GRADO APROBADOS EN 1987 POR PLANTEL

	Hombres	Mujeres	Total
Facultad de Medicina Veterinaria y Zootecnia	3	3	6
Maestrías	1	2	3
Doctorados	2	1	3
Facultad de Odontología	5	2	7
Maestrías	5	2	7
Facultad de Psicología	6	18	24
Maestrías	4	16	20
Doctorados	2	2	4
Facultad de Química	22	16	38
Maestrías	22	16	38
Escuela Nacional de Estudios Profesionales Aragón	0	1	1
Maestrías	0	1	1
Facultad de Estudios Superiores Cuautitlán	7	2	9
Maestrías	6	2	8
Doctorados	1	0	1
Escuela Nacional de Estudios Profesionales Iztacala	2	1	3
Maestrías	2	1	3
U.A.C.P. y P. del C.C.H. ¹	30	22	52
Maestrías	23	16	39
Doctorados	7	6	13
T O T A L	310	202	512
Maestrías	258	171	429
Doctorados	52	31	83

¹ Unidad Académica de los Ciclos Profesionales y de Posgrado del Coloquio de Ciencias y Humanidades.

DIPLOMADOS DE ESPECIALIZACION

	Hombres	Mujeres	Total
Facultad de Arquitectura	10	1	11
Facultad de Contaduría y Administración	11	3	14
Facultad de Derecho	1	1	2
Facultad de Ingeniería	4	0	4
Facultad de Medicina	157	41	198
Facultad de Medicina Veterinaria y Zootecnia	7	1	8
Facultad de Odontología	37	37	74
Facultad de Psicología	0	2	2
Facultad de Estudios Superiores Cuautitlán	0	1	1
Escuela Nacional de Estudios Profesionales Iztacala	2	1	3
U.A.C.P. y P. del C.C.H. ¹	4	2	6
TOTAL	233	90	323

¹ Unidad Académica de los Ciclos Profesionales y de Posgrado del Colegio de Ciencias y Humanidades.

IV. PRESUPUESTO 1988

PRESUPUESTO DE EGRESOS 1988 (miles de pesos)

		%
1. DOCENCIA	527,169'935	64.61
1.1 Educación Media Superior	113,191'268	13.87
1.2 Educación Técnica	3,430'758	0.42
1.3 Educación de Licenciatura	305,845'257	37.48
1.4 Educación de Posgrado	35,653'614	4.37
1.5 Servicios a Estudiantes	21,649'224	2.66
1.6 Servicios de Administración Escolar	12,739'373	1.56
1.7 Servicios de Coordinación, Apoyo y Superación a la Docencia	23,911'381	2.93
1.8 Adaptación y Mantenimiento en Docencia	10,749'060	1.32
2. INVESTIGACION	178,461'625	21.87
2.1 Investigación en Ciencias y Desarrollo Tecnológico	120,139'650	14.72
2.2 Investigación en Humanidades y Ciencias Sociales	43,700'715	5.35
2.3 Servicios de Coordinación, Apoyo y Superación a la Investigación	11,796'276	1.45
2.4 Adaptación y Mantenimiento en Investigación	2,824,984	0.35
3. EXTENSION UNIVERSITARIA	65,231'139	7.99
3.1 Difusión de Actividades Artísticas, Científicas y Culturales	16,572'544	2.03
3.2 Extensión Educativa	12,713'009	1.56
3.3 Servicios de Divulgación	18,943'897	2.32
3.4 Servicios a la Comunidad	14,698'414	1.80
3.5 Adaptación y Mantenimiento en Extensión Universitaria	2,303'275	0.28
4. APOYO	45,135'966	5.53
4.1 Dirección	2,831'334	0.35
4.2 Planeación	4,430'033	0.54
4.3 Servicios Administrativos Generales	36,441'611	4.46
4.4 Adaptación y Mantenimiento en Apoyo	1,432'988	0.18
T O T A L	815,998'665	100.00

PRESUPUESTO DE INGRESOS (miles de pesos)

		%
1. SERVICIOS DE EDUCACION	5,279'510	0.65
1.1 Inscripciones y Colegiaturas	496'802	0.06
1.2 Exámenes	363'230	0.05
1.3 Incorporaciones	4,022'987	0.49
1.4 Otros Servicios de Educación	396'491	0.05
2. INGRESOS PROPIOS POR SERVICIOS Y PRODUCTOS	12,044'635	1.47
2.1 Servicios	5,403'223	0.66
2.2 Venta de Productos	2,769'062	0.34
2.3 Otros Ingresos	3,872'350	0.47
3. PRODUCTOS DEL PATRIMONIO	50,659'108	6.21
3.1 Rendimientos	47,079'562	5.77
3.2 Otros Productos	3,579'546	0.44
SUMA INGRESOS PROPIOS	67,983'253	8.33
4. SUBSIDIO DEL GOBIERNO FEDERAL	748,015'412	91.67
4.1 Subsidio Autorizado	739,015'412	90.57
4.2 Subsidio en Trámite	9,000'000	1.10
PRESUPUESTO TOTAL	815,998'665	100.00

V. RECURSOS HUMANOS

PERSONAL ACADEMICO UNAM*

PERSONAL ACADEMICO¹ 28,231

Personal Académico con categoría de:

Profesores de Asignatura	23,167
Profesores de Carrera	3,228
Investigadores	1,487
Técnicos Académicos	2,311

NOMBRAMIENTOS DE ASIGNATURA 28,595

Profesor de Asignatura "A"	17,729
Profesor de Asignatura "B"	5,061
Ayudante de Profesor "A"	1,468
Ayudante de Profesor "B"	4,337

¹ Ver Nota Aclaratoria 3.

* Corresponde a la nómina de la quincena 4 de 1988.

PERSONAL DOCENTE EN EDUCACION MEDIA SUPERIOR

	Profesores de Asignatura		Profesores de Carrera		Ayudantes de Profesor	Técnicos Académicos		Otros*	Total ¹ de Personal
	A	B	T.C.	M.T.		T.C.	M.T.		
ESCUELA NACIONAL PREPARATORIA	897	998	340	3	9	5	15	28	2,166
Dirección General	18	33	29	0	0	0	0	3	83
Plantel 1 "Gabino Barreda"	74	87	24	0	1	0	6	4	192
Plantel 2 "Erasmus Castellanos Quinto"	133	177	37	0	1	0	0	2	335
Plantel 3 "Justo Sierra"	86	81	9	0	0	0	0	0	171
Plantel 4 "Vidal Castañeda y Nájera"	83	111	32	1	1	0	0	0	219
Plantel 5 "José Vasconcelos"	162	182	57	0	4	0	0	1	390
Plantel 6 "Antonio Caso"	93	145	54	0	0	1	3	9	290
Plantel 7 "Ezequiel A. Chávez"	88	119	27	1	0	2	3	2	230
Plantel 8 "Miguel E. Schultz"	126	135	53	1	1	2	3	5	314
Plantel 9 "Pedro de Alba"	103	119	18	0	1	0	0	2	235
COLEGIO DE CIENCIAS Y HUMANIDADES²	1,713	318	289	3	39	13	1	30	2,338
Coordinación	0	0	8	0	0	2	0	27	37
Dirección de la U. A. C. B.	159	16	13	0	1	9	0	2	200
Plantel "Azcapotzalco"	280	49	51	0	0	0	0	0	377
Plantel "Naucalpan"	293	35	32	0	3	0	0	0	358
Plantel "Vallejo"	274	68	54	0	0	0	0	0	385
Plantel "Oriente"	304	48	32	0	1	0	0	1	385
Plantel "Sur"	298	61	80	0	0	0	0	0	430

* Incluye profesores y técnicos académicos a contrato y por honorarios; profesores visitantes y em éritos.

¹ Ver Nota Aclaratoria 3.

² Incluye la Unidad Académica de los Ciclos Profesionales y de Posgrado.

PERSONAL DOCENTE EN EDUCACION SUPERIOR

	Profesores de Asignatura		Profesores de Carrera		Ayudantes de Profesor	Técnicos Académicos		Otros*	Total ¹ de Personal
	A	B	T.C.	M.T.		T.C.	M.T.		
ESCUELAS	513	243	22	13	66	7	1	5	817
Escuela Nacional de Artes Plásticas	176	31	10	0	35	0	0	1	252
Escuela Nacional de Enfermería y Obst.	117	108	1	1	2	4	1	0	225
Escuela Nacional de Música	108	72	6	3	28	3	0	3	202
Escuela Nacional de Trabajo Social	112	32	5	9	1	0	0	1	139
UNIDADES MULTIDISCIPLINARIAS	4,644	541	488	87	1,840	159	17	9	6,890
Esc. Nal. de Est. Prof. Acatlán	1,034	132	107	51	203	33	7	1	1,475
Esc. Nal. de Est. Prof. Aragón	898	10	12	9	121	30	0	2	1,077
Esc. Nal. de Est. Prof. Iztacala	1,045	91	232	10	451	44	1	2	1,653
Esc. Nal. de Est. Prof. Zaragoza	879	229	67	0	736	34	0	1	1,577
Facultad de Est. Sup. Cuautitlán	808	79	70	17	330	18	9	3	1,144
FACULTADES	7,706	2,268	1,473	362	3,902	596	140	198	14,720
Facultad de Arquitectura	452	286	34	35	31	27	1	22	840
Facultad de Ciencias	456	330	174	4	710	61	9	7	1,566
Facultad de Ciencias Políticas y Sociales	408	35	182	11	361	87	0	19	1,057
Facultad de Contaduría y Administración	785	91	89	20	1	64	11	14	1,005
Facultad de Derecho	478	90	45	46	90	5	0	32	710
Facultad de Economía	206	88	96	9	220	34	3	4	637
Facultad de Filosofía y Letras	517	164	128	44	47	23	28	15	892
Facultad de Ingeniería	921	226	161	45	371	51	16	13	1,627
Facultad de Medicina Veterinaria y Z.	154	59	111	3	277	33	1	4	558
Facultad de Medicina	2,709	609	130	13	1,440	56	6	23	4,738
Facultad de Odontología	443	152	40	79	168	5	0	6	822
Facultad de Psicología	162	62	132	37	68	59	57	30	546
Facultad de Química	448	204	151	16	198	91	9	9	970
SISTEMA DE UNIVERSIDAD ABIERTA	223	14	30	21	26	12	4	9	323
UNIDAD ACADEMICA DE LOS CICLOS PROFESIONAL Y DE POSGRADO DEL C.C.H.	130	45	19	3	34	2	1	0	232

Nota: Incluye personal docente de carreras técnicas, profesionales y de posgrado.

* Incluye profesores y técnicos académicos a contrato y por honorarios; profesores visitantes y eméritos.

¹ Ver Nota Aclaratoria 3.

PERSONAL DE INVESTIGACION

	Investigadores de Carrera		Ayudantes de Investigador		Técnicos Académicos		Otros*	Total ¹ de Personal
	T.C.	M.T.	T.C.	M.T.	T.C.	M.T.		
SUBSISTEMA DE INVESTIGACION EN HUMANIDADES	469	41	8	1	246	38	56	308
Oficina del Consejo Técnico de Humanidades	8	0	0	0	1	0	12	21
Centro de Estudios sobre la Universidad	30	1	0	0	29	0	1	61
Centro Universitario de Investigaciones Bibliotecológicas	15	0	0	0	13	0	0	28
Centro Coord. y Difusor de Estudios Latinoamericanos	9	3	0	0	8	2	1	23
Centro Regional de Investigaciones Multidisciplinarias	3	0	0	0	1	0	0	4
Centro de Invest. Interdisciplinarias en Humanidades	4	0	0	0	7	0	0	11
Instituto de Investigaciones Bibliográficas	24	1	1	0	63	5	1	95
Instituto de Investigaciones Económicas	81	1	3	1	28	3	1	118
Instituto de Investigaciones Estéticas	30	4	0	0	12	14	2	62
Instituto de Investigaciones Filosóficas	25	2	0	0	3	0	6	36
Instituto de Investigaciones Históricas	22	3	0	0	7	0	14	46
Instituto de Investigaciones Jurídicas	41	5	0	0	28	0	5	79
Instituto de Investigaciones Sociales	59	0	1	0	14	0	1	75
Instituto de Investigaciones Filológicas	75	22	2	0	7	15	5	125
Instituto de Investigaciones Antropológicas	43	0	1	0	25	0	7	76
SUBSISTEMA DE INVESTIGACION CIENTIFICA	835	17	0	0	879	13	58	1,751
Of. del Consejo Técnico de la Investigación Científica	1	0	0	0	17	0	7	25
Centro de Ciencias de la Atmósfera	25	1	0	0	40	0	0	66
Centro de Investigación sobre Fijación de Nitrógeno	24	0	0	0	22	2	0	48
Centro de Instrumentos	1	0	0	0	53	0	0	54
Centro de Información Científica y Humanística	0	0	0	0	42	0	0	42
Centro de Invest. sobre Ing. Genética y Biotecnología	22	0	0	0	27	0	0	49
Centro para la Innovación Tecnológica	2	0	0	0	2	0	0	4
Centro Universitario de Comunicación de la Ciencia	1	0	0	0	4	0	0	5
Instituto de Ciencias Nucleares	24	0	0	0	6	0	0	30
Instituto de Astronomía	39	0	0	0	50	0	1	90
Instituto de Biología	70	1	0	0	83	1	4	159
Instituto de Física	108	0	0	0	46	0	7	161
Instituto de Geofísica	37	0	0	0	70	0	22	129
Instituto de Geografía	43	1	0	0	25	0	3	72
Instituto de Geología	46	2	0	0	50	2	3	103

* Incluye investigadores y técnicos académicos a contrato y por honorarios; investigadores visitantes y eméritos.

¹ Ver Nota Aclaratoria 3.

PERSONAL DE INVESTIGACION

	Investigadores de Carrera		Ayudantes de Investigador		Técnicos Académicos		Otros*	Total ¹ de Personal
	T.C.	M.T.	T.C.	M.T.	T.C.	M.T.		
Instituto de Investigaciones Biomédicas	58	2	0	0	73	1	1	135
Instituto de Matemáticas	47	0	0	0	0	0	2	49
Instituto de Química	42	0	0	0	8	0	2	52
Instituto de Invest. en Mat. Aplicadas y en Sistemas	48	1	0	0	44	3	0	96
Instituto de Ingeniería	64	6	0	0	89	4	5	168
Instituto de Investigación en Materiales	51	3	0	0	41	0	0	95
Instituto de Ciencias del Mar y Limnología	54	0	0	0	48	0	1	103
Instituto de Fisiología Celular	28	0	0	0	39	0	0	67

PERSONAL ACADEMICO EN OTRAS DEPENDENCIAS

	Organos Complementarios a la Docencia	Organos de Extensión y Divulgación Universitaria	Organos para la Planeación, los Serv. Administrativos y Jurídicos
Profesores de Asignatura "A"	139	132	
Profesores de Asignatura "B"	13	50	
Profesores de Carrera Tiempo Completo	15	46	1
Profesores de Carrera Medio Tiempo	1	26	
Investigadores de Carrera Tiempo Completo	48	4	
Técnicos Académicos Tiempo Completo	139	9	20
Técnicos Académicos Medio Tiempo	3	4	
Total de Personal ¹	355	256	21

* Incluye investigadores y técnicos académicos a contrato y por honorarios; investigadores visitantes y eméritos.

¹ Ver Nota Aclaratoria 3.

PERSONAL ADMINISTRATIVO*

PERSONAL ADMINISTRATIVO DE BASE	21,947
Rama Administrativa	7,382
Rama Obrera	1,006
Rama Auxiliar de Administración	7,173
Rama Obrera Especializada	536
Rama Técnica Especializada	5,258
Rama Profesional	592
PERSONAL ADMINISTRATIVO DE CONFIANZA	3,656
TOTAL	25,603

* Corresponde a la nómina de la cuarta quincena de 1988.

VI. ACCIONES DE INTERCAMBIO ACADEMICO EN 1987

ACCIONES DE INTERCAMBIO ACADEMICO REALIZADAS DURANTE 1987

MODALIDAD	NACIONALES	INTERNACIONALES	TOTALES
Becas	112	62	174
Cursos	162	27	189
Estadías	7	90	97
Seminarios y Conferencias	21	23	44
Canje y Donaciones	48	-	48
Asesorías	90	-	90
Talleres	9	2	11
Intercambio de Información	15	-	15
Comisiones	11	-	11
Visitas	-	4	4
Reproducciones	3	-	3
Adquisiciones	5	-	5
Años sabáticos	-	1	1
Encuentros	3	-	3
Otros	19	3	22
TOTAL	505	212	717

ORGANISMOS CON LOS QUE LA UNAM CELEBRO CONVENIOS DURANTE EL AÑO DE 1987

I. CONVENIOS BILATERALES A NIVEL NACIONAL

1. Abrasivos Especiales, S.A. de C.V.
2. Celanese Mexicana, S.A.
3. Colegio de la Frontera Norte
4. CONACYT*
5. Cooperativa de Producción Agropecuaria la Pintada, S.C.L.
6. Colegio de Ingenieros Civiles de México, A.C.
7. Delegación del D.D.F., en Tlalpan
8. Enciclopedia Británica de México, S.A.
9. Gobierno del Estado de Guerrero
10. IMIT, A.C.
11. Industrias Resistol, S.A.*
12. Instituto Nacional de Bellas Artes
13. Instituto Mexicano de la Construcción en Acero, A.C.*
14. Instituto Mexicano del Seguro Social
15. Patronato de la OFUNAM, A.C
16. Secretaría de la Contraloría General de la Federación
17. Secretaría de Educación Pública
18. Tele Industrias Ericson, S.A.
19. Universidad Autónoma Metropolitana*
20. Universidad Pedagógica Nacional
21. Universidad Veracruzana
22. Universidad Juárez del Estado de Durango*
23. Universidad Autónoma de Chihuahua
24. Universidad Autónoma de Tlaxcala

II. CONVENIOS MULTILATERALES A NIVEL NACIONAL

1. Syntex, S.A. de C.V. - CONACYT

III. CONVENIOS BILATERALES A NIVEL INTERNACIONAL

1. Consejo Nacional de la Educación Superior de Nicaragua
2. Servicio Alemán de Intercambio Académico
3. Universidad de Córdoba, España
4. Universidad de Humboldt de Berlín (R.D.A.)
5. Universidad de la Habana, Cuba
6. Universidad de Tel-Aviv
7. Universidad Federal de Santa Catarina
8. Universidad Nacional de la Patagonia
9. Universidad Nacional de San Antonio Abad del Cusco, Perú
10. Universidad Politécnica de Valencia, España
11. Universidad de El Salvador
12. Universidad Nacional de Colombia
13. Universidad de Nariño, Colombia
14. Universidad Inca Garcilazo de la Vega, Perú
15. Instituto de Lengua Rusa "A.S. Puskin"
16. Universidad del Zulia, Venezuela

IV. CONTRATOS

1. Secretaría de Agricultura y Recursos Hídricos
2. Sr. Jorge Levy
3. Sra. Ana Elena Baz de Bracamontes
4. Fondo de Equipamento Industrial - Banca Cremi
5. Comisión Nacional Coordinadora de Puertos

* Tienen celebrados dos convenios con la institución, en diferentes áreas.

VII. PLANTA FISICA

AREA CONSTRUIDA POR TIPOLOGIA FUNCIONAL EN MT²

	En C.U.	Fuera de C.U.	Total
Enseñanza Media Superior	6,480	274,664	281,144
Enseñanza Superior	379,478	430,114	809,592
Investigación	184,027	43,687	227,714
Difusión Cultural	41,766	66,640	108,406
Servicios Generales	69,468	16,442	85,910
Servicios de Apoyo a la Docencia	52,938	5,121	58,059
Edificios de Productos	23,468	7,081	30,549
Otros Espacios	70,956	0	70,956
Subtotal	828,581	843,749	1'672,330
Instalaciones no propiedad de la UNAM	0	6,535	6,535
Total	828,581	850,284	1'678,865

AREA CONSTRUIDA POR FUNCION EN MT²

	En C.U.	Fuera de C.U.	Total
Docencia	385,958	704,778	1'090,736
Investigación	184,027	43,687	227,714
Extensión	41,766	66,640	108,406
Apoyo	122,406	21,563	143,969
Otros Espacios	94,424	7,081	101,505
Subtotal	828,581	843,749	1'672,330
Instalaciones no propiedad de la UNAM	0	6,535	6,535
Total	828,581	850,284	1'678,865

CAPACIDAD INSTALADA EN LA UNAM

	C.C.H.	E.N.P.	Facultad	E.N.E.P.	Institutos y Centros Inv.	Otras Instalac.	Escuelas y Centros Docen.	Total
DOCENCIA E INVESTIGACION								
Aulas	453	572	1,172	1,047	188	12	126	3,570
Aulas para Actividades Recreativas y Culturales	-	12	-	12	4	-	-	28
Laboratorios	269	158	774	300	779	3	18	2,301
Anexos a Laboratorios	212	-	2	65	22	-	-	301
Cubículos	153	169	1,697	767	2,857	64	122	5,829
Quirófanos para Medicina	-	-	18	-	1	-	-	19
Quirófanos para Veterinaria	-	-	4	6	-	-	-	10
Anfiteatros	-	-	3	1	-	-	-	4
Necropsias para Veterinaria	-	-	3	2	1	-	-	6
Talleres	13	77	39	25	55	-	52	261
Clínicas Odontológicas	4	-	10	14	-	-	-	28
Clínicas	-	-	3	5	-	-	-	8
Centro Ovino - Posta Agropecuaria	-	-	-	-	-	2	-	2
Estaciones Sismológicas	-	-	-	-	7	-	-	7
Granjas Experimentales	-	-	2	-	-	-	-	2
Ranchos	-	-	3	-	-	-	-	3
Invernaderos	-	-	-	3	5	-	-	8
Bioterios	-	-	10	-	11	-	-	21
Herbarios	-	-	-	-	3	-	-	3
DIFUSION DE LA CULTURA								
Bibliotecas	6	9	58	11	42	6	5	137
Hemerotecas	-	-	3	3	-	-	-	6
Audiotecas	-	6	2	3	-	-	-	11
Salas de Lectura	-	3	20	9	28	-	3	63
Librerías	1	3	13	3	-	3	-	23
Auditorios	-	9	15	-	19	6	5	54
Aulas Magnas	-	-	32	5	-	-	2	39
Salas de Conferencias, Proyecciones y Usos Múltiples	10	13	20	4	3	-	2	52
Seminarios	-	-	23	12	22	1	1	59
Salas de Juntas	10	9	45	-	68	3	5	140
Jardines Botánicos	-	-	-	-	2	-	-	2
Salas de Danza (Miguel Covarrubias)	-	-	-	-	-	1	-	1

CAPACIDAD INSTALADA EN LA UNAM

	C.C.H.	E.N.P.	Facultad	E.N.E.P.	Institutos y Centros Inv.	Otras Instalac.	Escuelas y Centros Docen.	Total
DIFUSION DE LA CULTURA (cont.)								
Talleres de Danza	-	-	-	-	-	1	-	1
Salas de Conciertos	-	-	-	-	-	1	1	2
Salas de Música de Cámara	-	-	-	-	-	1	-	1
Salas de Cine	-	-	-	-	-	2	-	2
Salas de Teatro	-	-	2	-	-	5	-	7
Módulos de Extensión Universitaria	-	-	-	2	-	-	-	2
Salas de Exposición	-	-	3	3	6	1	2	15
Museos	-	-	2	3	3	8	-	16
RECREACION								
Campos Deportivos	5	9	-	7	1	2	-	24
Gimnasios	3	9	-	4	-	2	-	18
Albercas	-	6	-	-	-	1	-	7
Vestidores	6	20	13	10	15	5	-	69
Salas de Danza y Esgrima	-	7	1	-	-	-	-	8
Estadios	-	-	-	-	-	2	-	2
Frontón Cerrado	-	-	-	-	-	1	-	1
Salas de Armas	-	-	-	-	-	1	-	1
Casas-Club	-	-	-	-	1	1	-	2

VIII. CARRERAS POR PLANTEL

CARRERAS APROBADAS POR EL CONSEJO UNIVERSITARIO

CARRERA	NUCLEO SUR	NUCLEO NORTE	NUCLEO ORIENTE	SUA*
1 Actuario [2]	Fac. de Ciencias	E.N.E.P. Acatlán		
2 Administración [2]	Fac. de Contaduría y Admon.	F.E.S. Cuautitlán		SUA
3 Arquitectura [4]	Fac. de Arquitectura	E.N.E.P. Acatlán	E.N.E.P. Aragón	
4 Arquitectura del Paisaje [1]	Fac. de Arquitectura			
5 Artes Visuales [1]	E.N. de Artes Plásticas			
6 Bibliotecología [1]	Fac. de Filosofía y Letras			
7 Biólogo [3]	Fac. de Ciencias	E.N.E.P. Iztacala	E.N.E.P. Zaragoza	
8 Canto [1]	E.N. de Música			
9 C. de la Comunic./Periodismo Com.Col. [3]	Fac. de Ciencias Políticas y S.	E.N.E.P. Acatlán	E.N.E.P. Aragón	SUA
10 Ciencias Políticas y Admon. Pública [2]	Fac. de Ciencias Políticas y S.	E.N.E.P. Acatlán		SUA
11 Cirujano Dentista [3]	Fac. de Odontología	E.N.E.P. Iztacala	E.N.E.P. Zaragoza	SUA
12 Composición [1]	E.N. de Música			
13 Comunicación Gráfica [1]	E.N. de Artes Plásticas			
14 Contaduría [2]	Fac. de Contaduría y Admon.	F.E.S. Cuautitlán		SUA
15 Derecho [3]	Fac. de Derecho	E.N.E.P. Acatlán	E.N.E.P. Aragón	SUA
16 Diseño Gráfico [1]	E.N. de Artes Plásticas	E.N.E.P. Acatlán		
17 Diseño Industrial [2]	Fac. de Arquitectura		E.N.E.P. Aragón	
18 Economía [1]	Fac. de Economía	E.N.E.P. Acatlán	E.N.E.P. Aragón	SUA
19 Educación Musical [1]	E.N. de Música			
20 Enfermería y Obstetricia [1]	E.N. de Enfermería y Obst.			
21 Enseñanza del Idioma Inglés [1]		E.N.E.P. Acatlán		
22 Estudios Latinoamericanos [1]	Fac. de Filosofía y Letras			
23 Etnomusicología [1]	E.N. de Música			
24 Filosofía [3]	Fac. de Filosofía y Letras	E.N.E.P. Acatlán		SUA
25 Físico [1]	Fac. de Ciencias			
26 Geografía [2]	Fac. de Filosofía y Letras			SUA
27 Historia [3]	Fac. de Filosofía y Letras	E.N.E.P. Acatlán		SUA
28 Informática [1]	Fac. de Contaduría y Admon.			
29 Ingeniero Agrícola [1]		F.E.S. Cuautitlán		
30 Ingeniero Civil [3]	Fac. de Ingeniería	E.N.E.P. Acatlán	E.N.E.P. Aragón	
31 Ingeniero de Minas y Metalurgista [1]	Fac. de Ingeniería			
32 Ingeniero en Alimentos [1]		F.E.S. Cuautitlán		
33 Ingeniero en Computación [2]	Fac. de Ingeniería		E.N.E.P. Aragón	
34 Ingeniero Geofísico [1]	Fac. de Ingeniería			
35 Ingeniero Geólogo [1]	Fac. de Ingeniería			
36 Ingeniero Mecánico Electricista [3]	Fac. de Ingeniería	F.E.S. Cuautitlán	E.N.E.P. Aragón	
37 Ingeniero Petrolero [1]	Fac. de Ingeniería			
38 Ingeniero Químico [3]	Fac. de Química	F.E.S. Cuautitlán	E.N.E.P. Zaragoza	
39 Ingeniero Químico Metalúrgico [1]	Fac. de Química			

CARRERA	NUCLEO SUR	NUCLEO NORTE	NUCLEO ORIENTE	SUA*
40 Ingeniero Topógrafo y Geodesta [1]	Fac. de Ingeniería			
41 Instrumentación [1]	E.N. de Música			
42 Investigación Biomédica Básica [1]	Col. de Ciencias y Humanidades			
43 Lengua y Literatura Hispánicas [3]	Fac. de Filosofía y Letras	E.N.E.P. Acatlán		SUA
44 Lengua y Literatura Modernas Alemanas	Fac. de Filosofía y Letras			
45 Lengua y Literatura Modernas Francesas	Fac. de Filosofía y Letras			
46 Lengua y Literatura Modernas Inglesas [2]	Fac. de Filosofía y Letras			SUA
47 Lengua y Literatura Modernas Italianas	Fac. de Filosofía y Letras			
48 Letras Clásicas [1]	Fac. de Filosofía y Letras			
49 Literatura Dramática y Teatro [1]	Fac. de Filosofía y Letras			
50 Matemático [1]	Fac. de Ciencias			
51 Matemáticas Aplicadas y Computación [1]		E.N.E.P. Acatlán		
52 Médico Cirujano [5]	Fac. de Medicina	E.N.E.P. Iztacala	E.N.E.P. Zaragoza	
53 Médico Veterinario Zootecnista [3]	Fac. de Med. Veterinaria y Zoo.	F.E.S. Cuautitlán		
54 Optometría [1]		E.N.E.P. Iztacala		
55 Pedagogía [4]	Fac. de Filosofía y Letras	E.N.E.P. Acatlán	E.N.E.P. Aragón	SUA
56 Piano [1]	E.N. de Música			
57 Planificación para el Des. Agropecuario [1]			E.N.E.P. Aragón	
58 Psicología [3]	Fac. de Psicología	E.N.E.P. Iztacala	E.N.E.P. Zaragoza	SUA
59 Químico [2]	Fac. de Química	F.E.S. Cuautitlán		
60 Químico Farmacéutico Biólogo [3]	Fac. de Química	F.E.S. Cuautitlán	E.N.E.P. Zaragoza	
61 Relaciones Internacionales [3]	Fac. de Ciencias Políticas y S.	E.N.E.P. Acatlán	E.N.E.P. Aragón	SUA
62 Sociología [3]	Fac. de Ciencias Políticas y S.	E.N.E.P. Acatlán	E.N.E.P. Aragón	SUA
63 Trabajo Social [1]	E.N. de Trabajo Social			
64 Urbanismo [1]	Fac. de Arquitectura			
 Carreras Técnicas				
1 Técnico en Enfermería	E.N. de Enfermería y Obst.	E.N.E.P. Iztacala	E.N.E.P. Zaragoza	SUA
2 Técnico en Canto	E.N. de Música			
3 Técnico en Composición	E.N. de Música			
4 Técnico en Educación Musical	E.N. de Música			
5 Técnico en Etnomusicología	E.N. de Música			
6 Técnico Instrumentista	E.N. de Música			
7 Técnico en Piano	E.N. de Música			

El número entre paréntesis indica los Planes de Estudio diferentes.

* Sistema de Universidad Abierta.

IX. PLANES DE ESTUDIO DE POSGRADO

PLANES DE ESTUDIO DE POSGRADO

FACULTAD DE ARQUITECTURA

Especialización en:

- Diseño Industrial (Materiales, Productos)
- Prefabricación e Industrialización de Edificios
- Terminales de Transporte
- Vivienda
- Valuación Inmobiliaria
- Planeación y Diseño de Edificios para Salud
- Cubiertas Ligeras

Maestría en:

- Arquitectura:
 - Investigación y Docencia-Arquitectura
 - Investigación y Docencia-Urbanismo
 - Restauración de Monumentos
 - Tecnología
 - Urbanismo
- Diseño Arquitectónico
- Diseño Industrial (Metodología, Teoría del Diseño, Ergonomía, Materiales y Procesos, Resistencia de Materiales y Mecanismos)

Doctorado en:

- Arquitectura
- Urbanismo

ESCUELA NACIONAL DE ARTES PLASTICAS

Especialización en:

- Escultura
- Grabado

- Pintura

Maestría en:

- Artes Visuales:
 - Escultura
 - Grabado
 - Pintura
 - Comunicación y Diseño Gráfico
 - Arte Urbano

FACULTAD DE CIENCIAS

Especialización en:

- Microscopia Electrónica Aplicada a Ciencias Biológicas

Maestría en:

- Ciencias:
 - Matemáticas
 - Física
 - Geología
 - Geofísica
 - De Materiales
 - Ecología
 - Biología
 - Biología Celular

Doctorado en:

- Ciencias:
 - Biología
 - Física
 - Geología
 - Matemáticas
 - De Materiales

COLEGIO DE CIENCIAS Y HUMANIDADES

Especialización en:

- Biotecnología
- Ciencias del Mar
- Comportamiento Organizacional
- Estadística Aplicada
- Heliodiseño

Maestría en:

- Biotecnología
- Ciencias de la Computación
- Ciencias del Mar:
 - Oceanografía Biológica y Pesquera
 - Oceanografía Física
 - Oceanografía Geológica
 - Oceanografía Química
- Ciencias Fisiológicas
- Docencia Económica
- Educación en Matemáticas
- Estadística e Investigación en Operaciones
- Investigación Biomédica Básica
- Lingüística Aplicada
- Energía Solar
- Geofísica:
 - Aguas Subterráneas
 - Exploración Geofísica
 - Sismología y Física del Interior de la Tierra
 - Estudios Espaciales

Doctorado en:

- Biotecnología
- Ciencias del Mar:

- Oceanografía Biológica y Pesquera
- Oceanografía Física
- Oceanografía Geológica
- Oceanografía Química
- Ciencias Fisiológicas
- Ecología
- Investigación Antropológica
- Investigación Biomédica Básica
- Geofísica (Aguas Subterráneas, Exploración Geofísica, Sismología y Física del Interior de la Tierra, Estudios Especiales)

FACULTAD DE CIENCIAS POLITICAS Y SOCIALES

Maestría en:

- Administración Pública
- Ciencia Política
- Ciencia de la Comunicación
- Estudios Latinoamericanos (Ciencias Políticas y Sociales)
- Relaciones Internacionales
- Sociología

Doctorado en:

- Administración Pública
- Ciencia Política
- Estudios Latinoamericanos (Ciencias Políticas y Sociales)
- Relaciones Internacionales
- Sociología

FACULTAD DE CONTADURIA Y ADMINISTRACION

Especialización en:

- Administración de Empresas Hoteleras y Gastronómicas

- Administración de Instituciones de Educación Media Superior y Superior
- Administración de Personal
- Administración de la Producción
- Comercio Exterior
- Contaduría Pública
- Contraloría Pública
- Finanzas
- Fiscal (Contribuciones)
- Informática
- Mercadotecnia
- Auditoría Interna
- Administración de Riesgos

Maestría en:

- Administración (Organizaciones)
- Contaduría
- Administración de la Atención Médica y de Hospitales

Doctorado en:

- Administración (Organizaciones)

FACULTAD DE DERECHO

Especialización en:

- Ciencias Penales
- Derecho Constitucional y Administrativo
- Derecho Privado
- Derecho Social
- Finanzas Públicas
- Derecho Internacional

- Derecho Fiscal

Maestría en:

- Derecho
- Derecho Fiscal
- Derecho Internacional

Doctorado en:

- Derecho
- Derecho Fiscal
- Derecho Internacional

FACULTAD DE ECONOMIA

Maestría en:

- Economía

Doctorado en:

- Economía

FACULTAD DE FILOSOFIA Y LETRAS

Especialización en:

- Literatura Maya y Náhuatl

Maestría en:

- Bibliotecología
- Estudios Latinoamericanos (Filosofía, Historia y Literatura)
- Filosofía
- Historia de México
- Historia del Arte
- Letras

- Letras Clásicas
- Letras Inglesas
- Lingüística Hispánica
- Literatura Española
- Literatura Iberoamericana
- Literatura Mexicana
- Geografía, Evaluación y Conservación de Recursos Naturales
- Pedagogía
- Enseñanza Superior (sólo para profesores de esta Universidad)

Doctorado en:

- Estudios Latinoamericanos
- Filosofía
- Geografía
- Historia
- Letras
- Pedagogía
- Antropología

FACULTAD DE INGENIERIA

Especialización en:

- Construcción
- Métodos Artificiales de Producción Petrolera
- Perforación de Pozos Petroleros
- Proyecto de Instalaciones Eléctricas
- Proyecto de Instalaciones Mecánicas
- Recuperación Secundaria en Yacimientos Petrolíferos
- Obras Hidráulicas
- Obras Marítimas

Maestría en:

- Ingeniería:

- Ambiental
- Aprovechamientos Hidráulicos
- Eléctrica
- Energética
- Estructuras
- Hidráulica
- Exploración de Recursos Energéticos del Subsuelo
- Investigación de Operaciones
- Mecánica
- Mecánica de Suelos
- Petrolera
- Planeación
- Construcción

Doctorado en:

- Ingeniería:

- Ambiental
- Aprovechamientos Hidráulicos
- Estructuras
- Hidráulica
- Investigación en Operaciones
- Mecánica de Suelos
- Mecánica
- Petrolera
- Eléctrica

FACULTAD DE MEDICINA

Especialización en:

- Anatomía Patológica
- Anestesiología
- Angiología
- Biología de la Reproducción Humana
- Cardiología

- Ciencias Biomédicas
- Cirugía Cardiovascular
- Cirugía de Mano
- Cirugía de Torax
- Cirugía General
- Cirugía Pediátrica
- Cirugía Plástica y Reconstructiva
- Dermatología
- Endocrinología y Nutriología
- Estadística Aplicada a la Salud
- Gastroenterología
- Genética Médica
- Ginecología y Obstetricia
- Hematología
- Infectología
- Inmunología Clínica y Alergia
- Laboratorio Clínico
- Medicina de Rehabilitación
- Medicina de Deporte y Actividad Física
- Medicina del Enfermo en Estado Crítico
- Medicina del Trabajo
- Medicina General Familiar
- Medicina Interna
- Medicina Legal
- Medicina Nuclear
- Nefrología
- Neumología
- Neurocirugía
- Neurología

- Oftalmología
- Oncología Médica y Radioterapia
- Otorrinolaringología
- Pediatría Médica
- Proctología
- Psicoanálisis
- Psicoterapia de Grupo
- Psiquiatría
- Radiodiagnóstico
- Residencia de Medicina Familiar
- Reumatología
- Traumatología y Ortopedia
- Urología
- Medicina Integral Naval

Maestría en:

- Ciencias Biomédicas
- Ciencias Médicas
- Ciencias Sociomédicas
- Estadística Aplicada a la Salud
- Psiquiatría:
 - Psicoterapia Médica
 - Infantil y de la Adolescencia
 - Social

Doctorado en:

- Ciencias Médicas
- Ciencias Biomédicas
- Psiquiatría

FACULTAD DE MEDICINA VETERINARIA Y ZOOTECNIA

Especialización en:

- Diagnóstico en Patología Veterinaria
- Planificación en Salud Animal
- Producción Animal:
 - Aves
 - Bovinos
 - Porcinos

Maestría en:

- Ciencias Veterinarias
- Producción Animal

Doctorado en:

- Ciencias Veterinarias
- Producción Animal

FACULTAD DE ODONTOLOGIA

Especialización en:

- Cirugía Bucal
- Endodoncia
- Materiales Dentales
- Odontopediatría
- Ortodoncia
- Patología Bucal
- Parodoncia
- Prótesis Bucal Fija
- Prótesis Bucal Removible
- Prótesis Maxilo-Facial
- Salud Pública Bucal

- Docencia de la Odontología

Maestría en:

- Ciencias Odontológicas

Doctorado en:

- Ciencias Odontológicas

FACULTAD DE PSICOLOGIA

Especialización en:

- Desarrollo del Niño
- Psicología Clínica y Psicoterapia de Grupo en Instituciones

Maestría en:

- Análisis Experimental de la Conducta
- Psicobiología
- Psicología Ambiental
- Psicología Clínica
- Psicología Educativa
- Psicología General Experimental
- Psicología Social

Doctorado en:

- Análisis Experimental de la Conducta
- Psicología Clínica
- Psicología General Experimental
- Psicología Social

FACULTAD DE QUIMICA

Especialización en:

- Administración Industrial

Maestría en:

- Administración Industrial
 - Ciencias de Alimentos (Ingeniería y Química de Alimentos)
 - Ciencias Nucleares
 - Ciencias Químicas:
 - Gestión de Tecnología
 - Química Analítica
 - Bioquímica
 - Farmacia-Química-Farmacéutica
 - Fisicoquímica
 - Química Inorgánica
 - Química Orgánica
 - Farmacia Biofarmacia
 - Ingeniería Química:
 - Ingeniería de Proyectos
 - Procesos
 - Metalurgia
 - Química Farmacéutica (Control Medicamentos y Fármacos)
 - Química Inorgánica (Cerámica)
- ### Doctorado en:
- Ciencias Químicas (Bioquímica)
 - Química (Fisicoquímica, Química Inorgánica, Química Orgánica, Alimentos, Farmacia, Ingeniería Química, Química Analítica)

ESCUELA NACIONAL DE TRABAJO SOCIAL

Especialización en:

- Trabajo Social en el Sector Salud

FACULTAD DE ESTUDIOS SUPERIORES CUAUTITLAN

Especialización en:

- Nutrición Animal
- Microbiología
- Producción de Ovinos y Caprinos

Maestría en:

- Producción Animal (Ovinos y Caprinos)
- Ingeniería (Metalmeccánica)
- Microbiología
- Nutrición Animal
- Reproducción Animal

Doctorado en:

- Microbiología

ESCUELA NACIONAL DE ESTUDIOS PROFESIONALES ACATLAN

Especialización en:

- Control de Calidad
- Costos de la Construcción
- Estructura Jurídico-Económica de la Inversión Extranjera
- Geotecnia Aplicada a las Vías Terrestres
- Instituciones Administrativas de Finanzas Públicas

Maestría en:

- Estudios México-Estados Unidos
- Política Criminal

ESCUELA NACIONAL DE ESTUDIOS PROFESIONALES ARAGON

Especialización en:

- Ciencias Penales

Maestría en:

- Enseñanza Superior
- Derecho (Ciencias Penales)
- Economía Financiera

ESCUELA NACIONAL DE ESTUDIOS PROFESIONALES IZTACALA

Especialización en:

- Endodontología

Maestría en:

- Farmacología Conductual
- Modificación de la Conducta
- Neurociencias
- Psicología (Metodología de la Teoría e Investigación Conductual)
- Investigación de Servicios de Salud
- Biología de la Reproducción

ESCUELA NACIONAL DE ESTUDIOS PROFESIONALES ZARAGOZA

Maestría en:

- Investigación en Biología de los Sistemas Humanos
- Psicología (Educación Especial)

X. ORGANIGRAMA INDICATIVO

UNIVERSIDAD NACIONAL AUTONOMA DE MEXICO

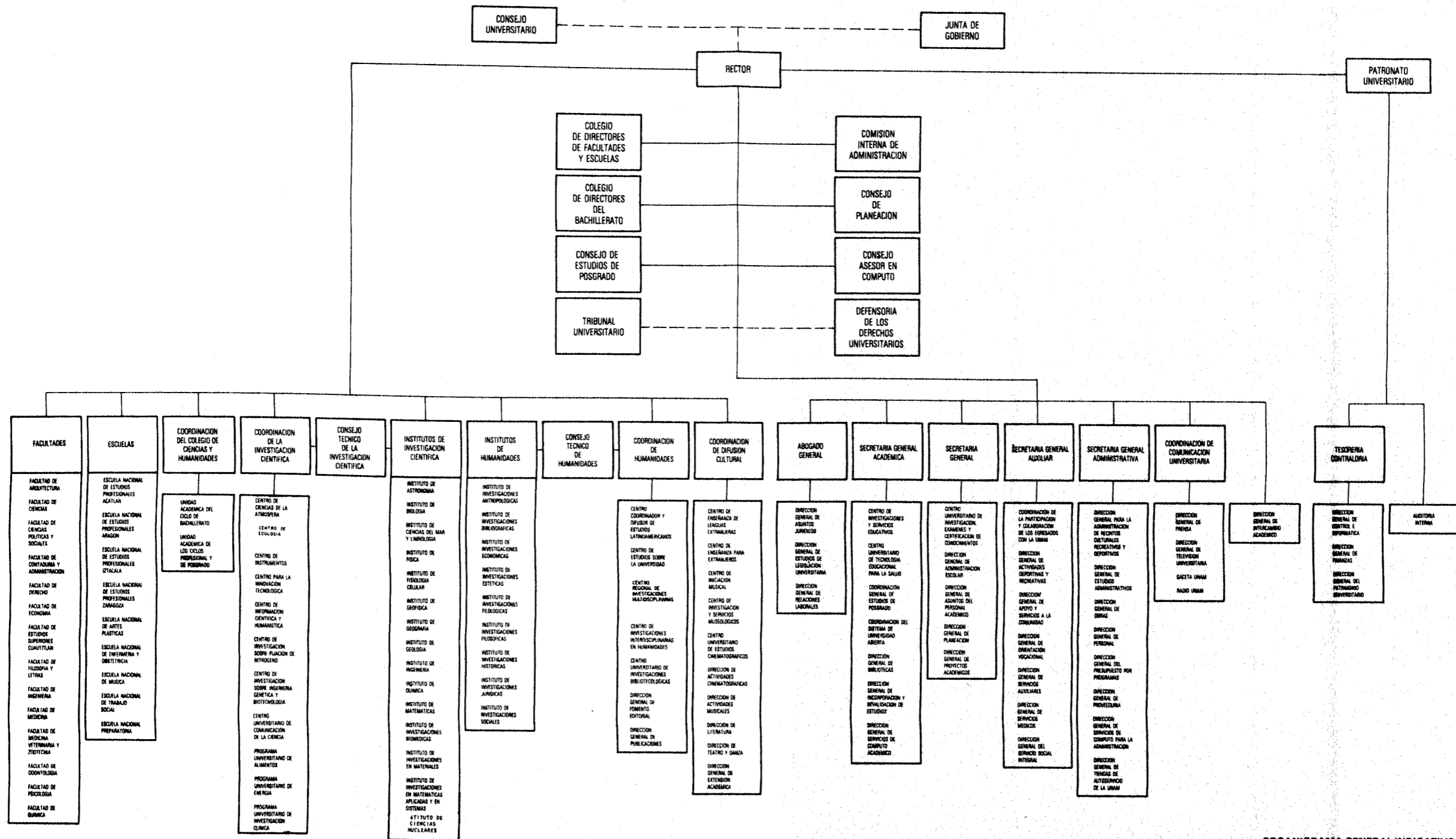

ANEXO

A) NOTAS ACLARATORIAS

B) FUENTES DE INFORMACION

A) NOTAS ACLARATORIAS

- 1) La información sobre población escolar corresponde al 30 de marzo de 1988.

La población escolar de primer ingreso y reingreso inscrita por nivel, no incluye aquellos alumnos que únicamente presentaron exámenes extraordinarios.

Debido a rectificación en las cifras publicadas en la Agenda Estadística anterior, de la población escolar de posgrado en el semestre 1987-1, se incluye dicho semestre nuevamente. Se sustituyen las cifras provisionales para la Facultad de Medicina por las cifras definitivas de alumnos inscritos, en ese semestre, en cada nivel de posgrado.

- 2) La población escolar de reingreso a la carrera de Médico Cirujano incluye: 557 hombres y 428 mujeres del internado médico (ciclos IX y X), así como 623 hombres y 431 mujeres del servicio social (ciclos XI y XII).
- 3) Los totales de personal académico, así como por categoría y de grupo de dependencias se refiere al número de personas sin repetición por diversos nombramientos, por dicha razón no son resultado, necesariamente, de la suma directa de las cifras parciales de las categorías o de las dependencias que se agrupan.

B) FUENTES DE INFORMACION

Diversas instancias y dependencias universitarias participaron mediante la revisión o aportación de datos con los que finalmente se integró esta Agenda Estadística.

A manera de reconocimiento por el interés y entusiasmo con el que hicieron dicho trabajo, a continuación se presentan para cada tema las dependencias o instancias cuya colaboración fue fundamental.

- Profesores e investigadores eméritos
- Secretaría Ejecutiva de Junta de Gobierno y Consejo Universitario

- Población escolar de primer ingreso y reingreso por nivel en el ciclo 1987-1988
- Dirección General de Administración Escolar
- Coordinación General de Estudios de Posgrado

- Exámenes profesionales y de grado aprobados en 1987
- Dirección General de Administración Escolar

- Presupuesto 1988
- Dirección General de Presupuesto por Programas

- Recursos humanos
- Dirección General de Personal
- Dirección General de Servicios de Cómputo para la Administración

- Acciones de intercambio académico en 1987
- Dirección General de Intercambio Académico

- Planta física
- Dirección General de Obras

- Carreras por plantel
- Dirección General de Proyectos Académicos

- Planes de estudio de posgrado
- Coordinación General de Estudios de Posgrado

- Organigrama indicativo
- Dirección General de Estudios Administrativos

La integración, preparación y edición del material que forma la Agenda Estadística, estuvo a cargo de la Coordinación de Estadística de la Dirección General de Planeación.

AGENDA ESTADISTICA 1988

**Editada por la Dirección General de Planeación
Se terminó de imprimir en Vargas Impresores, S. A.
el 15 de julio de 1988.**

**Bajo la supervisión de SESIAB, S.A. DE C.V.
Magdalena 444. Tels. 523-3191, 523-5449
La edición consta de 1 500 ejemplares.**

ISBN 968-36-0429-3

