



AGENDA ESTADISTICA 1989

UNIVERSIDAD NACIONAL AUTÓNOMA DE MÉXICO
Dirección General de Planeación,
Evaluación y Proyectos Académicos

UNIVERSIDAD NACIONAL AUTONOMA DE MEXICO
SECRETARIA GENERAL

AGENDA ESTADISTICA 1989

UNAM

**DIRECCION GENERAL DE PLANEACION, EVALUACION
Y PROYECTOS ACADEMICOS**

**UNIVERSIDAD NACIONAL AUTONOMA
DE MEXICO**

**Dr. José Sarukhán
Rector**

**Dr. José Narro Robles
Secretario General**

**Dr. Tomás Garza Hernández
Secretario Administrativo**

**Lic. David Pantoja Morán
Secretario Auxiliar**

**Lic. Manuel Barquín Alvarez
Abogado General**

**Act. Rocío Liarena de Thierry
Directora General de Planeación, Evaluación
y Proyectos Académicos**

INDICE

	Pág.
PROLOGO	
I. RECTORES DE LA UNIVERSIDAD NACIONAL AUTONOMA DE MEXICO	7
II. PROFESORES E INVESTIGADORES EMERITOS DESDE 1941	15
III. PREMIO UNIVERSIDAD NACIONAL 1988	21
IV. POBLACION ESCOLAR DE PRIMER INGRESO Y REINGRESO POR NIVEL EN EL CICLO 1988-1989	25
V. EXAMENES PROFESIONALES Y DE GRADO APROBADOS EN 1988	43
VI. PRESUPUESTO 1989	53
VII. RECURSOS HUMANOS	57
VIII. ACCIONES DE INTERCAMBIO ACADEMICO EN 1988	65
IX. PLANTA FISICA	69
X. CARRERAS POR PLANTEL	75
XI. PLANES DE ESTUDIO DE POSGRADO	79
XII. ORGANOGRAMA GENERAL	91
 ANEXOS:	
A) NOTAS ACLARATORIAS	97
B) FUENTES DE INFORMACION	99

PROLOGO

La Dirección General de Planeación, Evaluación y Proyectos Académicos presenta la edición 1989 de la Agenda Estadística. Cumple así con el propósito de proporcionar la información necesaria para apoyar las actividades de planeación y el desarrollo de las labores académicas y administrativas de la U.N.A.M.

Como en las ediciones anteriores, la información estadística presenta los recursos que existen en cada uno de los niveles de educación de una manera clara y objetiva.

Asimismo, una vez más se reconoce el esfuerzo coordinado de las diferentes dependencias involucradas en el manejo de los datos que aquí se consignan, y que sirven de base para la toma de decisiones en el mejor aprovechamiento de los recursos de la U.N.A.M.

I. RECTORES DE LA UNIVERSIDAD NACIONAL AUTONOMA DE MEXICO

RECTORES DE LA UNIVERSIDAD NACIONAL AUTONOMA DE MEXICO**Joaquín Egúía Lis**

Licenciado en Derecho

Del 23 de septiembre de 1910 al 23 de septiembre de 1913

Ezequiel A. Chávez

Licenciado en Derecho

Del 23 de septiembre de 1913 al 2 de septiembre de 1914

Valentín Gama y Cruz

Ingeniero Geógrafo

Del 11 de septiembre de 1914 al 30 de junio de 1915

José Natividad Macías

Licenciado en Derecho

Del 10. de julio de 1915 al 22 de mayo de 1916

Miguel E. Schultz

Educador

Del 22 de noviembre de 1916 al 3 de mayo de 1917

(Interino)

José Natividad Macías

Licenciado en Derecho

Del 3 de mayo de 1917 al 7 de mayo de 1920

Antonio Caso y Andrade

Licenciado en Derecho, Doctor en Derecho

Del 7 de mayo de 1920 al 21 de mayo de 1920

(Interino)

RECTORES DE LA UNIVERSIDAD NACIONAL AUTONOMA DE MEXICO**Balbino Dávalos Balkim**

Licenciado en Derecho

Del 21 de mayo de 1920 al 2 de junio de 1920
(Interino)**José Vasconcelos Calderón**

Licenciado en Derecho

Del 5 de junio de 1920 al 12 de octubre de 1921

Mariano Silva y Aceves

Licenciado en Derecho

Del 12 de octubre de 1921 al 12 de diciembre de 1921

Antonio Caso y Andrade

Licenciado en Derecho, Doctor en Derecho

Del 12 de diciembre de 1921 al 28 de agosto de 1923

Ezequiel A. Chávez

Licenciado en Derecho

Del 28 de agosto de 1923 al 8 de diciembre de 1924

Alfonso Pruneda García

Médico Cirujano

Del 9 de diciembre de 1924 al 30 de noviembre de 1928

Antonio Castro Leal

Licenciado en Derecho, Doctor en Derecho, Doctor en Filosofía

Del 9 de diciembre de 1928 al 21 de junio de 1929

RECTORES DE LA UNIVERSIDAD NACIONAL AUTONOMA DE MEXICO**Ignacio García Téllez**

Licenciado en Derecho

Del 21 de junio de 1929 al 1o. de agosto de 1929
(Interino)**José López Lira**

Licenciado en Derecho

Del 2 de agosto de 1929 al 4 de septiembre de 1929
(Interino)**Ignacio García Téllez**

Licenciado en Derecho

Del 4 de septiembre de 1929 al 12 de septiembre de 1932

Roberto Medellín Ostos

Ingeniero Químico

Del 12 de septiembre de 1932 al 15 de octubre de 1933

Manuel Gómez Morín

Licenciado en Derecho

Del 23 de octubre de 1933 al 26 de octubre de 1934

Enrique O. Aragón

Médico Cirujano

Del 27 de octubre de 1934 al 26 de noviembre de 1934
(Interino)**Fernando Ocaranza Carmona**

Médico Cirujano

Del 26 de noviembre de 1934 al 17 de septiembre de 1935

RECTORES DE LA UNIVERSIDAD NACIONAL AUTONOMA DE MEXICO**Luis Chico Goerne**

Licenciado en Derecho

Del 24 de septiembre de 1935 al 9 de junio de 1938

Gustavo Baz Prada

Médico Cirujano

Del 21 de junio de 1938 al 3 de diciembre de 1940

Mario de la Cueva de la Rosa

Licenciado en Derecho

Del 3 de diciembre de 1940 al 18 de junio de 1942
(Interino)**Rodolfo Brito Foucher**

Licenciado en Derecho

Del 18 de junio de 1942 al 27 de julio de 1944

Samuel Ramírez Moreno

Médico Cirujano

Del 28 de julio de 1944 al 31 de julio de 1944
(Interino)**José Aguilar Alvarez**

Médico Cirujano

Del 7 de agosto de 1944 al 18 de agosto de 1944
(Interino)**Alfonso Caso y Andrade**

Licenciado en Derecho, Doctor en Ciencias Antropológicas

Del 15 de agosto de 1944 al 24 de marzo de 1945

RECTORES DE LA UNIVERSIDAD NACIONAL AUTONOMA DE MEXICO**Genaro Fernández Mac Gregor**

Licenciado en Derecho

Del 24 de marzo de 1945 al 28 de febrero de 1946

Salvador Zubirán Abchondo

Médico Cirujano

Del 4 de marzo de 1946 al 20 de febrero de 1947 (provisional)

Del 20 de febrero de 1947 al 23 de abril de 1948 (definitivo)

Alfonso Ochoa Ravizé

Contador Público

Del 24 de abril de 1948 al 1o. de junio de 1948

(Interino)

Luis Garrido Díaz

Licenciado en Derecho, Doctor en Derecho

Del 1o. de junio de 1948 al 30 de mayo de 1952 (primer periodo)

Del 1o. de junio de 1952 al 13 de febrero de 1953 (segundo periodo)

Nabor Carrillo Flores

Ingeniero Civil, Doctor en Mecánica de Suelos

Del 13 de febrero de 1953 al 13 de febrero de 1957 (primer periodo)

Del 13 de febrero de 1957 al 13 de febrero de 1961 (segundo periodo)

Ignacio Chávez Sánchez

Médico Cirujano, Doctor en Ciencias Biológicas

Del 13 de febrero de 1961 al 21 de enero de 1965 (primer periodo)

Del 13 de febrero de 1965 al 27 de abril de 1966 (segundo periodo)

RECTORES DE LA UNIVERSIDAD NACIONAL AUTONOMA DE MEXICO**Javier Barros Sierra**

Ingeniero Civil, Maestro en Ciencias Matemáticas
Del 5 de mayo de 1966 al 20 de abril de 1970

Pablo González Casanova

Maestro en Ciencias Históricas, Doctor en Letras
Del 30 de abril de 1970 al 7 de diciembre de 1972

Gillermo Soberón Acevedo

Médico Cirujano, Doctor en Fisiología
Del 3 de enero de 1973 al 3 de enero de 1977 (primer periodo)
Del 3 de enero de 1977 al 2 de enero de 1981 (segundo periodo)

Octavio Rivero Serrano

Médico Cirujano
Del 3 de enero de 1981 al 2 de enero de 1985

Jorge Carpizo Mac Gregor

Licenciado en Derecho, Doctor en Derecho
Del 2 de enero de 1985 al 2 de enero de 1989

José Sarukhán Kermez

Biólogo, Maestro en Botánica Agrícola, Doctor en Ecología
Designado el 13 de diciembre de 1988 para el periodo que comprende
del 2 de enero de 1989 al 1o. de enero de 1993

II. PROFESORES E INVESTIGADORES EMERITOS DESDE 1941

PROFESORES E INVESTIGADORES EMERITOS

PROFESORES EMERITOS

Facultad de Filosofía y Letras

Mtro. Antonio Caso	25/02/46
Dr. Demetrio Frangos Rocca	17/12/59
Dr. José Gaos y González Pola	20/12/60
Dr. Amancio Bolaños e Isla	30/08/66
Dr. Edmundo O'Gorman	18/05/67
Dr. Eduardo Nicol	13/10/69
Dr. Wenceslao Roces Suárez	13/10/69
Dr. Jorge A. Vivó Escoto	10/06/75
Dr. Leopoldo Zea Aguilar	10/06/75
Dr. Juan M. Lope Blanch	08/05/84
Dr. Sergio Fernández Cárdenas	16/01/85
Dr. Adolfo Sánchez Vázquez	28/03/85
Dr. Carlos Solórzano Fernández	26/09/85

Facultad de Ciencias

Dr. Eduardo Caballero y Caballero	07/05/74
Ing. Ricardo Monges López	05/09/74
Dr. Carlos Graef Fernández	16/11/76
Dr. Alberto Barajas Célis	16/11/76
M. en C. Rafael Martín del Campo y Sánchez	26/09/85

Facultad de Derecho

Dr. Roberto A. Esteva Ruíz	31/10/58
Dr. Eduardo Pallares Portilla	17/12/59
Dr. Antonio Martínez Báez	30/08/66
Dr. Gabino Fraga	30/08/66
Dr. Mario de la Cueva	30/08/66
Dr. Andrés Serra Rojas	22/09/67
Dr. Luis Recasens Sitges	11/12/70
Dr. Alfonso Noriega Cantú	02/03/71
Lic. Virgilio Domínguez	04/10/73
Dr. Eduardo García Maynez	13/12/73
Dr. Alberto Trueba Urbina	10/12/74
Dr. Roberto L. Mantilla Molina	16/12/75
Dr. Gabriel García Rojas	16/11/76
Dr. Ignacio Medina Lima	22/08/78
Lic. Rafael Preciado Hernández	06/09/79

Lic. Manuel R. Palacios	26/08/82
Lic. Jorge Sánchez Cordero	08/05/84
Dr. Raúl Cervantes Ahumada	28/03/85
Dr. Ignacio Burgoa Orihuela	08/04/87

Facultad de Ciencias Políticas y Sociales

Dr. Pablo González Casanova	08/05/84
Mtro. Raúl Cardiel Reyes	16/01/85
Prof. Ricardo Pozas Arciniega	22/03/88

Facultad de Economía

Dr. Jesús Silva Herzog	20/12/60
Prof. Francisco Zamora Padilla	28/01/63
Dr. Manuel Sánchez Sarto	18/05/67
Ing. Andrés García Pérez	20/10/72
Lic. Ricardo Torres Gaitán	22/08/78
Dr. Antonio Sacristán Colás	12/03/86

Facultad de Contaduría y Administración

C.P. Roberto Casas Alatríste	20/12/60
C.P. Wilfrido Castillo Miranda	27/02/73
C.P. Alfonso Ochoa Ravizé	10/12/74
C.P. Arturo Elizundia Charles	04/09/87
C.P. Manuel Resa García	09/02/89

Facultad de Medicina

Dr. Fernando Ocaranza	20/06/49
Dr. Fernando Quiroz	04/12/64
Dr. Tomás Perrín	04/12/64
Dr. José Joaquín Izquierdo	04/12/64
Dr. Manuel Martínez Báez	30/08/66
Dr. Salvador Zubirán	30/08/66
Dr. Raoul Fournier Villada	30/08/66
Dr. Aquilino Villanueva	30/08/66
Dr. Ignacio Chávez Sánchez	05/09/74

PROFESORES E INVESTIGADORES EMERITOS

Dr. Alfonso Angelini de la Garza	05/09/74
Dr. Clemente Robles Castillo	05/09/74
Dr. Magin Puig Solanes	16/12/75
Dr. Isaac Costero Tudanca	17/11/77
Dr. Francisco Fernández del Casillo	17/11/77
Dr. Bernardo Sepúlveda Gutiérrez	22/08/78
Dr. Ismael Cosío Villegas	12/03/81
Dr. Ramón de la Fuente Muñiz	18/01/83
Dr. Alfonso Alvarez Bravo	08/05/84
Dr. Alberto Guevara Rojas	16/01/85
Dr. José Laguna García	26/09/85
Dr. Fernando Latapí Contreras	30/07/86

Facultad de Odontología

C.D. Ignacio Aguilar Alvarez	07/05/74
C.D. Hermilo López Morales	22/08/78
C.D. Manuel Rey García	09/02/89

Facultad de Ingeniería

Dr. Ignacio Avílez Serna	17/12/59
Prof. Enrique Rivero Borrel	18/05/67
Dr. Mariano Hernández Barrenechea	18/05/67
Ing. José Hernández Olmedo	13/10/69
Ing. Antonio Dovalí Jaime	02/03/77
Ing. Oscar de Buen y López de Heredia	18/01/83
Dr. Leonardo Zeevaert Wiechers	26/09/85
Ing. Esteban Salinas Elorriaga	08/04/87
Dr. Enzo Levy Lattes	22/03/88

Facultad de Medicina Veterinaria y Zootecnia

M.V.Z. Manuel Ramírez Valenzuela	12/03/81
M.V.Z. Aline Shunemann de Aluja	16/01/85
M.V.Z. Aurora Velázquez Echegaray	22/03/88
M.V.Z. Manuel Chavarría Chavarría	22/03/88

Facultad de Química

Dr. Manuel Dondé Gorozpe	22/09/67
Dr. Rafael Illescas	22/09/67
Dr. Fernando Orozco	22/09/67

Dr. Humberto Estrada Ocampo	05/09/74
I.Q. Alberto Urbina del Razo	30/08/77
Dr. José F. Herrán	25/07/79
Dr. Francisco Giral González	25/07/79
I.Q. Fernando González Vargas	22/03/88

Facultad de Psicología

Dr. Santiago Ramírez Ruíz	08/12/83
---------------------------	----------

Escuela Nacional de Arquitectura

Arq. Federico Mariscal Piña	17/12/59
Arq. Francisco Centeno Ita	20/12/60
Arq. José Villagrán García	22/09/67
Arq. Domingo García Ramos	22/09/67

Facultad de Arquitectura

Arq. Jesús Aguirre Cárdenas	16/01/85
Arq. Enrique Cervantes Sánchez	04/09/87
Dr. Mathías Goertz	22/01/88
Arq. Honorato Carrasco Navarrete	09/02/89

Escuela Nacional de Artes Plásticas

Escultor Ignacio Asúnsolo	26/06/65
---------------------------	----------

Escuela Nacional de Música

Prof. Juan D. Tercero	18/05/67
-----------------------	----------

Escuela Nacional Preparatoria

Lic. Ezequiel A. Chávez	17/06/41
Dr. Samuel García Rodríguez	10/06/55
Prof. Miguel Angel Cevallos	31/10/58
Prof. Manuel López Aguado	31/10/58
Prof. Ignacio Dávila Garibi	08/01/65
Prof. Raúl Pous Ortíz	18/05/67
Prof. Antonio Hernández Rodríguez	18/05/67
I.Q. Constantino Alvarez Medina	09/02/89
Ing. Salvador Mosqueira Roldán	09/02/89
Dr. Enrique Beltrán Castillo	09/02/89

PROFESORES E INVESTIGADORES EMERITOS

INVESTIGADORES EMERITOS

Facultad de Psicología

Dr. Rogelio Díaz-Gerrero 29/05/89

Instituto de Astronomía

Dra. Paris Pishmish 07/05/81

Instituto de Biología

Dr. Eduardo Caballero y Caballero 22/09/67
Dr. Bernardo Villa Ramírez 11/12/85

Instituto de Física

Dr. Marcos Moshinsky Borodlansk 08/05/84
Dr. Fernando E. Prieto Calderón 08/05/84
Dr. Fernando Alba Andrade 16/01/85
Ing. Marcos Mazari Menzer 28/03/85
Ing. Alexander Brody Spitz 22/03/88

Instituto de Ingeniería

Dr. Raúl J. Marsal 09/11/78
M. en I. José Luis Sánchez Briblesca 26/09/85
Dr. Emilio Rosenblueth Deutsch 04/09/87

Instituto de Estudios Médicos y Biológicos

Dr. Ignacio González Guzmán 20/12/65

Instituto de Investigaciones Biomédicas

Dr. Efrén C. del Pozo 05/09/74
Dr. Dionicio Nieto Gómez 16/12/75
Dr. Alfonso Escobar Izquierdo 28/03/85

Instituto de Matemáticas

Dr. Alfonso Nápoles Gándara 20/12/65
Dr. Roberto Vázquez García 16/01/85

Instituto de Investigaciones Económicas

Lic. José Luis Ceceña Gámez 08/04/87

Instituto de Investigaciones Estéticas

Dr. Justino Fernández 13/10/69
Dra. Clementina Díaz y de Ovando 18/01/83
Dra. Ida Rodríguez Prampolini 22/03/88

Instituto de Investigaciones Filológicas

Dr. Rubén Bonifaz Nuño 29/05/89

Instituto de Investigaciones Filosóficas

Dr. Eduardo García Maynez 05/07/68
Dr. El de Gortari de Gortari 11/12/85

Instituto de Investigaciones Históricas

Dr. Pedro Bosch Gimpera 18/05/67
Prof. Juan B. Iguíñez 05/07/68
Dr. Juan Comas Camps 10/06/75
Dr. Juan Antonio Ortega y Medina 08/04/87
Dr. Miguel León-Portilla 22/03/88
Dr. Carlos Bosch García 29/05/89

Instituto de Derecho Comparado

Dr. Niceto Alcalá Zamora 30/11/67

Instituto de Investigaciones Jurídicas

Lic. Jorge Barrera Graf 28/03/85
Dr. Héctor Fx-Zamudio 08/04/87

Instituto de Investigaciones Sociales

Dr. Lucio Mendieta y Núñez 02/05/71
Dr. Pablo González Casanova 08/05/84

III. PREMIO UNIVERSIDAD NACIONAL 1988

PREMIO UNIVERSIDAD NACIONAL 1988

	Area
Doctora Clementina Díaz y de Ovando	Investigación en Humanidades
Doctor René Raúl Drucker Colín	Investigación en Ciencias Naturales
Doctor Sergio Fernández Cárdenas	Docencia en Humanidades
Doctor Jorge A. Flores Valdés	Investigación en Ciencias Exactas
Doctor Francisco Giral González	Docencia en Ciencias Naturales
Profesor Vicente Magdaleno Carmona	Docencia en Humanidades
Doctor Rafael Méndez Martínez	Docencia en Ciencias Naturales
Maestro Luis Nishizawa Flores	Aportación Artística y Extensión de la Cultura
Doctor Manuel Peimbert Sierra	Investigación en Ciencias Exactas
Maestro José Luis Sánchez Briblesca	Innovación Tecnológica
Doctor Guillermo Torres Díaz	Docencia en Ciencias Exactas
Maestro Ricardo Torres Galtán	Docencia en Ciencias Sociales
Doctor Ramón Xirau Subías	Investigación en Humanidades
Doctor Leopoldo Zea Aguilar	Investigación en Ciencias Sociales

**IV. POBLACION ESCOLAR DE PRIMER INGRESO Y REINGRESO
POR NIVEL EN EL CICLO 1988-1989**

POBLACION ESCOLAR TOTAL CICLO 1988 - 1989

	Primer Ingreso		Reingreso		Total		Población ¹ Total
	Hombres	Mujeres	Hombres	Mujeres	Hombres	Mujeres	
Iniciación Universitaria	436	414	488	445	924	859	1,783
Propedéutico Música	157	92	200	146	357	238	595
Bachillerato	22,295	17,357	44,946	34,716	67,241	52,073	119,314
Técnico Auxiliar	53	1,260	104	2,080	157	3,340	3,497
Técnico Profesional	3	2	2	4	5	6	11
Licenciatura	16,490	15,275	59,340	43,902	75,830	59,177	135,007
TOTAL	39,434	34,400	105,080	81,293	144,514	115,693	260,207

POSGRADO

	Semestre 1988 - 2			Semestre 1989 - 1		
	Hombres	Mujeres	Total	Hombres	Mujeres	Total
Posgrado (Sin Facultad de Medicina)	3,297	1,901	5,198	3,089	1,899	4,988
Posgrado de Facultad de Medicina ²	-----	-----	-----	3,513	1,186	4,699
TOTAL	3,297	1,901	5,198	6,602	3,085	9,687

Población Escolar Total

269,894

¹ Ver Nota Aclaratoria 1.² Cifra Provisional, corresponde a la matrícula anual de 1988.

POBLACION ESCOLAR DEL NIVEL SECUNDARIA EN EL CICLO 1988-1989

	Primer Ingreso		Reingreso		Total		Población Total
	Hombres	Mujeres	Hombres	Mujeres	Hombres	Mujeres	
Iniciación Universitaria	436	414	488	445	924	859	1,783
Escuela Nacional Preparatoria Plantel 2	436	414	488	445	924	859	1,783

POBLACION ESCOLAR DEL NIVEL PROPEDEUTICO MUSICA EN EL CICLO 1988-1989

	Primer Ingreso		Reingreso		Total		Población Total
	Hombres	Mujeres	Hombres	Mujeres	Hombres	Mujeres	
Escuela Nacional de Música	157	92	200	146	357	238	595
Instrumentación	81	31	110	54	191	85	276
Piano	18	21	23	28	41	49	90
Canto	8	15	12	16	20	31	51
Educación Musical	20	24	17	39	37	63	100
Composición	30	1	34	7	64	8	72
Etnomusicología	0	0	4	2	4	2	6

POBLACION ESCOLAR EN EL NIVEL BACHILLERATO EN EL CICLO 1988-1989

	Primer Ingreso		Reingreso		Total		Población Total
	Hombres	Mujeres	Hombres	Mujeres	Hombres	Mujeres	
ESCUELA NACIONAL PREPARATORIA	8,507	6,912	17,012	14,089	25,519	21,001	46,520
Plantel 1 "Gabino Barreda"	605	486	1,291	1,010	1,896	1,496	3,392
Plantel 2 "Erasmus Castellanos Quinto"	974	876	2,011	1,722	2,985	2,598	5,583
Plantel 3 "Justo Sierra"	660	505	1,243	1,002	1,903	1,507	3,410
Plantel 4 "Vidal Castañeda y Nájera"	752	522	1,455	1,046	2,207	1,568	3,775
Plantel 5 "José Vasconcelos"	1,818	1,467	3,532	3,065	5,350	4,532	9,882
Plantel 6 "Antonio Caso"	862	767	1,808	1,494	2,670	2,261	4,931
Plantel 7 "Ezequiel A. Chávez"	814	595	1,733	1,208	2,547	1,803	4,350
Plantel 8 "Miguel E. Schultz"	993	774	1,889	1,659	2,882	2,433	5,315
Plantel 9 "Pedro De Alba"	1,029	920	2,050	1,883	3,079	2,803	5,882
COLEGIO DE CIENCIAS Y HUMANIDADES	13,788	10,445	27,934	20,627	41,722	31,072	72,794
Plantel "Azcapotzalco"	2,810	2,096	5,403	4,160	8,213	6,256	14,469
Plantel "Naucalpan"	2,626	1,993	5,325	3,847	7,951	5,840	13,791
Plantel "Vallejo"	2,813	2,208	5,718	4,645	8,531	6,853	15,384
Plantel "Oriente"	2,725	2,050	5,759	4,041	8,484	6,091	14,575
Plantel "Sur"	2,814	2,098	5,729	3,934	8,543	6,032	14,575
TOTAL	22,295	17,357	44,946	34,716	67,241	52,073	119,314

POBLACION ESCOLAR DEL NIVEL TECNICO EN EL CICLO 1988-1989

	Primer Ingreso		Reingreso		Total		Población Total
	Hombres	Mujeres	Hombres	Mujeres	Hombres	Mujeres	
TECNICO EN ENFERMERIA ¹	53	1,260	104	2,080	157	3,340	3,497
Escuela Nacional de Enfermería y Obstetricia *	14	341	49	681	63	1,022	1,085
Esc. Nal. de Est. Prof. Iztacala	15	422	23	727	38	1,149	1,187
Esc. Nal. de Est. Prof. Zaragoza	24	497	32	672	56	1,169	1,225
TECNICO PROFESIONAL ²	3	2	2	4	5	6	11
Técnico en Canto	0	1	0	0	0	1	1
Técnico en Composición	0	0	1	0	1	0	1
Técnico Instrumentista	2	0	1	1	3	1	4
Técnico en Piano	0	1	0	1	0	2	2
Técnico en Educación Musical	0	0	0	1	0	1	1
Técnico en Etnomusicología	1	0	0	1	1	1	2

¹ Para ingresar se requiere haber cursado el nivel medio básico.

² Técnico profesional (Escuela Nacional de Música). Para ingresar se requiere haber cursado el nivel medio superior.

* Incluye alumnos del Sistema de Universidad Abierta (S.U.A.).

POBLACION ESCOLAR DE LICENCIATURA POR PLANTEL Y CARRERA EN EL CICLO 1988-1989

	Primer Ingreso		Reingreso		Total		Población Total
	Hombres	Mujeres	Hombres	Mujeres	Hombres	Mujeres	
Facultad de Arquitectura	672	242	2,155	664	2,827	906	3,733
Arquitectura	542	188	1,997	577	2,539	765	3,304
Diseño Industrial	130	54	136	65	266	119	385
Urbanismo	0	0	14	13	14	13	27
Arquitectura del Paisaje	0	0	8	9	8	9	17
Escuela Nacional de Artes Plásticas	351	416	885	811	1,236	1,227	2,463
Artes Visuales	104	78	173	134	277	212	489
Comunicación Gráfica	97	137	308	281	405	418	823
Diseño Gráfico	150	201	404	396	554	597	1,151
Facultad de Ciencias	574	417	2,033	1,346	2,607	1,763	4,370
Actuario	152	142	573	385	725	527	1,252
Biólogo	130	194	634	769	764	963	1,727
Físico	171	37	564	101	735	138	873
Matemático	121	44	262	91	383	135	518
Facultad de Ciencias Políticas y Sociales	682	837	2,082	2,373	2,764	3,210	5,974
Ciencias Políticas y Admón. Pública*	251	117	831	400	1,082	517	1,599
Ciencias de la Comunicación*	263	456	715	1,284	978	1,740	2,718
Relaciones Internacionales*	84	152	349	475	433	627	1,060
Sociología*	84	112	187	214	271	326	597
Facultad de Contaduría y Administración	1,487	1,908	5,924	6,156	7,411	8,064	15,475
Administración*	600	693	2,067	2,116	2,667	2,809	5,476
Contaduría*	887	1,215	3,720	3,878	4,607	5,093	9,700
Informática	0	0	137	162	137	162	299
Facultad de Derecho	1,235	995	5,442	3,252	6,677	4,247	10,924
Derecho*	1,235	995	5,442	3,252	6,677	4,247	10,924
Facultad de Economía	614	248	1,739	787	2,353	1,035	3,388
Economía*	614	248	1,739	787	2,353	1,035	3,388
Escuela Nacional de Enfermería y Obstetricia	20	191	71	362	91	553	644
Enfermería y Obstetricia	20	191	71	362	91	553	644

* En estas carreras se incluyen los alumnos del Sistema de Universidad Abierta (SUA).

POBLACION ESCOLAR DE LICENCIATURA POR PLANTEL Y CARRERA EN EL CICLO 1988-1989

	Primer Ingreso		Reingreso		Total		Población Total
	Hombres	Mujeres	Hombres	Mujeres	Hombres	Mujeres	
Facultad de Filosofía y Letras	535	1,076	1,794	3,324	2,329	4,400	6,729
Bibliotecología	32	54	84	215	116	269	385
Estudios Latinoamericanos	33	64	121	178	154	242	396
Filosofía*	91	66	233	139	324	205	529
Geografía*	90	83	412	399	502	482	984
Historia*	109	146	290	379	399	525	924
Lengua y Literatura Hispánicas*	73	146	202	449	275	595	870
Letras Clásicas	11	23	25	47	36	70	106
Lengua y Literatura Modernas (Alemanas)	0	3	7	24	7	27	34
Lengua y Literatura Modernas (Francesas)*	3	9	16	35	19	44	63
Lengua y Literatura Modernas (Inglesas)*	14	59	60	142	74	201	275
Lengua y Literatura Modernas (Italianas)	0	7	6	22	6	29	35
Literatura Dramática y Teatro	39	64	178	207	217	271	488
Pedagogía*	40	352	160	1,088	200	1,440	1,640
Facultad de Ingeniería	1,730	340	8,605	1,387	10,335	1,727	12,062
Ingeniero Civil	448	43	2,034	177	2,482	220	2,702
Ingeniero en Computación	326	172	1,690	666	2,016	838	2,854
Ingeniero Geofísico	59	13	159	19	218	32	250
Ingeniero Geólogo	72	19	269	92	341	111	452
Ingeniero Mecánico Electricista	571	61	3,465	323	4,036	384	4,420
Ingeniero en Minas y Metalurgista	48	5	121	14	169	19	188
Ingeniero Petrolero	129	14	668	68	797	82	879
Ingeniero Topógrafo y Geodesta	77	13	199	28	276	41	317
Facultad de Medicina ¹	483	558	2,702	2,301	3,185	2,859	6,044
Médico Cirujano	483	558	2,702	2,301	3,185	2,859	6,044
Facultad de Medicina Veterinaria y Zootecnia	262	164	1,375	671	1,637	835	2,472
Médico Veterinario Zootecnista	262	164	1,375	671	1,637	835	2,472
Escuela Nacional de Música	19	15	90	67	109	82	191
Canto	1	3	5	8	6	11	17
Composición	5	1	22	3	27	4	31
Educación Musical	1	1	5	7	6	8	14
Instrumentación	6	7	40	27	46	34	80
Piano	6	3	16	20	22	23	45
Etnomusicología	0	0	2	2	2	2	4

¹ Ver Nota Aclaratoria 2.

POBLACION ESCOLAR DE LICENCIATURA POR PLANTEL Y CARRERA EN EL CICLO 1988-1989

	Primer Ingreso		Reingreso		Total		Población Total
	Hombres	Mujeres	Hombres	Mujeres	Hombres	Mujeres	
Facultad de Odontología	156	372	451	907	607	1,279	1,886
Cirujano Dentista*	156	372	451	907	607	1,279	1,886
Facultad de Psicología	125	508	502	1,655	627	2,163	2,790
Psicología*	125	508	502	1,655	627	2,163	2,790
Facultad de Química	459	446	1,878	1,574	2,337	2,020	4,357
Ingeniero Químico	200	125	989	355	1,189	480	1,669
Ingeniero Químico Metalúrgico	96	37	236	35	332	72	404
Químico	46	59	230	217	276	276	552
Químico Farmacéutico Biólogo	117	225	423	967	540	1,192	1,732
Escuela Nacional de Trabajo Social	84	450	232	1,212	316	1,662	1,978
Trabajo Social	84	450	232	1,212	316	1,662	1,978
Esc. Nat. de Est. Prof. Acatlán	2,387	1,862	6,010	4,161	8,397	6,023	14,420
Actuario	119	71	195	160	314	231	545
Arquitectura	176	33	431	183	607	216	823
Ciencias de la Comunicación	171	245	399	608	570	853	1,423
Ciencias Políticas y Admón. Pública	188	83	546	233	734	316	1,050
Derecho	580	400	2,019	1,035	2,599	1,435	4,034
Diseño Gráfico	72	101	48	31	120	132	252
Economía	149	65	327	141	476	206	682
Enseñanza del Inglés	14	37	46	125	60	162	222
Filosofía	19	15	26	22	45	37	82
Historia	26	44	54	82	80	126	206
Ingeniero Civil	274	25	729	55	1,003	80	1,083
Lengua y Literatura Hispánicas	11	23	18	61	29	84	113
Matemáticas Aplicadas y Computación	356	211	604	385	960	596	1,556
Pedagogía	27	208	108	468	135	676	811
Relaciones Internacionales	120	212	318	421	438	633	1,071
Sociología	85	89	142	151	227	240	467
Esc. Nat. de Est. Prof. Aragón	1,909	1,240	6,725	3,318	8,634	4,558	13,192
Arquitectura	137	34	756	126	893	160	1,053
Derecho	523	378	2,003	1,119	2,526	1,497	4,023
Diseño Industrial	53	13	154	30	207	43	250
Economía	66	41	311	125	377	166	543

* En estas carreras se incluyen los alumnos del Sistema de Universidad Abierta (SUA).

POBLACION ESCOLAR DE LICENCIATURA POR PLANTEL Y CARRERA EN EL CICLO 1988-1989

	Primer Ingreso		Reingreso		Total		Población Total
	Hombres	Mujeres	Hombres	Mujeres	Hombres	Mujeres	
Esc. Nal. de Est. Prof. Aragón (cont.)							
Ingeniero Civil	128	10	542	35	670	45	715
Ingeniero en Computación	201	67	648	190	849	257	1,106
Ingeniero Mecánico Electricista	426	21	1,263	60	1,689	81	1,770
Pedagogía	36	235	124	640	160	875	1,035
Ciencias de la Comunicación	128	213	381	473	509	686	1,195
Planificación para el Desarrollo Agro.	59	42	175	86	234	128	362
Relaciones Internacionales	112	134	243	319	355	453	808
Sociología	40	52	125	115	165	167	332
Facultad de Est. Sup. Cuautitlán	1,563	1,085	5,251	2,820	6,814	3,905	10,719
Administración	256	296	600	504	856	800	1,656
Contaduría	244	331	1,010	802	1,254	1,133	2,387
Ingeniero Agrícola	72	29	541	206	613	235	848
Ingeniero en Alimentos	64	86	223	245	287	331	618
Ingeniero Mecánico Electricista	522	51	1,223	49	1,745	100	1,845
Ingeniero Químico	81	35	300	97	381	132	513
Médico Veterinario Zootecnista	233	122	1,008	417	1,241	539	1,780
Químico	16	23	44	45	60	68	128
Químico Farmacéutico Biólogo	75	112	302	455	377	567	944
Esc. Nal. de Est. Prof. Iztacala	592	1,157	1,743	2,607	2,335	3,764	6,099
Biólogo	92	157	287	305	379	462	841
Cirujano Dentista	115	257	303	597	418	854	1,272
Médico Cirujano	239	256	862	848	1,101	1,104	2,205
Psicología	146	487	291	857	437	1,344	1,781
Esc. Nal. de Est. Prof. Zaragoza	546	747	1,642	2,133	2,188	2,880	5,068
Biólogo	19	33	194	226	213	259	472
Cirujano Dentista	83	148	178	359	261	507	768
Ingeniero Químico	136	48	312	105	448	153	601
Médico Cirujano	112	114	368	287	480	401	881
Psicología	108	282	317	769	425	1,051	1,476
Químico Farmacéutico Biólogo	88	122	273	387	361	509	870
Colegio de Ciencias y Humanidades	5	1	9	14	14	15	29
Investigación Biomédica Básica	5	1	9	14	14	15	29
TOTAL	16,490	15,275	59,340	43,902	75,830	59,177	135,007

POBLACION DE POSGRADO EN EL SEMESTRE 1988-2

	Primer Ingreso		Reingreso		Total		Población Total
	Hombres	Mujeres	Hombres	Mujeres	Hombres	Mujeres	
Facultad de Arquitectura	108	39	134	39	242	78	320
Especializaciones	18	2	12	6	30	8	38
Maestrías	84	36	121	33	205	69	274
Doctorados	6	1	1	0	7	1	8
Escuela Nacional de Artes Plásticas	18	17	20	14	38	31	69
Maestrías	18	17	18	14	36	31	67
Doctorados	0	0	2	0	2	0	2
Facultad de Ciencias	183	128	238	186	421	314	735
Especializaciones	3	0	3	1	6	1	7
Maestrías	177	126	205	153	382	279	661
Doctorados	3	2	30	32	33	34	67
Facultad de Ciencias Políticas y Sociales	72	56	111	88	183	144	327
Maestrías	60	51	77	70	137	121	258
Doctorados	12	5	34	18	46	23	69
Facultad de Contaduría y Administración	203	74	182	74	385	148	533
Especializaciones	137	49	66	29	203	78	281
Maestrías	65	25	103	44	168	69	237
Doctorados	1	0	13	1	14	1	15
Facultad de Derecho	39	21	154	45	193	66	259
Especializaciones	38	20	40	20	78	40	118
Maestrías	1	1	43	8	44	9	53
Doctorados	0	0	71	17	71	17	88
Facultad de Economía	31	14	36	20	67	34	101
Maestrías	21	10	26	20	47	30	77
Doctorados	10	4	10	0	20	4	24
Facultad de Filosofía y Letras	83	110	149	175	232	285	517
Especializaciones	0	0	1	0	1	0	1
Maestrías	79	102	125	135	204	237	441
Doctorados	4	8	23	40	27	48	75

POBLACION DE POSGRADO EN EL SEMESTRE 1988-2

	Primer Ingreso		Reingreso		Total		Población Total
	Hombres	Mujeres	Hombres	Mujeres	Hombres	Mujeres	
Facultad de Ingeniería	234	29	236	40	470	69	539
Especializaciones	30	2	24	1	54	3	57
Maestrías	200	26	200	33	400	59	459
Doctorados	4	1	12	6	16	7	23
Facultad de Medicina Veterinaria y Zootecnia	118	32	155	44	273	76	349
Especializaciones	84	20	119	30	203	50	253
Maestrías	32	12	30	12	62	24	86
Doctorados	2	0	6	2	8	2	10
Facultad de Odontología	80	92	107	88	187	180	367
Especializaciones	79	92	93	81	172	173	345
Maestrías	1	0	4	3	5	3	8
Doctorados	0	0	10	4	10	4	14
Facultad de Psicología	25	46	72	131	97	177	274
Especializaciones	0	8	3	15	3	23	26
Maestrías	25	38	57	100	82	138	220
Doctorados	0	0	12	16	12	16	28
Facultad de Química	55	25	70	36	125	61	186
Especializaciones	0	0	1	2	1	2	3
Maestrías	54	24	69	29	123	53	176
Doctorados	1	1	0	5	1	6	7
Esc. Nal. de Trabajo Social	4	19	0	0	4	19	23
Especializaciones	4	19	0	0	4	19	23
Esc. Nal. Est. Prof. Acatlán	48	21	20	7	68	28	96
Especializaciones	27	7	5	0	32	7	39
Maestrías	21	14	15	7	36	21	57
Esc. Nal. Esc. Prof. Aragón	28	17	25	15	53	32	85
Especializaciones	13	6	7	3	20	9	29
Maestrías	15	11	18	12	33	23	56

* Se incluyen los alumnos del S.U.A., que corresponden a la matrícula anual de 1988.

POBLACION DE POSGRADO EN EL SEMESTRE 1988-2

	Primer Ingreso		Reingreso		Total		Población Total
	Hombres	Mujeres	Hombres	Mujeres	Hombres	Mujeres	
Facultad de Est. Sup. Cuautitlán	10	7	19	7	29	14	43
Especializaciones	0	0	0	1	0	1	1
Maestrías	10	7	19	6	29	13	42
Esc. Nal. Est. Prof. Iztacala	12	6	22	17	34	23	57
Especializaciones	6	3	0	2	6	5	11
Maestrías	6	3	22	15	28	18	46
Esc. Nal. Est. Prof. Zaragoza	5	3	1	3	6	6	12
Maestrías	5	3	1	3	6	6	12
U.A.C.P. y P. del C.C.H. ¹	90	53	100	63	190	116	306
Especializaciones	8	5	2	4	10	9	19
Maestrías	71	46	72	39	143	85	228
Doctorados	11	2	26	20	37	22	59
TOTAL ²	1,446	809	1,851	1,092	3,297	1,901	5,198
Especializaciones	447	233	376	195	823	428	1,251
Maestrías	945	552	1,225	736	2,170	1,288	3,458
Doctorados	54	24	250	161	304	185	489

¹ Unidad Académica de los Ciclos Profesional y de Posgrado del Colegio de Ciencias y Humanidades.

² No incluye Facultad de Medicina.

POBLACION DE POSGRADO EN EL SEMESTRE 1989-1

	Primer Ingreso		Reingreso		Total		Población Total
	Hombres	Mujeres	Hombres	Mujeres	Hombres	Mujeres	
Facultad de Arquitectura	57	16	145	56	202	72	274
Especializaciones	9	2	1	0	10	2	12
Maestrías	44	14	132	50	176	64	240
Doctorados	4	0	12	6	16	6	22
Escuela Nacional de Artes Plásticas	24	13	23	22	47	35	82
Maestrías	24	13	21	22	45	35	80
Doctorados	0	0	2	0	2	0	2
Facultad de Ciencias	63	27	309	225	372	252	624
Especializaciones	0	1	2	1	2	2	4
Maestrías	62	26	282	200	344	226	570
Doctorados	1	0	25	24	26	24	50
Facultad de Ciencias Políticas y Sociales	70	47	134	111	204	158	362
Especializaciones	0	0	2	0	2	0	2
Maestrías	62	42	94	91	156	133	289
Doctorados	8	5	38	20	46	25	71
Facultad de Contaduría y Administración	91	30	268	103	359	133	492
Especializaciones	52	13	128	48	180	61	241
Maestrías	38	16	127	54	165	70	235
Doctorados	1	1	13	1	14	2	16
Facultad de Derecho	30	19	147	55	177	74	251
Especializaciones	30	19	50	22	80	41	121
Maestrías	0	0	38	13	38	13	51
Doctorados	0	0	59	20	59	20	79
Facultad de Economía	23	11	63	29	86	40	126
Maestrías	23	9	39	24	62	33	95
Doctorados	0	2	24	5	24	7	31
Facultad de Filosofía y Letras	45	48	179	251	224	299	523
Especializaciones	0	0	0	1	0	1	1
Maestrías	40	43	158	214	198	257	455
Doctorados	5	5	21	36	26	41	67

POBLACION DE POSGRADO EN EL SEMESTRE 1989-1

	Primer Ingreso		Reingreso		Total		Población Total
	Hombres	Mujeres	Hombres	Mujeres	Hombres	Mujeres	
Facultad de Ingeniería	113	15	323	45	436	60	496
Especializaciones	5	0	12	1	17	1	18
Maestrías	108	15	302	41	410	56	466
Doctorados	0	0	9	3	9	3	12
Facultad de Medicina ¹	1,380	471	2,133	715	3,513	1,186	4,699
Especializaciones	1,324	426	2,065	663	3,389	1,089	4,478
Maestrías	41	36	50	37	91	73	164
Doctorados	15	9	18	15	33	24	57
Facultad de Medicina Veterinaria y Zootecnia	73	14	44	17	117	31	148
Especializaciones	61	11	2	3	63	14	77
Maestrías	12	3	38	14	50	17	67
Doctorados	0	0	4	0	4	0	4
Facultad de Odontología	74	122	141	126	215	248	463
Especializaciones	69	117	111	117	180	234	414
Maestrías	5	5	24	6	29	11	40
Doctorados	0	0	6	3	6	3	9
Facultad de Psicología	23	62	66	124	89	186	275
Especializaciones	2	9	0	11	2	20	22
Maestrías	21	53	58	109	79	162	241
Doctorados	0	0	8	4	8	4	12
Facultad de Química	59	22	89	34	148	56	204
Maestrías	59	22	85	31	144	53	197
Doctorados	0	0	4	3	4	3	7
Esc. Nat. de Trabajo Social	1	5	2	4	3	9	12
Especializaciones	1	5	2	4	3	9	12
Esc. Nat. Est. Prof. Acatlán	48	17	27	20	75	37	112
Especializaciones	25	11	1	1	26	12	38
Maestrías	23	6	26	19	49	25	74

¹ Cifras correspondientes a la matrícula anual de 1988.

* Cifras preliminares, se incluye sólo alumnos de primer ingreso al S.U.A.

POBLACION DE POSGRADO EN EL SEMESTRE 1989-1

	Primer Ingreso		Reingreso		Total		Población Total
	Hombres	Mujeres	Hombres	Mujeres	Hombres	Mujeres	
Esc. Nal. Est. Prof. Aragón	24	4	43	26	67	30	97
Especializaciones	10	0	15	8	25	8	33
Maestrías	14	4	28	18	42	22	64
Facultad de Est. Sup. Cuautitlán	15	9	28	8	43	17	60
Especializaciones	0	1	3	1	3	2	5
Maestrías	15	8	25	7	40	15	55
Esc. Nal. Est. Prof. Iztacala	12	9	32	26	44	35	79
Especializaciones	3	4	8	6	11	10	21
Maestrías	9	5	24	20	33	25	58
Esc. Nal. Est. Prof. Zaragoza	0	0	5	12	5	12	17
Maestrías	0	0	5	12	5	12	17
U.A.C.P. y P. del C.C.H. ²	37	17	139	98	176	115	291
Especializaciones	2	4	5	4	7	8	15
Maestrías	31	12	102	77	133	89	222
Doctorados	4	1	32	17	36	18	54
TOTAL	2,262	978	4,340	2,107	6,602	3,085	9,687
Especializaciones	1,593	623	2,407	891	4,000	1,514	5,514
Maestrías	631	332	1,658	1,059	2,289	1,391	3,680
Doctorados	38	23	275	157	313	180	493

² Unidad Académica de los Ciclos Profesional y de Posgrado del Colegio de Ciencias y Humanidades.

POBLACION ESCOLAR DEL SISTEMA DE UNIVERSIDAD ABIERTA EN EL SEMESTRE 1988-2

	HOMBRES	MUJERES	TOTAL
NIVEL LICENCIATURA			
Facultad de Ciencias Políticas y Sociales	318	251	569
Ciencias Políticas y Admón. Pública	124	45	169
Ciencias de la Comunicación	98	99	197
Relaciones Internacionales	54	55	109
Sociología	42	52	94
Facultad de Contaduría y Administración	282	227	509
Administración	104	97	201
Contaduría	178	130	308
Facultad de Derecho	199	108	307
Derecho	199	108	307
Facultad de Economía	106	57	163
Economía	106	57	163
Facultad de Filosofía y Letras	233	367	600
Filosofía	57	15	72
Geografía	10	2	12
Historia	58	72	130
Lengua y Literatura Hispánicas	68	124	192
Lengua y Literatura Modernas (Inglesas)	11	17	28
Literatura Dramática y Teatro	1	0	1
Pedagogía	28	137	165
Facultad de Odontología	33	46	79
Cirujano Dentista	33	46	79
Facultad de Psicología	42	106	148
Psicología	42	106	148
TOTAL	1,213	1,162	2,375

POBLACION ESCOLAR DEL SISTEMA DE UNIVERSIDAD ABIERTA EN EL SEMESTRE 1988-2

	HOMBRES	MUJERES	TOTAL
NIVEL POSGRADO			
Facultad de Medicina Veterinaria y Zootecnia	158	38	196
Producción Animal ¹	158	38	196
NIVEL TECNICO			
Escuela Nacional de Enfermería y Obstetricia	18	200	218
Técnico en Enfermería	18	200	218
TOTAL	1,389	1,400	2,789
Licenciatura	1,213	1,162	2,375
Posgrado	158	38	196
Técnico	18	200	218

¹ Cifras correspondientes a la matrícula anual de 1988.

V. EXAMENES PROFESIONALES Y DE GRADO APROBADOS EN 1988

EXAMENES PROFESIONALES APROBADOS EN 1988 POR PLANTEL Y CARRERA

	Hombres	Mujeres	Total
Facultad de Arquitectura	349	65	414
Arquitectura	336	61	397
Arquitectura del Paisaje	1	0	1
Diseño Industrial	12	4	16
Escuela Nacional de Artes Plásticas	15	6	21
Artes Visuales	6	0	6
Comunicación Gráfica	3	2	5
Diseño Gráfico	6	4	10
Facultad de Ciencias	188	160	348
Actuario	26	24	50
Biólogo	91	108	199
Físico	47	14	61
Matemático	24	14	38
Facultad de Ciencias Políticas y Sociales	118	97	215
Ciencias de la Comunicación	24	21	45
Ciencias Políticas y Administración Pública	41	13	54
Relaciones Internacionales	20	32	52
Sociología	33	31	64
Facultad de Contaduría y Administración	853	751	1,604
Administración	409	354	763
Contaduría	444	397	841
Facultad de Derecho	583	263	846
Derecho	583	263	846
Facultad de Economía	118	40	158
Economía	118	40	158
Escuela Nacional de Enfermería y Obstetricia	44	507	551
Enfermería (Técnico)	17	357	374
Enfermería y Obstetricia	27	150	177

EXAMENES PROFESIONALES APROBADOS EN 1988 POR PLANTEL Y CARRERA

	Hombres	Mujeres	Total
Facultad de Filosofía y Letras	68	119	187
Bibliotecología	6	7	13
Filosofía	12	7	19
Geografía	19	8	27
Historia	13	18	31
Lengua y Literatura Hispánicas	8	19	27
Lengua y Literatura Modernas (Francesas)	0	4	4
Lengua y Literatura Modernas (Inglesas)	1	5	6
Lengua y Literatura Modernas (Italianas)	0	4	4
Letras Clásicas	0	2	2
Pedagogía	9	45	54
Facultad de Ingeniería	540	63	603
Ingeniero Civil	188	12	200
Ingeniero en Computación	44	13	57
Ingeniero Geofísico	9	2	11
Ingeniero Geólogo	26	8	34
Ingeniero Mecánico Electricista	223	26	249
Ingeniero de Minas y Metalurgista	2	0	2
Ingeniero Petrolero	35	1	36
Ingeniero Topógrafo y Geodesta	13	1	14
Facultad de Medicina	692	311	1,003
Médico Cirujano	692	311	1,003
Facultad de Medicina Veterinaria y Zootecnia	186	65	251
Médico Veterinario Zootecnista	186	65	251
Escuela Nacional de Música	2	4	6
Composición	1	0	1
Instrumentación	0	3	3
Piano	1	1	2
Facultad de Odontología	173	298	471
Cirujano Dentista	173	298	471

EXAMENES PROFESIONALES APROBADOS EN 1988 POR PLANTEL Y CARRERA

	Hombres	Mujeres	Total
Facultad de Psicología	45	157	202
Psicología	45	157	202
Facultad de Química	158	113	271
Ingeniero Químico	72	24	96
Ingeniero Químico Metalúrgico	22	1	23
Químico	23	20	43
Químico Farmacéutico Biólogo	41	68	109
Escuela Nacional de Trabajo Social	40	264	304
Trabajo Social	40	264	304
Escuela Nacional de Estudios Profesionales Acatlán	315	131	446
Actuario	6	6	12
Arquitectura	15	5	20
Ciencias de la Comunicación	7	11	18
Ciencias Políticas y Administración Pública	18	7	25
Derecho	184	57	241
Economía	19	2	21
Filosofía	1	1	2
Ingeniero Civil	44	1	45
Lengua y Literatura Hispánicas	1	2	3
Matemáticas Aplicadas y Computación	2	0	2
Pedagogía	2	20	22
Relaciones Internacionales	8	9	17
Sociología	8	10	18
Escuela Nacional de Estudios Profesionales Aragón	269	137	406
Arquitectura	9	0	9
Ciencias de la Comunicación	5	7	12
Derecho	146	84	230
Diseño Industrial	3	0	3
Economía	14	8	22
Ingeniero Civil	45	1	46
Ingeniero en Computación	2	1	3
Ingeniero Mecánico Electricista	29	1	30
Pedagogía	4	23	27
Planificación para el Desarrollo Agropecuario	2	0	2
Relaciones Internacionales	4	6	10
Sociología	6	6	12

EXAMENES PROFESIONALES APROBADOS EN 1988 POR PLANTEL Y CARRERA

	Hombres	Mujeres	Total
Facultad de Estudios Superiores Cuautitlán	265	144	409
Administración	32	22	54
Contaduría	21	15	36
Ingeniero Agrícola	37	14	51
Ingeniero en Alimentos	4	4	8
Ingeniero Mecánico Electricista	46	0	46
Ingeniero Químico	19	7	26
Médico Veterinario Zootecnista	81	42	123
Químico	3	0	3
Químico Farmacéutico Biólogo	22	40	62
Escuela Nacional de Estudios Profesionales Iztacala	642	1,476	2,118
Biólogo	32	47	79
Cirujano Dentista	369	584	953
Enfermería (Técnico)	10	617	627
Médico Cirujano	211	179	390
Psicología	20	49	69
Escuela Nacional de Estudios Profesionales Zaragoza	272	745	1,017
Biólogo	12	10	22
Cirujano Dentista	68	127	195
Enfermería (Técnico)	15	368	383
Ingeniero Químico	11	4	15
Médico Cirujano	83	54	137
Psicología	61	155	216
Químico Farmacéutico Biólogo	22	27	49
U.A.C.P. y P. del C.C.H. ¹	1	0	1
Investigación Biomédica Básica	1	0	1
TOTAL	5,936	5,916	11,852

¹ Unidad Académica de los Ciclos Profesional y de Posgrado del Colegio de Ciencias y Humanidades.

EXAMENES DE GRADO APROBADOS EN 1988 POR PLANTEL

	Hombres	Mujeres	Total
Facultad de Arquitectura	20	10	30
Maestrías	15	9	24
Doctorados	5	1	6
Escuela Nacional de Artes Plásticas	2	2	4
Maestrías	2	2	4
Facultad de Ciencias	59	41	100
Maestrías	48	34	82
Doctorados	11	7	18
Facultad de Ciencias Políticas y Sociales	16	12	28
Maestrías	11	8	19
Doctorados	5	4	9
Facultad de Contaduría y Administración	5	6	11
Maestrías	5	6	11
Facultad de Derecho	13	4	17
Maestrías	4	0	4
Doctorados	9	4	13
Facultad de Economía	8	6	14
Maestrías	4	4	8
Doctorados	4	2	6
Facultad de Filosofía y Letras	22	29	51
Maestrías	15	20	35
Doctorados	7	9	16
Facultad de Ingeniería	64	10	74
Maestrías	58	10	68
Doctorados	6	0	6
Facultad de Medicina	14	11	25
Maestrías	12	10	22
Doctorados	2	1	3

EXAMENES DE GRADO APROBADOS EN 1988 POR PLANTEL

	Hombres	Mujeres	Total
Facultad de Medicina Veterinaria y Zootecnia	8	0	8
Maestrías	5	0	5
Doctorados	3	0	3
Facultad de Odontología	10	2	12
Maestrías	9	2	11
Doctorados	1	0	1
Facultad de Psicología	5	13	18
Maestrías	4	7	11
Doctorados	1	6	7
Facultad de Química	20	8	28
Maestrías	16	7	23
Doctorados	4	1	5
Facultad de Estudios Superiores Cuautitlán	2	1	3
Maestrías	2	1	3
Escuela Nacional de Estudios Profesionales Iztacala	4	0	4
Maestrías	4	0	4
Escuela Nacional de Estudios Profesionales Zaragoza	0	2	2
Maestrías	0	2	2
U.A.C.P. y P. del C.C.H. ¹	33	19	52
Maestrías	25	14	39
Doctorados	8	5	13
TOTAL	305	176	481
Maestrías	239	136	375
Doctorados	66	40	106

¹ Unidad Académica de los Ciclos Profesional y de Posgrado del Colegio de Ciencias y Humanidades.

DIPLOMAS DE ESPECIALIZACION 1988

	Hombres	Mujeres	Total
Facultad de Arquitectura	24	3	27
Facultad de Contaduría y Administración	14	4	18
Facultad de Derecho	1	0	1
Facultad de Ingeniería	2	0	2
Facultad de Medicina	1,204	401	1,605
Facultad de Medicina Veterinaria y Zootecnia	12	4	16
Facultad de Odontología	24	29	53
Facultad de Psicología	0	2	2
Escuela Nacional de Estudios Profesionales Acatlán	5	3	8
Escuela Nacional de Estudios Profesionales Iztacala	9	0	9
U.A.C.P. y P. del C.C.H. ¹	2	2	4
TOTAL	1,297	448	1,745

¹ Unidad Académica de los Ciclos Profesional y de Posgrado del Colegio de Ciencias y Humanidades.

VI. PRESUPUESTO 1989

PRESUPUESTO DE EGRESOS 1989 (miles de pesos)

		%
1. DOCENCIA	646,085'093	64.76
1.1 Educación Media Superior	138,570'946	13.89
1.2 Educación Técnica	5,786'260	0.58
1.3 Educación de Licenciatura	373,913'307	37.48
1.4 Educación de Posgrado	43,925'835	4.40
1.5 Servicios a Estudiantes	26,510'710	2.66
1.6 Servicios de Administración Escolar	15,563'044	1.56
1.7 Servicios de Coordinación, Apoyo y Superación a la Docencia	29,244'840	2.93
1.8 Adaptación y Mantenimiento en Docencia	12,570'151	1.26
2. INVESTIGACION	218,281'663	21.88
2.1 Investigación en Ciencias y Desarrollo Tecnológico	147,150'572	14.75
2.2 Investigación en Humanidades y Ciencias Sociales	53,373'259	5.35
2.3 Servicios de Coordinación, Apoyo y Superación a la Investigación	14,465'649	1.45
2.4 Adaptación y Mantenimiento en Investigación	3,292,183	0.33
3. EXTENSION UNIVERSITARIA	79,810'480	8.00
3.1 Difusión de Actividades Artísticas, Científicas y Culturales	20,251'909	2.03
3.2 Extensión Educativa	15,563'044	1.56
3.3 Servicios de Divulgación	23,394'016	2.34
3.4 Servicios a la Comunidad	17,905'086	1.79
3.5 Adaptación y Mantenimiento en Extensión Universitaria	2,696'425	0.27
4. APOYO	53,453'764	5.36
4.1 Dirección	3,090'556	0.31
4.2 Planeación	5,113'555	0.51
4.3 Servicios Administrativos Generales	43,599'712	4.37
4.4 Adaptación y Mantenimiento en Apoyo	1,649'941	0.17
TOTAL	997,631'000	100.00

PRESUPUESTO DE INGRESOS 1989 (miles de pesos)

		%
1. SERVICIOS DE EDUCACION	10,000'000	1.00
1.1 Inscripciones y Colegiaturas	941'600	0.09
1.2 Exámenes	687'900	0.07
1.3 Incorporaciones	7,620'400	0.76
1.4 Otros Servicios de Educación	750'100	0.08
2. INGRESOS PROPIOS POR SERVICIOS Y PRODUCTOS	24,950'743	2.50
2.1 Servicios	11,477'431	1.15
2.2 Venta de Productos	5,881'055	0.59
2.3 Otros Ingresos	7,592'257	0.76
3. PRODUCTOS DEL PATRIMONIO	65,000'000	6.52
3.1 Rendimientos	60,404'500	6.05
3.2 Otros Productos	4,595'500	0.46
SUMA INGRESOS PROPIOS	99,950'743	10.02
4. SUBSIDIO DEL GOBIERNO FEDERAL	897,680'257	89.98
TOTAL	997,631'000	100.00

VII. RECURSOS HUMANOS

PERSONAL ACADEMICO UNAM*

PERSONAL ACADEMICO *(personal)*

29,079

Personal Académico con categoría de: *(personal de plaza)*

Profesores de Asignatura

19,242 *22,000*

Profesores de Carrera

3,385 *2,000*

Investigadores

1,494 *1,000*

Técnicos Académicos

2,374 *2,000*

Ayudantes de Profesor de Asignatura

5,631 *5,000*

Ayudantes de Carrera

46

Honorarios

302 *22,100*

NOMBRAMIENTOS DE ASIGNATURA

28,829

Profesor de Asignatura "A"

18,144

Profesor de Asignatura "B"

4,988

Ayudante de Profesor "A"

1,323

Ayudante de Profesor "B"

4,374

* Corresponde a la nómina de la quincena 8 de 1989.

PERSONAL DOCENTE EN EDUCACION MEDIA SUPERIOR¹

	Profesores de Asignatura		Profesores de Carrera		Ayudantes de Profesor	Técnicos Académicos		Otros*	Total de Personal
	A	B	T.C.	M.T.		T.C.	M.T.		
ESCUELA NACIONAL PREPARATORIA	1,003	893	375	2	9	4	27	36	2,255
Dirección General	20	34	19	0	0	0	0	5	78
Plantel 1 "Gabino Barreda"	73	76	30	0	1	0	7	3	185
Plantel 2 "Erasmus Castellanos Quinto"	142	154	44	0	1	0	2	5	334
Plantel 3 "Justo Sierra"	94	68	12	0	0	0	1	0	172
Plantel 4 "Vidal Castañeda y Nájera"	89	101	40	0	2	0	3	0	226
Plantel 5 "José Vasconcelos"	200	171	62	0	3	0	4	3	432
Plantel 6 "Antonio Caso"	103	127	58	0	0	2	2	7	283
Plantel 7 "Ezequiel A. Chávez"	95	109	27	1	0	2	4	5	231
Plantel 8 "Miguel E. Schultz"	142	125	57	1	1	0	4	6	325
Plantel 9 "Pedro de Alba"	126	102	25	0	1	0	1	2	249
COLEGIO DE CIENCIAS Y HUMANIDADES ²	1,680	337	342	2	49	12	0	58	2,436
Coordinación	0	0	8	0	0	2	0	12	22
Dirección de la U. A. C. B.	166	21	16	0	1	7	0	3	212
Plantel "Azcapotzalco"	267	56	52	0	0	0	0	4	372
Plantel "Naucalpan"	282	35	43	0	2	0	0	14	357
Plantel "Vallejo"	283	72	53	0	0	0	0	5	401
Plantel "Oriente"	303	51	45	0	1	0	0	12	400
Plantel "Sur"	285	61	103	0	0	0	0	6	438

* Incluye profesores y técnicos académicos a contrato y por honorarios.

¹ Ver Nota Aclaratoria 3.

² Incluye la Unidad Académica de los Ciclos Profesional y de Posgrado.

PERSONAL DOCENTE EN EDUCACION SUPERIOR¹

	Profesores de Asignatura		Profesores de Carrera		Ayudantes de Profesor	Técnicos Académicos		Otros*	Total de Personal
	A	B	T.C.	M.T.		T.C.	M.T.		
ESCUELAS	493	256	48	20	82	6	1	13	857
Escuela Nacional de Artes Plásticas	160	47	32	6	41	0	0	3	285
Escuela Nacional de Enfermería y Obstetricia	120	103	2	1	3	3	1	0	223
Escuela Nacional de Música	96	76	7	3	36	3	0	3	199
Escuela Nacional de Trabajo Social	118	30	6	10	1	0	0	7	150
UNIDADES MULTIDISCIPLINARIAS	4,700	582	480	92	1,783	159	18	121	6,992
Esc. Nal. de Est. Prof. Acatlán	1,091	131	111	51	191	33	9	76	1,553
Esc. Nal. de Est. Prof. Aragón	899	36	12	12	110	30	0	4	1,069
Esc. Nal. de Est. Prof. Iztacala	1,041	97	227	13	452	43	1	5	1,650
Esc. Nal. de Est. Prof. Zaragoza	930	235	61	0	710	35	0	20	1,622
Facultad de Est. Sup. Cuautitlán	808	84	68	16	338	18	8	16	1,137
FACULTADES	7,637	2,192	1,533	335	3,508	594	146	416	14,615
Facultad de Arquitectura	445	286	38	32	24	28	1	18	830
Facultad de Ciencias	443	345	189	7	660	63	7	112	1,581
Facultad de Ciencias Políticas y Sociales	391	31	184	8	308	77	0	2	971
Facultad de Contaduría y Administración	786	86	92	18	1	60	9	73	1,025
Facultad de Derecho	445	77	50	50	80	5	0	35	677
Facultad de Economía	174	73	110	10	181	26	4	56	596
Facultad de Filosofía y Letras	546	159	143	33	51	24	26	21	930
Facultad de Ingeniería	964	218	158	41	346	57	21	21	1,667
Facultad de Medicina Veterinaria y Zootecnia	159	62	111	3	291	34	2	7	572
Facultad de Medicina	2,710	563	142	10	1,225	62	6	24	4,539
Facultad de Odontología	436	151	39	84	173	5	0	7	820
Facultad de Psicología	157	66	132	41	95	58	62	12	546
Facultad de Química	465	202	146	16	207	95	9	22	988
SISTEMA DE UNIVERSIDAD ABIERTA	256	14	34	16	32	11	4	6	358
UNIDAD ACADEMICA DE LOS CICLOS PROFESIONAL Y DE POSGRADO DEL C.C.H.	157	46	21	2	45	3	0	2	274

Nota: Incluye personal docente de carreras técnicas, profesionales y de posgrado.

* Incluye profesores y técnicos académicos a contrato y por honorarios; investigadores; profesores visitantes y eméritos.

¹ Ver Nota Aclaratoria 3.

PERSONAL DE INVESTIGACION¹

	Investigadores de Carrera		Ayudantes de Investigador		Técnicos Académicos		Otros*	Total de Personal
	T.C.	M.T.	T.C.	M.T.	T.C.	M.T.		
SUBSISTEMA DE INVESTIGACION EN HUMANIDADES	511	34	6	1	248	37	51	892
Oficina del Consejo Técnico de Humanidades	10	0	0	0	1	0	12	23
Centro de Estudios Sobre la Universidad	32	1	0	0	29	0	1	64
Centro Universitario de Investigaciones Bibliotecológicas	14	0	0	0	14	0	0	28
Centro Coord. y Difusor de Estudios Latinoamericanos	9	3	0	0	9	2	0	23
Centro Regional de Investigaciones Multidisciplinarias	15	2	0	0	1	0	0	18
Centro de Invest. Interdisciplinarias en Humanidades	6	0	0	0	8	0	2	17
Instituto de Investigaciones Bibliográficas	22	1	1	0	63	7	2	96
Instituto de Investigaciones Económicas	85	1	3	1	26	3	1	120
Instituto de Investigaciones Estéticas	33	1	0	0	9	16	1	60
Instituto de Investigaciones Filosóficas	28	1	0	0	3	0	6	38
Instituto de Investigaciones Históricas	24	2	0	0	7	0	12	47
Instituto de Investigaciones Jurídicas	44	5	0	0	29	0	4	82
Instituto de Investigaciones Sociales	62	0	1	0	12	0	0	75
Instituto de Investigaciones Filológicas	85	18	1	0	13	10	2	129
Instituto de Investigaciones Antropológicas	42	0	0	0	24	0	8	74
SUBSISTEMA DE INVESTIGACION CIENTIFICA	867	15	0	0	919	11	57	1,864
Of. del Consejo Técnico de la Investigación Científica	2	0	0	0	19	0	9	30
Centro de Ciencias de la Atmósfera	26	1	0	0	41	0	0	68
Centro de Ecología	15	0	0	0	14	0	0	29
Centro de Investigación sobre Fijación de Nitrógeno	25	0	0	0	26	0	0	51
Centro de Instrumentos	2	0	0	0	53	1	0	56
Centro de Información Científica y Humanística	0	0	0	0	42	0	0	42
Centro de Invest. sobre Ing. Genética y Biotecnología	28	0	0	0	33	0	0	61
Centro para la Innovación Tecnológica	4	0	0	0	8	0	0	12
Centro Universitario de Comunicación de la Ciencia	1	0	0	0	5	0	1	7
Instituto de Ciencias Nucleares	24	0	0	0	9	0	0	33
Instituto de Astronomía	40	0	0	0	48	0	0	88
Instituto de Biología	63	1	0	0	76	1	4	145
Instituto de Física	111	0	0	0	54	0	5	170
Instituto de Geofísica	39	0	0	0	70	0	19	128
Instituto de Geografía	42	1	0	0	27	0	3	73
Instituto de Geología	47	3	0	0	44	1	2	97

* Incluye investigadores y técnicos académicos a contrato y por honorarios.

¹ Ver Nota Aclaratoria 3.

PERSONAL DE INVESTIGACION¹

	Investigadores de Carrera		Ayudantes de Investigador		Técnicos Académicos		Otros*	Total de Personal
	T.C.	M.T.	T.C.	M.T.	T.C.	M.T.		
SUBSISTEMA DE INVESTIGACION CIENTIFICA (cont.)								
Instituto de Investigaciones Biomédicas	58	2	0	0	75	1	0	136
Instituto de Matemáticas	48	0	0	0	0	0	0	48
Instituto de Química	42	0	0	0	9	0	7	53
Instituto de Invest. en Mat. Aplicadas y en Sistemas	49	1	0	0	48	2	0	100
Instituto de Ingeniería	67	5	0	0	83	5	5	165
Instituto de Investigación en Materiales	51	1	0	0	43	0	0	95
Instituto de Ciencias del Mar y Limnología	54	0	0	0	50	0	2	106
Instituto de Fisiología Celular	29	0	0	0	42	0	0	71

PERSONAL ACADEMICO EN OTRAS DEPENDENCIAS

	Organos Complementarios a la Docencia	Organos de Extensión y Divulgación Universitaria	Organos para la Planeación, los Serv. Administrativos y Jurídicos
Profesores de Asignatura "A"	124	153	
Profesores de Asignatura "B"	27	49	
Ayudantes de Profesor de Asignatura	92		
Profesores de Carrera Tiempo Completo	1	49	5
Profesores de Carrera Medio Tiempo	9	20	
Investigadores de Carrera Tiempo Completo	44	3	
Técnicos Académicos Tiempo Completo	135	11	22
Técnicos Académicos Medio Tiempo	2	6	
Otros *	11	3	3
Total de Personal	468	256	30

* Incluye investigadores y técnicos académicos a contrato y por honorarios.

¹ Ver Nota Aclaratoria 3.

PERSONAL ADMINISTRATIVO*

PERSONAL ADMINISTRATIVO DE BASE	23,639
Rama Administrativa	7,944
Rama Obrera	986
Rama Auxiliar de Administración	7,371
Rama Obrera Especializada	725
Rama Técnica Especializada	5,977
Rama Profesional	636
PERSONAL ADMINISTRATIVO DE CONFIANZA	3,626
TOTAL	27,265

* Corresponde a la nómina de la octava quincena de 1989.

VIII. ACCIONES DE INTERCAMBIO ACADEMICO EN 1988

ACCIONES DE INTERCAMBIO ACADEMICO REALIZADAS DURANTE 1988

MODALIDAD	NACIONALES	INTERNACIONALES	TOTALES
Becas	101	47	148
Cursos	205	41	246
Estadías	12	678	690
Seminarios y Conferencias	19	9	28
Canje y Donaciones	60	-	60
Asesorías	381	-	381
Talleres	24	13	37
Intercambio de Información	53	-	53
Comisiones	12	-	12
Visitas Guiadas	60	-	60
Reproducciones	6	-	6
Años Sabáticos	1	-	1
Otros	24	-	24
TOTAL	958	788	1,746

ORGANISMOS CON LOS QUE LA UNAM CELEBRO CONVENIOS DURANTE EL AÑO DE 1988

I.- CONVENIOS A NIVEL NACIONAL

1. Federación de Universitarias de México
2. Colegio Nacional
3. Instituto Tecnológico Autónomo de México
4. Gobierno del Estado de Chihuahua - Universidad Autónoma de Chihuahua
5. Universidad Autónoma de Zacatecas
6. Universidad Autónoma de Tlaxcala
7. Cámara Nacional de la Industria de la Transformación
8. Cámara Minera de México
9. Cámara Nacional de Manufacturas Eléctricas
10. Confederación de Cámaras Industriales de los Estados Unidos Mexicanos
11. Empresa Turborreactores, S.A. de C.V.
12. Instituto Mexicano del Seguro Social
13. Universidad Autónoma de Baja California
14. Empresa Bacardí y Compañía, S. A. de C.V.
15. Banco Nacional de México, S.N.C.
16. Cámara Nacional de Empresas de Consultoría, Instituto de Capacitación y Desarrollo Tecnológico
17. Cámara Nacional de la Industria de la Construcción, Instituto de Capacitación de la Industria de la Construcción
18. Sector de Electromanufacturas del Grupo Condumex
19. ConduTel, S. A. de C.V.
20. Secretaría de Pesca *
21. Digital Equipment de México, S.A. de C.V.
22. Secretaría de Comunicaciones y Transportes
23. Consejo Nacional de la Publicidad
24. Instituto Mexicano del Seguro Social
25. Constructora Nacional de Carros de Ferrocarril, S.A.
26. Colegio de Ingenieros Civiles de México, A.C.
27. Instituto de Investigaciones Eléctricas *
28. Gobierno del Estado de México - Universidad Autónoma del Estado de México
29. Comisión del Fomento Minero - Laboratorio Nacional de Fomento Industrial
30. Gobierno de Aguascalientes - Universidad Autónoma de Aguascalientes

31. Universidad Latinoamericana
32. Universidad Autónoma de Querétaro
33. Gobierno del Estado de Guerrero
34. Dirección de Investigación y Fomento de Cultura Regional del Estado de Sinaloa (DIFOCUR)
35. Instituto Mexicano del Petróleo
36. Ayuntamiento de Cuautitlán Izcalli
37. Desarrollo Integral de la Familia (DIF)
38. Laboratorios Senosiain, S.A. de C.V.
39. Universidad Iberoamericana, A.C.
40. Sistema de Transporte Colectivo *
41. Universidad Autónoma de Nuevo León
42. Colegio de México
43. Sistema de Tiendas UNAM - Facultad de Química
44. Secretaría de la Contraloría General de la Federación
45. Universidad Autónoma Metropolitana

II.- CONVENIOS A NIVEL INTERNACIONAL

1. Universidad del Pueblo de China
2. Escuela Centroamericana de Ganadería (Costa Rica)
3. Universidad Técnica del Beni Mariscal José Ballivián (Bolivia)
4. Universidad de Extremadura (España)
5. Universidad Libre de Berlín
6. Universidad de California, San Bernardino (E.U.A.)
7. Universidad Complutense de Madrid
8. Instituto Superior de Artes de Cuba
9. Universidad Autónoma Gabriel René Moreno (Bolivia)
10. Universidad de California
11. Unión de Universidades de América Latina
12. Universidad de Amsterdam (Holanda)
13. Universidad de Carolina del Sur (E.U.A.)
14. Instituto Francés de América Latina

* Tiene celebrados dos convenios con la institución.

IX. PLANTA FISICA

AREA CONSTRUIDA POR FUNCION Y POR PROGRAMA

FUNCION	AREA m²	PROGRAMA	AREA m²
Docencia	1'161,593	Educación Media Superior	285,333
Investigación	266,392	Educación Técnica	4,305
Extensión Universitaria	140,544	Educación de Licenciatura	754,753
Apoyo	77,118	Educación de Posgrado	46,822
Casos Particulares	61,210	Servicios a Estudiantes	47,383
		Servicios de Administración Escolar	13,385
		Servicios de Coordinación, Apoyo y Superación a la Docencia	9,612
Total	1'706,857	Investigación en Ciencias y Desarrollo Tecnológico	173,593
		Investigación en Humanidades y Ciencias Sociales	84,268
		Servicios de Coordinación, Apoyo y Superación a la Investigación	8,531
		Difusión de Actividades Artísticas, Científicas y Culturales	56,609
		Extensión Educativa	25,159
		Servicios de Divulgación	12,678
		Servicios a la Comunidad	46,098
		Dirección	7,628
		Planeación	2,907
		Servicios Administrativos Generales	52,171
		Adaptación y Mantenimiento	14,412
		Casos Particulares	61,210
		Total	1'706,857

CAPACIDAD INSTALADA EN LA U.N.A.M.

La U.N.A.M. cuenta con 966 edificios construidos en 242 conjuntos distribuidos en la República Mexicana de la siguiente manera:

	Conjuntos	Edificios
Interior de la República	19	125
D.F. y Zonas Conurbadas	82	525
Ciudad Universitaria	141	316
Total	242	966

AREA CONSTRUIDA (m²)

	En C.U.	Fuera de C.U.	Total
Area Construida	821,499	837,371	1'658,870
Area de Edificios de Productos	24,713	7,081	31,794
Subtotal	846,212	844,452	1'690,664
Area en Construcción	4,889	6,534	11,423
Area no Propiedad de la U.N.A.M.	0	4,770	4,770
TOTAL	851,101	855,756	1'706,857

CAPACIDAD INSTALADA EN LA UNAM

	C.C.H.	E.N.P.	Facultad	E.N.E.P.	Institutos y Centros Inv.	Otras Instalac.	Escuelas y Centros Docen.	Total
DOCENCIA E INVESTIGACION								
Aulas	453	572	1,173	1,047	188	12	126	3,571
Aulas para Actividades Recreativas y Culturales		12	-	12	4	-	-	28
Laboratorios	269	158	774	300	789	3	18	2,311
Anexos a Laboratorios	212	-	2	65	22	-	-	301
Cubículos	153	169	1,717	767	2,904	64	122	5,896
Quirófanos para Medicina	-	-	18	-	1	-	-	19
Quirófanos para Veterinaria	-	-	4	6	-	-	-	10
Anfiteatros	-	-	3	1	-	-	-	4
Necropsias para Veterinaria	-	-	3	2	1	-	-	6
Talleres	13	77	39	25	55	-	52	261
Taller Agropecuario	-	-	-	4	-	-	-	4
Clínicas Odontológicas	4	-	10	14	-	-	-	28
Clínicas	-	-	3	5	-	-	-	8
Centro Ovino	-	-	-	-	-	2	-	2
Estaciones Sismológicas	-	-	-	-	7	-	-	7
Granjas Experimentales	-	-	2	-	-	-	-	2
Ranchos	-	-	3	-	-	-	-	3
Invernaderos	-	-	-	3	5	-	-	8
Bioterios	-	-	10	-	11	-	-	21
Herbarios	-	-	-	-	3	-	-	3
Almacén - Agropecuario	-	-	-	4	-	-	-	4
Módulos Agropecuarios	-	-	-	6	-	-	-	6
DIFUSION DE LA CULTURA								
Bibliotecas	6	9	58	11	42	6	5	137
Hemerotecas	-	-	3	3	-	-	-	6
Audiotecas	-	6	2	3	-	-	-	11
Salas de Lectura	-	3	20	9	29	-	3	64
Librerías	1	3	13	3	-	3	-	23
Auditorios	-	9	15	-	20	6	5	55
Aulas Magnas	-	-	32	5	-	-	2	39
Salas de Conferencias, Proyecciones y Usos Múltiples	10	13	20	4	3	-	2	52
Seminarios	-	-	23	12	22	1	1	59
Salas de Juntas	10	9	45	-	69	3	5	141
Jardines Botánicos	-	-	-	-	2	-	-	2
Salas de Danza	-	-	-	-	-	1	-	1

CAPACIDAD INSTALADA EN LA UNAM

	C.C.H.	E.N.P.	Facultad	E.N.E.P.	Institutos y Centros Inv.	Otras Instalac.	Escuelas y Centros Docen.	Total
DIFUSION DE LA CULTURA (cont.)								
Talleres de Danza	-	-	-	-	-	1	-	1
Salas de Conciertos	-	-	-	-	-	1	1	2
Salas de Música de Cámara	-	-	-	-	-	1	-	1
Salas de Cine	-	-	-	-	-	2	-	2
Salas de Teatro	-	-	2	-	-	5	-	7
Módulos de Extensión Universitaria	-	-	-	2	-	-	-	2
Salas de Exposición	-	-	3	3	7	1	2	16
Museos	-	-	2	3	3	8	-	16
RECREACION								
Campos Deportivos	5	9	-	7	1	2	-	24
Gimnasios	3	9	-	4	-	2	-	18
Albercas	-	6	-	-	-	1	-	7
Vestidores	6	20	15	10	15	5	-	71
Salas de Danza y Esgrima	-	7	1	-	-	-	-	8
Estadios	-	-	-	-	-	2	-	2
Frontón Cerrado	-	-	-	-	-	1	-	1
Salas de Armas	-	-	-	-	-	1	-	1
Casas-Club	-	-	-	-	1	1	-	2

X. CARRERAS POR PLANTEL

CARRERAS APROBADAS POR EL CONSEJO UNIVERSITARIO

CARRERA	NUCLEO SUR	NUCLEO NORTE	NUCLEO ORIENTE	SUA*
1 Actuario [2]	Fac. de Ciencias	E.N.E.P. Acatlán		
2 Administración [2]	Fac. de Contaduría y Admón.	F.E.S. Cuautitlán		SUA
3 Arquitectura [4]	Fac. de Arquitectura	E.N.E.P. Acatlán	E.N.E.P. Aragón	
4 Arquitectura del Paisaje [1]	Fac. de Arquitectura			
5 Artes Visuales [1]	E.N. de Artes Plásticas			
6 Bibliotecología [1]	Fac. de Filosofía y Letras			
7 Biólogo [3]	Fac. de Ciencias	E.N.E.P. Iztacala	E.N.E.P. Zaragoza	
8 Canto [1]	E.N. de Música			
9 C. de la Comunic./Periodismo Com.Col. [3]	Fac. de Ciencias Políticas y S.	E.N.E.P. Acatlán	E.N.E.P. Aragón	SUA
10 Ciencias Políticas y Admón. Pública [2]	Fac. de Ciencias Políticas y S.	E.N.E.P. Acatlán		SUA
11 Cirujano Dentista [3]	Fac. de Odontología	E.N.E.P. Iztacala	E.N.E.P. Zaragoza	SUA
12 Composición [1]	E.N. de Música			
13 Comunicación Gráfica [1]	E.N. de Artes Plásticas			
14 Contaduría [2]	Fac. de Contaduría y Admón.	F.E.S. Cuautitlán		SUA
15 Derecho [3]	Fac. de Derecho	E.N.E.P. Acatlán	E.N.E.P. Aragón	SUA
16 Diseño Gráfico [1]	E.N. de Artes Plásticas	E.N.E.P. Acatlán		
17 Diseño Industrial [2]	Fac. de Arquitectura		E.N.E.P. Aragón	
18 Economía [1]	Fac. de Economía	E.N.E.P. Acatlán	E.N.E.P. Aragón	SUA
19 Educación Musical [1]	E.N. de Música			
20 Enfermería y Obstetricia [1]	E.N. de Enfermería y Obst.			
21 Enseñanza del Idioma Inglés [1]		E.N.E.P. Acatlán		
22 Estudios Latinoamericanos [1]	Fac. de Filosofía y Letras			
23 Etnomusicología [1]	E.N. de Música			
24 Filosofía [3]	Fac. de Filosofía y Letras	E.N.E.P. Acatlán		SUA
25 Físico [1]	Fac. de Ciencias			
26 Geografía [2]	Fac. de Filosofía y Letras			SUA
27 Historia [3]	Fac. de Filosofía y Letras	E.N.E.P. Acatlán		SUA
28 Informática [1]	Fac. de Contaduría y Admón.			
29 Ingeniero Agrícola [1]		F.E.S. Cuautitlán		
30 Ingeniero Civil [3]	Fac. de Ingeniería	E.N.E.P. Acatlán	E.N.E.P. Aragón	
31 Ingeniero de Minas y Metalurgista [1]	Fac. de Ingeniería			
32 Ingeniero en Alimentos [1]		F.E.S. Cuautitlán		
33 Ingeniero en Computación [2]	Fac. de Ingeniería		E.N.E.P. Aragón	
34 Ingeniero Geofísico [1]	Fac. de Ingeniería			
35 Ingeniero Geólogo [1]	Fac. de Ingeniería			
36 Ingeniero Mecánico Electricista [3]	Fac. de Ingeniería	F.E.S. Cuautitlán	E.N.E.P. Aragón	
37 Ingeniero Petrolero [1]	Fac. de Ingeniería			
38 Ingeniero Químico [3]	Fac. de Química	F.E.S. Cuautitlán	E.N.E.P. Zaragoza	
39 Ingeniero Químico Metalúrgico [1]	Fac. de Química			

CARRERAS APROBADAS POR EL CONSEJO UNIVERSITARIO

CARRERA	NUCLEO SUR	NUCLEO NORTE	NUCLEO ORIENTE	SUA*
40 Ingeniero Topógrafo y Geodesta [1]	Fac. de Ingeniería			
41 Instrumentación [1]	E.N. de Música			
42 Investigación Biomédica Básica [1]	Col. de Ciencias y Humanidades			
43 Lengua y Literatura Hispánicas [3]	Fac. de Filosofía y Letras	E.N.E.P. Acatlán		SUA
44 Lengua y Literatura Modernas (Alemanas) [1]	Fac. de Filosofía y Letras			
45 Lengua y Literatura Modernas (Francesas) [1]	Fac. de Filosofía y Letras			
46 Lengua y Literatura Modernas (Inglesas) [2]	Fac. de Filosofía y Letras			SUA
47 Lengua y Literatura Modernas (Italianas) [1]	Fac. de Filosofía y Letras			
48 Letras Clásicas [1]	Fac. de Filosofía y Letras			
49 Literatura Dramática y Teatro [1]	Fac. de Filosofía y Letras			
50 Matemático [1]	Fac. de Ciencias			
51 Matemáticas Aplicadas y Computación [1]		E.N.E.P. Acatlán		
52 Médico Cirujano [5]	Fac. de Medicina	E.N.E.P. Iztacala	E.N.E.P. Zaragoza	
53 Médico Veterinario Zootecnista [3]	Fac. de Med. Veterinaria y Zoo.	F.E.S. Cuautitlán		
54 Optometría [1]		E.N.E.P. Iztacala		
55 Pedagogía [4]	Fac. de Filosofía y Letras	E.N.E.P. Acatlán	E.N.E.P. Aragón	SUA
56 Piano [1]	E.N. de Música			
57 Planificación para el Des. Agropecuario [1]			E.N.E.P. Aragón	
58 Psicología [3]	Fac. de Psicología	E.N.E.P. Iztacala	E.N.E.P. Zaragoza	SUA
59 Químico [2]	Fac. de Química	F.E.S. Cuautitlán		
60 Químico de Alimentos [1]	Fac. de Química			
61 Químico Farmacéutico Biólogo [3]	Fac. de Química	F.E.S. Cuautitlán	E.N.E.P. Zaragoza	
62 Relaciones Internacionales [3]	Fac. de Ciencias Políticas y S.	E.N.E.P. Acatlán	E.N.E.P. Aragón	SUA
63 Sociología [3]	Fac. de Ciencias Políticas y S.	E.N.E.P. Acatlán	E.N.E.P. Aragón	SUA
64 Trabajo Social [1]	E.N. de Trabajo Social			
65 Urbanismo [1]	Fac. de Arquitectura			
Carreras Técnicas				
1 Técnico en Enfermería [3]	E.N. de Enfermería y Obst.	E.N.E.P. Iztacala	E.N.E.P. Zaragoza	SUA
2 Técnico en Canto [1]	E.N. de Música			
3 Técnico en Composición [1]	E.N. de Música			
4 Técnico en Educación Musical [1]	E.N. de Música			
5 Técnico en Etnomusicología [1]	E.N. de Música			
6 Técnico Instrumentista [1]	E.N. de Música			
7 Técnico en Piano [1]	E.N. de Música			

El número entre paréntesis indica los Planes de Estudio diferentes.

* Sistema de Universidad Abierta.

XI. PLANES DE ESTUDIO DE POSGRADO

PLANES DE ESTUDIO DE POSGRADO

FACULTAD DE ARQUITECTURA

Especialización en:

- Cubiertas Ligeras
- Diseño Industrial (Materiales, Productos)
- Planeación y Diseño de Edificios para Salud
- Prefabricación e Industrialización de Edificios
- Terminales de Transporte
- Valuación Inmobiliaria
- Vivienda

Maestría en:

- Arquitectura:
 - Investigación y Docencia-Arquitectura
 - Investigación y Docencia-Urbanismo
 - Restauración de Monumentos
 - Tecnología
 - Urbanismo
- Diseño Arquitectónico
- Diseño Industrial (Ergonomía, Materiales y Procesos, Metodología, Resistencia de Materiales y Mecanismos, Teoría del Diseño)

Doctorado en:

- Arquitectura
- Urbanismo

ESCUELA NACIONAL DE ARTES PLASTICAS

Especialización en:

- Escultura

- Grabado

- Pintura

Maestría en:

- Artes Visuales:
 - Arte Urbano
 - Comunicación y Diseño Gráfico
 - Escultura
 - Grabado
 - Pintura

FACULTAD DE CIENCIAS

Especialización en:

- Microscopía Electrónica Aplicada a Ciencias Biológicas

Maestría en:

- Ciencias:
 - Biología
 - Biología Celular
 - Ciencia de Materiales
 - Edafología
 - Física
 - Geofísica
 - Geología
 - Matemáticas

Doctorado en:

- Ciencias:
 - Astronomía

PLANES DE ESTUDIO DE POSGRADO

- Biología
- Ciencia de Materiales
- Física
- Geología
- Matemáticas

COLEGIO DE CIENCIAS Y HUMANIDADES

Especialización en:

- Biotecnología
- Ciencias del Mar
- Comportamiento Organizacional
- Estadística Aplicada
- Heliodiseño

Maestría en:

- Aguas Subterráneas
- Biotecnología
- Ciencias de la Computación
- Ciencias del Mar:
 - Oceanografía Biológica y Pesquera
 - Oceanografía Física
 - Oceanografía Geológica
 - Oceanografía Química
- Ciencias Fisiológicas
- Docencia Económica
- Educación en Matemáticas
- Energía Solar

- Estadística e Investigación de Operaciones
- Estudios Espaciales
- Exploración Geofísica
- Investigación Biomédica Básica
- Lingüística Aplicada
- Sismología y Física del Interior de la Tierra

Doctorado en:

- Biotecnología
- Ciencias del Mar:
 - Oceanografía Biológica y Pesquera
 - Oceanografía Física
 - Oceanografía Geológica
 - Oceanografía Química
- Ciencias Fisiológicas
- Ecología
- Investigación Antropológica (Antropología Física, Arqueología, Etnología, Lingüística Antropológica)
- Investigación Biomédica Básica
- Geofísica (Aguas Subterráneas, Estudios Espaciales, Exploración Geofísica, Sismología y Física del Interior de la Tierra)

FACULTAD DE CIENCIAS POLITICAS Y SOCIALES

Maestría en:

- Administración Pública
- Ciencia de la Comunicación
- Ciencia Política
- Estudios Latinoamericanos (Ciencias Políticas y Sociales)

PLANES DE ESTUDIO DE POSGRADO

- Relaciones Internacionales
- Sociología

Doctorado en:

- Administración Pública
- Ciencia Política
- Estudios Latinoamericanos (Ciencias Políticas y Sociales)
- Relaciones Internacionales
- Sociología

FACULTAD DE CONTADURIA Y ADMINISTRACION

Especialización en:

- Administración de Empresas Hoteleras y Gastronómicas
- Administración de Instituciones de Educación Media Superior y Superior
- Administración de la Producción
- Administración de Personal
- Administración de Riesgos
- Auditoría Interna
- Comercio Exterior
- Contraloría Pública
- Finanzas
- Fiscal (Contribuciones)
- Informática
- Mercadotecnia

Maestría en:

- Administración de la Atención Médica y de Hospitales
- Administración (Organizaciones)
- Contaduría

Doctorado en:

- Administración (Organizaciones)

FACULTAD DE DERECHO

Especialización en:

- Ciencias Penales
- Derecho Constitucional y Administrativo
- Derecho Fiscal
- Derecho Internacional
- Derecho Privado (Civil y Mercantil)
- Derecho Social
- Finanzas Públicas

Maestría en:

- Derecho
- Derecho Fiscal
- Derecho Internacional

Doctorado en:

- Derecho
- Derecho Fiscal
- Derecho Internacional

PLANES DE ESTUDIO DE POSGRADO

FACULTAD DE ECONOMIA

Maestría en:

- Economía

Doctorado en:

- Economía

FACULTAD DE FILOSOFIA Y LETRAS

Especialización en:

- Literatura
- Literatura Maya y Náhuatl

Maestría en:

- Bibliotecología
- Estudios Latinoamericanos (Filosofía, Historia y Literatura)
- Filosofía
- Historia:

- Historia del Arte
- Historia de México

- Letras:

- Letras Clásicas
- Letras Inglesas
- Lingüística Hispánica
- Literatura Española
- Literatura Iberoamericana
- Literatura Mexicana

- Literatura Comparada

- Geografía (Evaluación y Conservación de Recursos Naturales, Planeación)

- Pedagogía

- Enseñanza Superior (sólo para profesores de esta Universidad)

Doctorado en:

- Antropología
- Estudios Latinoamericanos
- Filosofía
- Geografía
- Historia
- Letras
- Literatura Comparada
- Pedagogía

FACULTAD DE INGENIERIA

Especialización en:

- Ingeniería (Construcción)
- Ingeniería Sanitaria
- Obras Hidráulicas
- Obras Marítimas
- Métodos Artificiales de Producción Petrolera
- Perforación de Pozos Petroleros
- Proyecto de Instalaciones Eléctricas
- Proyecto de Instalaciones Mecánicas
- Recuperación Secundaria en Yacimientos Petrolíferos

PLANES DE ESTUDIO DE POSGRADO

Maestría en:

- Ingeniería:

- Ambiental
- Aprovechamientos Hidráulicos
- Construcción
- Eléctrica
- Energética
- Estructuras
- Exploración de Recursos Energéticos del Subsuelo
- Hidráulica
- Investigación de Operaciones
- Mecánica
- Mecánica de Suelos
- Petrolera
- Planeación

Doctorado en:

- Ingeniería

FACULTAD DE MEDICINA

Especialización en:

- Anatomía Patológica
- Anestesiología
- Angiología
- Biología de la Reproducción Humana
- Cardiología
- Ciencias Biomédicas

- Cirugía Cardiovascular
- Cirugía de Mano
- Cirugía de Tórax
- Cirugía General
- Cirugía Pedlátrica
- Cirugía Plástica y Reconstructiva
- Dermatología
- Endocrinología y Nutriología
- Estadística Aplicada a la Salud
- Gastroenterología
- Genética Médica
- Ginecología y Obstetricia
- Hematología
- Infectología
- Inmunología Clínica y Alergia
- Laboratorio Clínico
- Medicina de Rehabilitación
- Medicina del Deporte y Actividad Física
- Medicina del Enfermo en Estado Crítico
- Medicina del Trabajo
- Medicina General Familiar
- Medicina Integral Naval
- Medicina Interna
- Medicina Legal
- Medicina Nuclear
- Nefrología
- Neumología

PLANES DE ESTUDIO DE POSGRADO

- Neurocirugía
- Neurología
- Oftalmología
- Oncología Médica y Radioterapia
- Otorrinolaringología
- Pediatría Médica
- Proctología
- Psicoanálisis
- Psicoterapia de Grupo
- Psiquiatría
- Radiodiagnóstico
- Residencia de Medicina Familiar
- Reumatología
- Traumatología y Ortopedia
- Urología

Maestría en:

- Ciencias Biomédicas
- Ciencias Médicas
- Ciencias Sociomédicas
- Educación Médica
- Estadística Aplicada a la Salud
- Psiquiatría:
 - Infantil y de la Adolescencia
 - Psicoterapia Médica
 - Social

Doctorado en:

- Ciencias Biomédicas
- Ciencias Médicas
- Psiquiatría

FACULTAD DE MEDICINA VETERINARIA Y ZOOTECNIA

Especialización en:

- Diagnóstico en Patología Veterinaria
- Medicina y Cirugía de Perros y Gatos
- Planificación en Salud Animal
- Producción Animal: (Sistema Escolarizado y S.U.A.)
 - Aves
 - Bovinos
 - Porcinos (En S.U.A. se denomina Cerdos)

Maestría en:

- Ciencias Veterinarias
- Producción Animal

Doctorado en:

- Ciencias Veterinarias
- Producción Animal

FACULTAD DE ODONTOLOGIA

Especialización en:

- Cirugía Bucal
- Endodoncia
- Materiales Dentales

PLANES DE ESTUDIO DE POSGRADO

- Odontopediatría
- Ortodoncia
- Parodoncia
- Patología Bucal
- Prótesis Bucal Fija
- Prótesis Bucal Removible
- Prótesis Maxilo-Facial
- Salud Pública Bucal
- Docencia de la Odontología

Maestría en:

- Odontología

Doctorado en:

- Ciencias Odontológicas (Materiales Dentales, Oclusión, Patología Bucal)

FACULTAD DE PSICOLOGIA

Especialización en:

- Desarrollo del Niño
- Psicología Clínica y Psicoterapia de Grupo en Instituciones

Maestría en:

- Análisis Experimental de la Conducta
- Psico-Biología
- Psicología Ambiental
- Psicología Educativa
- Psicología General Experimental
- Psicología (Psicología Clínica)

- Psicología Social

Doctorado en:

- Análisis Experimental de la Conducta
- Psicología General Experimental
- Psicología (Psicología Clínica)
- Psicología Social

FACULTAD DE QUIMICA

Especialización en:

- Administración Industrial
- Bioquímica Clínica

Maestría en:

- Administración Industrial
- Ciencia de Alimentos (Ingeniería de Alimentos, Química de Alimentos)
- Ciencias Nucleares
- Ciencias Químicas:
 - Bioquímica
 - Farmacia-Química-Farmacéutica
 - Fisicoquímica
 - Gestión de Tecnología
 - Química Analítica
 - Química Inorgánica
 - Química Orgánica
- Farmacia (Biofarmacia)
- Farmacia (Control de Medicamentos)
- Ingeniería Química:

PLANES DE ESTUDIO DE POSGRADO

- Ingeniería de Proyectos
- Procesos
- Metalurgia
- Química Inorgánica (Cerámica)

Doctorado en:

- Ciencias Químicas (Alimentos, Bioquímica, Farmacia, Fisicoquímica, Ingeniería Química, Química Analítica, Química Inorgánica, Química Orgánica)

ESCUELA NACIONAL DE TRABAJO SOCIAL

Especialización en:

- Trabajo Social en el Sector Salud

FACULTAD DE ESTUDIOS SUPERIORES CUAUTITLAN

Especialización en:

- Microbiología
- Nutrición Animal
- Producción de Ovinos y Caprinos

Maestría en:

- Ingeniería (Metalmeccánica)
- Microbiología
- Nutrición Animal
- Producción Animal (Ovinos y Caprinos)
- Reproducción Animal

Doctorado en:

- Microbiología

ESCUELA NACIONAL DE ESTUDIOS PROFESIONALES ACATLAN

Especialización en:

- Control de Calidad
- Costos de la Construcción
- Estructura Jurídico-Económica de la Inversión Extranjera
- Geotecnia Aplicada a las Vías Terrestres
- Instituciones Administrativas de Finanzas Públicas

Maestría en:

- Estudios México-Estados Unidos
- Política Criminal

ESCUELA NACIONAL DE ESTUDIOS PROFESIONALES ARAGON

Especialización en:

- Ciencias Penales
- Puentes

Maestría en:

- Derecho (Ciencias Penales)
- Economía Financiera
- Enseñanza Superior

PLANES DE ESTUDIO DE POSGRADO**ESCUELA NACIONAL DE ESTUDIOS PROFESIONALES IZTACALA**

Especialización en:

- Endoperiodontología

Maestría en:

- Biología de la Reproducción
- Farmacología Conductual
- Investigación de Servicios de Salud
- Modificación de Conducta
- Neurociencias
- Psicología (Metodología de la Teoría e Investigación Conductual)

ESCUELA NACIONAL DE ESTUDIOS PROFESIONALES ZARAGOZA

Especialización en:

- Desarrollo Farmacéutico
- Procesos Farmacéuticos

Maestría en:

- Investigación en Biología de los Sistemas Humanos
- Neuropsicología
- Psicología (Educación Especial)

XII. ORGANOGRAMA GENERAL

UNIVERSIDAD NACIONAL AUTONOMA DE MEXICO

CONSEJO
UNIVERSITARIO

JUNTA DE
GOBIERNO

RECTOR

PATRONATO
UNIVERSITARIO

COLEGIO DE DIRECTORES
DE FACULTADES
Y ESCUELAS

COLEGIO DE DIRECTORES
DE BACHILLERATO

CONSEJO DE ESTUDIOS DE
POSGRADO

TRIBUNAL
UNIVERSITARIO

COMISION DE
ADMINISTRACION

CONSEJO
PLANEACION

CONSEJO
ASesoratorio EN
COMPUTO

DEFENSORIA
DE DERECHOS
UNIVERSITARIOS

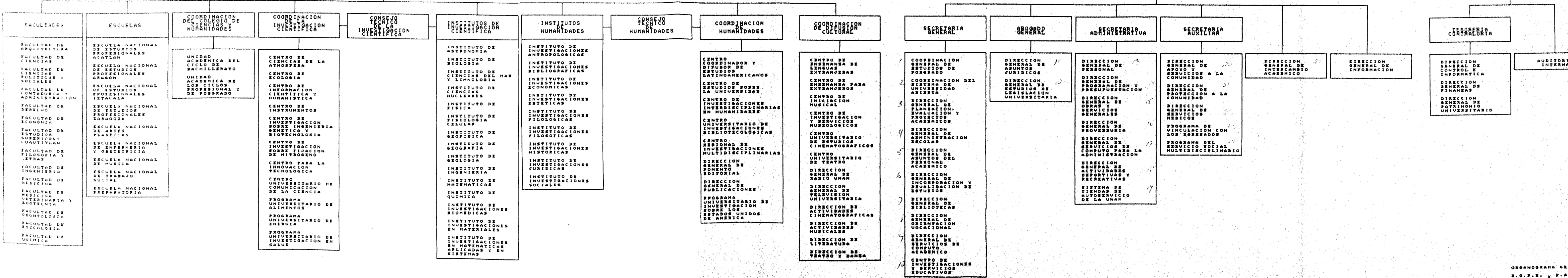

ANEXOS

A) NOTAS ACLARATORIAS

B) FUENTES DE INFORMACION

A) NOTAS ACLARATORIAS

1) La información sobre población escolar corresponde al mes de abril de 1989.

La población escolar de primer ingreso y reingreso inscrita por nivel, no incluye a aquellos alumnos que únicamente presentaron exámenes extraordinarios.

2) La población escolar de reingreso a la carrera de Médico Cirujano incluye: 511 hombres y 404 mujeres del internado médico (ciclos IX y X), así como 628 hombres y 470 mujeres del servicio social (ciclos XI y XII).

3) La información de cada una de las tablas sobre personal académico contiene tres clases de datos de contabilidad independiente:

a) Los datos por plantel, instituto o centro corresponden a los nombramientos académicos (columnas). Las cifras contabilizan el número de nombramientos por categoría, sin importar que un mismo académico tenga nombramientos diferentes.

b) Los datos que aparecen en los renglones de los grupos de planteles o institutos (ENP, CCH, Facultades, Escuelas, Unidades Multidisciplinarias, Subsistemas de Investigación Científica y Humanística) se refieren al número de académicos por tipo de nombramiento. Se descartan duplicidades entre dependencias para cada tipo de nombramiento. Por lo tanto, las cifras de dichos renglones no son resultado de la suma directa de la columna correspondiente.

c) Las cifras de la columna "Total de Personal" son el número de académicos por dependencia. Al igual que en el rubro anterior, si un académico tiene más de un nombramiento en una misma dependencia, sólo se le considera una vez. Las cifras de esta columna no son el resultado de la suma directa del renglón correspondiente.

Section 1

Text block 1

Text block 2

Text block 3

Text block 4

Text block 5

Text block 6

Text block 7

Text block 8

Text block 9

Text block 10

B) FUENTES DE INFORMACION

Diversas Instancias y dependencias universitarias participaron mediante la revisión o aportación de datos con los que finalmente se integró esta Agenda Estadística.

A manera de reconocimiento por el interés y entusiasmo con el que hicieron dicho trabajo, a continuación se presentan para cada tema las dependencias o instancias cuya colaboración fue fundamental.

- Rectores de la Universidad Nacional Autónoma de México
 - Secretaría Ejecutiva de la Junta de Gobierno y Consejo Universitario
 - Catálogo del Archivo de Fotografías. Colección Rectores (1984), Centro de Estudios sobre la Universidad, UNAM
- Profesores e Investigadores Eméritos
 - Premio Universidad Nacional 1988
 - Secretaría Ejecutiva de la Junta de Gobierno y Consejo Universitario
- Población Escolar de Primer Ingreso y Reingreso por Nivel en el Ciclo 1988-1989
 - Dirección General de Administración Escolar
 - Coordinación General de Estudios de Posgrado
- Exámenes Profesionales y de Grado Aprobados en 1988
 - Dirección General de Administración Escolar
- Presupuesto 1989
 - Dirección General de Programación y Presupuestación
- Recursos Humanos
 - Dirección General de Personal
 - Dirección General de Servicios de Cómputo para la Administración
- Acciones de Intercambio Académico en 1988
 - Dirección General de Intercambio Académico
- Planta Física
 - Dirección General de Obras y Servicios Generales
- Planes de Estudio de Posgrado
 - Coordinación General de Estudios de Posgrado

La integración, preparación y edición del material que forma la Agenda Estadística, estuvo a cargo de la Coordinación de Estadística de la Dirección General de Planeación, Evaluación y Proyectos Académicos.

**Agenda Estadística 1989, publicada por la Dirección
General de Planeación, Evaluación y Proyectos
Académicos de la UNAM, se terminó de imprimir en
julio de 1989, bajo la supervisión de SESIAB, S.A.
la edición consta de 1500 ejemplares.**

ISBN 968-36-09-38-4

FE DE ERRATAS
AGENDA ESTADISTICA 1989

PAGINA	DICE	DEBE DECIR
9	Miguel E. Schultz	Miguel E. Schulz
11	Ignacio García Téllez	Ignacio García Tellez
13	Salvador Zubirán Abchondo	Salvador Zubirán Anchondo
19	Dr. Rogelio Díaz-Gerrero	Dr. Rogelio Díaz-Guerrero

