



# AGENDA ESTADISTICA 1993

UNIVERSIDAD NACIONAL AUTONOMA DE MEXICO  
Dirección General de Estadística  
y Sistemas de Información Institucionales







# **AGENDA ESTADISTICA 1993**

**UNIVERSIDAD NACIONAL AUTONOMA DE MEXICO**

Dr. José Sarukhán  
**Rector**

Dr. Francisco Barnés de Castro  
**Secretario General**

Dr. Salvador Malo Alvarez  
**Secretario Administrativo**

Dr. Roberto Castañón Romo  
**Secretario de Servicios Académicos**

Lic. Rafael Cordera Campos  
**Secretario de Asuntos Estudiantiles**

Lic. Fernando Serrano Migallón  
**Abogado General**

Ing. Leonardo Ramírez Pomar  
**Director General de Información**

Ing. Juan Ursul Solanes  
**Director General de Estadística  
y Sistemas de Información Institucionales**

**AGENDA ESTADISTICA 1993**

SECRETARIA GENERAL  
DIRECCION GENERAL DE ESTADISTICA  
Y SISTEMAS DE INFORMACION INSTITUCIONALES  
UNAM



# **AGENDA ESTADISTICA 1993**

**UNIVERSIDAD NACIONAL AUTONOMA DE MEXICO  
MEXICO, 1993**

Primera Edición, 1993

D.R. Universidad Nacional Autónoma de México

Cd. Universitaria 04510 México, D.F.

Dirección General de Estadística y Sistemas de Información Institucionales

Impreso y Hecho en México

ISBN No. 968-36-3259-9

<b>PRESENTACION</b> .....	13
<b>I RECTORES</b>	
- RECTORES .....	17
<b>II PROFESORES E INVESTIGADORES EMERITOS</b>	
- PROFESORES E INVESTIGADORES EMERITOS .....	23
<b>III PREMIO UNIVERSIDAD NACIONAL</b>	
- PREMIO UNIVERSIDAD NACIONAL 1992 .....	29
<b>IV DISTINCION UNIVERSIDAD NACIONAL A JOVENES ACADEMICOS</b>	
- DISTINCION UNIVERSIDAD NACIONAL A JOVENES ACADEMICOS 1992 .....	33
<b>V CATEDRAS Y ESTIMULOS ESPECIALES</b>	
- CATEDRAS Y ESTIMULOS ESPECIALES POR DEPENDENCIA.....	37
<b>VI POBLACION ESCOLAR DE PRIMER INGRESO Y REINGRESO</b>	
- POBLACION ESCOLAR TOTAL EN EL CICLO 1992-1993 .....	45
- POBLACION ESCOLAR DE NIVEL INICIACION UNIVERSITARIA EN EL CICLO 1992-1993 .....	46
- POBLACION ESCOLAR DE NIVEL PROPEDEUTICO DE LA ESCUELA NACIONAL DE MUSICA EN EL CICLO 1992-1993 .....	46
- POBLACION ESCOLAR DE NIVEL BACHILLERATO EN EL CICLO 1992-1993.....	47
- POBLACION ESCOLAR DE NIVEL TECNICO EN EL CICLO 1992-1993.....	48
- POBLACION ESCOLAR DE NIVEL LICENCIATURA EN EL CICLO 1992-1993 .....	49
- POBLACION ESCOLAR DEL SISTEMA UNIVERSIDAD ABIERTA EN EL CICLO 1992-1993.....	53
- POBLACION ESCOLAR DE NIVEL POSGRADO EN EL AÑO 1992 .....	55
- POBLACION ESCOLAR DE NIVEL POSGRADO EN EL AÑO 1993.....	66
<b>VII EGRESADOS, EXAMENES PROFESIONALES Y DE GRADO APROBADOS</b>	
- EGRESADOS POR NIVEL EN 1992 .....	79
- EXAMENES PROFESIONALES Y DE GRADO APROBADOS EN 1992 .....	79
- EGRESADOS DE NIVEL BACHILLERATO EN 1992.....	80
- EGRESADOS Y EXAMENES PROFESIONALES APROBADOS DE NIVEL TECNICO AUXILIAR EN 1992.....	80
- EGRESADOS Y EXAMENES PROFESIONALES APROBADOS DE NIVEL LICENCIATURA EN 1992.....	81
- DIPLOMAS DE ESPECIALIZACION OTORGADOS EN 1992 .....	85
- EXAMENES DE GRADO APROBADOS EN 1992 .....	88

## VIII SERVICIO SOCIAL

- PROGRAMAS DE SERVICIO SOCIAL REGISTRADOS EN 1992 .....	97
- DEMANDA, REGISTRO Y CARTAS DE LIBERACION DEL SERVICIO SOCIAL EN 1992 .....	97
- ALUMNOS DE SERVICIO SOCIAL REGISTRADOS POR DEPENDENCIA ACADEMICA EN 1992.....	98
- NUMERO DE APOYOS ECONOMICOS SENCILLOS Y RURALES EN 1992.....	98
- ACCIONES VARIAS DEL PROGRAMA DE SERVICIO SOCIAL MULTIDISCIPLINARIO EN 1992.....	99
- PREMIO GUSTAVO BAZ PRADA .....	99
- NUMERO DE ACTIVIDADES DE SUPERACION ACADEMICA EN SERVICIO SOCIAL 1992 .....	100

## IX PRESUPUESTO

- INGRESOS 1993 (Nuevos pesos).....	103
- EGRESOS 1993 (Nuevos pesos) .....	104

## X RECURSOS HUMANOS

- PERSONAL ACADEMICO DE LA UNAM POR TIPO DE NOMBRAMIENTO .....	107
- PERSONAL ACADEMICO DE LA UNAM POR SUBSISTEMA.....	107
- PERSONAL ACADEMICO DE LA UNAM POR CATEGORIA .....	108
- NOMBRAMIENTOS DEL PERSONAL ACADEMICO EN EDUCACION MEDIA SUPERIOR POR DEPENDENCIA Y CATEGORIA.....	109
- NOMBRAMIENTOS DEL PERSONAL ACADEMICO EN EDUCACION SUPERIOR POR DEPENDENCIA Y CATEGORIA .....	110
- NOMBRAMIENTOS DEL PERSONAL ACADEMICO DE INVESTIGACION POR DEPENDENCIA Y CATEGORIA .....	112
- NOMBRAMIENTOS DEL PERSONAL ACADEMICO EN OTRAS DEPENDENCIAS POR CATEGORIA .....	113
- TOTAL DE ACADEMICOS POR DEPENDENCIA .....	114
- TOTAL DE INVESTIGADORES POR DEPENDENCIA .....	115
- NOMBRAMIENTOS DEL PERSONAL ADMINISTRATIVO.....	116
- NOMBRAMIENTOS POR HONORARIOS.....	116

## XI ACCIONES DE INTERCAMBIO ACADEMICO

- ACCIONES DE INTERCAMBIO ACADEMICO EN 1992 .....	119
- BECARIOS DE INTERCAMBIO ACADEMICO EN 1992.....	119
- BECARIOS DE INTERCAMBIO NACIONAL EN 1992 .....	120
- BECARIOS DE INTERCAMBIO INTERNACIONAL EN 1992.....	120
- BECARIOS DE INTERCAMBIO RECIBIDOS EN LA UNAM EN 1992 .....	121
- BECARIOS EXTRANJEROS RECIBIDOS EN LA UNAM EN 1992, SEGUN PROCEDENCIA .....	122
- PERSONAL ACADEMICO DE LAS INSTITUCIONES DE EDUCACION SUPERIOR EN CURSOS DE ACTUALIZACION DOCENTE EN LA UNAM EN 1992 .....	123
- PERSONAL ACADEMICO DE LAS INSTITUCIONES DE EDUCACION SUPERIOR EN CURSOS AVANZADOS DE ESPECIALIZACION EN LA UNAM EN 1992 .....	123
- INTERCAMBIO DE PERSONAL ACADEMICO A NIVEL INTERNACIONAL EN 1992 .....	124
- PROYECTOS DE COLABORACION ACADEMICA INTERNACIONAL EN 1992 .....	125
- INSTITUCIONES DE AMERICA CON LAS QUE HUBO INTERCAMBIO ACADEMICO EN 1992 .....	126
- CONVENIOS DE COLABORACION ACADEMICA DE LA UNAM CON INSTITUCIONES DE EDUCACION SUPERIOR NACIONALES EN 1992 .....	127
- CONVENIOS DE COLABORACION ACADEMICA DE LA UNAM CON INSTITUCIONES DE EDUCACION SUPERIOR DEL EXTRANJERO EN 1992 .....	128

<b>XII PROGRAMAS Y ESTIMULOS PARA EL PERSONAL ACADEMICO</b>	
- BECARIOS DE LA UNAM EN EL PAIS POR AREA Y TIPO DE BECA EN 1992 .....	133
- BECARIOS DE LA UNAM EN EL EXTRANJERO POR AREA Y TIPO DE BECA EN 1992 .....	133
- PROGRAMAS DE FORMACION Y ACTUALIZACION PARA PROFESORES DE ENSEÑANZA MEDIA SUPERIOR APOYADOS POR LA DGAPA EN 1992 .....	134
- CURSOS DE ACTUALIZACION PARA PROFESORES DE LICENCIATURA APOYADOS POR LA DGAPA EN 1992.....	135
- PROGRAMAS DE APOYO A PROYECTOS DE INVESTIGACION E INNOVACION DOCENTE EN 1992 .....	136
- PROGRAMA DE ESTIMULOS DE INICIACION A LA INVESTIGACION EN 1992 .....	136
- PROGRAMA DE ESTIMULOS A LA PRODUCTIVIDAD Y AL RENDIMIENTO DEL PERSONAL ACADEMICO EN 1992.....	137
<b>XIII PERSONAL ACADEMICO DE LA UNAM EN EL SISTEMA NACIONAL DE INVESTIGADORES (SNI) POR AREA Y DEPENDENCIA</b>	
- PERSONAL ACADEMICO DE LA UNAM EN EL SNI POR AREA Y DEPENDENCIA.....	141
<b>XIV SERVICIOS BIBLIOTECARIOS</b>	
- NUMERO DE BIBLIOTECAS, MATERIAL ADQUIRIDO Y EXISTENCIA TOTAL EN 1992 .....	145
- NUMERO DE BIBLIOTECAS, MATERIAL ADQUIRIDO Y EXISTENCIA TOTAL POR DEPENDENCIA EN 1992 .....	146
<b>XV ACTIVIDADES DE DIFUSION CULTURAL</b>	
- ACTIVIDADES ACADEMICAS LLEVADAS A CABO POR EL SUBSISTEMA DE DIFUSION CULTURAL EN 1992 .....	153
- ACTIVIDADES ARTISTICAS LLEVADAS A CABO POR EL SUBSISTEMA DE DIFUSION CULTURAL EN 1992 .....	154
- PRODUCCIONES LLEVADAS A CABO POR EL SUBSISTEMA DE DIFUSION CULTURAL EN 1992.....	155
- ACTIVIDADES Y ASISTENCIA EN LOS RECINTOS DEL CENTRO CULTURAL UNIVERSITARIO EN 1992 .....	156
<b>XVI PLANTA FISICA</b>	
- AREA ASIGNADA POR FUNCION Y PROGRAMA .....	159
- CAPACIDAD INSTALADA POR ZONA GEOGRAFICA .....	160
- AREA CONSTRUIDA (m <sup>2</sup> ) .....	160
- CAPACIDAD INSTALADA POR SUBSISTEMA .....	161
<b>XVII PLANES DE ESTUDIO</b>	
- PLANES DE ESTUDIO DE NIVEL LICENCIATURA Y TECNICO .....	165
- PLANES DE ESTUDIO DE NIVEL POSGRADO .....	167
<b>XVIII ORGANOGRAMA GENERAL .....</b>	<b>179</b>
<b>ANEXOS:</b>	
<b>NOTAS ACLARATORIAS.....</b>	<b>183</b>
<b>FUENTES DE INFORMACION .....</b>	<b>185</b>
<b>FECHAS DE CORTE .....</b>	<b>187</b>



## **P R E S E N T A C I O N**

En 1986 se publica por primera vez la Agenda Estadística de la UNAM, como primer producto de un esfuerzo por dar tratamiento global y con criterios claros a la información estadística relevante de nuestra institución. El propósito fundamental de esta acción fue, y sigue siendo, apoyar de forma óptima a la planeación y la toma de decisiones, así como la difusión uniforme de las estadísticas universitarias.

La Dirección General de Estadística y Sistemas de Información Institucionales continúa con esta labor, publicando la edición 1993 de la Agenda Estadística. En este año, se ha promovido un esquema de participación intensa de todas las dependencias universitarias en las tareas de definición, acopio, proceso y validación de la información estadística; un ejemplo de ello fue la validación de los datos sobre personal docente, población escolar, egreso y exámenes profesionales y de grado aprobados realizada por las dependencias académicas.

Se ha respetado la continuidad de los cuadros hasta ahora presentados; sin embargo, la información relativa a la matrícula del posgrado ha sido reorientada a cuadros de población anual, ofreciéndose el respectivo a 1993 y, a manera de comparación, el de 1992.

Se reconoce y agradece a las diversas dependencias universitarias su interés y dedicación en todas aquellas acciones que permitieron conformar el presente documento.





## **I. RECTORES**



**Joaquín Eguía Lis**

Licenciado en Derecho

Del 23 de septiembre de 1910 al 23 de septiembre de 1913

**Ezequiel A. Chávez**

Licenciado en Derecho

Del 23 de septiembre de 1913 al 23 de septiembre de 1914

**Valentín Gama y Cruz**

Ingeniero Geógrafo

Del 11 de septiembre de 1914 al 30 de junio de 1915

**José Natividad Macías**

Licenciado en Derecho

Del 1o. de julio de 1915 al 22 de mayo de 1916

**Miguel E. Schultz**

Educador

Del 22 de noviembre de 1916 al 3 de mayo de 1917  
(Interino)**José Natividad Macías**

Licenciado en Derecho

Del 3 de mayo de 1917 al 7 de mayo de 1920

**Antonio Caso y Andrade**

Licenciado en Derecho, Doctor en Derecho

Del 7 de mayo de 1920 al 21 de mayo de 1920  
(Interino)**Balbino Dávalos Balkim**

Licenciado en Derecho

Del 21 de mayo de 1920 al 2 de junio de 1920  
(Interino)**José Vasconcelos Calderón**

Licenciado en Derecho

Del 5 de junio de 1920 al 12 de octubre de 1921

**Mariano Silva y Aceves**

Licenciado en Derecho

Del 12 de octubre de 1921 al 12 de diciembre de 1921

**Antonio Caso y Andrade**

Licenciado en Derecho, Doctor en Derecho

Del 12 de diciembre de 1921 al 28 de agosto de 1923

**Ezequiel A. Chávez**

Licenciado en Derecho

Del 28 de agosto de 1923 al 8 de diciembre de 1924

**Alfonso Pruneda García**

Médico Cirujano

Del 9 de diciembre de 1924 al 30 de noviembre de 1928

**Antonio Castro Leal**

Licenciado en Derecho, Doctor en Derecho, Doctor en Filosofía

Del 9 de diciembre de 1928 al 21 de junio de 1929

**Ignacio García Téllez**

Licenciado en Derecho

Del 21 de junio de 1929 al 1o. de agosto de 1929  
(Interino)**José López Lira**

Licenciado en Derecho

Del 2 de agosto de 1929 al 4 de septiembre de 1929  
(Interino)**Ignacio García Téllez**

Licenciado en Derecho

Del 4 de septiembre de 1929 al 12 de septiembre de 1932

**Roberto Medellín Ostos**

Ingeniero Químico

Del 12 de septiembre de 1932 al 15 de octubre de 1933

**Manuel Gómez Morín**

Licenciado en Derecho

Del 23 de octubre de 1933 al 26 de octubre de 1934

**Enrique O. Aragón**

Médico Cirujano

Del 27 de octubre de 1934 al 26 de noviembre de 1934  
(Interino)**Fernando Ocaranza Carmona**

Médico Cirujano

Del 26 de noviembre de 1934 al 17 de septiembre de 1935

**Luis Chico Goerne**

Licenciado en Derecho

Del 24 de septiembre de 1935 al 9 de junio de 1938

**Gustavo Baz Prada**

Médico Cirujano

Del 21 de junio de 1938 al 3 de diciembre de 1940

**Mario de la Cueva de la Rosa**

Licenciado en Derecho

Del 3 de diciembre de 1940 al 18 de junio de 1942  
(Interino)**Rodolfo Brito Foucher**

Licenciado en Derecho

Del 18 de junio de 1942 al 27 de julio de 1944

**Samuel Ramírez Moreno**

Médico Cirujano

Del 28 de julio de 1944 al 31 de julio de 1944  
(Interino)**José Aguilar Alvarez**

Médico Cirujano

Del 7 de agosto de 1944 al 18 de agosto de 1944  
(Interino)**Alfonso Caso y Andrade**

Licenciado en Derecho, Doctor en Ciencias Antropológicas

Del 15 de agosto de 1944 al 24 de marzo de 1945

**Genaro Fernández Mac Gregor**

Licenciado en Derecho

Del 24 de marzo de 1945 al 28 de febrero de 1946

**Salvador Subirán Abchondo**

Médico Cirujano

Del 4 de marzo de 1946 al 20 de febrero de 1947 (provisional)  
Del 20 de febrero de 1947 al 23 de abril de 1948 (definitivo)**Alfonso Ochoa Ravizé**

Contador Público

Del 24 de abril de 1948 al 1o. de junio de 1948  
(Interino)**Luis Garrido Díaz**

Licenciado en Derecho, Doctor en Derecho

Del 1o. de junio de 1948 al 30 de mayo de 1952  
(Primer periodo)Del 1o. de junio de 1952 al 13 de febrero de 1953  
(Segundo periodo)**Nabor Carrillo Flores**

Ingeniero Civil, Doctor en Mecánica de Suelos

Del 13 de febrero de 1953 al 13 de febrero de 1957  
(Primer periodo)Del 13 de febrero de 1957 al 13 de febrero de 1961  
(Segundo periodo)**Ignacio Chávez Sánchez**

Médico Cirujano, Doctor en Ciencias Biológicas

Del 13 de febrero de 1961 al 21 de enero de 1965  
(Primer periodo)Del 13 de febrero de 1965 al 27 de abril de 1966  
(Segundo periodo)

**Javier Barros Sierra**

Ingeniero Civil, Maestro en Ciencias Matemáticas  
Del 5 de mayo de 1966 al 20 de abril de 1970

**Pablo González Casanova**

Maestro en Ciencias Históricas, Doctor en Letras  
Del 30 de abril de 1970 al 7 de diciembre de 1972

**Guillermo Soberón Acevedo**

Médico Cirujano, Doctor en Filosofía  
Del 3 de enero de 1973 al 3 de enero de 1977  
(primer periodo)  
Del 3 de enero de 1977 al 2 de enero de 1981  
(segundo periodo)

**Octavio Rivero Serrano**

Médico Cirujano  
Del 3 de enero de 1981 al 2 de enero de 1985

**Jorge Carpizo Mac Gregor**

Licenciado en Derecho, Doctor en Derecho  
Del 2 de enero de 1985 al 2 de enero de 1989

**José Sarukhán Kermez**

Biólogo, Maestro en Botánica Agrícola, Doctor en Ecología  
Del 2 de enero de 1989 al 1o. de enero de 1993  
(primer periodo)  
Designado el 17 de diciembre de 1992 para el periodo que  
comprende del 2 de enero de 1993 al 1o. de enero de 1997  
(segundo periodo)



## **II. PROFESORES E INVESTIGADORES EMERITOS**

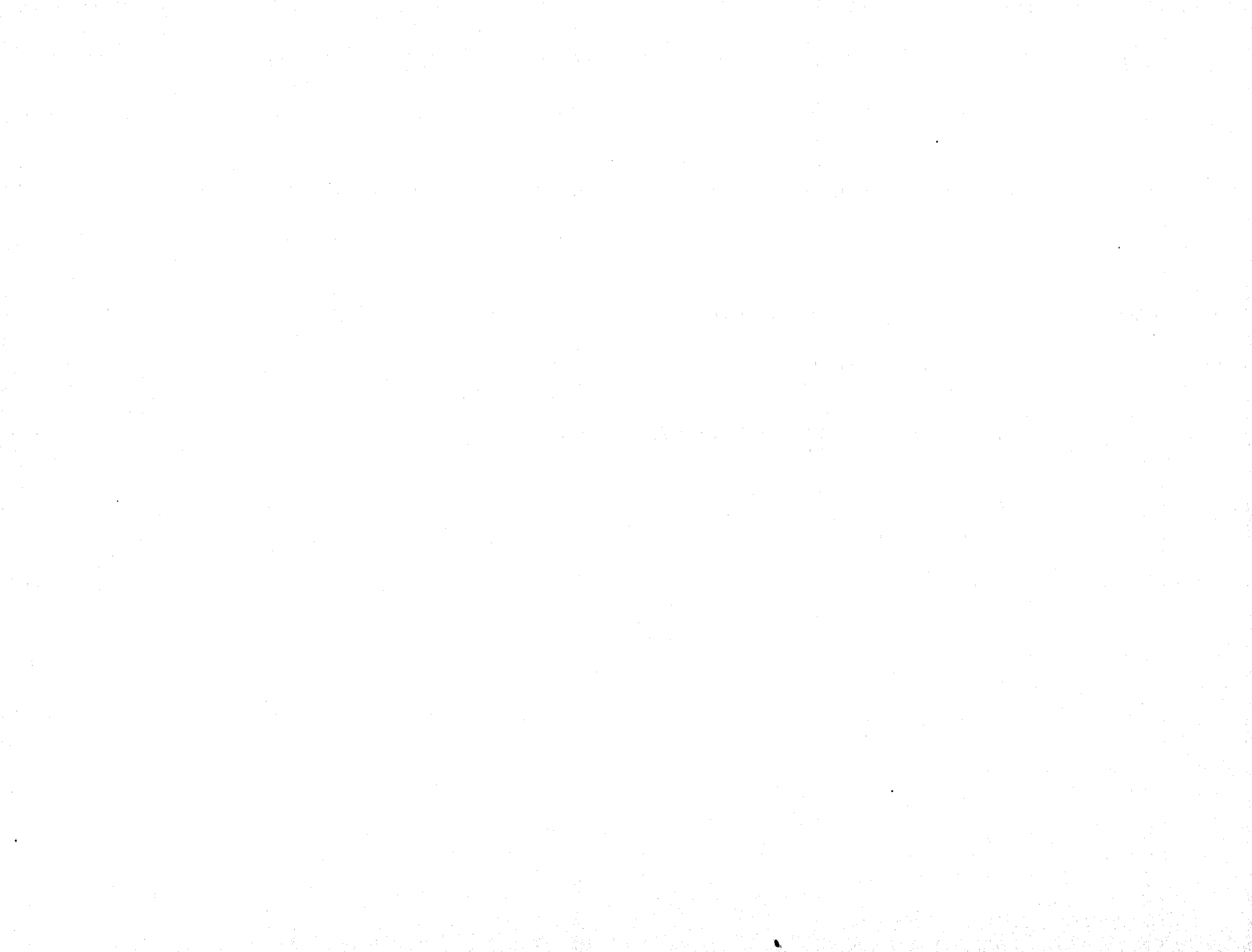



**PROFESORES EMERITOS**

**Facultad de Arquitectura**

	<b>Fecha Designación</b>
+ Arq. Federico Mariscal Piña	17/12/59
+ Arq. Francisco Centeno Ita	20/12/60
+ Arq. José Villagrán García	22/09/67
+ Arq. Domingo García Ramos	22/09/67
Mtro. Jesús Aguirre Cárdenas	16/01/85
Arq. Enrique Cervantes Sánchez	04/09/87
+ Dr. Mathías Goeritz	22/03/88
+ Arq. Honorato Carrasco Navarrete	09/02/89
Dr. Carlos Chanfón Olmos	19/10/89
Arq. Fernando Pineda Gómez	18/10/90
Arq. José Rafael Farias Arce	11/03/92

**Facultad de Ciencias**

+ Dr. Eduardo Caballero y Caballero	07/05/74
+ Ing. Ricardo Monges López	05/09/74
+ Dr. Carlos Graef Fernández	16/11/76
Dr. Alberto Barajas Célis	16/11/76
+ M. en C. Rafael Martín del Campo y Sánchez	26/09/85

**Facultad de Ciencias Políticas y Sociales**

Dr. Pablo González Casanova	08/05/84
Mtro. Raúl Cardiel Reyes	16/01/85
Mtro. Ricardo Pozas Arciniega	22/03/88

**Facultad de Contaduría y Administración**

+ C.P. Roberto Casas Alatraste	20/12/60
C.P. Wilfrido Castillo Miranda	27/02/73
+ C.P. Alfonso Ochoa Ravizé	10/12/74
C.P. Arturo Elizundia Charles	04/09/87
C.P. Manuel Resa García	09/02/89

**Facultad de Derecho**

	<b>Fecha Designación</b>
+ Dr. Roberto A. Esteva Ruiz	31/10/58
+ Dr. Eduardo Pallares Portilla	17/12/59
Dr. Antonio Martínez Báez	30/08/66
+ Dr. Gabino Fraga	30/08/66
+ Dr. Mario de la Cueva	30/08/66
Dr. Andrés Serra Rojas	22/09/67
+ Dr. Luis Recasens Sitges	11/12/70
+ Dr. Alfonso Noriega Cantú	02/03/71
+ Lic. Virgilio Domínguez	04/10/73
+ Dr. Eduardo García Maynez	13/12/73
+ Dr. Alberto Trueba Urbina	10/12/74
+ Dr. Roberto L. Mantilla Molina	16/12/75
+ Dr. Gabriel García Rojas	16/11/76
Dr. Ignacio Medina Lima	22/08/78
+ Lic. Rafael Preciado Hernández	06/09/79
Lic. Manuel R. Palacios Luna	26/08/82
+ Lic. Jorge Sánchez Cordero	08/05/84
Dr. Raúl Cervantes Ahumada	28/03/85
Dr. Ignacio Burgoa Orihuela	08/04/87
Dr. Guillermo F. Margadant Spanjaerd	04/09/87
Dr. Fernando Castellanos Tena	19/10/89
Dr. Ignacio Galindo Garfias	24/01/90
Dr. Celestino Porte Petit Candaudap	13/11/90

**Facultad de Economía**

+ Dr. Jesús Silva Herzog	20/12/60
+ Prof. Francisco Zamora Padilla	28/01/63
+ Dr. Manuel Sánchez Sarto	18/05/67
+ Ing. Andrés García Pérez	20/10/72
Mtro. Ricardo Torres Gaytán	22/08/78
+ Dr. Antonio Sacristán Colás	12/03/86

## PROFESORES E INVESTIGADORES EMERITOS

### Facultad de Filosofía y Letras

+ Mtro. Antonio Caso	25/02/46
+ Dr. Demetrio Frangos Rocca	17/12/59
+ Dr. José Gaos y González Pola	20/12/60
+ Dr. Amancio Bolaños e Isla	30/08/66
Dr. Edmundo O'Gorman O'Gorman	18/05/67
+ Dr. Eduardo Nicol Francisca	13/10/69
+ Dr. Wenceslao Roces Suárez	13/10/69
+ Dr. Jorge A. Vivó Escoto	10/06/75
Dr. Leopoldo Zea Aguilar	10/06/75
Dr. Juan M. Lope Blanch	08/05/84
Dr. Sergio Fernández Cárdenas	16/01/85
Dr. Adolfo Sánchez Vázquez	28/03/85
Dr. Carlos Solórzano Fernández	26/09/85
Mtra. Luisa Josefina Hernández Lavalle	18/10/90

### Facultad de Ingeniería

+ Dr. Ignacio Avilez Serna	17/12/69
+ Prof. Enrique Rivero Borrel	18/05/67
+ Dr. Mariano Hernández Barrenechea	18/05/67
+ Ing. José Hernández Olmedo	13/10/69
+ Ing. Antonio Dovalí Jaime	02/03/77
Ing. Oscar de Buen y López de Heredia	18/01/83
Dr. Leonardo Zeevaert Wiechers	26/09/85
Ing. Esteban Salinas Elorreaga	08/04/87
Dr. Enzo Levy Lattes	22/03/88
M. en C. Manuela Garín de Alvarez	19/10/89
Ing. Angel Carrillo Flores	08/12/89
Ing. Marco Aurelio Torres Herrera	08/12/89

### Facultad de Medicina

+ Dr. Fernando Ocaranza	20/06/49
+ Dr. Fernando Quiroz	04/12/64

+ Dr. Tomás Perrín	04/12/64
+ Dr. José Joaquín Izquierdo	04/12/64
+ Dr. Manuel Martínez Báez	30/08/66
M. C. Salvador Zubirán	30/08/66
+ Dr. Raoul Fournier Villada	30/08/66
+ Dr. Aquilino Villanueva	30/08/66
+ Dr. Ignacio Chávez Sánchez	05/09/74
+ Dr. Alfonso Angelini de la Garza	05/09/74
Dr. Clemente Robles Castillo	05/09/74
Dr. Magin Puig Solanes	16/12/75
+ Dr. Isaac Costero Tudanca	17/11/77
+ Dr. Francisco Fernández del Castillo	17/11/77
+ Dr. Bernardo Sepúlveda Gutiérrez	22/08/78
+ Dr. Ismael Cosío Villegas	12/03/81
Dr. Ramón de la Fuente Muñiz	18/01/83
M. C. Alfonso Alvarez Bravo	08/05/84
+ Dr. Alberto Guevara Rojas	16/01/85
M. C. José Laguna García	26/09/85
+ Dr. Fernando Latapí Contreras	30/07/86
Dra. Amella Sámano Bishop	19/10/89
Dr. Manuel Velasco Suárez	19/10/89

### Facultad de Medicina Veterinaria y Zootecnia

M.V.Z. Manuel Ramírez Valenzuela	12/03/81
M.en C. Aline Shunemann de Aluja	16/01/85
M.V.Z. Aurora Velázquez Echeagaray	22/03/88
+ M.V.Z. Manuel Chavarría Chavarría	22/03/88

### Facultad de Odontología

C.D. Ignacio Aguilar Alvarez	07/05/74
C.D. Hermilo López Morales	22/08/78
C.D. Manuel Rey García	09/02/89

**Facultad de Psicología**

+Dr. Santiago Ramírez Ruiz 08/12/83

**Facultad de Química**

+Dr. Manuel Dondé Gorozpe 22/09/67

+Dr. Rafael Illescas 22/09/67

+Dr. Fernando Orozco 22/09/67

+Dr. Humberto Estrada Ocampo 05/09/74

Ing. Quím. Alberto Urbina del Razo 30/08/77

+Dr. José F. Herrán 25/07/79

Dr. Francisco Giral González 25/07/79

Ing. Quím. Fernando González Vargas 22/03/88

M. en C. César Rincón Orta 18/10/90

Dr. Francisco J. Garfias Ayala 15/05/91

Dr. Javier Padilla Olivares 30/04/92

**Escuela Nacional de Artes Plásticas**

+Escultor Ignacio Asúnsolo 26/06/65

**Escuela Nacional de Música**

+Prof. Juan Diego Tercero Farías 18/05/67

**Escuela Nacional Preparatoria**

+Lic. Ezequiel A. Chávez 17/06/41

+Dr. Samuel García Rodríguez 10/06/55

+Prof. Miguel Angel Cevallos 31/10/58

+Prof. Manuel López Aguado 31/10/58

+Prof. Ignacio Dávila Garibi 08/01/65

+Prof. Raúl Pous Ortiz 18/05/67

+Prof. Antonio Hernández Rodríguez 18/05/67

Ing. Quím. Constantino Alvarez Medina 09/02/89

Ing. Salvador Mosqueira Roldán 09/02/89

Dr. Enrique Beltrán Castillo 09/02/89

**INVESTIGADORES EMERITOS**

**Facultad de Psicología**

Dr. Rogelio Díaz-Guerrero 30/05/89

Dr. Augusto Fernández Guardiola 17/09/92

**Instituto de Astronomía**

Dra. Paris Pishmish Acem 07/05/81

**Instituto de Biología**

+Dr. Eduardo Caballero y Caballero 22/09/67

Dr. Bernardo Villa Ramírez 11/12/85

Dra. Helia Bravo Hollis 08/12/89

Dr. Teófilo Herrera Suárez 18/10/90

**Instituto de Física**

Dr. Marcos Moshinsky Borodiansky 08/05/84

Dr. Fernando E. Prieto Calderón 08/05/84

Dr. Fernando Alba Andrade 16/01/85

M. en C. Marcos Mazari Menzer 28/03/85

+Ing. Thomas Alexander Brody Spitz 22/03/88

**Instituto de Geología**

Dr. Zoltan de Cserna y de Gombos 24/01/90

**Instituto de Geofísica**

Mtra. Ruth Sonabend de Gall 19/07/91

**Instituto de Ingeniería**

+Dr. Raúl J. Marsal 09/11/78

M. en Ing. José Luis Sánchez Bribiesca 26/09/85

Dr. Emilio Rosenblueth Deutsch 04/09/87

Dr. Daniel Resendiz Núñez 21/05/92

PROFESORES E INVESTIGADORES EMERITOS

**Instituto de Investigaciones Antropológicas**

Dr. Santiago Genovés Tarazaga 19/10/89

**Instituto de Investigaciones Biomédicas**

+ Dr. Efrén C. del Pozo 05/09/74

+ Dr. Dionicio Nieto Gómez 16/12/75

Dr. Alfonso Escobar Izquierdo 28/03/85

+ Dr. Ignacio González Guzmán 20/12/65

**Instituto de Investigaciones Económicas**

Lic. José Luis Ceceña Gámez 08/04/87

Lic. Fernando Carmona de la Peña 09/02/89

Dr. Angel Bassols Batalla 06/04/90

**Instituto de Investigaciones Estéticas**

+ Dr. Justino Fernández 13/10/69

Dra. Clementina Díaz y de Ovando 18/01/83

Dra. Ida Rodríguez Prampolini 22/03/88

**Instituto de Investigaciones Filológicas**

Dr. Rubén Bonifaz Nuño 30/05/89

**Instituto de Investigaciones Filosóficas**

+ Dr. Eduardo García Maynez 05/07/68

+ Dr. Eli de Gortari de Gortari 11/12/85

Dr. Luis Villoro Toranzo 19/10/89

Dra. Elena Beristain Díaz 17/09/92

**Instituto de Investigaciones Históricas**

+ Dr. Pedro Bosch Gimpera 18/05/67

+ Prof. Juan B. Iguíñez 05/07/68

+ Dr. Juan Comas Camps 10/06/75

+ Dr. Juan Antonio Ortega y Medina 08/04/87

Dr. Miguel León-Portilla 22/03/88

Dr. Carlos Bosch García 30/05/89

Dra. Josefina Muriel de la Torre 18/10/90

**Instituto de Investigaciones Jurídicas**

+ Dr. Niceto Alcalá Zamora 30/11/67

+ Lic. Jorge Barrera Graf 28/03/85

Dr. Héctor Fix-Zamudio 08/04/87

**Instituto de Investigaciones Sociales**

+ Dr. Lucio Mendieta y Núñez 02/05/71

Dr. Pablo González Casanova 08/05/84

**Instituto de Matemáticas**

+ Dr. Alfonso Nápoles Gándara 20/12/65

Dr. Roberto Vázquez García 16/01/85

**Instituto de Química**

Dr. Alfonso Romo de Vivar Romo 11/03/92

Dr. Fernando Walls Armijo 17/09/92

**Centro de Ciencias de la Atmósfera**

Dr. Julián Adem Chahin 17/09/92

### **III. PREMIO UNIVERSIDAD NACIONAL**



AREA

Dr. Luis Felipe de Jesús Rodríguez Jorge	Investigación en Ciencias Exactas
Mat. Gonzalo Zubieta Russi	Docencia en Ciencias Exactas
Dr. Augusto Fernández Guardiola	Investigación en Ciencias Naturales
Dr. Fernando Ortíz Monasterio de Garay	Docencia en Ciencias Naturales
Prof. Sergio Bagú Bejarano	Investigación en Ciencias Sociales
Dr. Octavio Rodríguez Araujo	Docencia en Ciencias Sociales
Dr. Andrés Serra Rojas	Docencia en Ciencias Sociales
Dr. Leonel Corona Treviño	Investigación en Ciencias Económico-Administrativas
Dr. Luis Fuentes Aguilar	Docencia en Ciencias Económico-Administrativas
Dra. Beatriz Ramírez de la Fuente	Investigación en Humanidades
Mtro. Jorge Alberto Manrique Castañeda	Docencia en Humanidades
Ing. Salvador Mosqueira Roldán	Docencia en Educación Media Superior (Ciencias Exactas y Naturales)
Dr. Carlos Cervantes Hernández	Docencia en Educación Media Superior (Humanidades, Ciencias Sociales y Económico-Administrativas)
Dr. Tarsicio Herrera Zapién	Docencia en Educación Media Superior (Humanidades, Ciencias Sociales y Económico-Administrativas)
Ing. y Fís. Marcos Manuel Mazari Menzer	Innovación Tecnológica y Diseño Industrial
Dr. Fernando López Carmona	Arquitectura y Diseño
Mtro. José Luis González Coiscou	Aportación Artística y Extensión de la Cultura





#### **IV. DISTINCION UNIVERSIDAD NACIONAL A JOVENES ACADEMICOS**



AREA

Dr. Mariano López de Haro	Investigación en Ciencias Exactas
Dr. Fernando Brambila Paz	Docencia en Ciencias Exactas
Dr. Jaime Mas Oliva	Investigación en Ciencias Naturales
Dr. Luis Alberto Zarco Quintero	Docencia en Ciencias Naturales
Dr. Rolando Díaz Loving	Investigación en Ciencias Sociales
Dr. Luis Gómez Sánchez	Docencia en Ciencias Sociales
Dr. José Luis Solleiro Rebolledo	Investigación en Ciencias Económico-Administrativas
Mtro. Lorenzo Alejandro Méndez Rodríguez	Docencia en Ciencias Económico-Administrativas
Dra. Concepción María del Pilar Company Company	Investigación en Humanidades
Mtro. Antonio Alberto Carlos Hernández	Docencia en Educación Media Superior (Ciencias Exactas y Naturales)
Dr. Julio Alberto Juárez Islas	Innovación Tecnológica y Diseño Industrial
Dr. Jorge Humberto Arce Rincón	Aportación Artística y Extensión de la Cultura
Biól. Patricia Magaña Rueda	Aportación Artística y Extensión de la Cultura
Srita. Silvia Torres Alamilla	Aportación Artística y Extensión de la Cultura
Sr. César Mauricio Carrillo Trueba	Aportación Artística y Extensión de la Cultura



## **V. CATEDRAS Y ESTIMULOS ESPECIALES**



	Fecha de creación y ocupación		Fecha de creación y ocupación
<b>FACULTAD DE ARQUITECTURA</b>		<b>FACULTAD DE CONTADURIA Y ADMINISTRACION</b>	
- CATEDRA: MAURICIO M. CAMPOS	18/10/1987	- CATEDRA: ROBERTO CASAS ALATRISTE	13/12/1985
Arq. Jorge Sánchez Ochoa	28/07/1988	C.P. Arturo Elizondo López	01/01/1986
Arq. Jorge Sánchez Ochoa	16/11/1989	Lic. José Silvestre Méndez Morales	01/01/1986
Arq. Enrique Vaca Christberg	27/08/1991	C.P. Arturo Díaz Alonso	01/01/1987
Arq. Enrique Vaca Christberg	14/06/1993	Lic. Gloria Arévalo Guerrero	01/01/1988
- CATEDRA: JORGE GONZALEZ REYNA	18/11/1987	M. en C. Cuauhtémoc Carrasco Rivera	23/11/1989
Prof. Horacio Durán Navarrete	28/07/1988	M.B.A. José Antonio Echenique García	05/03/1991
Prof. Horacio Durán Navarrete	16/11/1989	- CATEDRA: FERNANDO DIEZ BARROSO	18/10/1987
Dr. Tomás García Salgado	27/08/1991	L.A.E. Alfredo Díaz Mata	01/01/1988
Dr. Tomás García Salgado	14/06/1993	Lic. Rodolfo Espinosa Gómez	01/01/1988
- CATEDRA: JOSE VILLAGRAN GARCIA	13/12/1985	M. en A. Noé Urzúa Bustamante	23/11/1989
Dr. Paul Gendrop	05/03/1986	L.A.E. Mireya Vila Omaña	05/03/1991
Arq. Rafael Farías Arce	21/10/1987	- CATEDRA: CARLOS PEREZ DEL TORO	18/10/1987
Arq. Rafael Farías Arce	23/02/1989	L.A.E. Gustavo Almaguer Pérez	01/01/1988
Dr. Mario de J. Carmona y Pardo	27/08/1991	C.P. Juan Carlos Torres Tovar	01/01/1988
Dr. Mario de J. Carmona y Pardo	14/06/1993	M. en A. Nadima Simón Domínguez	23/11/1989
- CATEDRA: ENRIQUE DEL MORAL DOMINGUEZ	10/09/1987	M. en A. Nadima Simón Domínguez	05/03/1991
Arq. Fernando López Carmona	21/10/1987	Dr. Javier Cervantes Aldana	05/03/1991
Arq. Fernando López Carmona	23/02/1989	- CATEDRA: LUCA PACIOLI b/	09/03/1989
Dr. Antonio Turati Villagrán	27/08/1991	L.A.E. Carmen Nolasco Gutiérrez	18/01/1990
Dr. Antonio Turati Villagrán	14/06/1993	C.P. y L.A. Jorge Alvarez Anguiano	05/03/1991
- CATEDRA: JAVIER GARCIA LASCURAIN	17/05/1989	- CATEDRA: HENRI FAYOL	06/09/1989
Arq. Ricardo Arancón García	16/11/1989	L.A. Clotilde Hernández Garnica	05/03/1991
Arq. Ricardo Arancón García	29/04/1991	<b>FACULTAD DE DERECHO</b>	
Arq. Homero Martínez de Hoyos	23/09/1992	- CATEDRA: MARIO DE LA CUEVA	16/10/1985
- CATEDRA: JUAN DE LA ENCINA	17/05/1989	Lic. Víctor Carlos García Moreno	24/04/1986
Arq. Jesús Barba Erdmann	16/11/1989	Lic. Yolanda Higadera Loyden	11/06/1987
Arq. Jesús Barba Erdmann	29/04/1991	Lic. Alfredo Sánchez Alvarado	20/03/1991
Arq. Reihne Mehl	23/09/1992	Dr. Francisco Venegas Trejo	03/02/1992
- CATEDRA: DOUGLAS SCOTT	17/10/1990	- CATEDRA: ANTONIO CARRILLO FLORES	17/02/1988
D.J. Luis Equihua Zamora	29/04/1991	Lic. José Ramírez Castañeda	21/10/1988
<b>FACULTAD DE CIENCIAS</b>		Lic. Horacio Castellanos Coutiño	20/03/1991
- CATEDRA: SOTERO PRIETO RODRIGUEZ a/	13/12/1985	Lic. Ernesto Gutiérrez y González	03/02/1992
- CATEDRA: CARLOS GRAEF FERNANDEZ a/	27/06/1990	- CATEDRA: JORGE SANCHEZ CORDERO	17/02/1988
- CATEDRA: FAUSTINO MIRANDA GONZALEZ a/	27/06/1990	Mtro. Cipriano Gómez Lara	21/10/1988
		Mtro. Cipriano Gómez Lara	21/10/1989
		Lic. Efrén Cervantes Altamirano	20/03/1991
		Dr. Carlos Arellano García	03/02/1992

a/ En proceso de ocupación.

b/ El fideicomiso fue creado bajo el nombre de Enrique C. Molina

## CATEDRAS Y ESTIMULOS ESPECIALES

Fecha de creación  
y ocupaciónFecha de creación  
y ocupación

## FACULTAD DE DERECHO (Continuación)

- CATEDRA: EDUARDO GARCIA MAYNEZ	17/02/1988
Lic. José de Jesús López Monroy	21/10/1988
Lic. Ma. de la Luz González González	20/03/1991
Dr. Fernando Flores García	03/02/1992
- CATEDRA: ALFONSO NORIEGA CANTU	17/02/1988
Dra. Aurora Arnaiz Amigo	21/10/1988
Dr. Ricardo Franco Guzmán	20/03/1991
Dr. Pedro Astudillo Ursúa	03/02/1992

## ESCUELA NACIONAL DE ENFERMERIA Y OBSTETRICIA

- ESTIMULO: SOLEDAD CASTAÑEDA MIRANDA	16/03/1988
Lic. Raymundo Montiel Hernández	01/08/1988
Lic. Raymundo Montiel Hernández	01/09/1989
Lic. Juana Vallarta Espinoza	03/07/1991
- ESTIMULO: DELIA OTERO MIRANDA	16/03/1988
Lic. Araceli Aldana Alcalá	01/08/1988
Lic. Araceli Aldana Alcalá	01/08/1989
Lic. Araceli Aldana Alcalá	03/07/1991
Lic. Araceli Aldana Alcalá	06/10/1992
- CATEDRA: JUVENTINA HERNANDEZ MARQUEZ	17/02/1988
Lic. Marina Guzmán Vanmeeter	01/05/1988
Lic. Marina Guzmán Vanmeeter	01/05/1989
Q. B. P. Arnulfo Sánchez Macedo	03/07/1991
Q. B. P. Arnulfo Sánchez Macedo	06/10/1992
- CATEDRA: JAVIER BARROS SIERRA	17/02/1988
Lic. Blanca Julia Ponce Cortés	01/05/1988
Lic. Blanca Julia Ponce Cortés	01/05/1989
Lic. Blanca Julia Ponce Cortés	03/07/1991
Lic. Blanca Julia Ponce Cortés	06/10/1992

## FACULTAD DE FILOSOFIA Y LETRAS

- CATEDRA: SAMUEL RAMOS	16/10/1985
Dr. Ricardo Guerra T.	01/01/1986
M. en Let. Hisp. José Luis González Coiscou	01/01/1987
M. en Filos. Carlos Pereyra	01/01/1988
M. en Hist. Alfonso García Ruíz	01/01/1989
Dr. en Let. Manuel Alcalá	01/01/1990
Dra. Luz Aurora Pimentel	07/02/1992

## FACULTAD DE INGENIERIA

- CATEDRA: AURELIO BENASSINI VIZCAINO	18/03/1987
Ing. Gilberto Hernández Gómez	25/03/1988
Dr. Vicente Fuentes Gea	01/01/1991
Ing. Luis M. Salmenes Hernández	01/01/1992
Ing. Jorge Rodríguez Cuevas	01/01/1993
- CATEDRA: BERNARDO QUINTANA ARRIOJA	03/09/1986
M. en C. Alejandro Jiménez García	01/02/1987
Ing. Leopoldo Aguilar Alvelais	01/09/1988
Ing. Leopoldo Aguilar Alvelais	01/09/1989
Ing. Víctor González Villela	01/01/1991
M. en I. Ma. del Rocío Ruíz Urbano	01/01/1992
M. en I. Ma. del Rocío Ruíz Urbano	01/01/1993
- CATEDRA: ANTONIO DOVALI JAIME	03/09/1986
M. en C. Arturo Delgado Rodríguez	01/02/1987
M. en C. Arturo Delgado Rodríguez	01/09/1988
Dr. César Treviño Treviño	01/09/1989
Dr. César Treviño Treviño	01/01/1990
Ing. Ricardo R. Padilla Velázquez	01/01/1992
Ing. Ricardo R. Padilla Velázquez	01/01/1993
CATEDRA: ODON DE BUEN LOZANO	18/03/1987
Dr. Gabriel Echávez Aldape	25/03/1988
Ing. José Esteban Barrios Bonilla	01/01/1991
Ing. José Esteban Barrios Bonilla	01/01/1992
M. en I. Jorge Ornelas Tabares	01/01/1993
- CATEDRA: FERNANDO ESPINOZA GUTIERREZ	18/03/1987
Ing. Francisco León Vizcaino	25/03/1988
Ing. Sergio Herrera García	01/01/1991
M. en I. Ariel Friedmann Freundlich	01/01/1992
M. en I. Ariel Friedmann Freundlich	01/01/1993
- CATEDRA: MARIANO HERNANDEZ BARRENECHEA	10/12/1986
Ing. Ernesto Suárez Sport	01/08/1987
Ing. Ernesto Suárez Sport	01/09/1988
M. en I. Arturo Fuentes Zenón	01/01/1991
Ing. Saúl Santillán Gutiérrez	01/01/1992
Dr. Rigoberto Rivera Constantino	01/01/1993
- CATEDRA: JAVIER BARROS SIERRA	10/12/1986
M. en I. Humberto Gardea Villegas	01/08/1987
M. en I. José Luis Mora Castro	01/09/1988
Ing. Víctor Pérez-Amador Barrón	01/01/1991
Ing. Leopoldo A. González González	01/01/1992
Ing. Leopoldo A. González González	01/01/1993



	Fecha de creación y ocupación		Fecha de creación y ocupación
<b>FACULTAD DE INGENIERIA (Continuación)</b>			
- CATEDRA: ENRIQUE RIVERO BORREL	10/12/1986	- CATEDRA: BERNARDO SEPULVEDA GUTIERREZ	18/10/1987
Dr. Abraham Díaz Rodríguez	01/08/1987	Dr. Romeo González Constandse	21/07/1988
Dr. Romeo Ortega Martínez	01/09/1988	Dr. Romeo González Constandse	13/07/1989
Dr. Romeo Ortega Martínez	01/09/1989	Dr. Julián Gazoón Mercado	22/02/1991
Ing. Moisés Mendoza Linares	01/01/1991	Dr. Julián Gazoón Mercado	12/03/1992
Ing. Antonio Salva Calleja	01/01/1992		
Ing. Antonio Salva Calleja	01/01/1993	- CATEDRA: AQUILINO VILLANUEVA ARREOLA	18/10/1987
- CATEDRA: NABOR CARRILLO	16/10/1985	Dr. Octavio Rivero Serrano	13/07/1989
M. en C. Eulalio Juárez Badillo	01/04/1986	Dr. Octavio Rivero Serrano	01/11/1990
M. en C. Eulalio Juárez Badillo	18/02/1988	- CATEDRA: ANICETO ORONTES SUAREZ	18/10/1987
M. en C. Eulalio Juárez Badillo	01/09/1989	Dr. Hernán González Wood	22/02/1991
M. en I. Margarita Puebla Cadena	01/01/1991	- CATEDRA: IGNACIO CHAVEZ	16/10/1985
M. en I. Margarita Puebla Cadena	01/01/1992	Dr. Sadi de Buen López de Heredia	13/03/1988
Ing. Eduardo Ramírez Sánchez	01/01/1993	Dr. Carlos Pacheco Escobedo	01/07/1988
- CATEDRA: CÁMARA NACIONAL DE LA INDUSTRIA DE LA CONSTRUCCION	25/07/1986	Dr. Carlos Pacheco Escobedo	01/07/1989
Ing. Roberto Betancourt Arce	01/02/1987	- CATEDRA: MANUEL MARTINEZ BAEZ a/	18/10/1987
Dr. Francisco Solorio Ordaz	01/09/1988	- CATEDRA: ELIAS SOURASKY	13/08/1986
Dr. Francisco Solorio Ordaz	01/01/1991	Dr. Fernando Martínez Cortés	14/05/1987
Ing. Eduardo Medina Hernández	01/01/1992	- CATEDRA: ALBERTO GUEVARA ROJAS a/	07/06/1989
Ing. Eduardo Medina Hernández	01/01/1993		
- CATEDRA: ANGEL BORJA OSORNO	17/10/1990	<b>FACULTAD DE MEDICINA VETERINARIA Y ZOOTECNIA</b>	
Ing. Ubaldo E. Márquez Amador	01/01/1991	- CATEDRA: JOSE DE LA LUZ GOMEZ	17/02/1988
M. en C. Arturo Barba Pingarrón	01/01/1992	Dr. Ricardo Moreno Chan	01/05/1990
Dr. Rogelio Alcántara Silva	01/01/1993	Dr. René Rosiles Martínez	01/11/1991
- CATEDRA: CARLOS RAMIREZ ULLOA	17/10/1990	Dr. Alberto Reyes y Gómez LLata	28/02/1993
M. en I. Federico Méndez Lavielle	01/01/1991	- CATEDRA: JOSE E. MOTA	17/02/1988
M. en I. Federico Méndez Lavielle	01/01/1992	Dr. José B. Suárez Michel	03/05/1990
Dr. Francisco Solorio Ordaz	01/01/1993	Dr. Héctor Sumano López	01/11/1991
- CATEDRA: SOCIEDAD DE EXALUMNOS DE LA FACULTAD DE INGENIERIA (SEFI)	17/10/1990	Dra. Hilda Castro Gámez	28/02/1993
Ing. Enrique del Valle Toledo	01/01/1991		
Ing. Enrique del Valle Toledo	01/01/1992	<b>ESCUELA NACIONAL DE MUSICA</b>	
M. en I. Julio Rodríguez Aldana	01/01/1993	- CATEDRA: JUAN DIEGO TERCERO FARIAS	18/10/1987
<b>FACULTAD DE MEDICINA</b>			
- CATEDRA: SALVADOR ZUBIRAN ANCHONDO	18/10/1987	Mtro. Francisco Martínez Galnares	01/09/1988
Dr. Manuel Barquín Calderón	01/08/1988	Mtro. Aurelio León Ptacnick	29/05/1991
Dr. Manuel Barquín Calderón	01/08/1989	- CATEDRA: ESTANISLAO MEJIA	15/03/1991
		Prof. Federico Ibarra Groth	29/05/1991

a/ En proceso de ocupación.

## CATEDRAS Y ESTIMULOS ESPECIALES

	Fecha de creación y ocupación		Fecha de creación y ocupación
<b>FACULTAD DE ODONTOLOGIA</b>		<b>ESCUELA NACIONAL DE TRABAJO SOCIAL</b>	
- CATEDRA: RODOLFO ROJO DE LA VEGA	17/02/1988	- CATEDRA: GUSTAVO BAZ PRADO a/	18/10/1987
Dr. Octavio Godínez Neri	10/02/1993	- CATEDRA: JOSE VASCONCELOS a/	18/10/1987
- CATEDRA: AURELIO GALINDO BERRON a/	17/02/1988	<b>ESCUELA NACIONAL DE ESTUDIOS PROFESIONALES ACATLAN</b>	
- CATEDRA: RAFAEL LOZANO OROZCO a/	17/02/1988	- CATEDRA: JOSE VASCONCELOS	16/10/1985
<b>FACULTAD DE PSICOLOGIA</b>		Dr. Jorge Sayeg Helu	01/01/1986
- CATEDRA: EZEQUIEL A. CHAVEZ	13/12/1985	M. en C. Gerardo de Lizarriturri y Olague	01/01/1987
Dr. Serafín Mercado Domenech	08/10/1986	M. en C. Gerardo de Lizarriturri y Olague	01/01/1989
Dr. Serafín Mercado Domenech	08/10/1987	Arq. Ramón Vargas Salguero	16/11/1991
Dr. Serafín Mercado Domenech	08/10/1988	- CATEDRA: NABOR CARRILLO	18/10/1987
Dr. Rolando Díaz Loving	04/10/1991	Dr. Raymundo Ramos Gómez	01/01/1988
- CATEDRA: RAUL HERNANDEZ PEON	17/02/1988	Mtra. Cristina González Ortiz	01/05/1990
Dra. Feggy Ostrosky Shejet	12/11/1992	Ing. Ignacio M. Lizárraga Gaudry	16/11/1991
- CATEDRA: JOSE GOMEZ ROBLEDA	17/02/1988	Ing. Ignacio M. Lizárraga Gaudry	16/03/1993
Dra. Sandra Castañeda Figueiras	07/07/1989	- CATEDRA: ANGEL MARIA GARIBAY K.	27/08/1991
- CATEDRA: RAFAEL SANTAMARINA SOLA	16/03/1988	Dra. Antonia Pi-Suñer Llorens	16/11/1991
Mtra. Silvia Macotela Flores	07/07/1989	- CATEDRA: DANIEL COSIO VILLEGAS	27/06/1990
<b>FACULTAD DE QUIMICA</b>		Dr. Juan Manuel Portilla Gómez	16/11/1991
- CATEDRA: JUAN SALVADOR AGRAZ	18/10/1987	<b>ESCUELA NACIONAL DE ESTUDIOS PROFESIONALES IZTACALA</b>	
Dr. Helio Flores Ramírez	29/06/1989	- CATEDRA: ALEXANDER I. OPARIN	16/03/1988
Dr. Helio Flores Ramírez	27/06/1991	Dr. Fermín Rivera Agüero	05/07/1990
Dr. Helio Flores Ramírez	30/09/1992	<b>FACULTAD DE ESTUDIOS SUPERIORES CUAUTITLAN</b>	
- CATEDRA: ANDRES MANUEL DEL RIO	18/10/1987	- CATEDRA: JULIAN RODRIGUEZ ADAME a/	18/10/1987
Ing. Quím. Manuel Vázquez Islas	25/01/1990	<b>FACULTAD DE ESTUDIOS SUPERIORES ZARAGOZA</b>	
Ing. Quím. Manuel Vázquez Islas	15/03/1991	- CATEDRA: GUSTAVO BAZ PRADA	18/10/1987
Ing. Quím. Manuel Vázquez Islas	31/07/1992	Dr. Benny Weiss Steider	01/11/1988
- CATEDRA: LEOPOLDO RIO DE LA LOZA	18/10/1987	Dr. Benny Weiss Steider	14/11/1989
M. en C. Helgi Jung Cook	28/06/1990	Dr. Roberto Domínguez Casala	12/02/1991
M. en C. Helgi Jung Cook	01/04/1991	Dr. Roberto Domínguez Casala	01/03/1992
- CATEDRA: ERNESTO RIOS DEL CASTILLO	18/07/1990	- CATEDRA: GUILLERMO SOBERON ACEVEDO	27/02/1991
M. en C. Antonio Valiente Barderas	01/08/1990	M. en C. Mario Agustín Altamirano Lozano	27/09/1991
M. en C. Antonio Valiente Barderas	27/06/1991	M. en C. Mario Agustín Altamirano Lozano	27/09/1992
M. en C. Antonio Valiente Barderas	30/09/1992		

	Fecha de creación y ocupación		Fecha de creación y ocupación
<b>ESCUELA NACIONAL PREPARATORIA</b>		<b>UNIDAD ACADEMICA DEL BACHILLERATO DEL C.C.H.</b>	
- CATEDRA: DANIEL NIETO ROARO	16/03/1988	- CATEDRA: IGNACIO GARCIA TELLEZ	13/12/1985
Quím. Jorge Rubio Romero	01/03/1989	Mtra. Mireya M. Gómez Coronel	21/05/1986
M. en C. Monserrat Pie Contijoch	01/08/1990	Mtra. Mireya M. Gómez Coronel	21/05/1987
Q.M. Miguel García Guerrero	26/09/1991	Mtra. Mireya M. Gómez Coronel	23/06/1988
M. en C. María Enriqueta Ochoa Gasca	01/03/1993	M. en C. Gabino García Lugo	30/11/1989
- CATEDRA: PEDRO ENRIQUEZ UREÑA	16/03/1988	M. en C. Gabino García Lugo	08/02/1991
Mtra. Aurora Navarro Martínez	01/03/1989	Mtro. Raúl Fidel Rocha y Alvarado	05/06/1992
Lic. Antonio Camacho Romero	01/08/1990	Mtro. Raúl Fidel Rocha y Alvarado	22/04/1993
Lic. Soledad Alejandra Velázquez Zaragoza	26/09/1991	- CATEDRA: ROSARIO CASTELLANOS	16/03/1988
- CATEDRA: ENRIQUE RUELAS ESPINOSA	16/03/1988	Dr. Carlos Cervantes Hernández	08/06/1989
Mtra. Rosa Puente Jayme	01/03/1989	Dr. Carlos Cervantes Hernández	31/07/1990
Lic. Beatriz Eugenia Reynaud Retamar	01/08/1990	Mtro. Miguel Angel Gutiérrez López	04/02/1992
Lic. Beatriz Eugenia Reynaud Retamar	04/07/1991	Mtro. Miguel Angel Gutiérrez López	22/04/1993
Dr. Asdrubal Amilcar Paz Larraide	30/03/1993	- CATEDRA: EDUARDO BLANQUEL FRANCO	16/03/1988
- CATEDRA: PORFIRIO PARRA	16/03/1988	Dra. Ana Ortíz Angulo	08/06/1989
Lic. Esperanza Puente Cermeño	01/03/1989	Dra. Ana Ortíz Angulo	31/07/1990
Lic. Bertha Yoshiko Higashida Hirose	01/08/1990	Mtra. Elvira López Rodríguez	05/06/1992
Lic. Bertha Yoshiko Higashida Hirose	04/07/1991	Mtra. Elvira López Rodríguez	22/04/1993
Dra. Guillermina González de Lemoine	17/02/1992	- CATEDRA: SOTERO PRIETO RODRIGUEZ	16/03/1988
- CATEDRA: GABINO BARREDA	16/03/1988	Mtra. Alicia Bonfil Castro	08/06/1989
Mtra. Julieta Tapia y Cervantes	01/03/1989	F. M. Alberto Molina Tapia	06/12/1990
Q.F.B. Haruko Hiranaka Nakatsuka	01/08/1990	F. M. Alberto Molina Tapia	04/02/1992
Q.F.B. Haruko Hiranaka Nakatsuka	04/07/1991	- CATEDRA: CARLOS GRAEF FERNANDEZ	16/03/1988
Quím. Yolanda Flores Jasso	01/03/1993	M. en C. Francisco Javier Trejo Benítez	08/06/1989
- CATEDRA: ERASMO CASTELLANOS QUINTO	16/10/1985	M. en C. Francisco Javier Trejo Benítez	31/07/1990
Fís. Alejandro Dozal Luce	01/05/1989	Mtra. Alicia Rosas Salazar	10/10/1991
Fís. Alejandro Dozal Luce	01/08/1990	Mtra. Alicia Rosas Salazar	15/12/1992
Fís. Alejandro Dozal Luce	11/06/1991		
Lic. Ma. Isabel Lorenzo Villa	17/02/1992	<b>UNIDAD ACADEMICA DE LOS CICLOS PROFESIONAL Y DE POSGRADO DEL C.C.H.</b>	
Lic. Ma. Isabel Lorenzo Villa	01/03/1993	- CATEDRA: EZEQUIEL A. CHAVEZ	16/03/1988
- CATEDRA: FRANCISCO DIAZ COVARRUBIAS	08/11/1989	Dr. Francisco Javier Aranda Ordaz	15/02/1989
M. en C. Ma. Esther del Rey Leñero	01/08/1990	Mtra. Guadalupe Mantey Bastón	05/09/1990
M. en C. Ma. Esther del Rey Leñero	04/07/1991	Dr. Jaime Urrutia Fucugauchi	06/05/1992
Prof. Luis Fernando Gómez Alpuche	06/05/1993	Mtra. Marilyn Chasan Krinsky	01/09/1993
- CATEDRA: RAUL POUS ORTIZ	08/11/1989		
Lic. Gustavo A. Escobar Valenzuela	01/08/1990	<b>CENTRO DE INSTRUMENTOS</b>	
Lic. Gustavo A. Escobar Valenzuela	26/09/1991	- ESTIMULO: FERNANDO ALBA ANDRADE	08/06/1988
Quím. Ligia Góngora Brito	30/03/1993	Ing. Humberto Antonio Castruita Vargas	15/12/1988
		Fís. Leticia Gallegos Cázares	21/02/1990
		Ing. María Cecilia Delgado Briseño	02/05/1991
		Ing. María Cecilia Delgado Briseño	07/05/1992

## CATEDRAS Y ESTIMULOS ESPECIALES

	Fecha de creación y ocupación		Fecha de creación y ocupación
<b>CENTRO DE INSTRUMENTOS (Continuación)</b>		<b>INSTITUTO DE BIOLOGIA</b>	
- ESTIMULO: JOSE DE LA HERRAN	31/08/1988	- ESTIMULO: HELIA BRAVO HOLLIS	31/08/1988
Dr. José Manuel Saniger Blesa	15/12/1988	Lic. Elvia Esparza Alvarado	15/12/1988
Ing. Rigoberto Nava Sandoval	08/02/1990	Lic. Armando Butanda Cervera	21/02/1990
Ing. Rigoberto Nava Sandoval	17/01/1991	Lic. Armando Butanda Cervera	17/01/1991
Ing. Antonio Pérez López	23/04/1992	M. en C. Aurelio Ramírez Bautista	04/06/1992
Ing. Antonio Pérez López	20/05/1993		
- ESTIMULO: ALEJANDRO MEDINA	13/12/1985	<b>INSTITUTO DE INVESTIGACIONES BIOMEDICAS</b>	
Fís. Javier Sierra Vázquez	14/05/1986	- CATEDRA: EFREN C. DEL POZO	13/12/1985
M. en C. José Luis Pérez Silva	09/02/1987	M. en C. Alvaro Vázquez Melchor	30/04/1986
M. en C. José Luis Pérez Silva	09/02/1988	Biól. María Dolores Aguayo López	19/11/1987
Dr. Roberto Ortega Martínez	11/01/1990	Q. F. B. Socorro María Teresa Ballado Nava	16/02/1989
Dr. Roberto Ortega Martínez	31/01/1991	M. en C. Rocío Vargas Sanders	25/01/1990
Ing. Gabriel Ascanio Gasca	23/04/1992	M. en C. Armida Báez Saldaña	31/01/1991
Ing. Santiago Jesús Pérez Ruíz	02/09/1993	M. en C. Hortensia Soto Trejo	04/06/1993
- ESTIMULO: MARCOS MAZARI MENZER	27/06/1990	- CATEDRA: BERNARDO SEPULVEDA GUTIERREZ a/	28/11/1990
M. en C. Manuel Estévez Kubli	13/09/1990		
Ing. José Sánchez Vizcaíno	07/05/1992	<b>INSTITUTO DE FISILOGIA CELULAR</b>	
Ing. José Sánchez Vizcaíno	03/06/1993	- ESTIMULO: GUILLERMO MASSIEU	13/12/1985
<b>INSTITUTO DE ASTRONOMIA</b>		Biól. Guadalupe Ayala Aguilar	03/07/1986
- ESTIMULO: HAROLD JOHNSON	13/12/1985	Ing. Federico Fernández Cancino	01/10/1987
Fís. Luis Salas Casales	03/07/1986	Sr. Jorge Ramírez Salcedo	23/11/1989
Fís. Leonel Gutiérrez Albores	26/03/1987	Sr. Jorge Ramírez Salcedo	06/12/1990
Fís. Elfego Ruíz Schneider	21/07/1988	Sr. Jorge Ramírez Salcedo	14/11/1991
Fís. Leonel Gutiérrez Albores	23/11/1989	M. en C. Ana B. Clorinda Arias Alvarez	05/08/1993
Fís. Leonel Gutiérrez Albores	14/03/1991	- ESTIMULO: FEDERICO FERNANDEZ CANCINO	08/11/1989
Fís. Beatriz Sánchez y Sánchez	19/08/1993	M. en C. Clorinda Arias Alvarez	13/09/1990
- ESTIMULO: GUILLERMO HARO BARRAZA	20/03/1990	<b>INSTITUTO DE INVESTIGACIONES FILOLOGICAS</b>	
Fís. Arturo Ismael Iriarte Valverde	26/07/1990	- CATEDRA: JOSE MARTI a/	31/08/1968
M. en C. Salvador Carlos Cuevas Cardoso	26/07/1990		
Fís. Arturo Ismael Iriarte Valverde	13/06/1991		
Ing. Silvio Jorge Tinoco Puerto	07/05/1992		
Ing. Silvio Jorge Tinoco Puerto	19/08/1993		

a/ En proceso de ocupación

## **VI. POBLACION ESCOLAR DE PRIMER INGRESO Y REINGRESO**

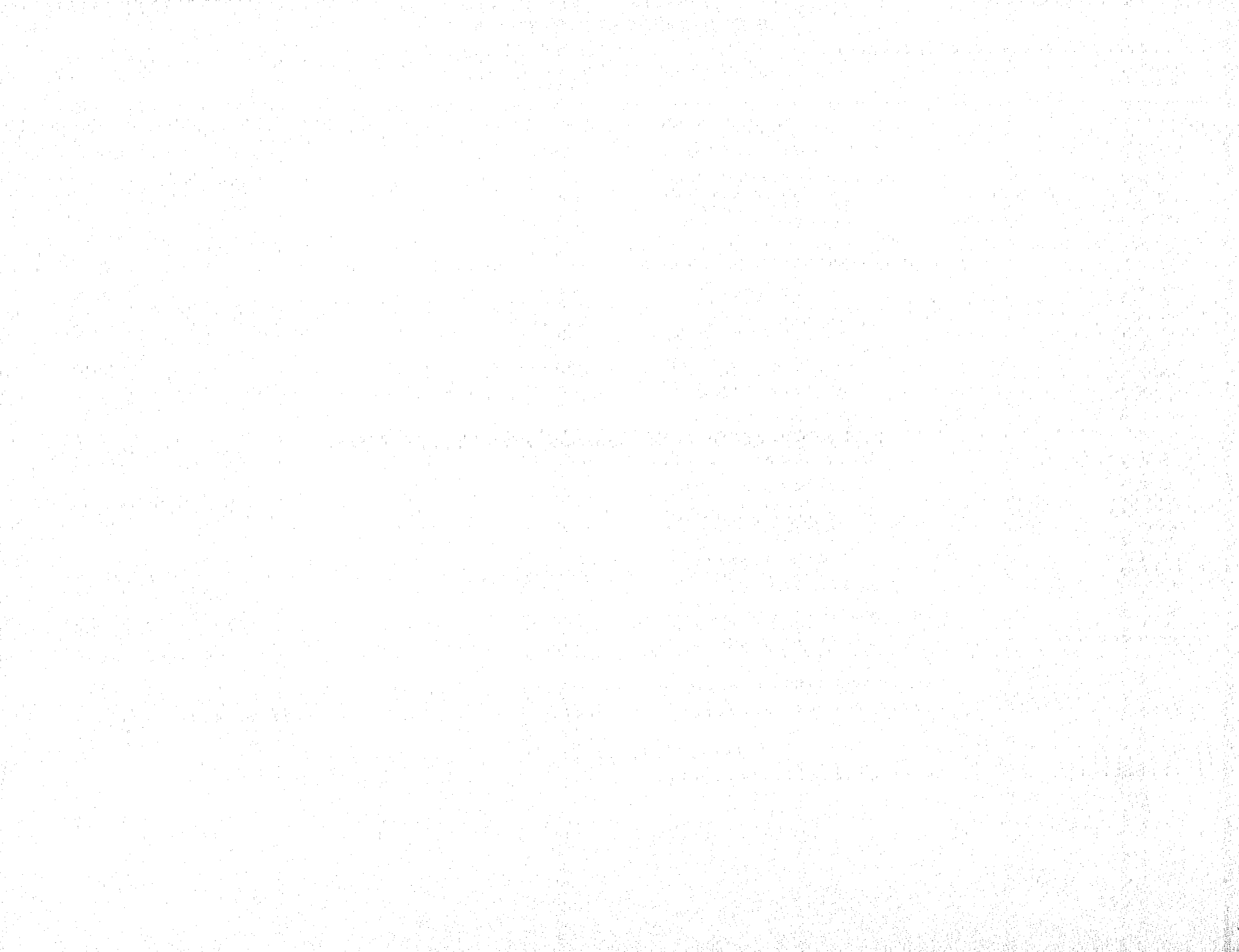

POBLACION ESCOLAR TOTAL EN EL CICLO 1992-1993

	Primer Ingreso			Reingreso			Población Total
	Hombres	Mujeres	Total	Hombres	Mujeres	Total	
Iniciación Universitaria	249	237	486	584	564	1,148	1,634
Propedéutico de la Escuela Nacional de Música	231	90	321	281	168	449	770
Bachillerato	18,558	15,254	33,812	44,284	37,220	81,504	115,316
Técnico Auxiliar	70	1,080	1,150	77	2,453	2,530	3,680
Técnico Profesional	1	2	3	0	0	0	3
Técnico Auxiliar SUA	7	116	123	6	98	104	227
Licenciatura	14,119	15,391	29,510	52,843	49,399	102,242	131,752
Licenciatura SUA	785	566	1,351	1,031	1,079	2,110	3,461
Posgrado (1993)	3,200	2,140	5,340	5,098	2,818	7,916	256,843
Posgrado SUA	91	16	107	37	6	43	13,256
							150
<b>TOTAL</b>	<b>37,311</b>	<b>34,892</b>	<b>72,203</b>	<b>104,241</b>	<b>93,805</b>	<b>198,046</b>	<b>270,249</b>

13,406

**POBLACION ESCOLAR DE NIVEL INICIACION UNIVERSITARIA EN EL CICLO 1992-1993**

	Hombres	Primer Ingreso Mujeres	Total	Hombres	Reingreso Mujeres	Total	Población Total
Escuela Nacional Preparatoria							
Plantel 2 "Erasmus Castellanos Quinto"	249	237	486	584	564	1,148	1,634

**POBLACION ESCOLAR DE NIVEL PROPEDEUTICO DE LA ESCUELA NACIONAL DE MUSICA EN EL CICLO 1992-1993**

	Hombres	Primer Ingreso Mujeres	Total	Hombres	Reingreso Mujeres	Total	Población Total
Canto	23	21	44	18	22	40	84
Composición	28	1	29	36	12	48	77
Educación Musical	15	14	29	22	31	53	82
Etnomusicología	10	2	12	18	8	26	38
Instrumentación	137	39	176	163	76	239	415
Piano	18	13	31	24	19	43	74
<b>TOTAL</b>	<b>231</b>	<b>90</b>	<b>321</b>	<b>281</b>	<b>168</b>	<b>449</b>	<b>770</b>



**POBLACION ESCOLAR DE NIVEL BACHILLERATO EN EL CICLO 1992-1993**

	Primer Ingreso			Reingreso			Población Total
	Hombres	Mujeres	Total	Hombres	Mujeres	Total	
<b>ESCUELA NACIONAL PREPARATORIA</b>	<b>8,042</b>	<b>6,739</b>	<b>14,781</b>	<b>17,655</b>	<b>15,261</b>	<b>32,916</b>	<b>47,697</b>
Plantel 1 "Gabino Barreda"	582	485	1,067	1,267	1,085	2,352	3,419
Plantel 2 "Erasmo Castellanos Quinto"	762	626	1,388	1,884	1,727	3,611	4,999
Plantel 3 "Justo Sierra"	632	497	1,129	1,326	1,213	2,539	3,668
Plantel 4 "Vidal Castañeda y Nájera"	763	579	1,342	1,627	1,314	2,941	4,283
Plantel 5 "José Vasconcelos"	1,672	1,420	3,092	3,780	3,187	6,967	10,059
Plantel 6 "Antonio Caso"	756	729	1,485	1,718	1,541	3,259	4,744
Plantel 7 "Ezequiel A. Chávez"	825	638	1,463	1,666	1,461	3,127	4,590
Plantel 8 "Miguel E. Schultz"	932	866	1,798	1,955	1,677	3,632	5,430
Plantel 9 "Pedro de Alba"	1,118	899	2,017	2,432	2,056	4,488	6,505
<b>COLEGIO DE CIENCIAS Y HUMANIDADES</b>	<b>10,516</b>	<b>8,515</b>	<b>19,031</b>	<b>26,629</b>	<b>21,959</b>	<b>48,588</b>	<b>67,619</b>
Plantel "Azcapotzalco"	2,191	1,762	3,953	5,202	4,325	9,527	13,480
Plantel "Naucalpan"	2,066	1,684	3,750	4,787	3,946	8,733	12,483
Plantel "Vallejo"	2,085	1,682	3,767	5,748	4,778	10,526	14,293
Plantel "Oriente"	2,026	1,584	3,610	5,443	4,439	9,882	13,492
Plantel "Sur"	2,148	1,803	3,951	5,449	4,471	9,920	13,871
<b>T O T A L</b>	<b>18,558</b>	<b>15,254</b>	<b>33,812</b>	<b>44,284</b>	<b>37,220</b>	<b>81,504</b>	<b>115,316</b>

## POBLACION ESCOLAR DE NIVEL TECNICO EN EL CICLO 1992-1993

	Hombres	Primer Ingreso Mujeres	Total	Hombres	Reingreso Mujeres	Total	Población Total
TECNICO AUXILIAR a/	70	1,080	1,150	77	2,453	2,530	3,680
Escuela Nacional de Enfermería y Obstetricia b/	18	315	333	33	735	768	1,101
Escuela Nacional de Estudios Profesionales Iztacala	23	382	405	25	815	840	1,245
Facultad de Estudios Superiores Zaragoza	29	383	412	19	903	922	1,334
TECNICO PROFESIONAL c/	1	2	3	0	0	0	3
Canto	0	0	0	0	0	0	0
Composición	1	1	2	0	0	0	2
Educación Musical	0	0	0	0	0	0	0
Etnomusicología	0	0	0	0	0	0	0
Instrumentación	0	1	1	0	0	0	1
Piano	0	0	0	0	0	0	0
<b>T O T A L</b>	<b>71</b>	<b>1,082</b>	<b>1,153</b>	<b>77</b>	<b>2,453</b>	<b>2,530</b>	<b>3,683</b>

a/ Únicamente se imparte la carrera de Enfermería. Para ingresar se requiere haber cursado el nivel medio básico.

b/ Las cifras de población del Sistema Universidad Abierta (SUA) se reportan en la tabla respectiva.

c/ Se imparte en la Escuela Nacional de Música. Para ingresar se requiere haber cursado el nivel medio superior.

	Primer Ingreso			Reingreso			Población Total
	Hombres	Mujeres	Total	Hombres	Mujeres	Total	
Facultad de Arquitectura	672	368	1,040	2,429	932	3,361	4,401
Arquitectura	672	368	1,040	2,245	812	3,057	4,097
Arquitectura de Paisaje	b/	b/	b/	22	24	46	46
Diseño Industrial	b/	b/	b/	133	82	215	215
Urbanismo	b/	b/	b/	29	14	43	43
Escuela Nacional de Artes Plásticas	301	511	812	917	1,217	2,134	2,946
Artes Visuales	105	91	196	198	173	371	567
Diseño Gráfico	120	259	379	449	654	1,103	1,482
Comunicación Gráfica	76	161	237	270	390	660	897
Facultad de Ciencias	557	444	1,001	1,673	1,287	2,960	3,961
Actuaría	175	142	317	616	524	1,140	1,457
Biología	134	190	324	382	545	927	1,251
Física	138	45	183	458	117	575	758
Matemáticas	110	67	177	217	101	318	495
Facultad de Ciencias Políticas y Sociales	516	770	1,286	1,681	2,312	3,993	5,279
Ciencias de la Comunicación/Periodismo y Com. Colectiva a/	230	390	620	659	1,288	1,947	2,567
Ciencias Políticas y Administración Pública a/	171	109	280	651	323	974	1,254
Relaciones Internacionales a/	52	189	241	230	511	741	982
Sociología a/	63	82	145	141	190	331	476
Facultad de Contaduría y Administración	1,180	1,931	3,111	5,357	7,310	12,667	15,778
Administración a/	453	804	1,257	1,555	2,224	3,779	5,036
Contaduría a/	727	1,127	1,854	3,672	4,885	8,557	10,411
Informática	b/	b/	b/	130	201	331	331
Facultad de Derecho	923	1,036	1,959	4,736	4,150	8,886	10,845
Derecho a/	923	1,036	1,959	4,736	4,150	8,886	10,845
Facultad de Economía	305	148	453	1,348	612	1,960	2,413
Economía a/	305	148	453	1,348	612	1,960	2,413
Escuela Nacional de Enfermería y Obstetricia	50	227	277	54	336	390	667
Enfermería y Obstetricia a/	50	227	277	54	336	390	667

a/ Las cifras de población del Sistema Universidad Abierta (SUA) se reportan en la tabla respectiva.

b/ Estas carreras no tienen primer ingreso directo.

## POBLACION ESCOLAR DE NIVEL LICENCIATURA EN EL CICLO 1992-1993

	Primer Ingreso			Reingreso			Población Total
	Hombres	Mujeres	Total	Hombres	Mujeres	Total	
Facultad de Filosofía y Letras	448	910	1,358	1,294	2,631	3,925	5,283
Bibliotecología	28	38	66	86	189	275	341
Estudios Latinoamericanos	35	51	86	106	155	261	347
Filosofía a/	91	94	185	211	163	374	559
Geografía a/	63	68	131	240	221	461	592
Historia a/	98	115	213	194	296	490	703
Lengua y Literaturas Hispánicas a/	39	95	134	142	285	427	561
Lengua y Literatura Moderna (Letras Alemanas)	1	6	7	4	17	21	28
Lengua y Literatura Moderna (Letras Francesas)	5	10	15	4	17	21	36
Lengua y Literatura Moderna (Letras Inglesas) a/	14	51	65	32	113	145	210
Lengua y Literatura Moderna (Letras Italianas)	3	7	10	3	30	33	43
Letras Clásicas	12	22	34	21	36	57	91
Literatura Dramática y Teatro	20	69	89	136	238	374	463
Pedagogía a/	39	284	323	115	871	986	1,309
Facultad de Ingeniería	1,499	323	1,822	6,978	1,367	8,345	10,167
Ingeniería Civil	455	64	519	1,696	183	1,879	2,398
Ingeniería en Computación	254	130	384	1,445	673	2,118	2,502
Ingeniería Geofísica	55	12	67	140	32	172	239
Ingeniería Geológica	55	27	82	174	65	239	321
Ingeniería Mecánica Eléctrica	457	43	500	2,816	312	3,128	3,628
Ingeniería de Minas y Metalurgia	39	9	48	107	14	121	169
Ingeniería Petrolera	109	20	129	424	59	483	612
Ingeniería Topográfica y Geodésica	75	18	93	176	29	205	298
Facultad de Medicina b/	411	611	1,022	2,176	2,531	4,707	5,729
Médico Cirujano	411	611	1,022	2,176	2,531	4,707	5,729
Facultad de Medicina Veterinaria y Zootecnia	243	205	448	1,044	695	1,739	2,187
Medicina Veterinaria y Zootecnia	243	205	448	1,044	695	1,739	2,187
Escuela Nacional de Música	18	19	37	77	61	138	175
Canto	0	2	2	2	6	8	10
Composición	5	1	6	14	3	17	23
Educación Musical	2	0	2	0	9	9	11
Etnomusicología	1	2	3	1	0	1	4
Instrumentación	6	9	15	39	23	62	77
Piano	4	5	9	21	20	41	50

a/ Las cifras de población del Sistema Universidad Abierta (SUA) se reportan en la tabla respectiva.

b/ Ver nota aclaratoria 2.

	Hombres	Primer Ingreso Mujeres	Total	Hombres	Reingreso Mujeres	Total	Población Total
Facultad de Odontología	187	401	588	592	1,304	1,896	2,484
Cirujano Dentista a/	187	401	588	592	1,304	1,896	2,484
Facultad de Psicología	154	478	632	459	1,699	2,158	2,790
Psicología a/	154	478	632	459	1,699	2,158	2,790
Facultad de Química	445	492	937	1,527	1,555	3,082	4,019
Ingeniería Química	206	109	315	806	418	1,224	1,539
Ingeniería Química Metalúrgica	69	20	89	186	32	218	307
Química	48	52	100	130	140	270	370
Química Farmacéutica Biológica	73	191	264	287	638	925	1,189
Química en Alimentos	49	120	169	118	327	445	614
Escuela Nacional de Trabajo Social	197	362	559	210	1,145	1,355	1,914
Trabajo Social	197	362	559	210	1,145	1,355	1,914
Escuela Nacional de Estudios Profesionales Acatlán	1,606	1,634	3,240	6,454	5,451	11,905	15,145
Actuarial	79	79	158	281	182	463	621
Arquitectura	146	65	211	556	160	716	927
Ciencias de la Comunicación/Periodismo y Com. Colectiva	127	218	345	465	847	1,312	1,657
Ciencias Políticas y Administración Pública	110	66	176	479	254	733	909
Derecho	344	380	724	1,895	1,495	3,390	4,114
Diseño Gráfico	48	118	166	169	278	447	613
Economía	84	45	129	303	132	435	564
Enseñanza del Idioma Inglés	9	24	33	28	78	106	139
Filosofía	15	12	27	19	35	54	81
Historia	20	36	56	60	61	121	177
Ingeniería Civil	165	25	190	696	67	763	953
Lengua y Literaturas Hispánicas	9	25	34	22	42	64	98
Matemáticas Aplicadas y Computación	317	172	489	973	629	1,602	2,091
Pedagogía	22	178	200	62	467	529	729
Relaciones Internacionales	63	151	214	324	560	884	1,098
Sociología	48	40	88	122	164	286	374
Escuela Nacional de Estudios Profesionales Aragón	1,711	1,391	3,102	5,758	3,696	9,454	12,556
Arquitectura	137	25	162	375	114	489	651
Ciencias de la Comunicación/Periodismo y Com. Colectiva	138	257	395	391	604	995	1,390
Derecho	466	515	981	1,712	1,377	3,089	4,070
Diseño Industrial	63	16	79	105	32	137	216

a/ Las cifras de población del Sistema Universidad Abierta (SUA) se reportan en la tabla respectiva.

## POBLACION ESCOLAR DE NIVEL LICENCIATURA EN EL CICLO 1992-1993

	Primer Ingreso			Reingreso			Población Total
	Hombres	Mujeres	Total	Hombres	Mujeres	Total	
Escuela Nacional de Estudios Profesionales Aragón (Continuación)							
Economía	34	15	49	122	74	196	245
Ingeniería Civil	153	10	163	443	41	484	647
Ingeniería en Computación	180	87	267	716	279	995	1,262
Ingeniería Mecánica Eléctrica	418	35	453	1,496	92	1,588	2,041
Pedagogía	27	241	268	83	628	711	979
Planificación para el Desarrollo Agropecuario	27	31	58	66	48	114	172
Relaciones Internacionales	44	145	189	209	355	564	753
Sociología	24	14	38	40	52	92	130
Escuela Nacional de Estudios Profesionales Iztacala	749	1,343	2,092	1,803	3,267	5,070	7,162
Biología	133	151	284	222	265	487	771
Cirujano Dentista	201	357	558	347	831	1,178	1,736
Médico Cirujano	250	393	643	889	1,022	1,911	2,554
Psicología	165	442	607	345	1,149	1,494	2,101
Facultad de Estudios Superiores Cuautitlán	1,361	985	2,346	4,716	3,174	7,890	10,236
Administración	222	301	523	523	567	1,090	1,613
Contaduría	221	323	544	990	1,213	2,203	2,747
Ingeniería Agrícola	50	20	70	242	100	342	412
Ingeniería en Alimentos	69	76	145	177	224	401	546
Ingeniería Mecánica Eléctrica	491	35	526	1,523	89	1,612	2,138
Ingeniería Química	73	31	104	279	120	399	503
Medicina Veterinaria y Zootecnia	150	90	240	693	426	1,119	1,359
Química	20	24	44	42	57	99	143
Química Farmacéutica Biológica	65	85	150	247	378	625	775
Facultad de Estudios Superiores Zaragoza	581	794	1,375	1,550	2,653	4,203	5,578
Biología	43	38	81	90	131	221	302
Cirujano Dentista	105	188	293	258	556	814	1,107
Ingeniería Química	121	49	170	323	149	472	642
Médico Cirujano	82	119	201	301	384	685	886
Psicología	132	260	392	325	1,008	1,333	1,725
Química Farmacéutica Biológica	98	140	238	253	425	678	916
Colegio de Ciencias y Humanidades	5	8	13	10	14	24	37
Investigación Biomédica Básica	5	8	13	10	14	24	37
<b>T O T A L</b>	<b>14,119</b>	<b>15,391</b>	<b>29,510</b>	<b>52,843</b>	<b>49,399</b>	<b>102,242</b>	<b>131,752</b>

POBLACION ESCOLAR DEL SISTEMA UNIVERSIDAD ABIERTA EN EL CICLO 1992-1993

	Primer Ingreso			Reingreso			Población Total
	Hombres	Mujeres	Total	Hombres	Mujeres	Total	
<b>NIVEL LICENCIATURA</b>	<b>785</b>	<b>566</b>	<b>1,351</b>	<b>1,031</b>	<b>1,079</b>	<b>2,110</b>	<b>3,461</b>
Facultad de Ciencias Políticas y Sociales	180	85	265	220	225	445	710
Ciencias de la Comunicación/Periodismo y Com. Colectiva	109	48	157	88	118	206	363
Ciencias Políticas y Administración Pública	39	17	56	78	34	112	168
Relaciones Internacionales	18	11	29	24	42	66	95
Sociología	14	9	23	30	31	61	84
Facultad de Contaduría y Administración	227	141	368	358	227	585	953
Administración	86	57	143	123	85	208	351
Contaduría	141	84	225	235	142	377	602
Facultad de Derecho	201	98	299	220	132	352	651
Derecho	201	98	299	220	132	352	651
Facultad de Economía	26	8	34	48	24	72	106
Economía	26	8	34	48	24	72	106
Escuela Nacional de Enfermería y Obstetricia	0	0	0	5	147	152	152
Enfermería y Obstetricia	0	0	0	5	147	152	152
Facultad de Filosofía y Letras	100	162	262	141	238	379	641
Filosofía	35	20	55	33	18	51	106
Geografía	5	5	10	5	5	10	20
Historia	17	28	45	28	40	68	113
Lengua y Literaturas Hispánicas	22	52	74	46	84	130	204
Lengua y Literaturas Modernas	7	10	17	4	9	13	30
Pedagogía	14	47	61	25	82	107	168
Facultad de Odontología	0	0	0	1	7	8	8
Cirujano Dentista	0	0	0	1	7	8	8
Facultad de Psicología	51	72	123	38	79	117	240
Psicología	51	72	123	38	79	117	240

## POBLACION ESCOLAR DEL SISTEMA UNIVERSIDAD ABIERTA EN EL CICLO 1992-1993

	Primer Ingreso		Total	Reingreso		Total	Población Total
	Hombres	Mujeres		Hombres	Mujeres		
NIVEL POSGRADO	91	16	107	37	6	43	150
Facultad de Medicina Veterinaria y Zootecnia	91	16	107	37	6	43	150
Producción Animal							
Aves	16	2	18	14	2	16	34
Bovinos	58	9	67	12	1	13	80
Porcinos	17	5	22	11	3	14	36
NIVEL TECNICO AUXILIAR	7	116	123	6	98	104	227
Escuela Nacional de Enfermería y Obstetricia	7	116	123	6	98	104	227
Técnico en Enfermería	7	116	123	6	98	104	227
<b>TOTAL</b>	<b>883</b>	<b>698</b>	<b>1,581</b>	<b>1,074</b>	<b>1,183</b>	<b>2,257</b>	<b>3,838</b>



	Primer Ingreso			Reingreso			Población Total
	Hombres	Mujeres	Total	Hombres	Mujeres	Total	
<b>Facultad de Arquitectura</b>	100	32	132	102	47	149	281
<b>Especialidad</b>	28	4	32	22	3	25	57
Cubiertas Ligeras	2	0	2	0	0	0	2
Diseño Industrial	2	0	2	1	0	1	3
Planeación y Diseño de Edificios para la Salud	6	2	8	7	1	8	16
Prefabricación e Industrialización de Edificios	2	1	3	0	0	0	3
Terminales de Transporte	2	0	2	0	0	0	2
Valuación Inmobiliaria	14	1	15	14	2	16	31
<b>Maestría</b>	68	26	94	78	43	121	215
Arquitectura	36	17	53	54	26	80	133
Diseño Industrial	6	3	9	13	12	25	34
Urbanismo	26	6	32	11	5	16	48
<b>Doctorado</b>	4	2	6	2	1	3	9
Arquitectura	0	0	0	0	1	1	1
Urbanismo	4	2	6	2	0	2	8
<b>Escuela Nacional de Artes Plásticas</b>	48	62	110	52	72	124	234
<b>Maestría</b>	48	62	110	52	72	124	234
Artes Visuales	48	62	110	52	72	124	234
<b>Facultad de Ciencias</b>	151	111	262	290	236	526	788
<b>Especialidad</b>	0	3	3	0	4	4	7
Microscopía Electrónica Aplicada a las Ciencias Biológicas	0	3	3	0	4	4	7
<b>Maestría</b>	127	95	222	188	153	341	563
Ciencias (Astronomía)	1	2	3	3	1	4	7
Ciencias (Biología)	12	13	25	33	39	72	97
Ciencias (Biología Animal)	6	8	14	15	15	30	44
Ciencias (Biología Celular)	8	18	26	17	31	48	74
Ciencias (Biología de Sistemas y Recursos Acuáticos)	15	15	30	15	12	27	57
Ciencias (Biología Vegetal)	8	11	19	14	18	32	51
Ciencias (Ciencia de Materiales)	7	3	10	11	5	16	26
Ciencias (Ecología y Ciencias Ambientales)	10	6	16	15	11	26	42
Ciencias (Edafología)	6	3	9	5	3	8	17
Ciencias (Enseñanza e Historia de la Biología)	1	4	5	2	5	7	12
Ciencias (Física)	25	2	27	27	4	31	58
Ciencias (Geofísica)	0	0	0	2	1	3	3
Ciencias (Geología)	3	3	6	6	3	9	15

## POBLACION ESCOLAR DE NIVEL POSGRADO EN EL AÑO 1992

	Primer Ingreso			Reingreso			Población
	Hombres	Mujeres	Total	Hombres	Mujeres	Total	Total
<b>Facultad de Ciencias (Continuación)</b>							
<b>Maestría</b>							
Ciencias (Matemáticas)	25	7	32	23	5	28	60
<b>Doctorado</b>							
Ciencias (Astronomía)	0	2	2	1	1	2	4
Ciencias (Biología)	16	8	24	55	62	117	141
Ciencias (Ciencia de Materiales)	2	0	2	12	4	16	18
Ciencias (Física)	5	1	6	18	5	23	29
Ciencias (Geología)	0	0	0	2	0	2	2
Ciencias (Matemáticas)	1	2	3	14	7	21	24
<b>Facultad de Ciencias Políticas y Sociales</b>							
<b>Maestría</b>							
Administración Pública	20	3	23	27	9	36	59
Ciencias Políticas	20	8	28	32	11	43	71
Ciencias de la Comunicación	9	6	15	8	13	21	36
Estudios Latinoamericanos (Ciencias Políticas y Sociales)	3	6	9	7	7	14	23
Relaciones Internacionales	5	4	9	10	9	19	28
Sociología	16	11	27	14	22	36	63
<b>Doctorado</b>							
Administración Pública	6	0	6	4	1	5	11
Ciencia Política	9	3	12	10	3	13	25
Estudios Latinoamericanos (Ciencias Políticas y Sociales)	3	4	7	9	1	10	17
Relaciones Internacionales	1	2	3	0	3	3	6
Sociología	6	8	14	10	8	18	32
<b>Facultad de Contaduría y Administración</b>							
<b>Especialidad</b>							
Administración de Personal	12	25	37	8	23	31	68
Administración de Riesgos	2	2	4	8	2	10	14
Auditoría Interna	4	3	7	7	0	7	14
Comercio Exterior	0	0	0	5	0	5	5
Contraloría Pública	0	4	4	22	4	26	30
Finanzas	22	4	26	20	11	31	57
Fiscal (Contribuciones)	72	39	111	64	50	114	225
Informática	15	7	22	13	9	22	44
Mercadotecnia	11	6	17	12	8	20	37

POBLACION ESCOLAR DE NIVEL POSGRADO EN EL AÑO 1992

-57-

	Primer Ingreso			Reingreso			Población Total
	Hombres	Mujeres	Total	Hombres	Mujeres	Total	
<b>Facultad de Contaduría y Administración (Continuación)</b>							
Maestría	63	36	99	130	79	209	308
Administración (Organizaciones)	55	28	83	112	60	172	255
Administración de la Atención Médica y de Hospitales	8	8	16	9	17	26	42
Contaduría	0	0	0	9	2	11	11
Doctorado	1	0	1	4	0	4	5
Administración (Organizaciones)	1	0	1	4	0	4	5
<b>Facultad de Derecho</b>							
	163	68	231	118	45	163	394
Especialidad	105	43	148	69	25	94	242
Ciencias Penales	26	8	34	16	6	22	56
Derecho Constitucional y Administrativo	29	7	36	23	3	26	62
Derecho Fiscal	16	8	24	10	3	13	37
Derecho Internacional	8	5	13	5	5	10	23
Derecho Privado (Civil y Mercantil)	19	13	32	12	8	20	52
Derecho Social	4	2	6	1	0	1	7
Finanzas Públicas	3	0	3	2	0	2	5
Maestría	16	9	25	11	10	21	46
Derecho	14	7	21	4	3	7	28
Derecho Fiscal	1	1	2	5	3	8	10
Derecho Internacional	1	1	2	2	4	6	8
Doctorado	42	16	58	38	10	48	106
Derecho	35	11	46	32	7	39	85
Derecho Fiscal	4	4	8	3	3	6	14
Derecho Internacional	3	1	4	3	0	3	7
<b>Facultad de Economía</b>							
	32	12	44	39	9	48	92
Maestría	18	8	26	22	7	29	55
Economía	18	8	26	22	7	29	55
Doctorado	14	4	18	17	2	19	37
Economía	14	4	18	17	2	19	37
<b>Facultad de Filosofía y Letras</b>							
	132	140	272	185	194	379	651
Maestría	102	114	216	136	164	300	516
Bibliotecología	8	3	11	3	13	16	27

## POBLACION ESCOLAR DE NIVEL POSGRADO EN EL AÑO 1992

	Primer Ingreso			Reingreso			Población
	Hombres	Mujeres	Total	Hombres	Mujeres	Total	Total
Facultad de Filosofía y Letras (Continuación)							
Maestría							
Enseñanza Superior	6	7	13	8	9	17	30
Estudios Latinoamericanos	8	2	10	9	5	14	24
Estudios Mesoamericanos	1	0	1	0	3	3	4
Filosofía	19	8	27	26	14	40	67
Geografía	5	7	12	10	5	15	27
Historia (Historia de México)	24	28	52	29	40	69	121
Historia (Historia del Arte)	4	7	11	5	13	18	29
Letras (Letras Clásicas)	0	2	2	2	2	4	6
Letras (Lingüística Hispánica)	1	7	8	4	3	7	15
Letras (Literatura Española)	4	1	5	6	6	12	17
Letras (Literatura Iberoamericana)	7	12	19	14	14	28	47
Letras (Literatura Mexicana)	3	6	9	4	8	12	21
Literatura Comparada	4	9	13	6	10	16	29
Pedagogía	8	15	23	10	19	29	52
Doctorado	30	26	56	49	30	79	135
Antropología	5	3	8	13	2	15	23
Estudios Latinoamericanos	4	1	5	2	0	2	7
Filosofía	7	2	9	6	5	11	20
Geografía	3	0	3	2	1	3	6
Historia	1	4	5	7	11	18	23
Letras	7	11	18	12	6	18	36
Pedagogía	3	5	8	7	5	12	20
Facultad de Ingeniería	210	34	244	265	38	303	547
Especialidad	24	1	25	6	1	7	32
Ingeniería (Construcción)	0	0	0	1	0	1	1
Proyecto de Instalaciones Eléctricas	4	0	4	4	0	4	8
Seguridad de Instalaciones Industriales de Explotación Petrolera	20	1	21	1	1	2	23
Maestría	180	30	210	224	27	251	461
Ingeniería (Aprovechamientos Hidráulicos)	0	0	0	1	0	1	1
Ingeniería (Construcción)	23	0	23	25	3	28	51
Ingeniería (Energética)	3	0	3	4	0	4	7
Ingeniería (Estructuras)	21	2	23	32	2	34	57
Ingeniería (Exploración de Recursos Energéticos del Subsuelo)	6	0	6	18	1	19	25
Ingeniería (Hidráulica)	15	1	16	18	3	21	37
Ingeniería (Investigación de Operaciones)	18	4	22	16	3	19	41
Ingeniería (Mecánica de Suelos)	7	4	11	18	2	20	31

	Primer Ingreso			Reingreso			Población Total
	Hombres	Mujeres	Total	Hombres	Mujeres	Total	
Facultad de Ingeniería (Continuación)							
Maestría							
Ingeniería (Planeación)	24	7	31	18	4	22	53
Ingeniería Ambiental	5	7	12	10	6	16	28
Ingeniería Eléctrica	17	5	22	26	2	28	50
Ingeniería Mecánica	13	0	13	11	0	11	24
Ingeniería Petrolera	28	0	28	27	1	28	56
Doctorado							
Ingeniería	6	3	9	35	10	45	54
Facultad de Medicina							
Especialidad	1,416	773	2,189	2,412	965	3,377	5,566
Anatomía Patológica	14	14	28	17	19	36	64
Anestesiología	85	96	181	65	60	125	306
Angiología	3	1	4	6	2	8	12
Biología de la Reproducción Humana	7	3	10	5	2	7	17
Cardiología	63	16	79	70	12	82	161
Cirugía Cardiovascular	5	1	6	20	1	21	27
Cirugía General	226	31	257	413	36	449	706
Cirugía Pediátrica	24	3	27	60	5	65	92
Cirugía Plástica y Reconstructiva	28	2	30	86	18	104	134
Cirugía de Mano	2	0	2	0	0	0	2
Dermatología	9	17	26	18	21	39	65
Endocrinología y Nutriología	11	3	14	15	3	18	32
Gastroenterología	16	9	25	13	8	21	46
Genética Médica	3	4	7	2	4	6	13
Ginecología y Obstetricia	158	80	238	339	171	510	748
Hematología	4	3	7	5	3	8	15
Infectología	5	2	7	3	1	4	11
Inmunología Clínica y Alergia	5	6	11	8	6	14	25
Laboratorio Clínico	4	3	7	3	6	9	16
Medicina de Rehabilitación	19	32	51	21	38	59	110
Medicina del Deporte y Actividad Física	1	2	3	9	5	14	17
Medicina del Enfermo en Estado Crítico	30	6	36	32	10	42	78
Medicina del Trabajo	4	3	7	5	4	9	16
Medicina General Familiar	2	2	4	27	30	57	61
Medicina Interna	174	106	280	280	111	391	671
Medicina Legal	5	4	9	2	2	4	13
Medicina Nuclear	0	0	0	6	2	8	8
Nefrología	5	3	8	9	0	9	17

## POBLACION ESCOLAR DE NIVEL POSGRADO EN EL AÑO 1992

Especialidad	Primer Ingreso			Reingreso			Población Total
	Hombres	Mujeres	Total	Hombres	Mujeres	Total	
<b>Facultad de Medicina (Continuación)</b>							
<b>Especialidad</b>							
Neumología	14	4	18	12	5	17	35
Neurocirugía	28	1	29	78	4	82	111
Neurología	8	4	12	16	2	18	30
Oftalmología	35	40	75	36	41	77	152
Oncología Médica y Radioterapia	6	2	8	14	2	16	24
Otorrinolaringología	34	19	53	70	43	113	166
Pediatría Médica	145	156	301	156	155	311	612
Proctología	5	0	5	3	3	6	11
Psicoanálisis	0	3	3	8	12	20	23
Psicoterapia de Grupo	0	0	0	8	2	10	10
Psiquiatría	20	19	39	39	23	62	101
Radiodiagnóstico	45	28	73	61	39	100	173
Residencia de Medicina Familiar	12	13	25	18	14	32	57
Reumatología	5	4	9	11	7	18	27
Traumatología y Ortopedia	112	11	123	260	18	278	401
Urología	22	0	22	68	0	68	90
<b>Maestría</b>	10	12	22	13	14	27	49
Ciencias Biomédicas	10	12	22	4	4	8	30
Ciencias Sociomédicas	0	0	0	5	7	12	12
Educación Médica	0	0	0	4	3	7	7
<b>Doctorado</b>	3	5	8	2	1	3	11
Ciencias Biomédicas	2	5	7	1	1	2	9
Ciencias Médicas	1	0	1	1	0	1	2
<b>Facultad de Medicina Veterinaria y Zootecnia</b>							
<b>Especialidad</b>							
Diagnóstico en Patología Veterinaria	3	1	4	0	0	0	4
Medicina y Cirugía de Perros y Gatos	6	2	8	0	0	0	8
Producción Animal (Bovinos)	6	1	7	0	0	0	7
Producción Animal (Porcinos)	2	2	4	0	0	0	4
<b>Maestría</b>	18	7	25	16	5	21	46
Ciencias Veterinarias	5	4	9	3	2	5	14
Producción Animal	13	3	16	13	3	16	32
<b>Doctorado</b>	1	0	1	2	0	2	3
Ciencias Veterinarias	1	0	1	2	0	2	3

	Primer Ingreso			Reingreso			Población Total
	Hombres	Mujeres	Total	Hombres	Mujeres	Total	
Facultad de Odontología	73	78	151	68	117	185	336
Especialidad	69	74	143	53	108	161	304
Cirugía Bucal	5	1	6	7	6	13	19
Docencia de la Odontología	0	1	1	0	2	2	3
Endodoncia	7	18	25	4	14	18	43
Materiales Dentales	0	0	0	0	1	1	1
Odontopediatría	7	23	30	5	34	39	69
Ortodoncia	26	13	39	19	29	48	87
Parodoncia	5	3	8	4	4	8	16
Patología Bucal	2	3	5	0	2	2	7
Prótesis Bucal Fija	10	8	18	12	7	19	37
Prótesis Bucal Removible	2	1	3	0	6	6	9
Prótesis Maxilo-Facial	2	2	4	1	2	3	7
Salud Pública Bucal	3	1	4	1	1	2	6
Maestría	3	2	5	7	4	11	16
Odontología	3	2	5	7	4	11	16
Doctorado	1	2	3	8	5	13	16
Odontología	1	2	3	8	5	13	16
Facultad de Psicología	28	79	107	57	94	151	258
Especialidad	4	13	17	8	18	26	43
Desarrollo del Niño	0	0	0	0	6	6	6
Psicología Clínica y Psicoterapia de Grupo en Instituciones	4	13	17	8	12	20	37
Maestría	23	64	87	43	69	112	199
Análisis Experimental de la Conducta	0	0	0	1	0	1	1
Psico-Biología	4	5	9	2	2	4	13
Psicología (Psicología Clínica)	5	32	37	16	28	44	81
Psicología Ambiental	3	5	8	6	3	9	17
Psicología Educativa	5	2	7	5	18	23	30
Psicología General Experimental	3	15	18	8	12	20	38
Psicología Social	3	5	8	5	6	11	19
Doctorado	1	2	3	6	7	13	16
Psicología	1	2	3	6	7	13	16

## POBLACION ESCOLAR DE NIVEL POSGRADO EN EL AÑO 1992

	Primer Ingreso			Reingreso			Población
	Hombres	Mujeres	Total	Hombres	Mujeres	Total	Total
Escuela Nacional de Trabajo Social	3	12	15	1	4	5	20
Especialidad	3	12	15	1	4	5	20
Trabajo Social en el Sector Salud	3	12	15	1	4	5	20
Facultad de Química	79	64	143	142	92	234	377
Especialidad	3	13	16	2	12	14	30
Bioquímica Clínica	3	13	16	2	12	14	30
Maestría	69	45	114	126	64	190	304
Administración Industrial	6	6	12	7	2	9	21
Ciencia de Alimentos	2	4	6	4	4	8	14
Ciencias Nucleares	4	1	5	8	7	15	20
Ciencias Químicas (Bioquímica)	4	4	8	4	10	14	22
Ciencias Químicas (Farmacia-Química-Farmacéutica)	4	7	11	3	9	12	23
Ciencias Químicas (Fisicoquímica)	2	1	3	9	2	11	14
Ciencias Químicas (Gestión de Tecnología)	0	0	0	3	0	3	3
Ciencias Químicas (Química Analítica)	5	5	10	5	9	14	24
Ciencias Químicas (Química Inorgánica)	4	6	10	6	3	9	19
Ciencias Químicas (Química Orgánica)	6	5	11	19	8	27	38
Farmacia (Biofarmacia)	0	1	1	2	4	6	7
Farmacia (Control de Medicamentos)	1	0	1	3	0	3	4
Ingeniería Química (Procesos)	18	2	20	34	3	37	57
Ingeniería Química (Proyectos)	9	2	11	8	0	8	19
Metalurgia	2	1	3	11	0	11	14
Química Inorgánica (Cerámica)	2	0	2	0	3	3	5
Doctorado	7	6	13	14	16	30	43
Ciencias Químicas	7	6	13	14	16	30	43
Escuela Nacional de Estudios Profesionales Acatlán	75	30	105	48	21	69	174
Especialidad	33	19	52	31	12	43	95
Control de Calidad	9	7	16	9	2	11	27
Costos de la Construcción	14	3	17	2	2	4	21
Estructura Jurídico-Económica de la Inversión Extranjera	3	4	7	6	7	13	20
Geotecnia	0	1	1	2	0	2	3
Instituciones Administrativas de Finanzas Públicas	7	4	11	12	1	13	24
Maestría	42	11	53	17	9	26	79
Estudios México-Estados Unidos	12	5	17	5	4	9	26
Política Criminal	30	6	36	12	5	17	53



	Primer Ingreso			Reingreso			Población
	Hombres	Mujeres	Total	Hombres	Mujeres	Total	Total
Escuela Nacional de Estudios Profesionales Aragón	37	20	57	26	19	45	102
Especialidad	5	2	7	0	0	0	7
Puentes	5	2	7	0	0	0	7
Maestría	32	18	50	26	19	45	95
Derecho (Ciencias Penales)	9	4	13	22	7	29	42
Economía (Financiera)	0	0	0	0	1	1	1
Enseñanza Superior	23	14	37	4	11	15	52
Escuela Nacional de Estudios Profesionales Iztácala	12	30	42	19	20	39	81
Especialidad	7	15	22	5	4	9	31
Endoperiodontología	7	15	22	5	4	9	31
Maestría	5	15	20	14	16	30	50
Biología de la Reproducción	1	1	2	1	0	1	3
Farmacología Conductual	0	0	0	1	2	3	3
Investigación de Servicios de Salud	1	3	4	8	7	15	19
Modificación de Conducta	2	6	8	1	3	4	12
Neurociencias	0	2	2	3	2	5	7
Psicología (Metodología de la Teoría e Investigación Conductual)	1	3	4	0	2	2	6
Facultad de Estudios Superiores Cuautitlán	11	5	16	24	16	40	56
Especialidad	0	0	0	0	1	1	1
Microbiología	0	0	0	0	1	1	1
Maestría	10	4	14	23	14	37	51
Físicoquímica (Métodos y Metrología)	2	0	2	5	1	6	8
Ingeniería (Metalmeccánica)	1	0	1	0	1	1	2
Microbiología	2	3	5	8	4	12	17
Nutrición Animal	5	1	6	4	1	5	11
Producción Animal (Bovinos y Caprinos)	0	0	0	5	7	12	12
Maestría							
Reproducción Animal	0	0	0	1	0	1	1
Doctorado	1	1	2	1	1	2	4
Ciencias (Microbiología)	1	1	2	1	1	2	4

## POBLACION ESCOLAR DE NIVEL POSGRADO EN EL AÑO 1992

	Primer Ingreso			Reingreso			Población Total
	Hombres	Mujeres	Total	Hombres	Mujeres	Total	
Facultad de Estudios Superiores Zaragoza	9	19	28	5	10	15	43
Especialidad	4	5	9	3	3	6	15
Desarrollo Farmacéutico	1	1	2	2	2	4	6
Estomatología en Atención Primaria	3	4	7	0	0	0	7
Procesos Farmacéuticos	0	0	0	1	1	2	2
Maestría	5	14	19	2	7	9	28
Investigación en Biología de los Sistemas Humanos	2	3	5	0	0	0	5
Neuropsicología	3	11	14	0	0	0	14
Psicología (Educación Especial)	0	0	0	2	7	9	9
Unidad Académica de los Ciclos Profesional y de Posgrado del C.C.H.	147	111	258	284	203	487	745
Especialidad	14	6	20	17	9	26	46
Biotecnología	3	0	3	3	0	3	6
Estadística Aplicada	11	6	17	13	8	21	38
Heliodesign	0	0	0	1	1	2	2
Maestría	110	89	199	201	147	348	547
Aguas Subterráneas	7	2	9	3	0	3	12
Biotecnología	36	24	60	36	33	69	129
Ciencias de la Computación	12	9	21	37	12	49	70
Ciencias del Mar	5	6	11	29	17	46	57
Ciencias Económicas	4	2	6	16	6	22	28
Ciencias Fisiológicas	2	12	14	8	15	23	37
Ecología Básica	14	10	24	5	2	7	31
Educación Matemática	8	3	11	8	7	15	26
Energía Solar	3	1	4	3	1	4	8
Estadística e Investigación de Operaciones	0	0	0	11	4	15	15
Estudios Espaciales	0	1	1	3	3	6	7
Exploración Geofísica	1	0	1	0	0	0	1
Investigación Biomédica Básica	9	10	19	24	23	47	66
Lingüística Aplicada	4	8	12	4	21	25	37
Modelación Matemática y Computacional de Sistemas Geofísicos	1	0	1	3	0	3	4
Sismología y Física del Interior de la Tierra	4	1	5	11	3	14	19
Doctorado	23	16	39	66	47	113	152
Biotecnología	2	4	6	9	5	14	20
Ciencias del Mar	2	1	3	14	8	22	25
Ciencias Fisiológicas	2	0	2	2	5	7	9
Ecología	9	4	13	10	8	18	31

	Primer Ingreso			Reingreso			Población Total
	Hombres	Mujeres	Total	Hombres	Mujeres	Total	
Unidad Académica de los Ciclos Profesional y de Posgrado del C.C.H. (Continuación)							
Doctorado							
Geofísica	3	0	3	2	2	4	7
Investigación Biomédica Básica	5	7	12	29	19	48	60
Especialidad	1,857	1,062	2,919	2,773	1,261	4,034	6,953
Maestría	1,022	699	1,721	1,427	994	2,421	4,142
Doctorado	183	113	296	379	225	604	900
<b>T O T A L</b>	<b>3,062</b>	<b>1,874</b>	<b>4,936</b>	<b>4,579</b>	<b>2,480</b>	<b>7,059</b>	<b>11,995</b>

POBLACION ESCOLAR DE NIVEL POSGRADO EN EL AÑO 1993

	Primer Ingreso			Reingreso			Población Total
	Hombres	Mujeres	Total	Hombres	Mujeres	Total	
Facultad de Arquitectura	66	33	99	127	46	173	272
Especialidad	8	3	11	28	5	33	44
Cubiertas Ligeras	0	0	0	1	0	1	1
Diseño Industrial	0	0	0	1	0	1	1
Planeación y Diseño de Edificios para la Salud	5	2	7	5	1	6	13
Terminales de Transporte	0	0	0	3	0	3	3
Valuación Inmobiliaria	1	0	1	17	4	21	22
Vivienda	2	1	3	1	0	1	4
Maestría	57	27	84	93	38	131	215
Arquitectura	31	12	43	59	23	82	125
Diseño Industrial	8	5	13	9	6	15	28
Urbanismo	18	10	28	25	9	34	62
Doctorado	1	3	4	6	3	9	13
Arquitectura	0	3	3	0	2	2	5
Urbanismo	1	0	1	6	1	7	8
Escuela Nacional de Artes Plásticas	29	41	70	59	78	137	207
Maestría	29	41	70	59	78	137	207
Artes Visuales	29	41	70	59	78	137	207
Facultad de Ciencias	171	125	296	304	248	552	848
Especialidad	1	4	5	0	3	3	8
Microscopía Electrónica Aplicada a las Ciencias Biológicas	1	4	5	0	3	3	8
Maestría	133	90	223	168	142	310	533
Ciencias (Astronomía)	6	3	9	4	4	8	17
Ciencias (Biología)	18	20	38	24	17	41	79
Ciencias (Biología Animal)	6	9	15	17	12	29	44
Ciencias (Biología Celular)	3	6	9	11	25	36	45
Ciencias (Biología de Sistemas y Recursos Acuáticos)	16	14	30	19	23	42	72
Ciencias (Biología Vegetal)	13	9	22	13	18	31	53
Ciencias (Ciencia de Materiales)	11	8	19	8	7	15	34
Ciencias (Ecología y Ciencias Ambientales)	14	10	24	17	15	32	56
Ciencias (Edafología)	2	2	4	9	5	14	18
Ciencias (Enseñanza e Historia de la Biología)	1	0	1	2	6	8	9
Ciencias (Física)	22	2	24	27	3	30	54
Ciencias (Geología)	0	0	0	3	4	7	7
Ciencias (Matemáticas)	21	7	28	14	3	17	45

	Primer Ingreso			Reingreso			Población Total
	Hombres	Mujeres	Total	Hombres	Mujeres	Total	
<b>Facultad de Ciencias (Continuación)</b>							
<b>Doctorado</b>	37	31	68	136	103	239	307
Ciencias (Astronomía)	1	1	2	2	2	4	6
Ciencias (Biología)	24	25	49	77	83	160	209
Ciencias (Ciencia de Materiales)	1	2	3	13	4	17	20
Ciencias (Física)	9	2	11	28	5	33	44
Ciencias (Matemáticas)	2	1	3	16	9	25	28
<b>Facultad de Ciencias Políticas y Sociales</b>	79	52	131	143	86	229	360
<b>Maestría</b>	57	40	97	106	59	165	262
Administración Pública	14	3	17	29	7	36	53
Ciencias Políticas	18	3	21	35	10	45	66
Ciencias de la Comunicación	4	9	13	11	8	19	32
Estudios Latinoamericanos (Ciencias Políticas y Sociales)	3	3	6	5	10	15	21
Relaciones Internacionales	10	6	16	9	6	15	31
Sociología	8	16	24	17	18	35	59
<b>Doctorado</b>	22	12	34	37	27	64	98
Administración Pública	1	0	1	7	1	8	9
Ciencia-Política	10	1	11	15	3	18	29
Estudios Latinoamericanos (Ciencias Políticas y Sociales)	2	4	6	3	9	12	18
Relaciones Internacionales	2	2	4	2	4	6	10
Sociología	7	5	12	10	10	20	32
<b>Facultad de Contaduría y Administración</b>	238	152	390	291	161	452	842
<b>Especialidad</b>	157	104	261	127	81	208	469
Administración de Personal	4	7	11	8	15	23	34
Administración de Riesgos	10	1	11	2	1	3	14
Auditoría Interna	14	4	18	7	1	8	26
Comercio Exterior	7	6	13	0	0	0	13
Contraloría Pública	16	5	21	5	3	8	29
Finanzas	27	15	42	20	6	26	68
Fiscal (Contribuciones)	57	46	103	64	46	110	213
Informática	15	12	27	14	7	21	48
Mercadotecnia	7	8	15	7	2	9	24
<b>Maestría</b>	69	44	113	154	78	232	345
Administración (Organizaciones)	50	24	74	139	60	199	273
Administración de la Atención Médica y de Hospitales	7	10	17	9	10	19	36
Contaduría	12	10	22	6	8	14	36

## POBLACION ESCOLAR DE NIVEL POSGRADO EN EL AÑO 1993

	Primer Ingreso			Reingreso			Población Total
	Hombres	Mujeres	Total	Hombres	Mujeres	Total	
Facultad de Contaduría y Administración (Continuación)							
Doctorado	12	4	16	10	2	12	28
Administración (Organizaciones)	12	4	16	10	2	12	28
Facultad de Derecho	189	82	271	84	44	128	399
Especialidad	93	51	144	55	31	86	230
Ciencias Penales	30	15	45	15	8	23	68
Derecho Constitucional y Administrativo	33	10	43	22	5	27	70
Derecho Fiscal	10	6	16	8	2	10	26
Derecho Internacional	5	7	12	2	5	7	19
Derecho Privado (Civil y Mercantil)	8	6	14	5	4	9	23
Derecho Social	4	3	7	2	4	6	13
Finanzas Públicas	3	4	7	1	3	4	11
Maestría	96	31	127	14	9	23	150
Derecho	89	25	114	5	1	6	120
Derecho Fiscal	4	2	6	6	4	10	16
Derecho Internacional	3	4	7	3	4	7	14
Doctorado	0	0	0	15	4	19	19
Derecho	0	0	0	11	1	12	12
Derecho Fiscal	0	0	0	1	2	3	3
Derecho Internacional	0	0	0	3	1	4	4
Facultad de Economía	51	21	72	62	27	89	161
Maestría	23	12	35	31	17	48	83
Economía	23	12	35	31	17	48	83
Doctorado	28	9	37	31	10	41	78
Economía	28	9	37	31	10	41	78
Facultad de Filosofía y Letras	200	259	459	223	250	473	932
Maestría	112	148	260	152	182	334	594
Bibliotecología	8	11	19	12	6	18	37
Enseñanza Superior	4	8	12	6	10	16	28
Estudios Latinoamericanos	7	3	10	9	4	13	23
Estudios Mesoamericanos	0	2	2	1	2	3	5
Filosofía	19	11	30	30	12	42	72
Geografía	12	10	22	6	9	15	37

	Primer Ingreso			Reingreso			Población Total
	Hombres	Mujeres	Total	Hombres	Mujeres	Total	
<b>Facultad de Filosofía y Letras (Continuación)</b>							
<b>Maestría</b>							
Historia (Historia de México)	29	31	60	38	44	82	142
Historia (Historia del Arte)	4	19	23	8	26	34	57
Letras (Letras Clásicas)	0	1	1	1	5	6	7
Letras (Letras Inglesas)	0	0	0	0	1	1	1
Letras (Lingüística Hispánica)	3	6	9	2	12	14	23
Letras (Literatura Española)	1	4	5	3	2	5	10
Letras (Literatura Iberoamericana)	8	5	13	13	10	23	36
Letras (Literatura Mexicana)	3	5	8	4	11	15	23
Literatura Comparada	7	8	15	6	10	16	31
Pedagogía	7	24	31	13	18	31	62
<b>Doctorado</b>							
Antropología	9	25	34	21	19	40	74
Estudios Latinoamericanos	5	4	9	2	2	4	13
Filosofía	18	7	25	10	2	12	37
Geografía	2	0	2	1	0	1	3
Historia	33	35	68	19	18	37	105
Historia del Arte	3	13	16	2	7	9	25
Letras	0	0	0	8	5	13	13
Letras Clásicas	0	1	1	0	1	1	2
Lingüística Hispánica	2	6	8	0	2	2	10
Literatura (Española) (Iberoamericana) (Mexicana)	7	10	17	5	4	9	26
Literatura Comparada	1	2	3	2	2	4	7
Pedagogía	8	8	16	1	6	7	23
<b>Facultad de Ingeniería</b>							
Especialidad	23	0	23	19	0	19	42
Ingeniería (Construcción)	2	0	2	0	0	0	2
Proyecto de Instalaciones Eléctricas	0	0	0	1	0	1	1
Seguridad de Instalaciones Industriales de Explotación Petrolera	21	0	21	18	0	18	39
<b>Maestría</b>							
Ingeniería (Construcción)	21	2	23	23	1	24	47
Ingeniería (Energética)	6	2	8	9	1	10	18
Ingeniería (Estructuras)	28	1	29	31	2	33	62
Ingeniería (Exploración de Recursos Energéticos del Subsuelo)	11	2	13	9	1	10	23
Ingeniería (Hidráulica)	29	6	35	19	5	24	59
Ingeniería (Investigación de Operaciones)	15	9	24	21	9	30	54
Ingeniería (Mecánica de Suelos)	8	2	10	9	3	12	22
Ingeniería (Planeación)	56	15	71	30	11	41	112
Ingeniería Ambiental	16	13	29	6	14	20	49

## POBLACION ESCOLAR DE NIVEL POSGRADO EN EL AÑO 1993

	Primer Ingreso			Reingreso			Población Total
	Hombres	Mujeres	Total	Hombres	Mujeres	Total	
Facultad de Ingeniería (Continuación)							
Maestría							
Ingeniería Eléctrica	24	4	28	16	6	22	50
Ingeniería Mecánica	7	1	8	24	1	25	33
Ingeniería Petrolera	34	1	35	26	1	27	62
Doctorado							
Ingeniería	22	7	29	35	13	48	77
Facultad de Medicina							
Especialidad							
Anatomía Patológica	15	16	31	18	19	37	68
Anestesiología	94	103	197	70	60	130	327
Angiología	3	0	3	7	3	10	13
Biología de la Reproducción Humana	4	2	6	10	5	15	21
Cardiología	26	7	33	110	21	131	164
Ciencias Biomédicas	0	1	1	0	0	0	1
Cirugía Cardiovascular	4	1	5	24	1	25	30
Cirugía de Mano	0	0	0	3	0	3	3
Cirugía General	234	33	267	430	37	467	734
Cirugía Pediátrica	10	4	14	84	6	90	104
Cirugía Plástica y Reconstructiva	13	1	14	112	20	132	146
Dermatología	5	8	13	26	31	57	70
Endocrinología y Nutriología	3	2	5	24	4	28	33
Gastroenterología	6	3	9	27	14	41	50
Genética Médica	2	4	6	2	4	6	12
Ginecología y Obstetricia	161	83	244	355	176	531	775
Hematología	3	1	4	9	5	14	18
Infectología	3	0	3	5	3	8	11
Inmunología Clínica y Alergia	2	2	4	11	10	21	25
Laboratorio Clínico	2	3	5	5	6	11	16
Medicina de Rehabilitación	15	31	46	26	41	67	113
Medicina del Deporte y Actividad Física	1	2	3	9	5	14	17
Medicina del Enfermo en Estado Crítico	12	1	13	61	16	77	90
Medicina del Trabajo	4	3	7	5	4	9	16
Medicina General Familiar	4	2	6	27	30	57	63
Medicina Interna	185	113	298	286	113	399	697
Medicina Legal	5	3	8	2	3	5	13
Medicina Nuclear	1	0	1	7	2	9	10
Nefrología	1	1	2	15	2	17	19
Neumología	5	0	5	23	9	32	37
Neurocirugía	7	1	8	103	5	108	116
Neurología	5	3	8	23	4	27	35



	Primer Ingreso			Reingreso			Población Total
	Hombres	Mujeres	Total	Hombres	Mujeres	Total	
<b>Facultad de Medicina (Continuación)</b>							
<b>Especialidad</b>							
Oftalmología	32	40	72	40	44	84	156
Oncología Médica y Radioterapia	0	1	1	21	3	24	25
Otorrinolaringología	31	25	56	76	44	120	176
Pediatría Médica	188	190	378	163	159	322	700
Proctología	4	0	4	5	3	8	12
Psicoanálisis	0	3	3	8	12	20	23
Psicoterapia de Grupo	0	0	0	8	2	10	10
Psiquiatría	27	24	51	42	24	66	117
Radiodiagnóstico	45	29	74	65	41	106	180
Residencia de Medicina Familiar	13	14	27	17	14	31	58
Reumatología	3	1	4	14	10	24	28
Traumatología y Ortopedia	127	15	142	265	18	283	425
Urología	4	0	4	87	0	87	91
<b>Maestría</b>	21	19	40	55	50	105	145
Ciencias Biomédicas	7	11	18	18	21	39	57
Ciencias Médicas	4	4	8	18	9	27	35
Ciencias Sociomédicas	3	0	3	10	14	24	27
Educación Médica	3	2	5	5	4	9	14
Medicina	4	2	6	4	2	6	12
<b>Doctorado</b>	10	4	14	0	0	0	14
Ciencias Biomédicas	5	4	9	0	0	0	9
Ciencias Médicas	5	0	5	0	0	0	5
<b>Facultad de Medicina Veterinaria y Zootecnia</b>							
<i>150 SUA</i>							
<b>Especialidad</b>							
Diagnóstico en Patología Veterinaria	1	1	2	3	0	3	5
Medicina y Cirugía de Perros y Gatos	7	1	8	6	2	8	16
Producción Animal (Aves)	0	0	0	1	1	2	2
Producción Animal (Bovinos)	2	1	3	5	0	5	8
Producción Animal (Porcinos)	1	2	3	2	1	3	6
<b>Maestría</b>	16	11	27	22	8	30	57
Ciencias Veterinarias	6	3	9	6	3	9	18
Producción Animal	10	8	18	16	5	21	39
<b>Doctorado</b>	1	0	1	2	0	2	3
Ciencias Veterinarias	1	0	1	2	0	2	3

## POBLACION ESCOLAR DE NIVEL POSGRADO EN EL AÑO 1993

	Primer Ingreso			Reingreso			Población Total
	Hombres	Mujeres	Total	Hombres	Mujeres	Total	
Facultad de Odontología	52	82	134	82	98	180	314
Especialidad	45	81	126	75	90	165	291
Cirugía Bucal	5	1	6	8	5	13	19
Docencia de la Odontología	0	1	1	0	1	1	2
Endodoncia	4	9	13	7	20	27	40
Odontopediatría	2	1	3	0	1	1	4
Ortodoncia	4	30	34	7	22	29	63
Parodoncia	15	22	37	28	17	45	82
Patología Bucal	1	7	8	6	4	10	18
Prótesis Bucal Fija	0	0	0	2	3	5	5
Prótesis Bucal Removible	10	5	15	10	9	19	34
Prótesis Maxilo-Facial	2	4	6	3	5	8	14
Salud Pública Bucal	2	1	3	2	2	4	7
Maestría	0	0	0	2	1	3	3
Odontología	2	0	2	1	3	4	6
Doctorado	2	0	2	1	3	4	6
Odontología	5	1	6	6	5	11	17
	5	1	6	6	5	11	17
Facultad de Psicología	32	77	109	41	112	153	262
Especialidad	2	23	25	6	22	28	53
Desarrollo del Niño	0	5	5	0	7	7	12
Psicología Clínica y Psicoterapia de Grupo en Instituciones	2	18	20	6	15	21	41
Maestría	22	54	76	32	87	119	195
Análisis Experimental de la Conducta	0	1	1	1	1	2	3
Psico-Biología	0	1	1	5	5	10	11
Psicología (Psicología Clínica)	9	22	31	6	37	43	74
Psicología Ambiental	1	6	7	6	7	13	20
Psicología Educativa	0	10	10	5	14	19	29
Psicología General Experimental	5	6	11	6	15	21	32
Psicología Social	7	8	15	3	8	11	26
Doctorado	8	0	8	3	3	6	14
Psicología	8	0	8	3	3	6	14
Facultad de Química	93	101	194	153	123	276	470
Especialidad	8	29	37	3	24	27	64
Administración Industrial	6	9	15	0	0	0	15

	Primer Ingreso			Reingreso			Población Total
	Hombres	Mujeres	Total	Hombres	Mujeres	Total	
<b>Facultad de Química (Continuación)</b>							
<b>Especialidad</b>							
Bioquímica Clínica	2	17	19	3	24	27	46
Docencia en Química	0	3	3	0	0	0	3
<b>Maestría</b>							
Administración Industrial	13	15	28	5	7	12	40
Ciencia de Alimentos	2	8	10	6	9	15	25
Ciencias Nucleares	2	2	4	10	5	15	19
Ciencias Químicas (Bioquímica)	2	5	7	7	12	19	26
Ciencias Químicas (Farmacia-Química-Farmacéutica)	4	1	5	3	10	13	18
Ciencias Químicas (Fisicoquímica)	4	2	6	8	3	11	17
Ciencias Químicas (Gestión de Tecnología)	2	2	4	2	0	2	6
Ciencias Químicas (Química Analítica)	3	5	8	11	11	22	30
Ciencias Químicas (Química Inorgánica)	4	5	9	6	9	15	24
Ciencias Químicas (Química Orgánica)	14	4	18	18	7	25	43
Farmacia (Biofarmacia)	3	1	4	1	4	5	9
Farmacia (Control de Medicamentos)	2	3	5	1	0	1	6
Ingeniería Química (Procesos)	9	5	14	37	4	41	55
Ingeniería Química (Proyectos)	11	0	11	11	3	14	25
Metalurgia	2	0	2	10	0	10	12
Química Inorgánica (Cerámica)	2	0	2	2	2	4	6
<b>Doctorado</b>							
Ciencias Químicas	6	14	20	12	13	25	45
<b>Escuela Nacional de Trabajo Social</b>							
<b>Especialidad</b>							
Trabajo Social en el Sector Salud	4	16	20	1	18	19	39
<b>Escuela Nacional de Estudios Profesionales Acatlán</b>							
<b>Especialidad</b>							
Control de Calidad	10	6	16	7	8	15	31
Costos de la Construcción	8	4	12	1	3	4	16
Estructura Jurídico-Económica de la Inversión Extranjera	8	3	11	3	1	4	15
Geotecnia	4	2	6	0	0	0	6
Instituciones Administrativas de Finanzas Públicas	15	4	19	5	3	8	27
<b>Maestría</b>							
Estudios México-Estados Unidos	17	9	26	6	3	9	35
Política Criminal	16	9	25	15	4	19	44

## POBLACION ESCOLAR DE NIVEL POSGRADO EN EL AÑO 1993

	Primer Ingreso			Hombres	Reingreso		Población Total
	Hombres	Mujeres	Total		Mujeres	Total	
Escuela Nacional de Estudios Profesionales Aragón	76	28	104	54	23	77	181
Especialidad	12	0	12	4	2	6	18
Puentes	12	0	12	4	2	6	18
Maestría	64	28	92	50	21	71	163
Derecho (Ciencias Penales)	43	12	55	27	8	35	90
Economía (Financiera)	6	4	10	0	0	0	10
Enseñanza Superior	15	12	27	23	13	36	63
Escuela Nacional de Estudios Profesionales Iztacala	22	34	56	12	34	46	102
Especialidad	6	10	16	3	11	14	30
Endoperiodontología	6	10	16	3	11	14	30
Maestría	16	24	40	9	23	32	72
Biología de la Reproducción	3	7	10	2	4	6	16
Biología de Recursos Vegetales	6	3	9	0	0	0	9
Investigación de Servicios de Salud	6	3	9	3	3	6	15
Modificación de Conducta	1	9	10	2	11	13	23
Neurociencias	0	1	1	1	2	3	4
Psicología (Metodología de la Teoría e Investigación Conductual)	0	1	1	1	3	4	5
Facultad de Estudios Superiores Cuautitlán	22	20	42	28	13	41	83
Maestría	22	20	42	26	12	38	80
Físicoquímica (Métodos y Metrología)	4	4	8	5	1	6	14
Ingeniería (Metalmeccánica)	3	2	5	1	1	2	7
Microbiología	0	5	5	5	5	10	15
Nutrición Animal	4	1	5	4	1	5	10
Producción Animal (Bovinos y Caprinos)	3	6	9	3	4	7	16
Reproducción Animal	8	2	10	8	0	8	18
Doctorado	0	0	0	2	1	3	3
Ciencias (Microbiología)	0	0	0	2	1	3	3
Facultad de Estudios Superiores Zaragoza	10	14	24	12	28	40	64
Especialidad	10	11	21	6	12	18	39
Desarrollo Farmacéutico	2	2	4	3	2	5	9
Estomatología en Atención Primaria	0	0	0	2	3	5	5
Procesos Farmacéuticos	0	3	3	1	7	8	11
Salud en el Trabajo y su Impacto Ambiental	8	6	14	0	0	0	14

	Primer Ingreso			Reingreso			Población Total
	Hombres	Mujeres	Total	Hombres	Mujeres	Total	
<b>Facultad de Estudios Superiores Zaragoza (Continuación)</b>							
<b>Maestría</b>	0	0	0	6	16	22	22
Investigación en Biología de los Sistemas Humanos	0	0	0	2	3	5	5
Neuropsicología	0	0	0	2	10	12	12
Psicología (Educación Especial)	0	0	0	2	3	5	5
<b>Doctorado</b>	0	3	3	0	0	0	3
Ciencias (Biología)	0	3	3	0	0	0	3
<b>Unidad Académica de los Ciclos Profesional y de Posgrado del C.C.H.</b>	120	86	206	282	244	526	732
<b>Especialidad</b>	23	16	39	9	11	20	59
Biotecnología	2	1	3	0	0	0	3
Estadística Aplicada	18	12	30	9	11	20	50
Heliodiseño	3	3	6	0	0	0	6
<b>Maestría</b>	67	54	121	193	175	368	489
Biotecnología	5	6	11	38	42	80	91
Ciencias de la Computación	13	4	17	39	15	54	71
Ciencias del Mar	2	5	7	28	20	48	55
Ciencias Económicas	7	3	10	8	5	13	23
Ciencias Fisiológicas	2	5	7	6	20	26	33
Ecología Básica	5	6	11	3	3	6	17
Educación Matemática	4	4	8	7	6	13	21
Energía Solar	2	1	3	6	2	8	11
Estadística e Investigación de Operaciones	7	5	12	7	3	10	22
Estudios Espaciales	1	0	1	4	1	5	6
Exploración Geofísica	2	1	3	0	0	0	3
Geofísica	0	1	1	4	0	4	5
Investigación Biomédica Básica	14	12	26	25	27	52	78
Lingüística Aplicada	0	1	1	5	30	35	36
Modelación Matemática y Computacional de Sistemas Geofísicos	0	0	0	2	0	2	2
Sismología y Física del Interior de la Tierra	3	0	3	11	1	12	15
<b>Doctorado</b>	30	16	46	80	58	138	184
Biotecnología	5	1	6	2	6	8	14
Ciencias del Mar	5	1	6	22	9	31	37
Ciencias Fisiológicas	1	4	5	3	4	7	12
Ecología	5	2	7	15	5	20	27
Geofísica	3	4	7	9	6	15	22
Investigación Biomédica Básica	11	4	15	29	28	57	72

## POBLACION ESCOLAR DE NIVEL POSGRADO EN EL AÑO 1993

	Primer Ingreso			Reingreso			Población Total
	Hombres	Mujeres	Total	Hombres	Mujeres	Total	
Especialidad	1,757	1,148	2,905	3,099	1,362	4,461	7,366
Maestría	1,173	777	1,950	1,553	1,146	2,699	4,649
Doctorado	270	215	485	446	310	756	1,241
<b>TOTAL</b>	<b>3,200</b>	<b>2,140</b>	<b>5,340</b>	<b>5,098</b>	<b>2,818</b>	<b>7,916</b>	<b>13,256</b>

**VII. EGRESADOS, EXAMENES PROFESIONALES Y DE GRADO APROBADOS**





**EGRESADOS POR NIVEL EN 1992**

	Hombres	Mujeres	Total
Nivel Bachillerato			22,113
Escuela Nacional Preparatoria	<i>n.d.</i>	<i>n.d.</i>	9,163
Colegio de Ciencias y Humanidades	<i>n.d.</i>	<i>n.d.</i>	12,950
Nivel Técnico	529	683	1,212
Nivel Licenciatura	10,742	10,988	21,730
<b>T O T A L</b>	<b>11,271</b>	<b>11,671</b>	<b>45,055</b>

**EXAMENES PROFESIONALES Y DE GRADO APROBADOS EN 1992**

	Hombres	Mujeres	Total
Exámenes Profesionales Aprobados	5,736	4,870	10,606
Licenciatura	5,722	4,632	10,354
Técnico	14	238	252
Diplomas de Especialización Otorgados	1,053	542	1,595
Exámenes de Grado Aprobados	388	251	639
Maestría	284	204	488
Doctorado	104	47	151
<b>T O T A L</b>	<b>7,177</b>	<b>5,663</b>	<b>12,840</b>

*n.d.* = no disponible.

## EGRESADOS DE NIVEL BACHILLERATO EN 1992

Plantel	Total de Egresados
<b>ESCUELA NACIONAL PREPARATORIA</b>	<b>9,163</b>
Plantel 1 "Gabino Barreda"	658
Plantel 2 "Erasmus Castellanos Quinto"	1,218
Plantel 3 "Justo Sierra"	677
Plantel 4 "Vidal Castañeda y Nájera"	657
Plantel 5 "José Vasconcelos"	1,827
Plantel 6 "Antonio Caso"	1,022
Plantel 7 "Ezequiel A. Chávez"	892
Plantel 8 "Miguel E. Schultz"	1,112
Plantel 9 "Pedro de Alba"	1,100
<b>COLEGIO DE CIENCIAS Y HUMANIDADES</b>	<b>12,950</b>
Plantel "Azcapotzalco"	2,721
Plantel "Naucalpan"	2,412
Plantel "Vallejo"	2,455
Plantel "Oriente"	2,611
Plantel "Sur"	2,751
<b>T O T A L</b>	<b>22,113</b>

## EGRESADOS Y EXAMENES PROFESIONALES APROBADOS DE NIVEL TECNICO AUXILIAR EN 1992 a/

	Egresados			Exámenes Profesionales Aprobados		
	Hombres	Mujeres	Total	Hombres	Mujeres	Total
Escuela Nacional de Enfermería y Obstetricia	10	202	212	13	206	219
Escuela Nacional de Estudios Profesionales Iztacala	233	223	456	0	9	9
Facultad de Estudios Superiores Zaragoza	286	258	544	1	23	24
<b>T O T A L</b>	<b>529</b>	<b>683</b>	<b>1,212</b>	<b>14</b>	<b>238</b>	<b>252</b>

a/ Únicamente se imparte la carrera de enfermería.

	Egresados			Exámenes Profesionales Aprobados		
	Hombres	Mujeres	Total	Hombres	Mujeres	Total
Facultad de Arquitectura	389	136	525	373	112	485
Arquitectura	349	117	466	359	101	460
Arquitectura de Paisaje	0	3	3	0	2	2
Diseño Industrial	36	12	48	14	7	21
Urbanismo	4	4	8	0	2	2
Escuela Nacional de Artes Plásticas	174	233	407	18	23	41
Artes Visuales	4	3	7	6	1	7
Comunicación Gráfica	85	113	198	7	11	18
Diseño Gráfico	85	117	202	5	11	16
Facultad de Ciencias	292	274	566	204	185	389
Actuaría	98	83	181	39	30	69
Biología	107	153	260	102	134	236
Física	55	17	72	39	10	49
Matemáticas	32	21	53	24	11	35
Facultad de Ciencias Políticas y Sociales	535	712	1,247	115	130	245
Ciencias de la Comunicación/Periodismo y Com. Colectiva	215	432	647	25	47	72
Ciencias Políticas y Administración Pública	186	102	288	39	26	65
Relaciones Internacionales	98	133	231	23	37	60
Sociología	36	45	81	28	20	48
Facultad de Contaduría y Administración	2,010	2,569	4,579	872	917	1,789
Administración	602	767	1,369	272	350	622
Contaduría	1,352	1,704	3,056	584	554	1,138
Informática	56	98	154	16	13	29
Facultad de Derecho	830	620	1,450	700	340	1,040
Derecho	830	620	1,450	700	340	1,040
Facultad de Economía	247	114	361	95	30	125
Economía	247	114	361	95	30	125
Escuela Nacional de Enfermería y Obstetricia	10	124	134	19	139	158
Enfermería y Obstetricia	10	124	134	19	139	158

	Egresados			Exámenes Profesionales Aprobados		
	Hombres	Mujeres	Total	Hombres	Mujeres	Total
<b>Facultad de Filosofía y Letras</b>	<b>221</b>	<b>384</b>	<b>605</b>	<b>74</b>	<b>175</b>	<b>249</b>
Bibliotecología	40	106	146	3	8	11
Filosofía	41	28	69	18	9	27
Geografía	72	95	167	12	30	42
Historia	2	3	5	15	20	35
Lengua y Literaturas Hispánicas	33	83	116	10	32	42
Lengua y Literatura Moderna (Letras Alemanas)	2	2	4	0	0	0
Lengua y Literatura Moderna (Letras Francesas)	0	2	2	0	2	2
Lengua y Literatura Moderna (Letras Inglesas)	4	15	19	4	10	14
Lengua y Literatura Moderna (Letras Italianas)	2	1	3	0	0	0
Letras Clásicas	2	9	11	0	1	1
Literatura Dramática y Teatro	23	38	61	5	4	9
Pedagogía	0	2	2	7	59	66
<b>Facultad de Ingeniería</b>	<b>992</b>	<b>214</b>	<b>1,206</b>	<b>667</b>	<b>113</b>	<b>780</b>
Ingeniería Civil	25	1	26	156	14	170
Ingeniería en Computación	312	143	455	114	45	159
Ingeniería Geofísica	9	1	10	3	3	6
Ingeniería Geológica	8	1	9	19	6	25
Ingeniería Mecánica Eléctrica	600	63	663	313	38	351
Ingeniería de Minas y Metalurgia	1	0	1	4	0	4
Ingeniería Petrolera	37	5	42	58	7	65
<b>Facultad de Medicina</b>	<b>415</b>	<b>387</b>	<b>802</b>	<b>423</b>	<b>410</b>	<b>833</b>
Médico Cirujano	415	387	802	423	410	833
<b>Facultad de Medicina Veterinaria y Zootecnia</b>	<b>210</b>	<b>118</b>	<b>328</b>	<b>202</b>	<b>102</b>	<b>304</b>
Medicina Veterinaria y Zootecnia	210	118	328	202	102	304
<b>Escuela Nacional de Música</b>	<b>12</b>	<b>9</b>	<b>21</b>	<b>7</b>	<b>4</b>	<b>11</b>
Composición	1	0	1	0	0	0
Educación Musical	3	1	4	0	1	1
Instrumentación	6	4	10	3	1	4
Piano	2	4	6	4	2	6
<b>Facultad de Odontología</b>	<b>109</b>	<b>306</b>	<b>415</b>	<b>116</b>	<b>274</b>	<b>390</b>
Cirujano Dentista	109	306	415	116	274	390
<b>Facultad de Psicología</b>	<b>96</b>	<b>381</b>	<b>477</b>	<b>35</b>	<b>168</b>	<b>203</b>
Psicología	96	381	477	35	168	203

	Egresados			Exámenes Profesionales Aprobados		
	Hombres	Mujeres	Total	Hombres	Mujeres	Total
Facultad de Química	268	221	489	224	192	416
Ingeniería Química	161	70	231	116	38	154
Ingeniería Química Metalúrgica	24	8	32	24	2	26
Química	27	21	48	37	29	66
Química en Alimentos	3	1	4	9	32	41
Química Farmacéutica Biológica	53	121	174	38	91	129
Escuela Nacional de Trabajo Social	44	229	273	17	114	131
Trabajo Social	44	229	273	17	114	131
Escuela Nacional de Estudios Profesionales Acatlán	1,210	1,175	2,385	357	216	573
Actuaría	53	58	111	5	13	18
Arquitectura	98	26	124	17	6	23
Ciencias de la Comunicación/Periodismo y Com. Colectiva	88	176	264	7	16	23
Ciencias Políticas y Administración Pública	84	48	132	20	9	29
Derecho	480	291	771	233	110	343
Diseño Gráfico	38	63	101	0	0	
Economía	54	23	77	12	3	15
Enseñanza del Idioma Inglés	19	70	89	0	0	0
Filosofía	6	6	12	1	0	1
Historia	12	36	48	3	3	6
Ingeniería Civil	102	5	107	26	6	32
Lengua y Literatura Hispánicas	4	12	16	2	7	9
Matemáticas Aplicadas y Computación	80	69	149	14	12	26
Pedagogía	19	162	181	6	9	15
Relaciones Internacionales	46	92	138	9	17	26
Sociología	27	38	65	2	5	7
Escuela Nacional de Estudios Profesionales Aragón	1,153	902	2,055	428	238	666
Arquitectura	3	1	4	19	5	24
Ciencias de la Comunicación/Periodismo y Com. Colectiva	96	171	267	12	14	26
Derecho	444	284	728	277	151	428
Diseño Industrial	2	0	2	0	0	0
Economía	46	24	70	12	5	17
Ingeniería Civil	77	11	88	43	3	46
Ingeniería en Computación	128	46	174	8	3	11
Ingeniería Mecánica Eléctrica	213	16	229	28	2	30
Pedagogía	18	197	215	5	28	33
Planificación para el Desarrollo Agropecuario	45	33	78	2	5	7
Relaciones Internacionales	59	93	152	14	14	28
Sociología	22	26	48	8	8	16

## EGRESADOS Y EXAMENES PROFESIONALES APROBADOS DE NIVEL LICENCIATURA EN 1992

	Hombres	Egresados Mujeres	Total	Exámenes Profesionales Aprobados		
				Hombres	Mujeres	Total
Escuela Nacional de Estudios Profesionales Iztacala	417	803	1,220	272	339	611
Biología	61	67	128	40	50	90
Cirujano Dentista	117	222	339	5	5	10
Médico Cirujano	159	185	344	184	160	344
Psicología	80	329	409	43	124	167
Facultad de Estudios Superiores Cuautitlán	784	604	1,388	328	223	551
Administración	99	110	209	24	35	59
Contaduría	191	209	400	57	59	116
Ingeniería Agrícola	80	32	112	40	20	60
Ingeniería en Alimentos	37	41	78	10	11	21
Ingeniería Mecánica Eléctrica	111	8	119	48	4	52
Ingeniería Química	37	18	55	15	9	24
Medicina Veterinaria y Zootecnia	169	68	237	105	48	153
Química	8	14	22	3	3	6
Química Farmacéutica Biológica	52	104	156	26	34	60
Facultad de Estudios Superiores Zaragoza	317	471	788	172	181	353
Biología	27	39	66	11	19	30
Cirujano Dentista	36	78	114	9	22	31
Ingeniería Química	61	18	79	29	13	42
Médico Cirujano	69	59	128	90	58	148
Psicología	70	204	274	8	43	51
Química Farmacéutica Biológica	54	73	127	25	26	51
Unidad Académica de los Ciclos Profesional y de Posgrado del C.C.H.	7	2	9	4	7	11
Investigación Biomédica Básica	7	2	9	4	7	11
<b>T O T A L</b>	<b>10,742</b>	<b>10,988</b>	<b>21,730</b>	<b>5,722</b>	<b>4,632</b>	<b>10,354</b>

DIPLOMAS DE ESPECIALIZACION OTORGADOS EN 1992

	Hombres	Mujeres	Total
Facultad de Arquitectura	1	0	1
Planeación y Diseño de Edificios para la Salud	1	0	1
Facultad de Ciencias	1	0	1
Microscopía Electrónica Aplicada a las Ciencias Biológicas	1	0	1
Facultad de Contaduría y Administración	4	3	7
Contraloría Pública	1	0	1
Finanzas	1	2	3
Fiscal (Contribuciones)	2	1	3
Facultad de Medicina	955	455	1,410
Anatomía Patológica	13	10	23
Anestesiología	58	41	99
Angiología	2	0	2
Biología de la Reproducción Humana	4	1	5
Cardiología	50	6	56
Cirugía Cardiovascular	7	1	8
Cirugía de Mano	4	0	4
Cirugía General	91	11	102
Cirugía Pediátrica	21	3	24
Cirugía Plástica y Reconstructiva	16	3	19
Dermatología	11	12	23
Endocrinología y Nutriología	3	4	7
Estadística Aplicada a la Salud	0	1	1
Gastroenterología	9	4	13
Genética Médica	0	1	1
Ginecología y Obstetricia	111	44	155
Hematología	3	4	7
Infectología	2	2	4
Inmunología Clínica y Alergia	7	4	11
Laboratorio Clínico	2	0	2
Medicina de Rehabilitación	8	14	22
Medicina del Deporte y Actividad Física	2	3	5
Medicina del Enfermo en Estado Crítico	30	7	37
Medicina General Familiar	27	17	44
Medicina Integral Naval	1	0	1
Medicina Interna	63	35	98
Medicina Legal	2	1	3
Medicina Nuclear	0	2	2
Nefrología	5	1	6
Neumología	3	2	5

## DIPLOMAS DE ESPECIALIZACION OTORGADOS EN 1992

	Hombres	Mujeres	Total
<b>Facultad de Medicina (Continuación)</b>			
Neurocirugía	13	0	13
Neurología	9	4	13
Oftalmología	40	27	67
Otorrinolaringología	27	11	38
Pediatría Médica	121	95	216
Proctología	1	0	1
Psicoanálisis	3	2	5
Psicoterapia de Grupo	0	1	1
Psiquiatría	26	17	43
Radiodiagnóstico	21	18	39
Residencia de Medicina Familiar	48	41	89
Reumatología	7	1	8
Traumatología y Ortopedia	68	3	71
Urología	16	1	17
<b>Facultad de Medicina Veterinaria y Zootecnia</b>			
Diagnóstico en Patología Veterinaria	1	1	2
Medicina y Cirugía de Perros y Gatos	4	3	7
Producción Animal (Bovinos)	12	0	12
Producción Animal (Porcinos)	6	2	8
<b>Facultad de Odontología</b>			
	47	69	116
Cirugía Bucal	2	0	2
Docencia de la Odontología	0	1	1
Endodoncia	10	10	20
Odontopediatría	9	24	33
Ortodoncia	16	31	47
Parodencia	2	0	2
Prótesis Bucal Fija	5	3	8
Prótesis Maxilo-Facial	3	0	3
<b>Facultad de Psicología</b>			
	0	2	2
Psicología Clínica y Psicoterapia de Grupo en Instituciones	0	2	2
<b>Facultad de Química</b>			
	3	2	5
Bioquímica Clínica	3	2	5
<b>Escuela Nacional de Trabajo Social</b>			
	6	2	8
Trabajo Social en el Sector Salud	6	2	8



**DIPLOMAS DE ESPECIALIZACION OTORGADOS EN 1992**

	Hombres	Mujeres	Total
<b>Escuela Nacional de Estudios Profesionales Acatlán</b>	<b>8</b>	<b>1</b>	<b>9</b>
Control de Calidad	1	0	1
Costos de la Construcción	4	0	4
Estructura Jurídico-Económica de la Inversión Extranjera	0	1	1
Geotecnia	1	0	1
Instituciones Administrativas de Finanzas Públicas	2	0	2
<b>Escuela Nacional de Estudios Profesionales Iztacala</b>	<b>2</b>	<b>0</b>	<b>2</b>
Endoperiodontología	2	0	2
<b>Unidad Académica de los Ciclos Profesional y de Posgrado del C.C.H.</b>	<b>3</b>	<b>2</b>	<b>5</b>
Biotecnología	2	1	3
Estadística Aplicada	0	1	1
Heliodiseño	1	0	1
<b>TOTAL</b>	<b>1,053</b>	<b>542</b>	<b>1,595</b>

## EXAMENES DE GRADO APROBADOS EN 1992

	Hombres	Mujeres	Total
Facultad de Arquitectura	18	5	23
Maestría	13	4	17 ✓
Arquitectura	9	4	13
Diseño Industrial	4	0	4
Doctorado	5	1	6
Arquitectura	4	1	5
Urbanismo	1	0	1
Escuela Nacional de Artes Plásticas	31	24	55
Maestría	31	24	55 ✓
Artes Visuales	31	24	55
Facultad de Ciencias	59	31	90
Maestría	34	26	60 ✓
Ciencias (Astronomía)	1	1	2
Ciencias (Biología Animal)	5	0	5
Ciencias (Biología Celular)	2	5	7
Ciencias (Biología de Sistemas y Recursos Acuáticos)	2	3	5
Ciencias (Biología Vegetal)	1	1	2
Ciencias (Ciencia de Materiales)	5	3	8
Ciencias (Ecología y Ciencias Ambientales)	0	3	3
Ciencias (Edafología)	0	2	2
Ciencias (Enseñanza e Historia de la Biología)	0	1	1
Ciencias (Física)	8	4	12
Ciencias (Geofísica)	1	0	1
Ciencias (Geología)	1	0	1
Ciencias (Matemáticas)	8	3	11
Doctorado	25	5	30
Ciencias (Biología)	11	3	14
Ciencias (Ciencia de Materiales)	2	0	2
Ciencias (Física)	10	0	10
Ciencias (Matemáticas)	2	2	4
Facultad de Ciencias Políticas y Sociales	26	21	47
Maestría	17	13	30 ✓
Administración Pública	1	1	2
Ciencia Política	2	3	5
Ciencias de la Comunicación	3	1	4
Estudios Latinoamericanos	5	2	7
Relaciones Internacionales	1	2	3
Sociología	5	4	9

## EXAMENES DE GRADO APROBADOS EN 1992

-89-

	Hombres	Mujeres	Total
<b>Facultad de Ciencias Políticas y Sociales (Continuación)</b>			
Doctorado	9	8	17
Administración Pública	1	0	1
Ciencia Política	4	2	6
Estudios Latinoamericanos	0	1	1
Relaciones Internacionales	1	0	1
Sociología	3	5	8
<b>Facultad de Contaduría y Administración</b>			
Maestría	2	1	3 ✓
Administración (Organizaciones)	1	0	1
Contaduría	1	1	2
Doctorado	5	0	5
Administración (Organizaciones)	5	0	5
<b>Facultad de Derecho</b>			
Maestría	1	0	1 ✓
Derecho Internacional	1	0	1
Doctorado	18	7	25
Derecho	17	7	24
Derecho Internacional	1	0	1
<b>Facultad de Economía</b>			
Maestría	5	3	8 ✓
Economía	5	3	8
Doctorado	2	0	2
Economía	2	0	2
<b>Facultad de Filosofía y Letras</b>			
Maestría	22	29	51 ✓
Enseñanza Superior	1	2	3
Estudios Latinoamericanos	3	2	5
Filosofía	7	4	11
Geografía (Evaluación y Conservación de Recursos Naturales)	2	2	4
Historia (Historia de México)	5	6	11
Historia (Historia del Arte)	0	2	2
Letras (Letras Clásicas)	0	2	2
Letras (Literatura Española)	1	1	2
Letras (Literatura Iberoamericana)	1	2	3
Letras (Literatura Mexicana)	0	1	1
Pedagogía	2	5	7

## EXAMENES DE GRADO APROBADOS EN 1992

	Hombres	Mujeres	Total
<b>Facultad de Filosofía y Letras (Continuación)</b>			
Doctorado	10	5	15
Antropología	1	0	1
Filosofía	1	3	4
Geografía	2	0	2
Historia	2	0	2
Letras	3	2	5
Pedagogía	1	0	1
<b>Facultad de Ingeniería</b>			
Maestría	58	5	63 ✓
Ingeniería (Aprovechamientos Hidráulicos)	1	0	1
Ingeniería (Construcción)	4	1	5
Ingeniería (Energética)	1	0	1
Ingeniería (Estructuras)	7	1	8
Ingeniería (Exploración de Recursos Energéticos del Subsuelo)	4	0	4
Ingeniería (Hidráulica)	3	0	3
Ingeniería (Investigación de Operaciones)	5	1	6
Ingeniería (Mecánica de Suelos)	4	0	4
Ingeniería (Planeación)	5	0	5
Ingeniería Ambiental	3	0	3
Ingeniería Eléctrica	10	1	11
Ingeniería Mecánica	7	1	8
Ingeniería Petrolera	4	0	4
Doctorado	4	2	6
Ingeniería	4	2	6
<b>Facultad de Medicina</b>			
Maestría	17	9	26 ✓
Ciencias Biomédicas	8	5	13
Ciencias Médicas	7	3	10
Ciencias Sociomédicas	1	0	1
Educación Médica	1	0	1
Medicina	0	1	1
Doctorado	6	1	7
Ciencias Biomédicas	2	1	3
Ciencias Médicas	4	0	4
<b>Facultad de Medicina Veterinaria y Zootecnia</b>			
Maestría	16	5	21 ✓
Ciencias Veterinarias	5	4	9
Producción Animal	11	1	12

	Hombres	Mujeres	Total
<b>Facultad de Medicina Veterinaria y Zootecnia (Continuación)</b>			
Doctorado	1	0	1
Producción Animal	1	0	1
<b>Facultad de Odontología</b>	6	1	7
Maestría	5	1	6 ✓
Odontología	5	1	6
Doctorado	1	0	1
Odontología	1	0	1
<b>Facultad de Psicología</b>	6	18	24
Maestría	4	17	21 ✓
Análisis Experimental de la Conducta	2	0	2
Psico-Biología	1	3	4
Psicología (Psicología Clínica)	0	7	7
Psicología Educativa	1	1	2
Psicología General Experimental	0	2	2
Psicología Social	0	4	4
Doctorado	2	1	3
Psicología	2	1	3
<b>Facultad de Química</b>	22	17	39
Maestría	20	13	33 ✓
Ciencias Nucleares	1	2	3
Ciencias Químicas (Bioquímica)	0	4	4
Ciencias Químicas (Farmacia-Química-Farmacéutica)	2	2	4
Ciencias Químicas (Fisicoquímica)	1	1	2
Ciencias Químicas (Gestión de Tecnología)	0	1	1
Ciencias Químicas (Química Analítica)	0	1	1
Ciencias Químicas (Química Inorgánica)	2	0	2
Ciencias Químicas (Química Orgánica)	7	2	9
Farmacia (Biofarmacia)	1	0	1
Ingeniería Química (Procesos)	2	0	2
Ingeniería Química (Proyectos)	3	0	3
Metalurgia	1	0	1
Doctorado	2	4	6
Ciencias Químicas (Bioquímica)	2	4	6
<b>Escuela Nacional de Estudios Profesionales Acatlán</b>	0	3	3
Maestría	0	3	3 ✓
Estudios México-Estados Unidos	0	2	2
Política Criminal	0	1	1

## EXAMENES DE GRADO APROBADOS EN 1992

	Hombres	Mujeres	Total
Escuela Nacional de Estudios Profesionales Aragón	0	2	2
Maestría	0	2	2 ✓
Enseñanza Superior	0	2	2
Escuela Nacional de Estudios Profesionales Iztacala	6	5	11 ✓
Maestría	6	5	11 ✓
Biología de la Reproducción	0	1	1
Farmacología Conductual	1	0	1
Investigación de Servicios de Salud	1	1	2
Modificación de Conducta	0	1	1
Neurociencias	3	1	4
Psicología (Metodología de la Teoría e Investigación Conductual)	1	1	2
Facultad de Estudios Superiores Cuautitlán	6	4	10 ✓
Maestría	6	4	10
Microbiología	1	2	3
Nutrición Animal	2	1	3
Producción Animal (Bovinos y Caprinos)	1	1	2
Reproducción Animal	2	0	2
Facultad de Estudios Superiores Zaragoza	0	2	2 ✓
Maestría	0	2	2 ✓
Ciencias en Biología (Sistemas Humanos)	0	2	2
Unidad Académica de los Ciclos Profesional y de Posgrado del C.C.H.	41	51	92
Maestría	27	38	65 ✓
Biotecnología	2	12	14
Ciencias de la Computación	1	3	4
Ciencias del Mar	4	3	7
Ciencias Económicas	1	2	3
Ciencias Fisiológicas	1	2	3
Educación Matemática	0	1	1
Estadística e Investigación de Operaciones	2	1	3
Estudios Espaciales	0	1	1
Investigación Biomédica Básica	10	9	19
Lingüística Aplicada	1	1	2
Modelación Matemática y Computacional de Sistemas Geofísicos	1	1	2
Sismología y Física del Interior de la Tierra	4	2	6
Doctorado	14	13	27
Biotecnología	3	3	6
Ciencias del Mar	3	0	3
Ciencias Fisiológicas	0	2	2

	Hombres	Mujeres	Total
Unidad Académica de los Ciclos Profesional y de Posgrado del C.C.H. (Continuación)			
Doctorado			
Ecología	3	1	4
Geofísica	2	3	5
Investigación Biomédica Básica	3	4	7
Maestría	284	204	488
Doctorado	104	47	151
<b>TOTAL</b>	<b>388</b>	<b>251</b>	<b>639</b>





## **VIII. SERVICIO SOCIAL**



<b>INTERNOS (DEPENDENCIAS UNAM)</b>	<b>1,374</b>
Centros Universitarios	48
Coordinaciones	25
Direcciones	93
Institutos	131
Colegios, Facultades y Escuelas	1,002
Otras Dependencias Universitarias	75
<b>EXTERNOS (SECTOR PUBLICO, SOCIAL Y EDUCATIVO)</b>	<b>4,630</b>
Organismos del D.D.F.	947
Secretarías de Estado	996
Organismos Paraestatales	415
Sector Salud	735
Instituciones Educativas	673
Gobiernos de los Estados	393
Organismos Descentralizados	471
<b>T O T A L</b>	<b>6,004</b>

**DEMANDA, REGISTRO Y CARTAS DE LIBERACION DEL SERVICIO SOCIAL EN 1992**

	Demanda de prestadores del Servicio Social	Registros de alumnos de Servicio Social (Cartillas)	Cartas únicas de liberación
Programa del Servicio Social Multidisciplinario	39,170	21,924	19,029
Dirección General de Incorporación y Revalidación de Estudios	3,754	2,675	3,939
<b>T O T A L</b>	<b>42,924</b>	<b>24,599</b>	<b>22,968</b>

## ALUMNOS DE SERVICIO SOCIAL REGISTRADOS POR DEPENDENCIA ACADEMICA EN 1992

## ESCUELAS

Escuela Nacional de Artes Plásticas	623
Escuela Nacional de Enfermería y Obstetricia	1,073
Escuela Nacional de Música	37
Escuela Nacional de Trabajo Social	413

## UNIDADES MULTIDISCIPLINARIAS

Escuela Nacional de Estudios Profesionales Acatlán	2,629
Escuela Nacional de Estudios Profesionales Iztacala	1,870
Escuela Nacional de Estudios Profesionales Aragón	2,365
Facultad de Estudios Superiores Cuautitlán	1,681
Facultad de Estudios Superiores Zaragoza	1,594

## FACULTADES

Facultad de Arquitectura	693
Facultad de Ciencias	259
Facultad de Ciencias Políticas y Sociales	1,121
Facultad de Contaduría y Administración	3,122
Facultad de Derecho	2,344
Facultad de Economía	94
Facultad de Filosofía y Letras	583
Facultad de Ingeniería	381
Facultad de Medicina	828
Facultad de Odontología	453
Facultad de Medicina Veterinaria y Zootecnia	452
Facultad de Psicología	809
Facultad de Química	728

## TOTAL

24,152

**NUMERO DE APOYOS ECONOMICOS SENCILLOS Y RURALES EN  
1992**

<b>SENCILLOS</b>	<b>2,453</b>
Colegios, Escuelas y Facultades	1,864
Direcciones Generales	205
Centros	104
Institutos	108
Otras Dependencias	172
<b>RURALES</b>	<b>92</b>
<b>TOTAL</b>	<b>2,545</b>

ALUMNOS ATENDIDOS EN EL PROGRAMA DEL SERVICIO SOCIAL MULTIDISCIPLINARIO	29,105	PROGRAMAS MULTIDISCIPLINARIOS EN INSTITUCIONES	19
		De Atención al Niño	16
ASESORIAS SOBRE EL SERVICIO SOCIAL	1,634	De Atención al Adolescente	2
		De Atención al Anciano	1
ACTIVIDADES DE PROMOCION			
Módulo de Información de Servicio Social		SUPERVISION DE PROGRAMAS DE SERVICIO SOCIAL	110
Alumnos Atendidos	21,978	Rurales	30
Visitas a Escuelas y Facultades	88	Urbanos	80
Asistentes a Audiciones	2,150		
PROGRAMAS RURALES	334	EVALUACION DE PROGRAMAS DE SERVICIO SOCIAL	5,373
Programas	24	Programas Internos	1,448
Brigadistas participantes	195	Programas Externos	3,925
Encuentros Campesino - Universitarios de Servicio Social	24		
Comunidades Atendidas	91		

PREMIO GUSTAVO BAZ PRADA

Participantes	333
Trabajos inscritos	165
Escuelas y Facultades participantes	21
Primeros Lugares	93

**NUMERO DE ACTIVIDADES DE SUPERACION ACADEMICA EN SERVICIO SOCIAL  
1992**

---

**CON ALUMNOS**

Taller de Integración de Brigadas Multidisciplinarias	24
Taller de Integración a Programas Rurales	2
Seminario de Capacitación	2
Taller de Sistematización	2
Encuentro de Brigadas	2
Capacitación de Promotores y Prestadores de Servicio Social en el Programa del Servicio Social Multidisciplinario	75
Taller de Integración de Equipos Multidisciplinarios en Instituciones	2

**CON LOS SECTORES PUBLICO Y SOCIAL**

Taller de Servicio Social	5
---------------------------	---

**CON EL SECTOR INTRAUNIVERSITARIO**

Taller de Servicio Social con Dependencias Universitarias	4
---	---

---

## **IX. PRESUPUESTO**





**PRESUPUESTO DE INGRESOS 1993**  
**(Nuevos pesos)**

		%
<b>1. SERVICIOS DE EDUCACION</b>	<b>32,031,000</b>	<b>1.29</b>
1.1 Inscripciones y Colegiaturas	2,683,000	0.11
1.2 Exámenes	7,880,000	0.32
1.3 Incorporaciones	21,468,000	0.87
<b>2. INGRESOS PROPIOS POR SERVICIOS Y PRODUCTOS</b>	<b>102,833,080</b>	<b>4.16</b>
2.1 Servicios y productos	91,100,080	3.68
2.2 Otros Ingresos	11,733,000	0.47
<b>3. PRODUCTOS DEL PATRIMONIO</b>	<b>55,151,000</b>	<b>2.23</b>
3.1 Rendimientos	52,000,000	2.10
3.2 Otros Productos	3,151,000	0.13
<b>SUMA INGRESOS PROPIOS</b>	<b>190,015,080</b>	<b>7.68</b>
<b>4. SUBSIDIO DEL GOBIERNO FEDERAL</b>	<b>2,284,731,000</b>	<b>92.32</b>
<b>T O T A L</b>	<b>2,474,746,080</b>	<b>100.00</b>

**PRESUPUESTO DE EGRESOS 1993**  
(Nuevos pesos)

		%
1. DOCENCIA	1,633,443,202	66.00
1.1 Educación Media Superior	329,727,517	13.32
1.2 Educación Técnica	13,991,217	0.57
1.3 Educación de Licenciatura	889,229,427	35.93
1.4 Educación de Posgrado	119,466,732	4.83
1.5 Formación Complementaria	32,401,344	1.31
1.6 Servicios a Estudiantes	94,075,663	3.80
1.7 Servicios de Coordinación, Apoyo y Superación a la Docencia	75,769,693	3.06
1.8 Servicios a la Comunidad en Docencia	51,232,743	2.07
1.9 Construcción, Adaptación y Mantenimiento en Docencia	27,548,866	1.11
2. INVESTIGACION	626,130,964	25.30
2.1 Investigación en Ciencias y Desarrollo Tecnológico	422,565,504	17.08
2.2 Investigación en Humanidades y Ciencias Sociales	134,552,763	5.44
2.3 Servicios de Coordinación, Apoyo y Superación a la Investigación	53,168,091	2.15
2.4 Servicios a la Comunidad en Investigación	9,679,927	0.39
2.5 Construcción, Adaptación y Mantenimiento en Investigación	6,164,679	0.25
3. EXTENSION UNIVERSITARIA	140,372,278	5.67
3.1 Difusión en Actividades Artísticas, Científicas y Culturales	68,178,314	2.75
3.2 Extensión Educativa	12,281,994	0.50
3.3 Servicios de Divulgación	48,518,242	1.96
3.4 Servicios a la Comunidad en Extensión Universitaria	7,274,696	0.29
3.5 Construcción, Adaptación y Mantenimiento en Extensión Universitaria	4,119,032	0.17
4. APOYO	74,799,636	3.02
4.1 Dirección	5,664,600	0.23
4.2 Planeación	6,345,078	0.26
4.3 Servicios Administrativos Generales	54,014,478	2.18
4.4 Servicios a la Comunidad en Apoyo	5,592,519	0.23
4.5 Construcción, Adaptación y Mantenimiento en Apoyo	3,182,961	0.13
<b>T O T A L</b>	<b>2,474,746,080</b>	<b>100.00</b>

## **X. RECURSOS HUMANOS**



**PERSONAL ACADEMICO DE LA UNAM POR TIPO DE NOMBRAMIENTO**

	Nombramientos	Personas Físicas
Ayudantes de Profesor	4,457	4,387
Profesores de Asignatura a/	22,214	18,698
Profesores de Carrera	3,946	3,945
Investigadores b/	1,633	1,633
Técnicos Académicos en Docencia	1,154	1,152
Técnicos Académicos en Investigación	1,418	1,417
Otros c/	65	
<b>T O T A L</b>	<b>34,887</b>	<b>28,080 e/</b>

**PERSONAL ACADEMICO DE LA UNAM POR SUBSISTEMA**

	Nombramientos	Personas Físicas
Escuela Nacional Preparatoria	2,448	2,101
Colegio de Ciencias y Humanidades d/	3,137	2,687
Escuelas	1,013	908
Facultades	16,123	13,640
Unidades Multidisciplinarias	8,065	6,607
Sistema de Universidad Abierta	476	444
Investigación Científica	1,853	1,849
Investigación Humanística	897	896
Otras Dependencias	875	832
<b>T O T A L</b>	<b>34,887</b>	<b>28,080 e/</b>

a/ Incluye Profesores de Educación Media Superior.

b/ Incluye Ayudantes de Investigador.

c/ Incluye profesores y técnicos académicos a contrato y por honorarios así como profesores visitantes y eméritos.

d/ Incluye a la Unidad Académica de los Ciclos Profesional y de Posgrado del CCH.

e/ Esta cifra se refiere al total de personas físicas, sin duplicidad alguna, y no se obtiene de la suma de los diferentes rubros.

## PERSONAL ACADEMICO DE LA UNAM POR CATEGORIA

	Nombramientos	Personas Físicas
<b>ASIGNATURA</b>		
Profesor de Asignatura "A"	17,976	15,793
Profesor de Asignatura "B"	4,231	3,729
Ayudante de Profesor "A"	1,126	1,117
Ayudante de Profesor "B"	3,331	3,310
Profesor de Educación Media Superior	7	7
<b>CARRERA</b>		
Profesor de Carrera "T.C."	3,526	3,526
Profesor de Carrera "M.T."	420	419
Técnico Académico "T.C."	911	911
Técnico Académico "M.T."	243	241
<b>INVESTIGACION</b>		
Investigador de Carrera "T.C."	1,583	1,583
Investigador de Carrera "M.T."	24	24
Técnico Académico "T.C."	1,398	1,398
Técnico Académico "M.T."	20	19
Ayudante de Investigador "T.C."	17	17
Ayudante de Investigador "M.T."	9	9
OTROS a/	65	
<b>TOTAL</b>	<b>34,887</b>	<b>28,080 b/</b>

a/ Incluye profesores y técnicos académicos a contrato y por honorarios así como profesores visitantes y eméritos.

b/ Esta cifra se refiere al total de personas físicas, sin duplicidad alguna, y no se obtiene de la suma de los diferentes rubros.

	Profesor de Asignatura		Profesor de Carrera		Ayudante de Profesor	Técnico Académico		Otros a/	Total
	A	B	T.C.	M.T.		T.C.	M.T.		
<b>ESCUELA NACIONAL PREPARATORIA</b>	1,285	650	389	0	11	16	92	5	2,448
Dirección General	1	0	0	0	0	11	14	0	26
Plantel 1 "Gabino Barreda"	89	45	30	0	3	0	14	0	181
Plantel 2 "Erasmus Castellanos Quinto"	203	104	66	0	2	0	6	1	382
Plantel 3 "Justo Sierra"	109	52	7	0	0	0	7	0	175
Plantel 4 "Vidal Castañeda y Nájera"	107	54	44	0	1	0	11	0	217
Plantel 5 "José Vasconcelos"	217	110	63	0	3	0	10	1	404
Plantel 6 "Antonio Caso"	130	67	47	0	0	2	5	2	253
Plantel 7 "Ezequiel A. Chávez"	105	64	29	0	1	2	8	1	210
Plantel 8 "Miguel E. Schultz"	179	93	68	0	1	1	8	0	350
Plantel 9 "Pedro de Alba"	145	61	35	0	0	0	9	0	250
<b>COLEGIO DE CIENCIAS Y HUMANIDADES b/</b>	1,911	332	515	0	1	33	0	3	2,795
Coordinación	0	0	5	0	0	5	0	0	10
Dirección de la Unidad Académica del Bachillerato	187	32	26	0	0	11	0	1	257
Plantel "Azcapotzalco"	321	57	87	0	0	3	0	0	468
Plantel "Naucalpan"	355	41	67	0	1	6	0	1	471
Plantel "Vallejo"	351	75	88	0	0	4	0	1	519
Plantel "Oriente"	369	40	89	0	0	0	0	0	498
Plantel "Sur"	328	87	153	0	0	4	0	0	572

a/ Incluye profesores y técnicos académicos a contrato y por honorarios, profesores visitantes y eméritos, así como investigadores y ayudantes de investigación adscritos a escuelas y facultades.

b/ No incluye a la Unidad Académica de los Ciclos Profesional y de Posgrado.

## NOMBRAMIENTOS DEL PERSONAL ACADEMICO EN EDUCACION SUPERIOR POR DEPENDENCIA Y CATEGORIA a/

	Profesor de Asignatura		Profesor de Carrera		Ayudante de Profesor	Técnico Académico		Otros b/	Total
	A	B	T.C.	M.T.		T.C.	M.T.		
<b>ESCUELAS</b>	<b>615</b>	<b>221</b>	<b>91</b>	<b>16</b>	<b>59</b>	<b>8</b>	<b>3</b>	<b>0</b>	<b>1,013</b>
Escuela Nacional de Artes Plásticas	187	63	42	8	38	0	0	0	338
Escuela Nacional de Enfermería y Obstetricia	150	80	14	0	6	4	3	0	257
Escuela Nacional de Música	125	52	26	0	14	4	0	0	221
Escuela Nacional de Trabajo Social	153	26	9	8	1	0	0	0	197
<b>FACULTADES</b>	<b>8,429</b>	<b>2,036</b>	<b>1,795</b>	<b>321</b>	<b>2,666</b>	<b>669</b>	<b>129</b>	<b>78</b>	<b>16,123</b>
Facultad de Arquitectura	510	259	43	25	30	41	1	9 *	918
Facultad de Ciencias	430	340	200	3	601	58	6	1	1,639
Facultad de Ciencias Políticas y Sociales	438	33	166	6	275	64	0	5	987
Facultad de Contaduría y Administración	1,009	100	101	17	4	55	5	1	1,292
Facultad de Derecho	488	70	46	38	57	6	0	4	709
Facultad de Economía	182	54	101	6	183	28	2	1	557
Facultad de Filosofía y Letras	674	154	157	21	54	27	17	8	1,112
Facultad de Ingeniería	901	209	202	27	416	68	29	4	1,856
Facultad de Medicina	2,561	402	212	50	444	70	5	15	3,759
Facultad de Medicina Veterinaria y Zootecnia	132	52	171	6	202	82	4	3	652
Facultad de Odontología	404	138	45	82	113	6	0	1	789
Facultad de Psicología	172	85	144	29	65	67	51	25	638
Facultad de Química	528	140	207	11	222	97	9	1	1,215
<b>UNIDADES MULTIDISCIPLINARIAS</b>	<b>4,911</b>	<b>782</b>	<b>619</b>	<b>59</b>	<b>1,527</b>	<b>153</b>	<b>13</b>	<b>1</b>	<b>8,065</b>
Escuela Nacional de Estudios Profesionales Acatlán	1,030	187	118	26	185	31	6	0	1,583
Escuela Nacional de Estudios Profesionales Aragón	1,041	92	14	20	117	32	0	0	1,316
Escuela Nacional de Estudios Profesionales Iztacala	1,086	147	289	3	384	41	1	0	1,951
Facultad de Estudios Superiores Cuautitlán	760	98	113	10	256	23	6	1	1,267
Facultad de Estudios Superiores Zaragoza	994	258	85	0	585	26	0	0	1,948

a/ Incluye información del personal docente de los niveles técnico, licenciatura y posgrado.

b/ Incluye profesores y técnicos académicos a contrato y por honorarios, profesores visitantes y eméritos, así como investigadores y ayudantes de investigación adscritos a escuelas y facultades.



	Profesor de Asignatura		Profesor de Carrera		Ayudante de Profesor	Técnico Académico		Otros b/	Total
	A	B	T.C.	M.T.		T.C.	M.T.		
SISTEMA UNIVERSIDAD ABIERTA	359	24	38	10	26	14	3	2	476
Coordinación	23	0	0	0	0	1	0	0	24
Escuela Nacional de Enfermería y Obstetricia	25	10	0	0	0	0	0	0	35
Facultad de Ciencias Políticas y Sociales	78	0	0	0	1	5	0	0	84
Facultad de Contaduría y Administración	63	0	1	0	0	0	0	0	64
Facultad de Derecho	23	1	0	0	7	2	0	0	33
Facultad de Economía	27	0	7	0	9	1	0	0	44
Facultad de Filosofía y Letras	71	0	10	5	1	2	3	0	92
Facultad de Medicina Veterinaria y Zootecnia	13	13	1	0	0	0	0	0	27
Facultad de Odontología	35	0	1	5	8	0	0	0	49
Facultad de Psicología	1	0	18	0	0	3	0	2	24
UNIDAD ACADEMICA DE LOS CICLOS PROFESIONAL Y DE POSGRADO DEL C.C.H.	214	63	17	0	44	4	0	0	342

a/ Incluye información del personal docente de los niveles técnico, licenciatura y posgrado.

b/ Incluye profesores y técnicos académicos a contrato y por honorarios, profesores visitantes y eméritos, así como investigadores y ayudantes de investigación adscritos a escuelas y facultades.

## NOMBRAMIENTOS DEL PERSONAL ACADÉMICO DE INVESTIGACION POR DEPENDENCIA Y CATEGORIA

	Investigador de Carrera		Ayudante de Investigador	Técnico Académico		Otros a/	Total
	T.C.	M.T.		T.C.	M.T.		
	1	2	3	4	5	6	7
<b>SUBSISTEMA DE INVESTIGACION CIENTIFICA</b>	<b>935</b>	<b>10</b>	<b>0</b>	<b>888</b>	<b>2</b>	<b>18</b>	<b>1,853</b>
Oficina del Consejo Técnico de la Investigación Científica	1	0	0	9	0	0	10
Centro de Ciencias de la Atmósfera	24	1	0	43	0	1	69
Centro de Ecología	27	0	0	17	0	0	44
Centro de Información Científica y Humanística	0	0	0	37	0	0	37
Centro de Instrumentos	4	0	0	42	0	0	46
Centro de Investigación sobre Fijación de Nitrógeno	14	0	0	20	0	0	34
Centro para la Innovación Tecnológica	2	0	0	17	0	0	19
Centro Universitario de Comunicación de la Ciencia	1	0	0	7	0	0	8
Instituto de Astronomía	41	0	0	52	0	1	94
Instituto de Biología	61	1	0	83	1	3	149
Instituto de Biotecnología	57	0	0	42	0	0	99
Instituto de Ciencias del Mar y Limnología	60	0	0	49	0	0	109
Instituto de Ciencias Nucleares	30	0	0	9	0	0	39
Instituto de Física	116	0	0	60	0	4	180
Instituto de Fisiología Celular	38	0	0	46	0	0	84
Instituto de Geofísica	50	0	0	35	0	0	85
Instituto de Geografía	41	1	0	28	0	0	70
Instituto de Geología	46	2	0	52	0	1	101
Instituto de Ingeniería	66	4	0	75	1	0	146
Instituto de Investigaciones Biomédicas	60	1	0	72	0	1	134
Instituto de Investigaciones en Matemáticas Aplicadas y Sistemas	41	0	0	46	0	0	87
Instituto de Investigaciones en Materiales	59	0	0	31	0	0	90
Instituto de Matemáticas	46	0	0	2	0	1	49
Instituto de Química	50	0	0	14	0	6	70
<b>SUBSISTEMA DE INVESTIGACION HUMANISTICA</b>	<b>570</b>	<b>10</b>	<b>4</b>	<b>281</b>	<b>16</b>	<b>16</b>	<b>897</b>
Oficina del Consejo Técnico en Humanidades	7	0	0	1	0	0	8
Centro Coordinador y Difusor de Estudios Latinoamericanos	14	0	0	9	1	0	24
Centro de Estudios sobre la Universidad	40	0	0	23	0	0	63
Centro de Investigaciones Interdisciplinarias en Humanidades	16	0	0	11	0	0	27
Centro de Investigaciones sobre Estados Unidos de América	14	1	0	11	0	0	26
Centro de Investigaciones Humanísticas de Mesoamérica y el Estado de Chiapas	0	0	0	0	0	0	0
Centro Regional de Investigaciones Multidisciplinarias	24	0	0	11	0	2	37
Centro Universitario de Investigaciones Bibliotecológicas	16	0	0	15	0	0	31

a/ Incluye investigadores y técnicos académicos a contrato y por honorarios, investigadores visitantes y eméritos, así como profesores adscritos a centros o institutos.

	Investigador de Carrera		Ayudante de Investigador	Técnico Académico		Otros a/	Total
	T.C.	M.T.		T.C.	M.T.		
<b>SUBSISTEMA DE INVESTIGACION HUMANISTICA (Continuación)</b>							
Instituto de Investigaciones Antropológicas	40	0	0	21	0	0	61
Instituto de Investigaciones Bibliográficas	27	0	1	54	6	0	88
Instituto de Investigaciones Económicas	76	0	2	27	0	2	107
Instituto de Investigaciones Estéticas	37	1	0	17	9	3	67
Instituto de Investigaciones Filológicas	99	4	0	18	0	2	123
Instituto de Investigaciones Filosóficas	29	0	0	4	0	1	34
Instituto de Investigaciones Históricas	26	1	0	7	0	3	37
Instituto de Investigaciones Jurídicas	45	3	0	32	0	2	82
Instituto de Investigaciones Sociales	60	0	1	20	0	1	82

**NOMBRAMIENTOS DEL PERSONAL ACADEMICO EN OTRAS DEPENDENCIAS POR CATEGORIA**

	Profesor de Asignatura		Profesor de Carrera		Investigador de Carrera		Ayudante de Profesor	Técnico Académico		Otros b/	Total
	A	B	T.C.	M.T.	T.C.	M.T.		T.C.	M.T.		
<b>OTRAS DEPENDENCIAS</b>	249	117	62	14	66	0	120	236	5	6	875
Organos Complementarios a la Docencia	101	56	6	0	61	0	120	198	1	5	548
Organos de Extensión y Divulgación Universitaria	148	61	55	14	5	0	0	12	4	1	300
Organos para la Planeación, los servicios Administrativos y Jurídicos	0	0	1	0	0	0	0	26	0	0	27

a/ Incluye investigadores y técnicos académicos a contrato y por honorarios, investigadores visitantes y eméritos, así como profesores adscritos a centros o institutos.

b/ Incluye investigadores y técnicos académicos a contrato y por honorarios, así como profesores e investigadores visitantes y eméritos.

## ESCUELA NACIONAL PREPARATORIA

Dirección General	64
Plantel 1 "Gabino Barrera"	172
Plantel 2 "Erasmus Castellanos Quinto"	347
Plantel 3 "Justo Sierra"	167
Plantel 4 "Vidal Castañeda y Nájera"	206
Plantel 5 "José Vasconcelos"	374
Plantel 6 "Antonio Caso"	236
Plantel 7 "Ezequiel A. Chávez"	195
Plantel 8 "Miguel E. Schultz"	323
Plantel 9 "Pedro de Alba"	230

## ESCUELAS

Escuela Nacional de Artes Plásticas	326
Escuela Nacional de Enfermería y Obstetricia	219
Escuela Nacional de Música	200
Escuela Nacional de Trabajo Social	174

## UNIDADES MULTIDISCIPLINARIAS

Escuela Nacional de Estudios Profesionales Acatlán	1,391
Escuela Nacional de Estudios Profesionales Aragón	1,050
Escuela Nacional de Estudios Profesionales Iztacala	1,612
Facultad de Estudios Superiores Cuautitlán	1,139
Facultad de Estudios Superiores Zaragoza	1,485

UNIDAD ACADEMICA DE LOS CICLOS PROFESIONAL  
Y DE POSGRADO DEL C.C.H.

346

## COLEGIO DE CIENCIAS Y HUMANIDADES

Coordinación	12
Dirección de la Unidad Académica de Bachillerato	266
Plantel "Azcapotzalco"	410
Plantel "Naucalpan"	381
Plantel "Vallejo"	433
Plantel "Oriente"	439
Plantel "Sur"	482

## FACULTADES

Facultad de Arquitectura	839
Facultad de Ciencias	1,442
Facultad de Ciencias Políticas y Sociales	972
Facultad de Contaduría y Administración	1,177
Facultad de Derecho	638
Facultad de Economía	552
Facultad de Filosofía y Letras	1,004
Facultad de Ingeniería	1,645
Facultad de Medicina	3,592
Facultad de Medicina Veterinaria y Zootecnia	581
Facultad de Odontología	700
Facultad de Psicología	546
Facultad de Química	1,071

## SISTEMA UNIVERSIDAD ABIERTA c/

458

a/ No incluye personal académico por honorarios.

b/ No hay duplicidad de académicos, de acuerdo a su R.F.C., en una misma dependencia. Sin embargo, si puede ocurrir duplicidad entre varias dependencias.

Por esta razón no se incluyen los totales por subsistema o grupos de dependencias.

c/ Incluye información de la Coordinación, escuelas y facultades que integran el sistema.

## SUBSISTEMA DE INVESTIGACION CIENTIFICA

Oficina del Consejo Técnico de la Investigación Científica	40
Centro de Ciencias de la Atmósfera	70
Centro de Ecología	44
Centro de Información Científica y Humanística	38
Centro de Instrumentos	47
Centro de Investigación sobre Fijación de Nitrógeno	34
Centro para la Innovación Tecnológica	27
Centro Universitario de Comunicación de la Ciencia	9
Instituto de Astronomía	95
Instituto de Biología	150
Instituto de Biotecnología	99
Instituto de Ciencias del Mar y Limnología	109
Instituto de Ciencias Nucleares	39
Instituto de Física	181
Instituto de Fisiología Celular	84
Instituto de Geofísica	85
Instituto de Geografía	71
Instituto de Geología	102
Instituto de Ingeniería	146
Instituto de Investigaciones Biomédicas	135
Instituto de Investigaciones en Matemáticas Aplicadas y Sistemas	87
Instituto de Investigaciones en Materiales	91
Instituto de Matemáticas	49
Instituto de Química	68

## SUBSISTEMA DE INVESTIGACION HUMANISTICA

Oficina del Consejo Técnico en Humanidades	15
Centro Coordinador y Difusor de Estudios Latinoamericanos	26
Centro de Estudios sobre la Universidad	65
Centro de Investigaciones Interdisciplinarias en Humanidades	30
Centro de Investigaciones sobre Estados Unidos de América	26
Centro de Investigaciones Humanísticas de Mesoamérica y el Estado de Chiapas	2
Centro Regional de Investigaciones Multidisciplinarias	42
Centro Universitario de Investigaciones Bibliotecológicas	31
Instituto de Investigaciones Antropológicas	62
Instituto de Investigaciones Bibliográficas	94
Instituto de Investigaciones Económicas	107
Instituto de Investigaciones Estéticas	68
Instituto de Investigaciones Filológicas	124
Instituto de Investigaciones Filosóficas	35
Instituto de Investigaciones Históricas	39
Instituto de Investigaciones Jurídicas	82
Instituto de Investigaciones Sociales	83

## OTRAS DEPENDENCIAS

Organos Complementarios a la Docencia	590
Organos de Extensión y Divulgación Universitaria	291
Organos para la Planeación, los Servicios Administrativos y Jurídico	26

a/ No incluye personal académico por honorarios.

b/ No hay duplicidad de académicos, de acuerdo a su R.F.C., en una misma dependencia. Sin embargo, si puede ocurrir duplicidad entre varias dependencias.

Por esta razón no se incluyen los totales por subsistema o grupos de dependencias.

### NOMBRAMIENTOS DEL PERSONAL ADMINISTRATIVO

PERSONAL ADMINISTRATIVO DE BASE		22,018
01	Rama Administrativa	6,882
	Rama Obrera	928
01	Rama Auxiliar en Administración	7,335
	Rama Obrera Especializada	708
	Rama Técnica Especializada	5,569
	Rama Profesional	596
01	PERSONAL ADMINISTRATIVO DE CONFIANZA	3,321
<b>TOTAL</b>		<b>25,339</b>

### NOMBRAMIENTOS POR HONORARIOS

01	Servicios Profesionales para Apoyo Académico	681
	Servicios Profesionales para Apoyo Administrativo	215
	Actividades Artísticas y Culturales	81
	Entrenadores y Personal Técnico	176
<b>TOTAL</b>		<b>1,153</b>

## **XI. ACCIONES DE INTERCAMBIO ACADEMICO**





Tipo de Acciones	Número
Becarios de intercambio nacional	420
Becarios de intercambio internacional	249
Número de instituciones de procedencia de los becarios de intercambio nacional (incluyendo UNAM)	37
Académicos extranjeros en la UNAM	145
Académicos de la UNAM en el extranjero	108
Proyectos internacionales de colaboración académica	204
Cursos impartidos por personal académico de la UNAM en las Instituciones de Educación Superior (IES) del país	245
Profesores asistentes a cursos de actualización en la UNAM	75
Profesores asistentes a cursos avanzados de especialización en la UNAM	143
IES nacionales que han celebrado convenios de colaboración académica con la UNAM (incluye convenios renovados en 1992)	57
IES del extranjero que han celebrado convenios de colaboración académica con la UNAM (incluye convenios renovados en 1992)	135

## BECARIOS DE INTERCAMBIO ACADEMICO EN 1992

	Intercambio Nacional	Intercambio Internacional	Total
Doctorado	93	52	145
Maestría	216	68	284
Especialización	50	13	63
Tesis de Licenciatura	61		61
Estancia de Investigación		55	55
Cursos		61	61
<b>T O T A L</b>	<b>420</b>	<b>249</b>	<b>669</b>

## BECARIOS DE INTERCAMBIO NACIONAL EN 1992

Institución	Becarios en la UNAM según Institución de procedencia	Becarios de la UNAM según Institución receptora	Institución	Becarios en la UNAM según Institución de procedencia	Becarios de la UNAM según Institución receptora
Universidad Autónoma Agraria "Antonio Narro"	2		Universidad Autónoma de Tamaulipas	10	
Universidad Autónoma "Benito Juárez" de Oax.	10		Universidad Autónoma de Tlaxcala	2	3
Universidad Autónoma de Aguascalientes	10	1	Universidad Autónoma de Yucatán	12	2
Universidad Autónoma de Baja California	13		Universidad Autónoma de Zacatecas	7	
Universidad Autónoma de Baja California Sur	5		Universidad de Colima	6	
Universidad Autónoma de Coahuila	5		Universidad de Guadalajara	28	1
Universidad Autónoma de Chiapas	7	1	Universidad de Guanajuato	12	2
Universidad Autónoma de Chihuahua	3		Universidad de Occidente	3	
Universidad Autónoma de Guerrero	13		Universidad de Sonora	18	
Universidad Autónoma de Hidalgo	11		Universidad "Juárez" Autónoma de Tabasco	6	
Universidad Autónoma del Estado de México	29		Universidad "Juárez" del Estado de Durango	6	
Universidad Autónoma del Estado de Morelos	20	1	Universidad Michoacana de San Nicolás Hidalgo	33	1
Universidad Autónoma de Nayarit	2		Universidad Veracruzana	22	
Universidad Autónoma de Nuevo León	7		Colegio de la Frontera Norte	1	
Universidad Autónoma de Puebla	44		Colegio de Posgraduados	10	5
Universidad Autónoma de Querétaro	5		Colegio de Sonora	1	
Universidad Autónoma de San Luis Potosí	17		Instituto de Ciencias y Artes de Chiapas	1	
Universidad Autónoma de Sinaloa	14		Instituto Politécnico Nacional	3	5
			<b>T O T A L</b>	<b>398</b>	<b>22</b>

## BECARIOS DE INTERCAMBIO INTERNACIONAL EN 1992

Región	Becarios extranjeros en la UNAM	Becarios de la UNAM en el extranjero	Total
América Latina	73	4	77
América del Norte	48	16	64
Europa	45	47	92
Asia	10	6	16
<b>T O T A L</b>	<b>176</b>	<b>73</b>	<b>249</b>

BECARIOS DE INTERCAMBIO RECIBIDOS EN LA UNAM EN 1992

Dependencia receptora	Procedentes de otras instituciones del país	Procedentes del extranjero	Total
Escuela Nacional de Artes Plásticas	4	5	9
Escuela Nacional de Música		2	2
Facultad de Arquitectura	21	6	27
Facultad de Ciencias	61	5	66
Facultad de Ciencias Políticas y Sociales	23	7	30
Facultad de Contaduría y Administración	6	3	9
Facultad de Derecho	44	6	50
Facultad de Economía	20	5	25
Facultad de Filosofía y Letras	53	24	77
Facultad de Ingeniería	33	9	42
Facultad de Medicina	11	9	20
Facultad de Medicina Veterinaria y Zootecnia	13	1	14
Facultad de Odontología	9	4	13
Facultad de Psicología	14	5	19
Facultad de Química	24	4	28
Escuela Nacional de Estudios Profesionales Aragón	2		2
Escuela Nacional de Estudios Profesionales Iztacala	1	2	3
Facultad de Estudios Superiores Cuautitlán	1		1
Centro de Ciencias de la Atmósfera	1	1	2
Centro de Ecología	1	3	4
Centro de Enseñanza de Lenguas Extranjeras	1	1	2
Centro de Enseñanza para Extranjeros		51	51
Centro de Instrumentos		1	1
Centro de Investigación sobre Fijación del Nitrógeno	1		1
Centro de Investigación sobre los E.U.A.	1		1
Centro para la Innovación Tecnológica	1		1
Instituto de Astronomía	1	1	2
Instituto de Biología	5	1	6
Instituto de Biotecnología	13	2	15
Instituto de Física	1		1
Instituto de Fisiología Celular	1		1
Instituto de Geofísica	2	5	7
Instituto de Ingeniería	1		1
Instituto de Investigaciones Antropológicas	2	3	5
Instituto de Investigaciones Biomédicas	1	1	2
Instituto de Investigaciones en Matemáticas Aplicadas y en Sistemas	2	1	3
Instituto de Investigaciones en Materiales	3		3

## BECARIOS DE INTERCAMBIO RECIBIDOS EN LA UNAM EN 1992

Dependencia receptora (Continuación)	Procedentes de otras instituciones del país	Procedentes del extranjero	Total
Instituto de Investigaciones Estéticas		2	2
Instituto de Investigaciones Filológicas		1	1
Instituto de Investigaciones Sociales		1	1
Instituto de Matemáticas	5	2	7
Instituto de Química	15	2	17
<b>T O T A L</b>	<b>398</b>	<b>176</b>	<b>574</b>

## BECARIOS EXTRANJEROS RECIBIDOS EN LA UNAM EN 1992, SEGUN PROCEDENCIA

Pais de origen	Becarios de Convenios de la UNAM	Becarios de Convenios del Gobierno de México	Pais de origen	Becarios de Convenios de la UNAM	Becarios de Convenios del Gobierno de México
Alemania		2	Francia		1
Argentina		2	Gran Bretaña		2
Austria	1	3	Grecia		2
Bélgica		2	Guatemala	2	1
Bolivia	7	1	Honduras	2	
Brasil	3		Indonesia		1
Canadá	2		Israel		2
C.E.I.		3	Italia		2
Checoslovaquia		1	Nicaragua	2	4
Chile	2	5	Noruega		1
China		6	Nueva Guinea		1
Colombia	12	2	Perú	6	1
Costa Rica	3	3	Polonia		3
Cuba	2		Puerto Rico		3
Ecuador	2	1	República Dominicana	5	2
España	15	2	Suiza		1
Estados Unidos	44		Uruguay	1	
Filipinas		2	Venezuela	1	2
			<b>T O T A L</b>	<b>112</b>	<b>64</b>

Dependencia receptora	Cursos	Asistentes	Dependencia receptora	Cursos	Asistentes
Escuela Nacional de Enfermería y Obstetricia	1	1	Facultad de Estudios Superiores Cuautitlán	1	1
Escuela Nacional de Trabajo Social	1	2	Programa Universitario de Alimentos	3	3
Facultad de Ciencias	2	7	Centro Universitario de Investigaciones Bibliotecológicas	5	5
Facultad de Contaduría y Administración	1	1	Dirección General de Servicios de Cómputo Académico	1	1
Facultad de Ingeniería	5	10	Dirección General de Televisión Universitaria	2	4
Facultad de Medicina	4	4	Otros a/	4	10
Facultad de Medicina Veterinaria y Zootecnia	8	18			
Facultad de Psicología	4	5			
Facultad de Química	3	3			
<b>T O T A L</b>				<b>45</b>	<b>75</b>

**PERSONAL ACADEMICO DE LAS INSTITUCIONES DE EDUCACION SUPERIOR EN  
CURSOS AVANZADOS DE ESPECIALIZACION EN LA UNAM EN 1992**

Dependencia organizadora	Asistentes
Instituto de Biotecnología/ U. A. E. Morelos III Curso Internacional Avanzado sobre Procesos Biotecnológicos	31
Centro Universitario de Investigaciones Bibliotecológicas IX Curso de Formadores de Información Bibliográfica Automatizada	33
Facultad de Ciencias/ U. A. E. México X Curso Internacional de Edafología	45
Facultad de Medicina I Jornadas Nacionales Psicología Médica	34
<b>T O T A L</b>	<b>143</b>

a/ Personal académico de la UNAM que asistió a cursos de actualización de otras instituciones.

## INTERCAMBIO DE PERSONAL ACADÉMICO A NIVEL INTERNACIONAL EN 1992

Región	Personal académico del extranjero en la UNAM	Personal académico de la UNAM en el extranjero	Total
<b>ESTANCIAS DE INVESTIGACION</b>			
<b>AMERICA LATINA</b>	<b>49</b>	<b>45</b>	<b>94</b>
Argentina	4	5	9
Bolivia		3	3
Brasil	5	4	9
Chile	2	4	6
Colombia	5	2	7
Costa Rica	6		6
Cuba	20	12	32
El Salvador		2	2
Guatemala	4	9	13
Honduras		1	1
Uruguay	1	1	2
Venezuela	2	2	4
<b>AMERICA DEL NORTE</b>	<b>21</b>	<b>10</b>	<b>31</b>
Canadá	3	2	5
Estados Unidos	18	8	26
<b>EUROPA</b>	<b>39</b>	<b>45</b>	<b>84</b>
Alemania	6	3	9
Austria		1	1
Bélgica	2		2
C.E.I.	1		1
Checoslovaquia		3	3
España	13	22	35
Francia	6	5	11
Gran Bretaña	7	2	9
Hungría	1	1	2
Italia		5	5
Países Bajos	2	1	3
Polonia	1	1	2
Rumanía		1	1
<b>ASIA</b>	<b>1</b>		<b>1</b>
Israel	1		1
<b>OCEANIA</b>	<b>1</b>		<b>1</b>
Australia	1		1
<b>CONGRESOS, SEMINARIOS Y OTROS</b>	<b>34</b>	<b>8</b>	<b>42</b>
<b>T O T A L</b>	<b>145</b>	<b>108</b>	<b>253</b>

PROYECTOS DE COLABORACION ACADEMICA INTERNACIONAL EN 1992

Región	Proyectos	Región	Proyectos	Región	Proyectos
AMERICA LATINA	83	AMERICA DEL NORTE	30	Hungría	2
Argentina	11	Canadá	6	Italia	3
Bolivia	1	Estados Unidos	24	Países Bajos	2
Brasil	9			Polonia	2
Chile	6	EUROPA	81	Rumanía	1
Colombia	10	Alemania	10		
Costa Rica	2	Austria	1	ASIA	1
Cuba	25	Bélgica	2	Israel	1
El Salvador	2	C.E.I.	1		
Guatemala	10	Checoslovaquia	1	OCEANIA	3
Honduras	1	España	33	Australia	3
Uruguay	3	Francia	13		
Venezuela	3	Gran Bretaña	10	OTROS a/	6
				TOTAL	204

a/ Proyectos conjuntos.

**INSTITUCIONES DE AMERICA CON LAS QUE HUBO INTERCAMBIO ACADEMICO EN 1992**

**ARGENTINA**

Universidad de Buenos Aires  
 Universidad Nacional de Entre Ríos  
 Universidad Nacional Luján

**BOLIVIA**

Universidad Autónoma "Gabriel R. Moreno"  
 Universidad Católica de Bolivia  
 Universidad Mayor de San Simón

**BRASIL**

Universidad de Brasilia  
 Universidad de Campinas  
 Universidad de Río Grande del Sur, P. Alegre  
 Universidad de Sao Paulo  
 Universidad Federal de Santa Catarina  
 Universidad Regional de Río Grande del Norte

**CANADA**

Université de Montréal  
 University of Ottawa  
 University of Toronto

**CHILE**

Universidad Católica de Valparaiso  
 Universidad Central de Chile  
 Universidad de Antofagasta  
 Universidad de Chile  
 Universidad de Santiago de Chile  
 Universidad de Valparaiso

**COLOMBIA**

Universidad de Manizales  
 Universidad de Nariño  
 Universidad del Cauca  
 Universidad del Valle, Calif  
 Universidad Industrial de Santander  
 Universidad Nacional de Colombia

**COSTA RICA**

Universidad de Costa Rica

**CUBA**

Academia de Ciencias de Cuba  
 Centro Nacional de Inv. Cient. de La Habana  
 Instituto Sup. Pedagógico "Félix Varela"  
 Instituto Sup. Politécnico "José A. Echeverría"  
 Universidad de Camagüey  
 Universidad de La Habana

**ECUADOR**

Universidad Central de Ecuador  
 Universidad Nacional de Loja  
 Universidad Técnica de Ambato  
 Universidad Técnica de Manabí

**EL SALVADOR**

Universidad de El Salvador

**ESTADOS UNIDOS**

Eastern Michigan University  
 Kent State University  
 North Dakota State University  
 Rancho Santa Ana Botanic Garden, California  
 Syracuse University  
 Texas A & M University  
 University of Arizona  
 University of California, Los Angeles  
 University of Colorado at Denver  
 University of Maryland  
 University of Michigan at Amherst  
 University of New Mexico  
 University of Oklahoma  
 University of Texas at San Antonio  
 University of Washington

**GUATEMALA**

Universidad de San Carlos

**HONDURAS**

Universidad Nacional Autónoma de Honduras

**NICARAGUA**

Universidad Nacional Autónoma de Nicaragua

**PERU**

Universidad Nacional de Ingeniería  
 Universidad Nacional de San Antonio A. del Cusco  
 Universidad Nacional del Altiplano  
 Universidad Nacional Mayor de San Marcos

**REPUBLICA DOMINICANA**

Universidad Autónoma de Santo Domingo

**URUGUAY**

Universidad Abierta de Uruguay  
 Universidad de la República Oriental de Uruguay

**VENEZUELA**

Universidad Central de Venezuela  
 Universidad de los Andes



UNIVERSIDADES

Universidad Autónoma Agraria "Antonio Narro"  
 Universidad Autónoma "Benito Juárez" de Oaxaca a/  
 Universidad Autónoma de Aguascalientes  
 Universidad Autónoma de Baja California  
 Universidad Autónoma de Baja California Sur a/  
 Universidad Autónoma de Campeche a/  
 Universidad Autónoma de Chapingo  
 Universidad Autónoma de Chiapas a/  
 Universidad Autónoma de Chihuahua a/  
 Universidad Autónoma de Ciudad Juárez  
 Universidad Autónoma de Coahuila a/  
 Universidad Autónoma de Guerrero a/  
 Universidad Autónoma de Hidalgo a/  
 Universidad Autónoma de Nayarit a/  
 Universidad Autónoma de Nuevo León  
 Universidad Autónoma de Puebla a/  
 Universidad Autónoma de Querátaro a/  
 Universidad Autónoma de San Luis Potosí a/  
 Universidad Autónoma de Sinaloa  
 Universidad Autónoma de Tamaulipas a/

Universidad Autónoma de Tlaxcala  
 Universidad Autónoma de Yucatán a/  
 Universidad Autónoma de Zacatecas a/  
 Universidad Autónoma del Carmen a/  
 Universidad Autónoma del Estado de México a/  
 Universidad Autónoma del Estado de Morelos a/  
 Universidad Autónoma Metropolitana a/  
 Universidad de Colima a/  
 Universidad de Guadalajara a/  
 Universidad de Guanajuato a/  
 Universidad de Sonora a/  
 Universidad de Occidente  
 Universidad Iberoamericana a/  
 Universidad "Juárez" Autónoma de Tabasco a/  
 Universidad "Juárez" del Estado de Durango  
 Universidad Michoacana de San Nicolás de Hidalgo a/  
 Universidad Pedagógica Nacional  
 Universidad Tecnológica de la Mixteca a/  
 Universidad Veracruzana a/

OTRAS INSTITUCIONES

Instituto de Ciencias y Artes de Chiapas  
 Instituto de Cultura del Estado de Morelos a/  
 Instituto Nacional de Antropología e Historia  
 Instituto Politécnico Nacional  
 Instituto Tecnológico Autónomo de México  
 Instituto Tecnológico de Sonora  
 Instituto Veracruzano de la Cultura

Centro de Estudios Superiores del Estado de Sonora a/  
 Centro de Investigación Científica de Yucatán, A.C.

Centro de Investigación Científica y de Educ. Sup. de Ensenada, B.C.  
 Centro de Investigación de Quintana Roo  
 Centro de Investigación en Alimentos y Desarrollo, A.C.  
 Centro de Investigación y Docencia Económica, A.C.  
 Centro de Investigación y Estudios Avanzados

Colegio de México  
 Colegio de Michoacán  
 Colegio de Posgraduados a/  
 Colegio de Sonora

## AMERICA LATINA

## ARGENTINA

Universidad de Belgrano  
 Universidad de Buenos Aires  
 Universidad Nacional de Entre Ríos a/  
 Universidad Nacional de Luján a/  
 Universidad Nacional de la Patagonia San Juan Bosco  
 Universidad Nacional de San Juan a/  
 Universidad Nacional de Río Cuarto a/  
 Universidad Nacional del Centro de la Provincia de Buenos Aires a/

## BOLIVIA

Comité Ejecutivo de la Universidad Boliviana  
 Universidad Autónoma Gabriel René Moreno  
 Universidad Mayor de San Andrés a/  
 Universidad Técnica del Beni "Mcal. José Ballivian"

## BRASIL

Universidad de Brasilia  
 Universidad de Sao Paulo a/  
 Universidad Estatal de Campinas a/  
 Universidad Federal de Goiás  
 Universidad Federal de Santa Catarina  
 Universidad Regional de Río Grande del Norte a/

## COLOMBIA

Universidad de Bogotá "Jorge Tadeo Lozano"  
 Universidad de Manizales a/  
 Universidad de Nariño  
 Universidad del Cauca a/  
 Universidad Incca de Colombia a/  
 Universidad Industrial de Santander  
 Universidad Nacional de Colombia  
 Universidad Pedagógica y Tecnológica de Colombia

## COSTA RICA

Escuela Centroamericana de Ganadería  
 Universidad de Costa Rica a/

## CUBA

Instituto Superior de Arte de Cuba  
 Instituto Superior Técnico de Olguín "Oscar Lucero Moya" a/  
 Universidad de La Habana

## CHILE

Instituto Superior de Arte y Ciencias Sociales  
 Universidad Antofagasta a/  
 Universidad Católica de Valparaíso a/  
 Universidad Central de Chile a/  
 Universidad de Chile a/  
 Universidad de Santiago de Chile a/  
 Universidad de Valparaíso a/

## ECUADOR

Universidad Católica de Cuenca  
 Universidad Central del Ecuador  
 Universidad Nacional de Loja a/  
 Universidad Laica "Eloy Alfaro" de Manabí a/  
 Universidad Técnica de Ambato a/  
 Universidad Técnica del Norte de Ecuador a/  
 Universidad Técnica de Manabí a/

## EL SALVADOR

Universidad de El Salvador a/

## GUATEMALA

Universidad de San Carlos de Guatemala a/

## HONDURAS

Universidad Nacional Autónoma de Honduras a/

## NICARAGUA

Universidad Nacional Autónoma de Nicaragua

## PANAMA

Universidad de Panamá a/

## PARAGUAY

Universidad Nacional de Asunción a/

## PERU

Universidad Nacional del Altiplano  
 Universidad Nacional de Ingeniería a/  
 Universidad Nacional Mayor de San Marcos a/  
 Universidad Nacional San Antonio Abad del Cusco

REPUBLICA DOMINICANA

Universidad Autónoma de Santo Domingo a/  
Instituto Dominicano de Tecnología Industrial a/

URUGUAY

Universidad de la República Oriental del Uruguay

VENEZUELA

Universidad Central de Venezuela a/  
Universidad de los Andes  
Universidad del Zulia

AMERICA DEL NORTE

CANADA

Universidad de Montreal a/  
Universidad de Ottawa a/  
Universidad de Quebec  
Universidad de Toronto

ESTADOS UNIDOS

Laboratorio Nacional de Oak Ridge a/  
Rancho Santa Ana Botanic Garden a/  
Universidad de Arizona a/  
Universidad de California  
Universidad de California, Los Angeles  
Universidad de California, Davis  
Universidad de California, Riverside  
Universidad de Carolina del Sur  
Universidad de Chicago  
Universidad de Colorado  
Universidad de Colorado en Denver a/  
Universidad de Nuevo México a/  
Universidad de San Diego  
Universidad de Texas A&M  
Universidad de Texas en Austin  
Universidad de Texas en San Antonio a/  
Universidad de Washington, Seattle a/  
Universidad del Norte de Texas  
Universidad del Suroeste de Texas  
Universidad Estatal de California, San Bernardino  
Universidad Estatal de Washington

EUROPA

ALEMANIA

Universidad Humboldt Berlín  
Universidad Karl Marx  
Universidad Libre de Berlín

BELGICA

Universidad de Bruselas a/

BULGARIA

Universidad de Sofía "Climent Ochridski"

CHECOSLOVAQUIA

Universidad Carolina de Praga

ESPAÑA

Consejo Superior de Investigaciones Científicas  
Instituto Internacional de Sociología Jurídica de Oñati(Euskadi) a/  
Universidad Autónoma de Barcelona  
Universidad Autónoma de Madrid a/  
Universidad Complutense de Madrid  
Universidad de Barcelona a/  
Universidad de Córdoba a/  
Universidad de Extremadura(Cáceres)  
Universidad de La Laguna a/  
Universidad de Salamanca  
Universidad de Santiago de Compostela  
Universidad de Sevilla  
Universidad de Valladolid a/  
Universidad de Vigo a/  
Universidad del País Vasco a/  
Universidad Internacional Menendez Pelayo  
Universidad Politécnica de Barcelona  
Universidad Politécnica de Madrid  
Universidad Politécnica de Valencia

FRANCIA

Centro de Investigación y Documentación sobre América Latina  
Escuela Superior de Ciencias Económicas y Comerciales  
Instituto Francés de Investigación para el Desarrollo en  
Cooperación(Orstom) a/  
Instituto Nacional Politécnico de Toulouse a/  
Universidad de Besancon  
Universidad Pedro y María Curie  
Universidades de Montpellier I, II y III

**HOLANDA**

Universidad de Amsterdam

**HUNGRIA**

Universidad Técnica de Budapest

**ITALIA**Universidad de Roma "La Sapienza" a/  
Universidad de los Estudios "G.D' Annunzio" Chieti a/**POLONIA**Universidad Jaguella  
Universidad de Varsovia**REINO UNIDO**

Instituto Tecnológico de Wessex a/

**RUMANIA**

Universidad de Bucarest

**YUGOSLAVIA**Universidad de Belgrado  
Universidad de las Artes de Belgrado**OTROS PAISES****CHINA**

Universidad del Pueblo de China

**ISRAEL**Universidad Hebrea de Jerusalén  
Universidad de Tel Aviv a/**ARGELIA**Instituto Nacional de Agronomía  
Instituto Nacional de Enseñanza Superior de Sidi-del Abbas  
Universidad de Constantine  
Universidad de Oran**COSTA DE MARFIL**

Universidad de Abidjan

## **XII. PROGRAMAS Y ESTIMULOS PARA EL PERSONAL ACADEMICO**



**BECARIOS DE LA UNAM EN EL PAIS POR AREA Y TIPO DE BECA EN 1992**

Tipo de Beca	Humanidades Clásicas	Disciplinas Sociales	Disciplinas Económico Administrativas	Disciplinas Químico Biológicas	Disciplinas Físico Matemáticas	Bellas Artes	Total
Licenciatura	10	17	9	23	45		104
Tesis de Licenciatura	33	84	33	80	61	4	295
Requisitos				6			6
Especialidad		4	1	10	2	1	18
Maestría	49	42	23	211	82	4	411
Doctorado	33	25	8	102	28		196
<b>T O T A L</b>	<b>125</b>	<b>172</b>	<b>74</b>	<b>432</b>	<b>218</b>	<b>9</b>	<b>1,030</b>

**BECARIOS DE LA UNAM EN EL EXTRANJERO POR AREA Y TIPO DE BECA EN 1992**

Tipo de Beca	Humanidades Clásicas	Disciplinas Sociales	Disciplinas Económico Administrativas	Disciplinas Químico Biológicas	Disciplinas Físico Matemáticas	Bellas Artes	Total
Especialidad, Diplomado y Cursos de Perfeccionamiento	1	2		6	1	2	12
Maestría	2	8	6	21	28	14	79
Doctorado	23	26	22	110	133	9	323
Pos-Doctorado	1		4	32	13		50
Estancia Investigadores	2	3	1	22	27		55
<b>T O T A L</b>	<b>29</b>	<b>39</b>	<b>33</b>	<b>191</b>	<b>202</b>	<b>25</b>	<b>519</b>

PROGRAMAS DE FORMACION Y ACTUALIZACION PARA PROFESORES DE ENSEÑANZA MEDIA SUPERIOR  
APOYADOS POR LA DGAPA EN 1992

**CURSOS DE ACTUALIZACION**

	Cursos	Horas	Ponentes	Asistentes
Escuela Nacional Preparatoria	1	40	2	14
Colegio de Ciencias y Humanidades	1	20	1	16
Escuela Nacional de Artes Plásticas	1	60	3	8
Facultad de Ciencias	2	84	4	23
Facultad de Filosofía y Letras	4	130	24	69
Facultad de Medicina	2	60	17	22
Facultad de Psicología	5	120	5	101
Facultad de Química	1	25	2	17
Instituto de Astronomía	1	50	9	9
Instituto de Fisiología Celular	1	30	3	35
Instituto de Geografía	1	60	4	21
Instituto de Investigaciones Económicas	1	50	4	8
Instituto de Investigaciones Jurídicas	1	40	5	8
Centro de Ecología	1	25	5	47
<b>T O T A L</b>	<b>23</b>	<b>794</b>	<b>88</b>	<b>398</b>

**CURSOS DE FORMACION**

	Cursos	Horas	Ponentes	Asistentes
Escuela Nacional Preparatoria	10	400	10	128
Colegio de Ciencias y Humanidades	28	942	77	582
<b>T O T A L</b>	<b>38</b>	<b>1,342</b>	<b>87</b>	<b>710</b>



## CURSOS DE ACTUALIZACION PARA PROFESORES DE LICENCIATURA APOYADOS POR LA DGAPA EN 1992

-135-

	Cursos	Horas	Ponentes	Asistentes
<b>ESCUELAS</b>	21	590	21	371
Escuela Nacional de Artes Plásticas	4	109	4	52
Escuela Nacional de Enfermería y Obstetricia	13	401	13	251
Escuela Nacional de Trabajo Social	4	80	4	68
<b>FACULTADES</b>	63	1,810	66	720
Facultad de Ciencias	2	80	2	26
Facultad de Ciencias Políticas y Sociales	7	169	7	101
Facultad de Contaduría y Administración	6	158	6	51
Facultad de Filosofía y Letras	4	80	4	33
Facultad de Ingeniería	12	323	12	139
Facultad de Medicina	6	175	7	97
Facultad de Medicina Veterinaria y Zootecnia	7	265	7	82
Facultad de Odontología	1	30	1	10
Facultad de Psicología	17	510	17	170
Facultad de Química	1	20	3	11
<b>UNIDADES MULTIDISCIPLINARIAS</b>	99	2,670	108	1,381
Escuela Nacional de Estudios Profesionales Acatlán	20	503	20	250
Escuela Nacional de Estudios Profesionales Aragón	45	1,190	45	751
Facultad de Estudios Superiores Cuautitlán	18	519	27	226
Facultad de Estudios Superiores Zaragoza	16	458	16	154
<b>OTRAS DEPENDENCIAS</b>	1	40	2	20
Instituto de Astronomía	1	40	2	20
<b>TOTAL</b>	184	5,110	197	2,492

## PROGRAMAS DE APOYO A PROYECTOS DE INVESTIGACION E INNOVACION DOCENTE EN 1992

	A R E A S						Total
	Ciencias Exactas	Ciencias Naturales	Innovación Tecnológica	Ciencias Económico-Administrativas	Ciencias Sociales	Humanidades y Artes	
Dependencias Apoyadas	12	16	14	4	14	11	71
Número de Proyectos	76	102	55	10	39	34	316
Porcentaje de Solicitudes Aceptadas	82	66	60	77	65	68	
Personal Académico de Tiempo Completo	378	452	145	26	226	272	1,499
Profesores Visitantes	302	92	32	2	46	168	642
Becarios Académicos	6	18	18	28	54	36	160
Becarios Estudiantes	62	138	68	8	172	94	542
Licenciatura	42	80	44	8	146	76	396
Especialidad	0	0	0	0	0	6	6
Maestría	16	48	24	0	24	12	124
Doctorado	4	10	0	0	2	0	16

## PROGRAMA DE ESTIMULOS DE INICIACION A LA INVESTIGACION EN 1992

		AREA O SUBSISTEMA DE PROCEDENCIA	
PERSONAL BENEFICIADO		Colegio de Ciencias y Humanidades	6
		Escuelas y Facultades	39
		Unidades Multidisciplinarias	23
		Area de Ciencias	18
Con 2 Salarios Mínimos	74	Area de Humanidades	10
Con 3 Salarios Mínimos	22		
<b>TOTAL</b>	<b>96</b>	<b>TOTAL</b>	<b>96</b>

	Salario Mínimo promedio por categoría	Ingreso porcentual vs. número de solicitantes
<b>PROFESORES</b>		
Asociado A	1.57	79.38
Asociado B	1.67	67.65
Asociado C	1.63	70.45
Titular A	1.70	83.33
Titular B	1.78	75.00
Titular C	1.92	68.42
<b>INVESTIGADORES</b>		
Asociado A	1.20	100.00
Asociado B	1.81	92.86
Asociado C	1.74	84.09
Titular A	2.25	85.71
Titular B	2.25	80.00
Titular C	2.30	62.50
<b>TECNICOS ACADEMICOS</b>		
Auxiliar B	1.33	66.67
Auxiliar C	1.43	66.67
Asociado A	1.40	79.55
Asociado B	1.93	65.22
Asociado C	1.66	68.29
Titular A	2.03	73.91
Titular B	1.75	50.00
Titular C	1.50	50.00



**XI. PERSONAL ACADEMICO DE LA UNAM EN EL SISTEMA NACIONAL DE INVESTIGADORES (SNI)  
POR AREA Y DEPENDENCIA**



PERSONAL ACADEMICO DE LA UNAM EN EL SNI POR AREA Y DEPENDENCIA

	Ciencias Físico Matemáticas	Ciencias Biológicas Biomédicas y Químicas	Ciencias Sociales y Humanidades	Ciencias de la Ingeniería y Tecnología	Total
ESCUELA NACIONAL PREPARATORIA			2		2
ESCUELAS			2		2
Escuela Nacional de Artes Plásticas			1		1
Escuela Nacional de Trabajo Social			1		1
FACULTADES	43	176	161	78	458
Facultad de Arquitectura			5	2	7
Facultad de Ciencias	30	38	6	3	77
Facultad de Ciencias Políticas y Sociales			37		37
Facultad de Contaduría y Administración			1	1	2
Facultad de Derecho			8		8
Facultad de Economía			21		21
Facultad de Filosofía y Letras			51		51
Facultad de Ingeniería	1			41	42
Facultad de Medicina		66	6		72
Facultad de Medicina Veterinaria y Zootecnia		16		9	25
Facultad de Psicología		5	25		30
Facultad de Química	12	51	1	22	86
UNIDADES MULTIDISCIPLINARIAS	1	42	9	10	62
Escuela Nacional de Estudios Profesionales Acatlán			6		6
Escuela Nacional de Estudios Profesionales Iztacala		20	3		23
Facultad de Estudios Superiores Cuautitlán	1	5		9	15
Facultad de Estudios Superiores Zaragoza		17		1	18
UNIDAD ACADÉMICA DE LOS CICLOS PROFESIONAL Y DE POSGRADO DEL C.C.H.		1	2		3
SUBSISTEMA DE INVESTIGACION CIENTÍFICA	353	419	32	163	967
Coordinación de la Investigación Científica		1			1
Centro de Ciencias de la Atmósfera	13	4	2	2	21
Centro de Ecología		32	1		33
Centro de Información Científica y Humanística		1	1		2
Centro de Instrumentos	2			5	7
Centro de Investigación sobre Fijación del Nitrógeno		22			22
Centro de Investigación sobre Ing. Genética y Biotecnología		52		13	65
Centro para la Innovación Tecnológica			3	3	6
Instituto de Astronomía	40			6	46
Instituto de Biología		60		1	61

## PERSONAL ACADEMICO DE LA UNAM EN EL SNI POR AREA Y DEPENDENCIA

	Ciencias Físico Matemáticas	Ciencias Biológicas Biomédicas y Químicas	Ciencias Sociales y Humanidades	Ciencias de la Ingeniería y Tecnología	Total
<b>SUBSISTEMA DE INVESTIGACION CIENTIFICA (Continuación)</b>					
Instituto de Ciencias del Mar y Limnología	5	39		3	47
Instituto de Física	112	3		2	117
Instituto de Fisiología Celular		64			64
Instituto de Geofísica	43			5	48
Instituto de Geografía	6	2	21		29
Instituto de Geología	27	17		2	46
Instituto de Ingeniería	1			77	78
Instituto de Investigaciones Biomédicas		64	1	4	69
Instituto de Investigaciones en Matemáticas Aplicadas y en Sistemas	17		3	19	39
Instituto de Investigaciones en Materiales	28	7		20	55
Instituto de Investigaciones Nucleares	25	6		1	32
Instituto de Matemáticas	33				33
Instituto de Química	1	45			46
<b>SUBSISTEMA DE INVESTIGACION HUMANISTICA</b>	2	5	263		270
Coordinación de Humanidades		2	6		8
Centro Coordinador y Difusor de Estudios Latinoamericanos	1		6		7
Centro de Estudios sobre la Universidad			7		7
Centro de Investigaciones Interdisciplinarias en Humanidades			6		6
Centro de Investigaciones sobre Estados Unidos de América			1		1
Centro Regional de Investigaciones Multidisciplinarias			11		11
Centro Universitario de Investigaciones Bibliotecológicas			2		2
Instituto de Investigaciones Antropológicas		3	29		32
Instituto de Investigaciones Bibliográficas			4		4
Instituto de Investigaciones Económicas			12		12
Instituto de Investigaciones Estéticas			23		23
Instituto de Investigaciones Filológicas			55		55
Instituto de Investigaciones Filosóficas			28		28
Instituto de Investigaciones Históricas	1		17		18
Instituto de Investigaciones Jurídicas			23		23
Instituto de Investigaciones Sociales			33		33
<b>OTRAS DEPENDENCIAS</b>	1	1	12		14
<b>T O T A L</b>	<b>400</b>	<b>644</b>	<b>483</b>	<b>251</b>	<b>1,778</b>



#### **XIV. SERVICIOS BIBLIOTECARIOS**



	Número de Bibliotecas	Material Bibliográfico Adquirido				Existencia de Material Bibliográfico	
		Títulos	Compra Volúmenes	Donación Títulos	Volúmenes	Títulos	Volúmenes
Escuela Nacional Preparatoria	10	4,156	21,145	233	366	86,819	256,450
Colegio de Ciencias y Humanidades a/	7	6,713	65,832	48	56	65,866	529,470
Escuelas	5	4,838	12,692	296	404	32,281	114,020
Facultades	56	22,610	57,236	7,687	10,443	314,056	1,253,442
Unidades Multidisciplinarias	7	14,185	41,235	478	671	172,667	613,184
Sistema de Universidad Abierta	5	223	454	94	150	8,438	16,648
Subsistema de Investigación Científica	35	12,998	14,664	5,088	5,452	142,173	269,486
Subsistema de Investigación Humanística	15	9,475	10,636	8,051	8,922	221,278	486,689
Organos Complementarios a la Docencia	9	8,642	14,695	362	372	97,687	502,918
Organos de Extensión y Divulgación Universitaria	7	806	1,056	2,812	3,270	21,624	43,678
Organos para la Planeación, los Servicios Administrativos y Jurídicos	4	801	934	130	141	5,513	9,567
Organos para Adaptación y Mantenimiento de Obras e Instalaciones	1	22	109	0	0	742	939
Otros		2,367	3,802	307	302		
<b>TOTAL</b>	<b>161</b>	<b>87,836</b>	<b>244,490</b>	<b>25,586</b>	<b>30,549</b>	<b>1,169,144</b>	<b>4,096,491</b>

a/ Incluye Unidad Académica de los Ciclos Profesional y de Posgrado.

**NUMERO DE BIBLIOTECAS, MATERIAL ADQUIRIDO Y EXISTENCIA TOTAL POR DEPENDENCIA EN 1992**

	Número de Bibliotecas	Material Bibliográfico Adquirido				Existencia de Material Bibliográfico	
		Títulos	Compra Volúmenes	Donación Títulos	Volúmenes	Títulos	Volúmenes
<b>ESCUELA NACIONAL PREPARATORIA</b>	<b>10</b>	<b>4,156</b>	<b>21,145</b>	<b>233</b>	<b>366</b>	<b>86,819</b>	<b>256,450</b>
Dirección General	1	291	357	15	30	1,250	5,639
Plantel 1 "Gabino Barreda"	1	455	2,240	15	20	16,985	57,029
Plantel 2 "Erasmus Castellanos Quinto"	1	536	1,275	10	19	11,496	23,816
Plantel 3 "Justo Sierra "	1	293	2,466	10	19	10,859	31,372
Plantel 4 "Vidal Castañeda y Nájera"	1	622	2,339	10	19	5,726	18,652
Plantel 5 "José Vasconcelos"	1	445	5,381	10	19	11,755	39,095
Plantel 6 "Antonio Caso"	1	208	952	128	180	10,513	18,224
Plantel 7 "Ezequiel A. Chávez"	1	219	940	10	19	5,545	17,021
Plantel 8 "Miguel E. Schultz"	1	720	2,617	15	22	9,204	29,456
Plantel 9 "Pedro de Alba"	1	367	2,578	10	19	3,486	16,146
<b>COLEGIO DE CIENCIAS Y HUMANIDADES</b>	<b>6</b>	<b>5,390</b>	<b>64,423</b>	<b>0</b>	<b>0</b>	<b>59,986</b>	<b>522,508</b>
Unidad Académica del Ciclo de Bachillerato	1	1,137	5,408	0	0	2,093	7,766
Plantel "Azcapotzalco"	1	517	10,957	0	0	7,067	97,255
Plantel "Naucalpan"	1	1,149	10,346	0	0	25,657	122,576
Plantel "Oriente"	1	867	11,474	0	0	10,839	106,662
Plantel "Sur"	1	841	15,969	0	0	7,341	86,469
Plantel "Vallejo"	1	879	10,269	0	0	6,989	101,780

	Número de Bibliotecas	Material Bibliográfico Adquirido				Existencia de Material Bibliográfico	
		Títulos	Volúmenes	Títulos	Volúmenes	Títulos	Volúmenes
<b>ESCUELAS</b>	5	4,838	12,692	296	404	32,281	114,020
Escuela Nacional de Artes Plásticas	2	1,699	2,740	289	397	14,481	29,029
Escuela Nacional de Enfermería y Obstetricia	1	510	3,511	0	0	2,152	31,331
Escuela Nacional de Música	1	1,249	1,792	0	0	8,431	15,595
Escuela Nacional de Trabajo Social	1	1,380	4,649	7	7	7,217	38,065
<b>FACULTADES</b>	56	22,610	57,236	7,687	10,443	314,056	1,253,442
Facultad de Arquitectura	3	804	1,836	86	161	5,139	20,094
Facultad de Ciencias	4	2,644	3,459	464	464	35,351	61,905
Facultad de Ciencias Políticas y Sociales	2	627	3,003	1,219	1,530	20,968	151,586
Facultad de Contaduría y Administración	1	3,620	10,728	203	255	10,400	87,640
Facultad de Derecho	17	1,306	7,617	56	56	34,699	166,520
Facultad de Economía	3	1,496	2,684	600	1,127	25,383	128,745
Facultad de Filosofía y Letras	3	3,024	5,883	1,952	2,311	48,520	174,460
Facultad de Ingeniería	5	3,899	10,086	1,225	1,766	25,535	205,369
Facultad de Medicina Veterinaria	6	885	1,811	0	0	10,408	40,367
Facultad de Medicina	5	620	1,298	1,547	2,370	35,320	78,752
Facultad de Odontología	2	679	2,776	42	71	4,441	18,756
Facultad de Psicología	2	1,296	3,283	262	270	23,837	66,844
Facultad de Química	3	1,710	2,772	31	62	34,055	52,404
<b>UNIDADES MULTIDISCIPLINARIAS</b>	7	14,185	41,235	478	671	172,667	613,184
Escuela Nacional de Estudios Profesionales Acatlán	1	4,502	11,153	188	206	45,041	157,079
Escuela Nacional de Estudios Profesionales Aragón	1	2,285	7,993	0	0	18,311	159,169
Escuela Nacional de Estudios Profesionales Iztacala	1	1,973	7,320	57	85	35,662	113,917
Facultad de Estudios Superiores Cuautitlán	2	2,047	6,545	100	210	31,172	93,434
Facultad de Estudios Superiores Zaragoza	2	3,378	8,224	133	170	42,481	89,585
<b>SISTEMA DE UNIVERSIDAD ABIERTA a/</b>	5	223	454	94	150	8,438	16,648
<b>UNIDAD ACADÉMICA DE LOS CICLOS PROFESIONAL Y DE POSGRADO DEL C.C.H.</b>	1	1,323	1,409	48	56	5,880	6,962

a/ Las cifras corresponden al total de adquisiciones de las bibliotecas del SUA, ubicadas en varias facultades.

**NUMERO DE BIBLIOTECAS, MATERIAL ADQUIRIDO Y EXISTENCIA TOTAL POR DEPENDENCIA EN 1992**

	Número de Bibliotecas	Material Bibliográfico Adquirido				Existencia de Material Bibliográfico	
		Compra		Donación		Títulos	Volúmenes
		Títulos	Volúmenes	Títulos	Volúmenes	Títulos	Volúmenes
<b>SUBSISTEMA DE INVESTIGACION CIENTIFICA</b>	<b>35</b>	<b>12,998</b>	<b>14,664</b>	<b>5,088</b>	<b>5,452</b>	<b>142,173</b>	<b>269,486</b>
Centro de Ecología	1	331	403	95	96	1,474	1,634
Centro de Información Científica y Humanística	1	208	252	200	213	2,537	13,517
Centro de Instrumentos	1	415	460	0	0	4,775	25,845
Centro de Investigación Sobre Fijación del Nitrógeno	1	0	0	690	693	1,190	1,593
Centro para la Innovación Tecnológica	1	219	234	177	182	1,846	2,666
Centro Universitario de Comunicación de la Ciencia	1	626	655	485	550	4,833	5,023
Consejo Técnico de la Investigación Científica	4	306	421	95	98	4,618	5,496
Instituto de Astronomía	2	853	1,050	193	197	7,301	16,445
Instituto de Biología	4	736	1,008	144	144	8,478	21,134
Instituto de Ciencias del Mar y Limnología	3	679	785	138	159	4,737	5,575
Instituto de Ciencias Nucleares	1	763	767	623	623	2,976	5,480
Instituto de Física	3	703	725	1,190	1,224	17,631	20,334
Instituto de Fisiología Celular	1	710	921	48	59	3,798	4,279
Instituto de Geofísica	1	646	655	0	0	5,796	9,765
Instituto de Geografía	1	666	756	522	568	9,179	14,602
Instituto de Geología	2	630	648	173	174	9,637	25,737
Instituto de Ingeniería	1	492	526	0	0	4,407	6,576
Instituto de Investigaciones Biomédicas	1	1,110	1,199	142	245	9,981	22,708
Instituto de Investigaciones en Matemáticas Aplicadas y Sistemas	1	1,086	1,197	0	0	13,128	17,705
Instituto de Investigaciones en Materiales	2	402	426	173	227	4,036	8,073
Instituto de Matemáticas	1	1,121	1,258	0	0	12,519	26,530
Instituto de Química	1	296	318	0	0	7,296	8,769
<b>SUBSISTEMA DE INVESTIGACION HUMANISTICA</b>	<b>15</b>	<b>9,475</b>	<b>10,636</b>	<b>8,051</b>	<b>8,922</b>	<b>221,278</b>	<b>486,689</b>
Centro Coordinador y Difusor de Estudios Latinoamericanos	1	350	377	398	401	10,188	19,609
Centro de Estudios sobre la Universidad	1	610	666	958	970	6,671	8,212
Centro de Investigaciones Interdisciplinarias en Humanidades	1	391	398	593	611	4,872	7,239
Centro de Investigaciones sobre Estados Unidos de América	1	586	623	498	508	2,876	3,593
Centro Regional de Investigaciones Multidisciplinarias	1	0	0	0	0	2,000	8,272
Centro Universitario de Investigaciones Bibliotecológicas	1	537	560	300	315	4,763	6,385
Instituto de Investigaciones Antropológicas	1	1,581	1,864	0	0	32,185	55,516
Instituto de Investigaciones Económicas	1	413	540	150	164	16,052	18,743
Instituto de Investigaciones Estéticas	1	374	413	4,038	4,717	12,704	27,463
Instituto de Investigaciones Filológicas	1	1,765	1,905	435	472	12,183	122,491
Instituto de Investigaciones Filosóficas	1	851	929	129	137	10,988	29,686
Instituto de Investigaciones Históricas	1	1,170	1,299	340	398	22,590	29,412
Instituto de Investigaciones Jurídicas	2	546	592	0	0	57,162	119,467
Instituto de Investigaciones Sociales	1	301	470	212	229	26,044	30,601

	Número de Bibliotecas	Material Bibliográfico Adquirido				Existencia de Material Bibliográfico	
		Títulos	Compra Volúmenes	Donación Títulos	Volúmenes	Títulos	Volúmenes
<b>ORGANOS COMPLEMENTARIOS A LA DOCENCIA</b>	9	8,642	14,695	362	372	97,687	502,918
Centro de Investigaciones y Servicios Educativos	1	737	834	102	106	16,632	21,176
Dirección General de Actividades Deportivas y Recreativas	1	335	551	0	0	6,237	6,473
Dirección General de Asuntos del Personal Académico	1	30	33	0	0	951	1,533
Dirección General de Bibliotecas	1	6,652	12,230	150	150	56,913	454,460
Dirección General de Intercambio Académico	1	0	0	0	0	830	945
Dirección General de Orientación Vocacional	1	15	19	110	116	1,144	1,431
Dirección General de Servicios de Cómputo Académico	1	786	865	0	0	13,552	14,591
Dirección General de Servicios Médicos	1	67	108	0	0	653	1,247
Programa del Servicio Social Multidisciplinario	1	20	55	0	0	775	1,062
<b>ORGANOS DE EXTENSION Y DIVULGACION UNIVERSITARIA</b>	7	806	1,056	2,812	3,270	21,624	43,678
Centro de Enseñanza de Lenguas Extranjeras	1	260	276	447	517	4,024	16,341
Centro de Enseñanza para Extranjeros	1	132	205	2,138	2,496	6,044	12,118
Centro de Investigación y Servicios Museológicos	1	8	8	0	0	1,018	2,578
Centro Universitario de Estudios Cinematográficos	1	73	75	36	66	3,664	3,700
Dirección de Actividades Cinematográficas	1	313	467	0	0	5,777	6,667
Dirección de Literatura	1	5	7	0	0	400	1,209
Dirección General de Televisión Universitaria	1	15	18	191	191	697	1,065
<b>ORGANOS PARA LA PLANEACION, LOS SERVICIOS ADMINISTRATIVOS Y JURIDICOS</b>	4	801	934	130	141	5,513	9,567
Dirección General de Asuntos Jurídicos	1	125	150	11	15	395	515
Dirección General de Cómputo para la Administración	1	281	287	27	28	1,405	1,489
Dirección General de Estadística y Sistemas de Información Institucionales	1	183	190	92	98	2,033	4,192
Dirección General de Estudios de Legislación Universitaria	1	212	307	0	0	1,680	3,371
<b>ORGANOS PARA ADAPTACION Y MANTENIMIENTO DE OBRAS E INSTALACIONES</b>	1	22	109	0	0	742	939
Dirección General de Obras y Servicios Generales	1	22	109	0	0	742	939
<b>OTROS a/</b>		2,367	3,802	307	302		
<b>TOTAL</b>	161	87,836	244,490	25,586	30,549	1,169,144	4,096,491

a/ Material bibliográfico distribuido en diferentes dependencias que no se encuentra a disposición del público.

THE UNIVERSITY OF CHICAGO LIBRARY  
1207 EAST 58TH STREET  
CHICAGO, ILLINOIS 60637  
TEL: (773) 936-3300

THE UNIVERSITY OF CHICAGO LIBRARY  
1207 EAST 58TH STREET  
CHICAGO, ILLINOIS 60637  
TEL: (773) 936-3300

THE UNIVERSITY OF CHICAGO LIBRARY  
1207 EAST 58TH STREET  
CHICAGO, ILLINOIS 60637  
TEL: (773) 936-3300

THE UNIVERSITY OF CHICAGO LIBRARY  
1207 EAST 58TH STREET  
CHICAGO, ILLINOIS 60637  
TEL: (773) 936-3300



## **XV. ACTIVIDADES DE DIFUSION CULTURAL**



Dependencias	Cursos	EXTRACURRICULARES			Visitas Guiadas	Cursos Regulares
		Talleres	Conferencias	Mesas Redondas		
COORDINACION DE DIFUSION CULTURAL	115	3	36		56	
CENTROS DE EXTENSION	45	18	103	9	70	1,228
Centro de Enseñanza de Lenguas Extranjeras	11	16	94	6		217
Centro de Enseñanza para Extranjeros	23		8	3	13	507
Centro Universitario de Teatro	1	2				8
Centro Universitario de Estudios Cinematográficos	1					41
Centro de Iniciación Musical	1					455
Centro de Investigación y Servicios Museológicos	8		1		57	
DIRECCIONES ARTISTICAS	8	83	152	23	1	
Dirección General de Actividades Cinematográficas	2		98	1	1	
Dirección de Teatro y Danza	6	72		2		
Dirección de Literatura		11	54	20		
CENTROS DE DIFUSION	13	101	26	33	42	
Casa del Lago		66				
Museo Universitario del Chopo	13	17	10	33	41	
Departamento de Difusión Cultural en el Palacio de Minería		18	16		1	
<b>TOTAL</b>	<b>181</b>	<b>205</b>	<b>317</b>	<b>65</b>	<b>169</b>	<b>1,228</b>

**ACTIVIDADES ARTISTICAS LLEVADAS A CABO POR EL SUBSISTEMA DE DIFUSION CULTURAL EN 1992**

Dependencias	Teatro	Danza	Música	Cine	Teatro, Música y Danza Infantiles	Exposiciones
COORDINACION DE DIFUSION CULTURAL				9		1
CENTROS DE EXTENSION	87	5	9	174		40
Centro de Enseñanza de Lenguas Extranjeras	2	3	2	99		12
Centro de Enseñanza para Extranjeros	4	2	1	42		10
Centro Universitario de Teatro	81					1
Centro Universitario de Estudios Cinematográficos				33		
Centro de Iniciación Musical			6			
Centro de Investigación y Servicios Museológicos						17
DIRECCIONES ARTISTICAS	1,018	353	257	4,358		6
Dirección General de Actividades Cinematográficas				4,356		6
Dirección General de Actividades Musicales			257			
Dirección de Teatro y Danza	1,018	353		2		
CENTROS DE DIFUSION	347	70	33	38	159	86
Casa del Lago	285	36		38	93	25
Museo Universitario del Chopo	62	34	33		66	45
Departamento de Difusión Cultural en el Palacio de Minería						16
<b>TOTAL</b>	<b>1,452</b>	<b>428</b>	<b>299</b>	<b>4,579</b>	<b>159</b>	<b>133</b>

PRODUCCIONES LLEVADAS A CABO POR EL SUBSISTEMA DE DIFUSION CULTURAL EN 1992

Dependencias	Películas a/	Obras de Teatro/Danza	Programas Radio/Tv	Ediciones b/	Tiraje
COORDINACION DE DIFUSION CULTURAL	83		7	13	274,000
CENTROS DE EXTENSION	154	1		14	
Centro de Enseñanza para Extranjeros				1	
Centro Universitario de Teatro		1			
Centro Universitario de Estudios Cinematográficos	154				
Centro de Investigación y Servicios Museológicos				13	
DIRECCIONES DE COMUNICACION	13,290		7,807		
Dirección General de TV UNAM			779		
Dirección General de Radio UNAM	13,290		7,028		
DIRECCIONES ARTISTICAS	21	34	509	78	118,500
Dirección General de Actividades Cinematográficas	21		379	15	52,000
Dirección de Teatro y Danza		34	130	6	12,000
Dirección de Literatura				57	54,500
CENTROS DE DIFUSION			48		
Casa del Lago					
Museo Universitario del Chopo			48		
Departamento de Difusión Cultural en el Palacio de Minería					
<b>T O T A L</b>	<b>13,548</b>	<b>35</b>	<b>8,371</b>	<b>105</b>	<b>392,500</b>

a/ Incluye: Testimonios, promocionales y ejercicios fílmicos.

b/ Incluye: Libros, material didáctico, revistas, periódicos, boletines, cuadernos, programación impresa, discos y cassettes.

**ACTIVIDADES Y ASISTENCIA EN LOS RECINTOS DEL CENTRO CULTURAL  
UNIVERSITARIO EN 1992**

Recinto	Número de Actividades	Asistencia
<b>MUSICA</b>	<b>238</b>	<b>155,905</b>
Sala Nezahualcóyotl	134	146,451
Sala Carlos Chávez	104	9,454
<b>TEATRO</b>	<b>31</b>	<b>44,275</b>
Teatro Juan Ruíz de Alarcón	27	38,029
Foro Sor Juana Inés de la Cruz	4	6,246
<b>DANZA</b>	<b>55</b>	<b>49,293</b>
Sala Miguel Covarrubias	55	49,293
<b>CINE</b>	<b>894</b>	<b>185,301</b>
Sala José Revueltas	444	84,654
Sala Julio Bracho	450	100,647
<b>TOTAL</b>	<b>1,218</b>	<b>434,774</b>

## **XVI. PLANTA FISICA**





**AREA ASIGNADA POR FUNCION Y PROGRAMA**

Función	Area m <sup>2</sup>	Programa	Area m <sup>2</sup>
Docencia	1,209,330	Educación Media Superior	285,635
Investigación	311,664	Educación Técnica	4,305
Extensión Universitaria	160,784	Educación de Licenciatura	790,708
Apoyo	56,303	Educación de Posgrado	59,198
Casos Particulares	34,873	Servicios a Estudiantes	48,790
		Servicios de Administración Escolar	11,175
		Servicios de Coordinación, Apoyo y Superación a la Docencia	9,519
		Investigación en Ciencias y Desarrollo Tecnológico	207,269
		Investigación en Humanidades y Ciencias Sociales	95,478
		Servicios de Coordinación, Apoyo y Superación a la Investigación	8,917
		Difusión de Actividades Artísticas, Científicas y Culturales	66,452
		Extensión Educativa	26,736
		Servicios de Divulgación	13,288
		Servicios a la Comunidad	54,308
		Dirección	7,934
		Planeación	2,907
		Servicios Administrativos Generales	31,050
		Adaptación y Mantenimiento	14,412
		Casos Particulares	34,873
<b>TOTAL</b>	<b>1,772,954</b>		<b>1,772,954</b>

## CAPACIDAD INSTALADA POR ZONA GEOGRAFICA

	Conjuntos	Edificios
Interior de la República	21	129
Area Metropolitana	83	529
Ciudad Universitaria	144	323
<b>TOTAL</b>	<b>248</b>	<b>981</b>

AREA CONSTRUIDA (m<sup>2</sup>)

	En C.U.	Fuera de C.U.	Total
Area Construída	872,949	860,961	1,733,910
Area de Edificios de Productos	1,245	6,236	7,481
Subtotal	874,194	867,197	1,741,391
Area en Construcción	19,065	3,300	22,365
Area no Propiedad de la UNAM	0	9,198	9,198
<b>TOTAL</b>	<b>893,259</b>	<b>879,695</b>	<b>1,772,954</b>

## CAPACIDAD INSTALADA POR SUBSISTEMA

-161-

	ENP	CCH	Escuelas	Facultades	Unidades Multidisciplinarias	Institutos y Centros	Otras Dependencias	Total
<b>DOCENCIA E INVESTIGACION</b>	<b>754</b>	<b>982</b>	<b>340</b>	<b>2,716</b>	<b>1,584</b>	<b>1,838</b>	<b>18</b>	<b>8,232</b>
Aulas	468	438	126	1,244	869	197	12	3,354
Aulas Laboratorio	132	253	18	816	263			1,482
Aulas Taller	51	2	52	39	38			182
Aulas Audiovisual	3	18	n.d.	n.d.	5			26
Aulas de Cómputo.	8	4	1	n.d.	9			22
Tele Aulas		2	n.d.		2			4
Cubículos	4		82	480	15	726		1,307
Seminarios			1	24	29	22	1	77
Laboratorios		6	2	n.d.	137	789	3	937
Anexos de Laboratorio	88	243	4	17	115	22		489
Clínicas Odontológicas		4		10	14			28
Clínicas				3	5			8
Talleres		10	54	40	31	55		190
Talleres Agropecuarios					4			4
Centros Ovinos							2	2
Quirófanos				22	6	1		29
Anfiteatros				3	2			5
Necropsias				3	1	1		5
Bioterios				10	35	11		56
Jardines Botánicos						2		2
Rastros					1			1
Estaciones Sismológicas						7		7
Granjas Experimentales				2				2
Ranchos				3				3
Invernaderos		2			3	5		10
<b>GOBIERNO Y ADMINISTRACION</b>	<b>293</b>	<b>680</b>	<b>83</b>	<b>1,390</b>	<b>1,822</b>	<b>2,247</b>	<b>67</b>	<b>6,582</b>
Cubículos	221	479	40	1,341	1,362	2,178	64	5,685
Privados	33	83	17	n.d.	206	n.d.	n.d.	339
Zonas Secretariales	12	27	7	n.d.	61	n.d.	n.d.	107
Zonas de Trabajo	10	43	13	n.d.	110	n.d.	n.d.	176
Salas de Juntas	13	44	5	49	72	69	3	255
Salas de Cómputo	4	4	1	n.d.	11	n.d.	n.d.	20
<b>SERVICIOS CULTURALES Y EDUCATIVOS</b>	<b>42</b>	<b>50</b>	<b>25</b>	<b>180</b>	<b>118</b>	<b>115</b>	<b>68</b>	<b>598</b>
Bibliotecas	10	5	5	62	7	53	33	175
Salas de Lectura	11	10	3	20	28	29		101
Salas de Tareas	3	4	n.d.	n.d.	1			8
Audiotecas	4	1	2	2	7			16
Mapotecas	2		n.d.	n.d.	2	n.d.		4
Aulas de Usos Múltiples	1		2	20	2	3		28
Aulas Magnas		1	1	37	7		2	48
Auditorios	10	4	5	17	18	20	6	80
Salas de Exposición	1	2	4	5	8	7	1	28

n.d. = no disponible.

## CAPACIDAD INSTALADA POR SUBSISTEMA

	ENP	CCH	Escuelas	Facultades	Unidades Multidisciplinarias	Institutos y Centros	Otras Dependencias	Total
<b>SERVICIOS CULTURALES Y EDUCATIVOS (Continuación)</b>								
Museos			1	2	3	3	9	18
Salas de Danza							1	1
Taller de Danza							1	1
Salas de Concursos			1				1	2
Sala de Música de Cámara							1	1
Salas de Cine							2	2
Salas de Teatro				2			5	7
Módulos de Extensión Universitaria					2			2
Acuarios		3						3
Librerías		4		13	9		3	29
Copias	<i>n.d.</i>	5	1	<i>n.d.</i>	21		2	29
Folleterías		7						7
Imprentas	<i>n.d.</i>	4			3		1	8
<b>SERVICIOS DEPORTIVOS</b>	<b>31</b>	<b>8</b>		<b>1</b>	<b>14</b>	<b>1</b>	<b>8</b>	<b>63</b>
<b>A CUBIERTO</b>	<b>16</b>	<b>3</b>		<b>1</b>	<b>7</b>		<b>3</b>	<b>30</b>
Gimnasios	9	3			5		2	19
Salas de Danza y Esgrima	7			1	2			10
Frontón Cerrado							1	1
<b>A DESCUBIERTO</b>	<b>15</b>	<b>5</b>			<b>7</b>	<b>1</b>	<b>5</b>	<b>33</b>
Campos Deportivos	9	5			7	1	2	24
Albercas	6						1	7
Estadios							2	2
<b>SERVICIOS AUXILIARES Y SANITARIOS</b>	<b>423</b>	<b>335</b>	<b>82</b>		<b>818</b>		<b>1</b>	<b>1,659</b>
Consultorios Médicos	20	21	1	<i>n.d.</i>	22	<i>n.d.</i>	<i>n.d.</i>	64
Salas de Trabajo Médico	1	1	<i>n.d.</i>	<i>n.d.</i>	4	<i>n.d.</i>	<i>n.d.</i>	6
Unidades Dentales	2		<i>n.d.</i>	<i>n.d.</i>		<i>n.d.</i>	<i>n.d.</i>	2
Laboratorios	4		5	<i>n.d.</i>		<i>n.d.</i>	<i>n.d.</i>	9
Archivos	5	5	<i>n.d.</i>	<i>n.d.</i>		<i>n.d.</i>	<i>n.d.</i>	10
Intendencias	14	18	3	<i>n.d.</i>	18	<i>n.d.</i>	<i>n.d.</i>	53
Bodegas o Almacenes	102	65	19	<i>n.d.</i>	195	<i>n.d.</i>	<i>n.d.</i>	381
Central de Laboratorio		1	<i>n.d.</i>	<i>n.d.</i>		<i>n.d.</i>	<i>n.d.</i>	1
Cafeterías	4	21	1	<i>n.d.</i>	9	<i>n.d.</i>	<i>n.d.</i>	35
Comedores	5	6	1	<i>n.d.</i>	12	<i>n.d.</i>	<i>n.d.</i>	24
Casa-Club				<i>n.d.</i>		<i>n.d.</i>	1	1
Baños y Vestidores	230	171	44	<i>n.d.</i>	496	<i>n.d.</i>	<i>n.d.</i>	941
Talleres de Mantenimiento	14	10	<i>n.d.</i>	<i>n.d.</i>	3	<i>n.d.</i>	<i>n.d.</i>	27
Subestaciones Eléctricas	14	5	3	<i>n.d.</i>	48	<i>n.d.</i>	<i>n.d.</i>	70
Casetas de Vigilancia	8	11	5	<i>n.d.</i>	11	<i>n.d.</i>	<i>n.d.</i>	35
<b>TOTAL</b>	<b>1,543</b>	<b>2,055</b>	<b>530</b>	<b>4,287</b>	<b>4,356</b>	<b>4,201</b>	<b>162</b>	<b>17,134</b>

## **XVII. PLANES DE ESTUDIO**



Carreras de nivel licenciatura	Planes de Estudio Distintos	Núcleo Sur	Núcleo Norte	Núcleo Oriente
1 Actuaría	2	Facultad de Ciencias (1)	ENEP Acatlán (1)	
2 Administración	2	Facultad de Contaduría y Administración (1) a/	FES Cuautitlán (1)	
3 Arquitectura	3	Facultad de Arquitectura (1)	ENEP Acatlán (1)	ENEP Aragón (1)
4 Arquitectura de Paisaje	1	Facultad de Arquitectura (1)		
5 Artes Visuales	1	Escuela Nacional de Artes Plásticas (1)		
6 Bibliotecología	1	Facultad de Filosofía y Letras (1)		
7 Biología	3	Facultad de Ciencias (1)	ENEP Iztacala (1)	FES Zaragoza (1)
8 Canto	1	Escuela Nacional de Música (1)		
9 Ciencias de la Comunicación/Periodismo y Comunicación Colectiva	3	Facultad de Ciencias Políticas y Sociales (1) a/	ENEP Acatlán (1)	ENEP Aragón (1)
10 Ciencias Políticas y Administración Pública	2	Facultad de Ciencias Políticas y Sociales (1) a/	ENEP Acatlán (1)	
11 Cirujano Dentista	3	Facultad de Odontología (1) a/	ENEP Iztacala (1)	FES Zaragoza (1)
12 Composición	1	Escuela Nacional de Música (1)		
13 Comunicación Gráfica	1	Escuela Nacional de Artes Plásticas (1)		
14 Contaduría	2	Facultad de Contaduría y Administración (1) a/	FES Cuautitlán (1)	
15 Derecho	3	Facultad de Derecho (1) a/	ENEP Acatlán (1)	ENEP Aragón (1)
16 Diseño Gráfico	1	Escuela Nacional de Artes Plásticas (1)	ENEP Acatlán c/	
17 Diseño Industrial	2	Facultad de Arquitectura (1)		ENEP Aragón (1)
18 Economía	1	Facultad de Economía (1) a/	ENEP Acatlán c/	ENEP Aragón c/
19 Educación Musical	1	Escuela Nacional de Música (1)		
20 Enfermería y Obstetricia	1	Escuela Nacional de Enfermería y Obs. (1) a/		
21 Enseñanza del Inglés	1		ENEP Acatlán (1)	
22 Estudios Latinoamericanos	1	Facultad de Filosofía y Letras (1)		
23 Etnomusicología	1	Escuela Nacional de Música (1)		
24 Filosofía	3	Facultad de Filosofía y Letras (2) b/	ENEP Acatlán (1)	
25 Física	1	Facultad de Ciencias (1)		
26 Geografía	2	Facultad de Filosofía y Letras (2) b/		
27 Historia	3	Facultad de Filosofía y Letras (2) b/	ENEP Acatlán (1)	
28 Informática	1	Facultad de Contaduría y Administración (1)	FES Cuautitlán c/	
29 Ingeniería Agrícola	1		FES Cuautitlán (1)	
30 Ingeniería Civil	2	Facultad de Ingeniería (1)	ENEP Acatlán (1)	ENEP Aragón c/
31 Ingeniería de Minas y Metalurgia	1	Facultad de Ingeniería (1)		
32 Ingeniería en Alimentos	1		FES Cuautitlán (1)	
33 Ingeniería en Computación	1	Facultad de Ingeniería (1)		ENEP Aragón c/
34 Ingeniería Geofísica	1	Facultad de Ingeniería (1)		
35 Ingeniería Geológica	1	Facultad de Ingeniería (1)		
36 Ingeniería Mecánica y Eléctrica	2	Facultad de Ingeniería (1)	FES Cuautitlán c/	ENEP Aragón (1)
37 Ingeniería Petrolera	1	Facultad de Ingeniería (1)		

a/ Se imparte en el Sistema Universidad Abierta (SUA) con plan igual al escolarizado.

b/ También se imparte en el SUA con plan diferente al escolarizado.

c/ Se imparte con el mismo plan de C.U.

## PLANES DE ESTUDIO DE NIVEL LICENCIATURA Y TECNICO

Carreras de nivel licenciatura	Planes de Estudio			Núcleo Norte	Núcleo Oriente
	Distintos	Núcleo Sur			
38 Ingeniería Química	3	Facultad de Química (1)		FES Cuautitlán (1)	FES Zaragoza (1)
39 Ingeniería Química Metalúrgica	1	Facultad de Química (1)			
40 Ingeniería Topográfica y Geodésica	1	Facultad de Ingeniería (1)			
41 Instrumentista	1	Escuela Nacional de Música (1)			
42 Investigación Biomédica Básica	1	Colegio de Ciencias y Humanidades (1)			
43 Lengua y Literaturas Hispánicas	3	Facultad de Filosofía y Letras (2) b/		ENEP Acatlán (1)	
44 Lengua y Literaturas Modernas	1	Facultad de Filosofía y Letras (1)			
45 Letras Clásicas	1	Facultad de Filosofía y Letras (1)			
46 Literatura Dramática y Teatro	1	Facultad de Filosofía y Letras (1)			
47 Matemáticas	1	Facultad de Ciencias (1)			
48 Matemáticas Aplicadas y Computación	1			ENEP Acatlán (1)	
49 Médico Cirujano	4	Facultad de Medicina (2)		ENEP Iztacala (1)	FES Zaragoza (1)
50 Medicina Veterinaria y Zootecnia	3	Facultad de Medicina Veterinaria y Zoot. (2)		FES Cuautitlán (1)	
51 Optometría	1			ENEP Iztacala (1)	
52 Pedagogía	4	Facultad de Filosofía y Letras (2) b/		ENEP Acatlán (1)	ENEP Aragón (1)
53 Piano	1	Escuela Nacional de Música (1)			
54 Planificación para el Desarrollo Agropecuario	1				ENEP Aragón (1)
55 Psicología	3	Facultad de Psicología (1) a/		ENEP Iztacala (1)	FES Zaragoza (1)
56 Química	2	Facultad de Química (1)		FES Cuautitlán (1)	
57 Química en Alimentos	1	Facultad de Química (1)			
58 Química Farmacéutica Biológica	3	Facultad de Química (1)		FES Cuautitlán (1)	FES Zaragoza (1)
59 Relaciones Internacionales	3	Facultad de Ciencias Políticas y Sociales (1) a/		ENEP Acatlán (1)	ENEP Aragón (1)
60 Sociología	3	Facultad de Ciencias Políticas y Sociales (1) a/		ENEP Acatlán (1)	ENEP Aragón (1)
61 Trabajo Social	1	Escuela Nacional de Trabajo Social (1)			
62 Urbanismo	1	Facultad de Arquitectura (1)			
Carreras de nivel Técnico y Técnico Profesional					
1 Técnico en Enfermería	3	Escuela Nacional de Enfermería y Obs. (1)		ENEP Iztacala (1)	FES Zaragoza (1)
2 Técnico en Canto	1	Escuela Nacional de Música (1)			
3 Técnico en Composición	1	Escuela Nacional de Música (1)			
4 Técnico en Educación Musical	1	Escuela Nacional de Música (1)			
5 Técnico en Etnomusicología	1	Escuela Nacional de Música (1)			
6 Técnico en Instrumentista	1	Escuela Nacional de Música (1)			
7 Técnico en Piano	1	Escuela Nacional de Música (1)			

a/ Se imparte en el Sistema Universidad Abierta (SUA) con plan igual al escolarizado.

b/ También se imparte en el SUA con plan diferente al escolarizado.



PLANES DE ESTUDIO DEL NIVEL POSGRADO

	Especializaciones	Maestrías	Doctorados	Total
<b>ESCUELAS</b>	1	1		2
Escuela Nacional de Artes Plásticas		1		1
Escuela Nacional de Trabajo Social	1			1
<b>FACULTADES</b>	112	95	40	247
Facultad de Arquitectura	7	3	2	12
Facultad de Ciencias	1	14	6	21
Facultad de Ciencias Políticas y Sociales		6	5	11
Facultad de Contaduría y Administración	12	3	1	16
Facultad de Derecho	7	3	3	13
Facultad de Economía		1	1	2
Facultad de Filosofía y Letras		17	14	31
Facultad de Ingeniería	11	15	1	27
Facultad de Medicina	50	7	3	60
Facultad de Medicina Veterinaria y Zootecnia	7	2	1	10
Facultad de Odontología	12	1	1	14
Facultad de Psicología	2	7	1	10
Facultad de Química	3	16	1	20
<b>UNIDADES MULTIDISCIPLINARIAS</b>	15	28	2	45
Escuela Nacional de Estudios Profesionales Acatlán	5	2		7
Escuela Nacional de Estudios Profesionales Aragón	2	3		5
Escuela Nacional de Estudios Profesionales Iztacala	1	7		8
Facultad de Estudios Superiores Cuautitlán	3	13	1	17
Facultad de Estudios Superiores Zaragoza	4	3	1	8
<b>UNIDAD ACADÉMICA DE LOS CICLOS PROFESIONAL Y DE POSGRADO DEL C.C.H.</b>	3	17	6	26
<b>T O T A L</b>	<b>131</b>	<b>141</b>	<b>48</b>	<b>320</b>

## FACULTAD DE ARQUITECTURA

## Especialización en:

- Cubiertas Ligeras
- Diseño Industrial (Materiales)(Productos)
- Planeación y Diseño de Edificios para la Salud
- Prefabricación e Industrialización de Edificios
- Terminales de Transporte
- Valuación Inmobiliaria
- Vivienda

## Maestría en:

- Arquitectura
- Diseño Industrial (Ergonomía)(Materiales y Procesos)(Metodología)  
(Resistencia de Materiales)(Mecanismos)(Teoría del Diseño)
- Urbanismo

## Doctorado en:

- Arquitectura
- Urbanismo

## ESCUELA NACIONAL DE ARTES PLASTICAS

## Maestría en:

- Artes Visuales (Pintura)(Escultura)(Grabado)(Arte Urbano)  
(Comunicación y Diseño Gráfico)

## FACULTAD DE CIENCIAS

## Especialización en:

- Microscopía Electrónica Aplicada a las Ciencias Biológicas

## Maestría en:

- Ciencias (Astronomía)
- Ciencias (Biología)

- Ciencias (Biología Animal)
- Ciencias (Biología Celular)
- Ciencias (Biología de Sistemas y Recursos Acuáticos)
- Ciencias (Biología Vegetal)
- Ciencias (Ciencia de Materiales)
- Ciencias (Ecología y Ciencias Ambientales)
- Ciencias (Edafología)
- Ciencias (Enseñanza e Historia de la Biología)
- Ciencias (Física)
- Ciencias (Geofísica)
- Ciencias (Geología)
- Ciencias (Matemáticas)

## Doctorado en:

- Ciencias (Astronomía)
- Ciencias (Biología)
- Ciencias (Ciencia de Materiales)
- Ciencias (Física)
- Ciencias (Geología)
- Ciencias (Matemáticas)

## FACULTAD DE CIENCIAS POLITICAS Y SOCIALES

## Maestría en:

- Administración Pública
- Ciencias Políticas
- Ciencias de la Comunicación
- Estudios Latinoamericanos (Ciencias Políticas y Sociales)

FACULTAD DE CIENCIAS POLITICAS Y SOCIALES (Continuación)

Maestría en:

- Relaciones internacionales
- Sociología

Doctorado en:

- Administración Pública
- Ciencia Política
- Estudios Latinoamericanos (Ciencias Políticas y Sociales)
- Relaciones internacionales
- Sociología

FACULTAD DE CONTADURIA Y ADMINISTRACION

Especialización en:

- Administración de Empresas Hoteleras y Gastronómicas
- Administración de Instituciones de Educación Media Superior y Superior
- Administración de la Producción
- Administración de Personal
- Administración de Riesgos
- Auditoría Interna
- Comercio Exterior
- Contraloría Pública
- Finanzas
- Fiscal (Contribuciones)
- Informática
- Mercadotecnia

Maestría en:

- Administración (Organizaciones)
- Administración de la Atención Médica y de Hospitales
- Contaduría

Doctorado en:

- Administración (Organizaciones)

FACULTAD DE DERECHO

Especialización en:

- Ciencias Penales
- Derecho Constitucional y Administrativo
- Derecho Fiscal
- Derecho Internacional
- Derecho Privado (Civil y Mercantil)
- Derecho Social
- Finanzas Públicas

Maestría en:

- Derecho
- Derecho Fiscal
- Derecho Internacional

Doctorado en:

- Derecho
- Derecho Fiscal
- Derecho Internacional

**FACULTAD DE ECONOMIA**

Maestría en:

- Economía

Doctorado en:

- Economía

**FACULTAD DE FILOSOFIA Y LETRAS**

Maestría en:

- Bibliotecología
- Enseñanza Superior a/
- Estudios Latinoamericanos (Filosofía)(Historia)(Literatura)
- Estudios Mesoamericanos
- Filosofía
- Filosofía de la Ciencia
- Geografía (Evaluación y Conservación de Recursos Naturales) (Planeación)
- Historia (Historia de México)
- Historia (Historia del Arte)
- Letras (Letras Clásicas)
- Letras (Letras Inglesas)
- Letras (Lingüística Hispánica)
- Letras (Literatura Española)
- Letras (Literatura Iberoamericana)
- Letras (Literatura Mexicana)
- Literatura Comparada
- Pedagogía

Doctorado en:

- Antropología
- Estudios Latinoamericanos
- Estudios Mesoamericanos
- Filosofía
- Filosofía de la Ciencia
- Geografía
- Historia
- Historia del Arte
- Letras
- Letras Clásicas
- Lingüística Hispánica
- Literatura (Española) (Iberoamericana) (Mexicana)
- Literatura Comparada
- Pedagogía

**FACULTAD DE INGENIERIA**

Especialización en:

- Ingeniería (Construcción);
- Ingeniería Sanitaria
- Métodos Artificiales de Producción Petrolera
- Obras Hidráulicas
- Obras Marítimas
- Perforación de Pozos Petroleros
- Proyectos de Instalaciones Eléctricas
- Proyectos de Instalaciones Mecánicas

**FACULTAD DE INGENIERIA (Continuación)**

**Especialización en:**

- Recuperación Secundaria en Yacimientos Petrolíferos
- Reparación y Terminación de Pozos Petroleros
- Seguridad de Instalaciones Industriales de Explotación Petrolera

**Maestría**

- Ingeniería (Aprovechamientos Hidráulicos)
- Ingeniería (Construcción)
- Ingeniería (Energética)
- Ingeniería (Estructuras)
- Ingeniería (Exploración de Recursos Energéticos del Subsuelo)
- Ingeniería (Hidráulica)
- Ingeniería (Investigación de Operaciones)
- Ingeniería (Mecánica de Suelos)
- Ingeniería (Planeación)
- Ingeniería Ambiental
- Ingeniería de Vías Terrestres
- Ingeniería Eléctrica
- Ingeniería Mecánica
- Ingeniería Nuclear
- Ingeniería Petrolera

**Doctorado en:**

- Ingeniería

**FACULTAD DE MEDICINA**

**Especialización en:**

- Anatomía Patológica
- Anestesiología
- Angiología
- Biología de la Reproducción Humana
- Cardiología
- Ciencias Biomédicas (Anatomía)(Embriología)(Histología)(Inmunología)
- Cirugía Cardiovascular
- Cirugía de Mano
- Cirugía de Tórax
- Cirugía General
- Cirugía Pediátrica
- Cirugía Plástica y Reconstructiva
- Dermatología
- Endocrinología y Nutriología
- Estadística Aplicada a la Salud
- Gastroenterología
- Genética Médica
- Ginecología y Obstetricia
- Hematología
- Infectología
- Inmunología Clínica y Alergia
- Laboratorio Clínico
- Medicina de Rehabilitación
- Medicina del Deporte y Actividad Física

FACULTAD DE MEDICINA (Continuación)

Especialización en:

- Medicina del Enfermo en Estado Crítico
- Medicina del Trabajo
- Medicina General Familiar
- Medicina Integral Naval
- Medicina Interna
- Medicina Legal
- Medicina Nuclear
- Nefrología
- Neumología
- Neurocirugía
- Neurología
- Oftalmología
- Oncología Médica y Radioterapia
- Otorrinolaringología
- Pediatría Médica
- Proctología
- Psicoanálisis
- Psicoterapia de Grupo
- Psicoterapia Médica
- Psiquiatría
- Psiquiatría (Infantil y de la Adolescencia)
- Radiodiagnóstico
- Residencia de Medicina Familiar
- Reumatología

- Traumatología y Ortopedia

- Urología

Maestría en:

- Ciencias Biomédicas
- Ciencias Médicas
- Ciencias Sociomédicas
- Educación Médica
- Estadística Aplicada a la Salud
- Medicina
- Psiquiatría (Psicoterapia Médica)(Psiquiatría Infantil y de la Adolescencia)(Psiquiatría Social)

Doctorado en:

- Ciencias Biomédicas
- Ciencias Médicas
- Psiquiatría

FACULTAD DE MEDICINA VETERINARIA Y ZOOTECNIA

Especialización en:

- Diagnóstico en Bacterología y Micología Veterinarias
- Diagnóstico en Patología Veterinaria
- Medicina y Cirugía de Perros y Gatos
- Planificación en Salud Animal
- Producción Animal (Aves) a/
- Producción Animal (Bovinos) a/
- Producción Animal (Porcinos) a/

FACULTAD DE MEDICINA VETERINARIA Y ZOOTECNIA (Continuación)

Maestría en:

- Ciencias Veterinarias
- Producción Animal

Doctorado en:

- Ciencias Veterinarias

FACULTAD DE ODONTOLOGIA

Especialización en:

- Cirugía Bucal
- Docencia de la Odontología (Anatomía Dental)(Cirugía Bucal)  
(Exodoncia)(Materiales Dentales)(Oclusión Dental)(Operatoria  
Dental)(Patología Bucal)(Endodoncia)(Histología Dental)(Medicina  
(Estomatológica)(Odontología Preventiva)(Parodoncia)(Prótesis  
Bucal)(Radiología)
- Endodoncia
- Materiales Dentales
- Odontopediatría
- Ortodoncia
- Parodoncia
- Patología Bucal
- Prótesis Bucal Fija
- Prótesis Bucal Removible
- Prótesis Máxilo-Facial
- Salud Pública Bucal

Maestría

- Odontología

Doctorado en:

- Odontología

FACULTAD DE PSICOLOGIA

Especialización en:

- Desarrollo del Niño
- Psicología Clínica y Psicoterapia de Grupo en Instituciones

Maestría en:

- Análisis Experimental de la Conducta
- Psico-Biología
- Psicología (Psicología Clínica)
- Psicología Ambiental
- Psicología Educativa
- Psicología General Experimental
- Psicología Social

Doctorado en:

- Psicología

FACULTAD DE QUIMICA

Especialización en:

- Administración Industrial
- Bioquímica Clínica
- Docencia en Química

Maestría en:

- Administración Industrial
- Ciencia de Alimentos (Ingeniería de Alimentos) (Química de Alimentos)
- Ciencias Nucleares
- Ciencias Químicas (Bioquímica)
- Ciencias Químicas (Farmacia-Química-Farmacéutica)

FACULTAD DE QUIMICA (Continuación)

Maestría en:

- Ciencias Químicas (Fisicoquímica)
- Ciencias Químicas (Gestión de Tecnología)
- Ciencias Químicas (Química Analítica)
- Ciencias Químicas (Química Inorgánica)
- Ciencias Químicas (Química Orgánica)
- Farmacia (Biofarmacia)
- Farmacia (Control de Medicamentos)
- Ingeniería Química (Procesos)
- Ingeniería Química (Proyectos)
- Metalurgia
- Química Inorgánica (Cerámica)

Doctorado en:

- Ciencias Químicas

ESCUELA NACIONAL DE TRABAJO SOCIAL

Especialización en:

- Trabajo Social en el Sector Salud

ESCUELA NACIONAL DE ESTUDIOS PROFESIONALES ACATLAN

Especialización en:

- Control de Calidad
- Costos de la Construcción
- Estructura Jurídico-Económica de la Inversión Extranjera
- Geotecnia
- Instituciones Administrativas de Finanzas Públicas

Maestría en:

- Estudios México-Estados Unidos
- Política Criminal

ESCUELA NACIONAL DE ESTUDIOS PROFESIONALES ARAGON

Especialización en:

- Ciencias Penales
- Puentes

Maestría en:

- Derecho (Ciencias Penales)
- Economía (Financiera)
- Enseñanza Superior

ESCUELA NACIONAL DE ESTUDIOS PROFESIONALES IZTACALA

Especialización en:

- Endoperiodontología

Maestría en:

- Biología de la Reproducción
- Biología de Recursos Vegetales
- Farmacología Conductual
- Investigación de Servicios de Salud
- Modificación de Conducta
- Neurociencias
- Psicología (Metodología de la Teoría e Investigación Conductual)



FACULTAD DE ESTUDIOS SUPERIORES CUAUTITLAN

Especialización en:

- Microbiología
- Nutrición Animal
- Producción de Bovinos y Caprinos

Maestría en:

- Biología de Recursos Vegetales
- Farmacología Conductual
- Físicoquímica (Métodos y Metrología)
- Ingeniería (Metalmeccánica)
- Investigación de Servicios de Salud
- Microbiología
- Modificación de Conducta
- Neurociencias
- Nutrición Animal
- Producción Animal (Bovinos y Caprinos)
- Producción de Bovinos y Caprinos
- Psicología (Metodología de la Teoría e Investigación Conductual)
- Reproducción Animal

Doctorado en:

Ciencias (Microbiología)

FACULTAD DE ESTUDIOS SUPERIORES ZARAGOZA

Especialización en:

- Desarrollo Farmacéutico
- Estomatología en Atención Primaria
- Procesos Farmacéuticos
- Salud en el Trabajo y su Impacto Ambiental

Maestría en:

- Investigación en Biología de los Sistemas Humanos
- Neuropsicología
- Psicología (Educación Especial)

Doctorado en:

- Ciencias (Biología)

UNIDAD CADEMICA DE LOS CICLOS PROFESIONAL Y DE POSGRADO DEL C.C.H.

Especialización en:

- Biotecnología
- Estadística Aplicada
- Heliodesign

Maestría en:

- Aguas Subterráneas
- Biotecnología
- Ciencias de la Computación
- Ciencias del Mar (Oceanografía Biológica y Pesquera) (Oceanografía Física)(Oceanografía Geológica)(Oceanografía Química)
- Ciencias Económicas
- Ciencias Fisiológicas
- Ecología Básica
- Educación Matemática
- Energía Solar (Fototérmica)(Fotovoltaica)
- Estadística e Investigación de Operaciones
- Estudios Espaciales
- Geofísica

UNIDAD CADEMICA DE LOS CICLOS PROFESIONAL Y DE POSGRADO DEL C.C.H. (Continuación)

- Exploración Geofísica
- Investigación Biomédica Básica
- Lingüística Aplicada
- Modelación Matemática y Computacional de Sistemas Geofísicos
- Sismología y Física del Interior de la Tierra

Doctorado en:

- Biotecnología
- Ciencias del Mar (Oceanografía Biológica y Pesquera)(Oceanografía Física)(Oceanografía Geológica)(Oceanografía Química)
- Ciencias Fisiológicas
- Ecología
- Geofísica (Aguas Subterráneas)(Estudios Espaciales)(Exploración Geofísica)(Modelación Matemática y Computacional)(Sismología y Física del Interior de la Tierra)
- Investigación Biomédica Básica

## **XVIII. ORGANOGRAMA GENERAL**



CONSEJO  
UNIVERSITARIO

JUNTA  
DE  
GOBIERNO

RECTOR

PATRONATO  
UNIVERSITARIO

COLEGIO DE  
DIRECTORES DE  
FACULTADES Y ESCUELAS

COMISION  
INTERNA DE  
ADMINISTRACION

COLEGIO DE  
DIRECTORES DE  
BACHILLERATO

COMITE ASESOR  
DE  
PLANEACION

CONSEJO DE  
ESTUDIOS DE  
POSGRADO

COMITE ASESOR  
EN  
COMPUTO

TRIBUNAL  
UNIVERSITARIO

DEFENSORIA DE  
LOS DERECHOS  
UNIVERSITARIOS



DIAGRAMA DE ORGANIZACION INDICATIVO POR SISTEMA  
UNAM, MAYO, 1993



**ANEXOS**

NOTAS ACLARATORIAS  
FUENTES DE INFORMACION  
FECHAS DE CORTE

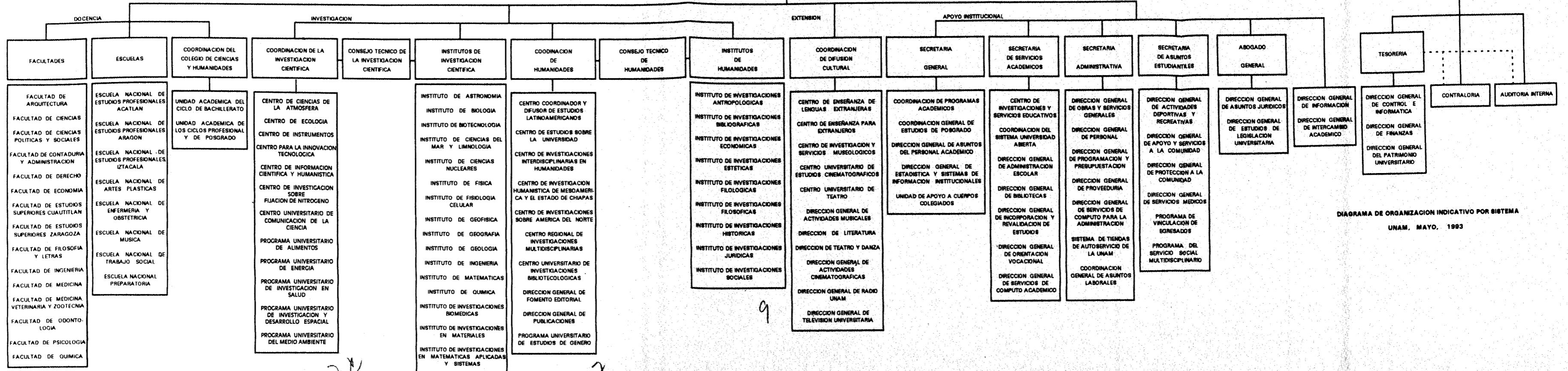



- 1) En población escolar, las cifras de reingreso no incluyen a aquellos alumnos que únicamente presentaron exámenes extraordinarios.
  
- 2) La población escolar de reingreso a la carrera de Médico Cirujano incluye 348 hombres y 347 mujeres del internado médico (ciclos IX y X del Plan de Estudios 1967 y 5° año del Plan de Estudios 1985).



A manera de reconocimiento, a continuación se presentan para cada capítulo, las dependencias o instancias que aportaron y/o revisaron los datos que integran esta Agenda Estadística.

**PROFESORES E INVESTIGADORES EMERITOS**

- Dirección General de Asuntos del Personal Académico
- Secretaría Ejecutiva de la Junta de Gobierno y Consejo Universitario

**PREMIO UNIVERSIDAD NACIONAL**

- Dirección General de Asuntos del Personal Académico
- Secretaría Ejecutiva de la Junta de Gobierno y Consejo Universitario

**DISTINCION UNIVERSIDAD NACIONAL A JOVENES ACADEMICOS**

- Dirección General de Asuntos del Personal Académico
- Secretaría Ejecutiva de la Junta de Gobierno y Consejo Universitario

**CATEDRAS Y ESTIMULOS ESPECIALES**

- Coordinación de Humanidades
- Coordinación de la Investigación Científica
- Dirección General de Control e Informática
- Facultades y Escuelas
- Secretaría Ejecutiva de la Junta de Gobierno y Consejo Universitario

**POBLACION ESCOLAR DE PRIMER INGRESO Y REINGRESO**

- Coordinación General de Estudios de Posgrado
- Dirección General de Administración Escolar
- Facultad de Medicina

**EGRESADOS, EXAMENES PROFESIONALES Y DE GRADO**

- Coordinación General de Estudios de Posgrado
- Dirección General de Administración Escolar
- Facultad de Medicina

**SERVICIO SOCIAL**

- Programa del Servicio Social Multidisciplinario

**PRESUPUESTO**

- Dirección General de Programación y Presupuestación

## FUENTES DE INFORMACION

### RECURSOS HUMANOS

- Dirección General de Personal
- Dirección General de Servicios de Cómputo para la Administración

### ACCIONES DE INTERCAMBIO ACADEMICO

- Dirección General de Intercambio Académico

### PROGRAMAS Y ESTIMULOS PARA EL PERSONAL ACADEMICO

- Dirección General de Asuntos del Personal Académico

### PERSONAL ACADEMICO DE LA UNAM EN EL SISTEMA NACIONAL DE INVESTIGADORES (SNI) POR AREA Y DEPENDENCIA

- Sistema Nacional de Investigadores, CONACYT

### SERVICIOS BIBLIOTECARIOS

- Dirección General de Bibliotecas

### ACTIVIDADES DE DIFUSION CULTURAL

- Coordinación de Difusión Cultural

### PLANTA FISICA

- Dirección General de Obras y Servicios Generales

### PLANES DE ESTUDIO DE NIVEL LICENCIATURA Y TECNICO

- Unidad de Apoyo a Cuerpos Colegiados

### PLANES DE ESTUDIO DE NIVEL POSGRADO

- Coordinación General de Estudios de Posgrado

### ORGANOGRAMA GENERAL

- Dirección General de Personal

CATEDRAS Y ESTIMULOS ESPECIALES	30 de septiembre de 1993
POBLACION ESCOLAR DE PRIMER INGRESO Y REINGRESO	
- Nivel Bachillerato, Técnico y Licenciatura	30 de marzo de 1993
- Nivel Posgrado	20 de abril de 1993
EGRESADOS, EXAMENES PROFESIONALES Y DE GRADO APROBADOS	
- Egresados	Fin de ciclo escolar 1991-1992
- Exámenes Profesionales Aprobados	31 de diciembre de 1992
- Exámenes de Grado Aprobados	31 de diciembre de 1992
SERVICIO SOCIAL	31 de diciembre de 1992
RECURSOS HUMANOS	Nómina de la 8va. quincena de 1993
ACCIONES DE INTERCAMBIO ACADEMICO	31 de diciembre de 1992
PROGRAMAS Y ESTIMULOS PARA EL PERSONAL ACADEMICO	31 de diciembre de 1992
PERSONAL ACADEMICO ADSCRITO AL SNI	31 de diciembre de 1992
SERVICIOS BIBLIOTECARIOS	31 de diciembre de 1992
ACTIVIDADES DE DIFUSION CULTURAL	31 de diciembre de 1992
PLANTA FISICA	31 de diciembre de 1992
PLANES DE ESTUDIO	Marzo de 1993
ORGANOGRAMA GENERAL	Mayo de 1993

El diseño, procesamiento e integración de la información y la edición del material que conforma la Agenda Estadística 1993, estuvo a cargo de la Coordinación de Estadística y Sistemas de la Dirección General de Estadística y Sistemas de Información Institucionales. Los participantes fueron, en orden alfabético:

María Teresa Camacho Sánchez

María de Jesús Guerrero Islas

Arturo Rojas Docal

Moisés Silva Cervantes

Héctor Raúl Tovar Ureña

Alfonso Valencia Pichardo

Responsable de la publicación: Jaime Escamilla Rivera.



**Agenda Estadística 1993, publicada por la Dirección General de Estadística y Sistemas de Información Institucionales de la UNAM, se terminó de imprimir en octubre de 1993, en los talleres de Estampa Artes Gráficas. Se utilizó papel couche de 210 g para la portada y papel cultural crema de 75 g para las páginas interiores. Esta edición consta de 1,250 ejemplares.**





