

UNIVERSIDAD NACIONAL
AUTÓNOMA DE MÉXICO

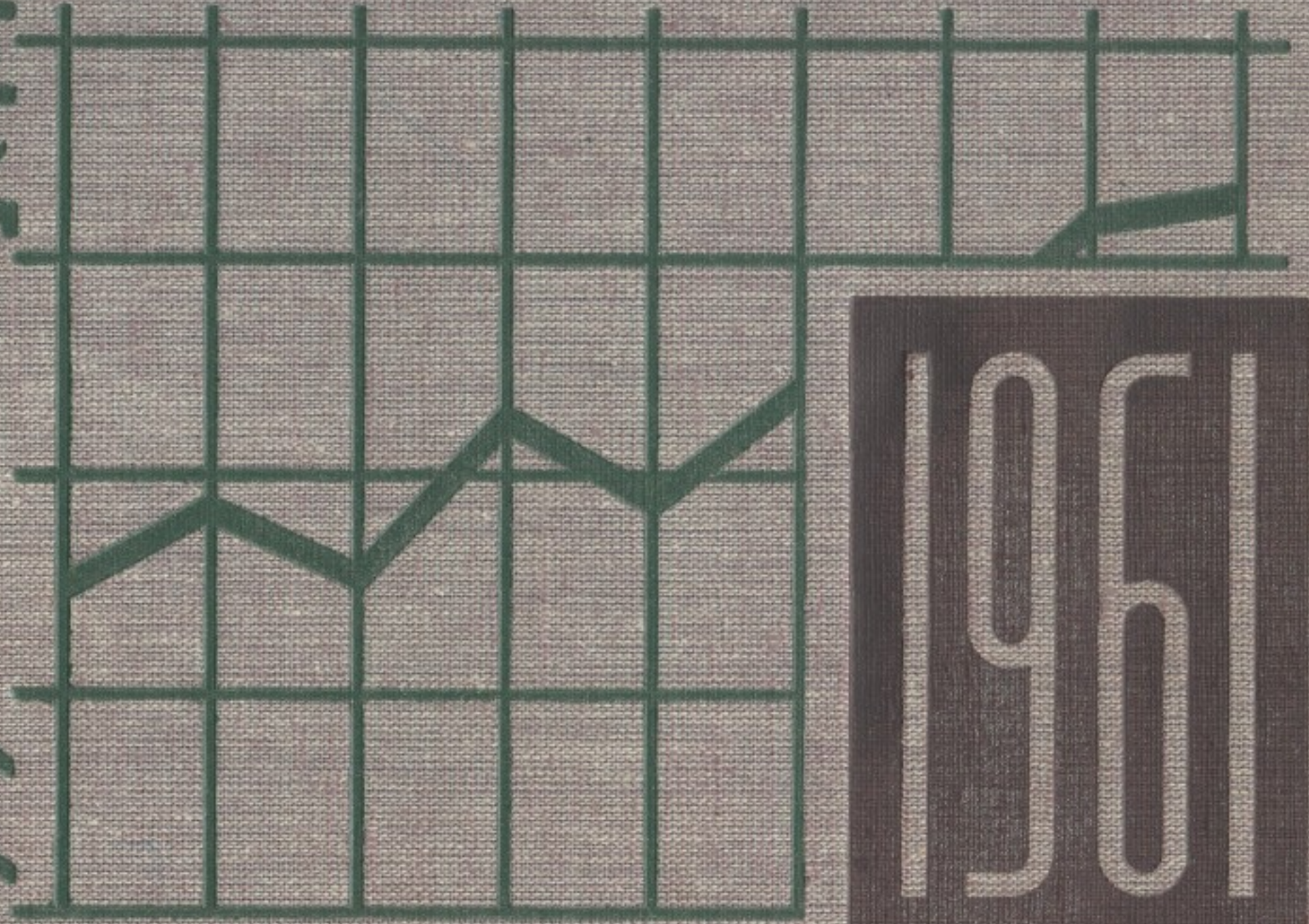

1961

ANUARIO ESTADÍSTICO

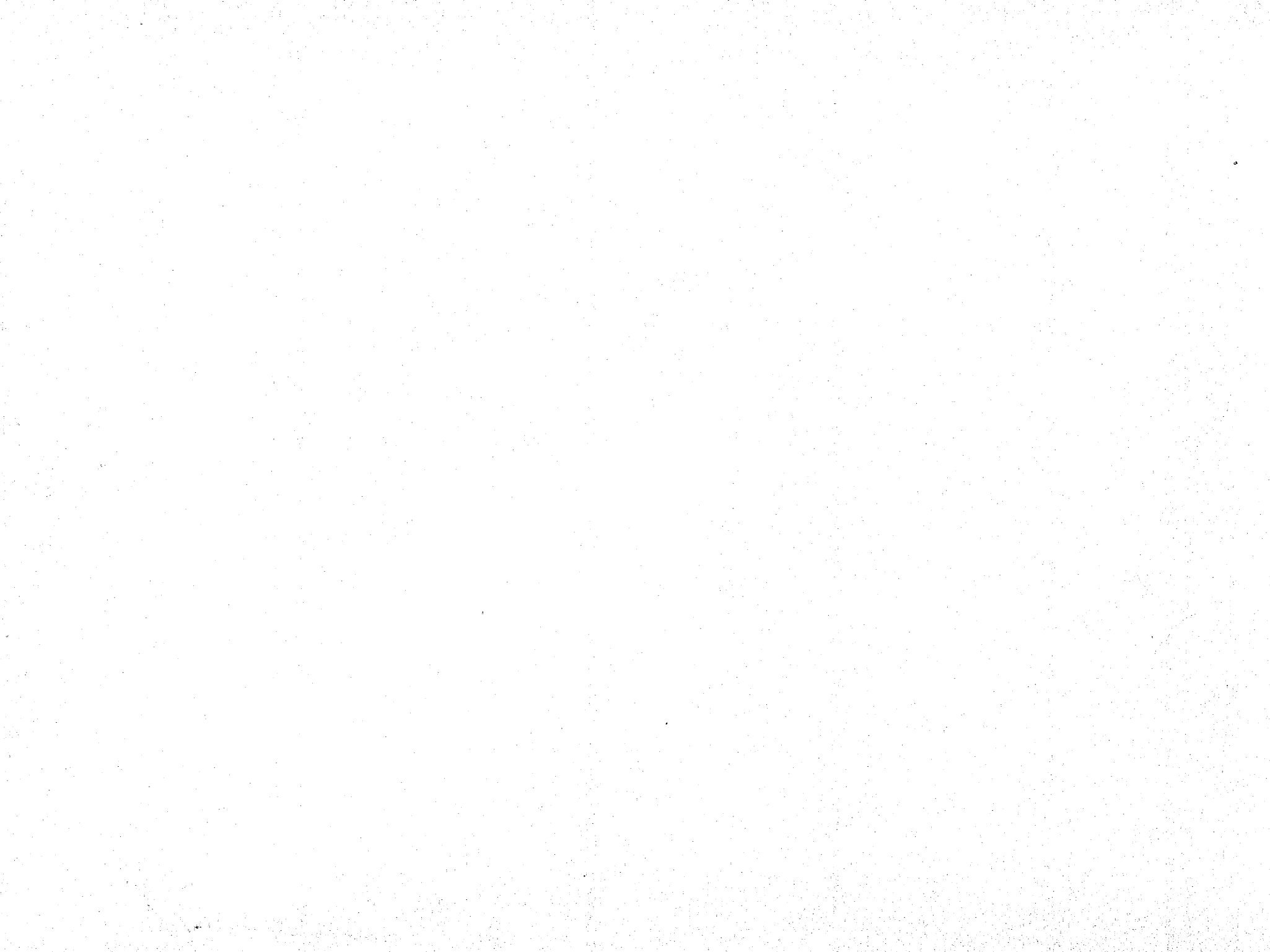



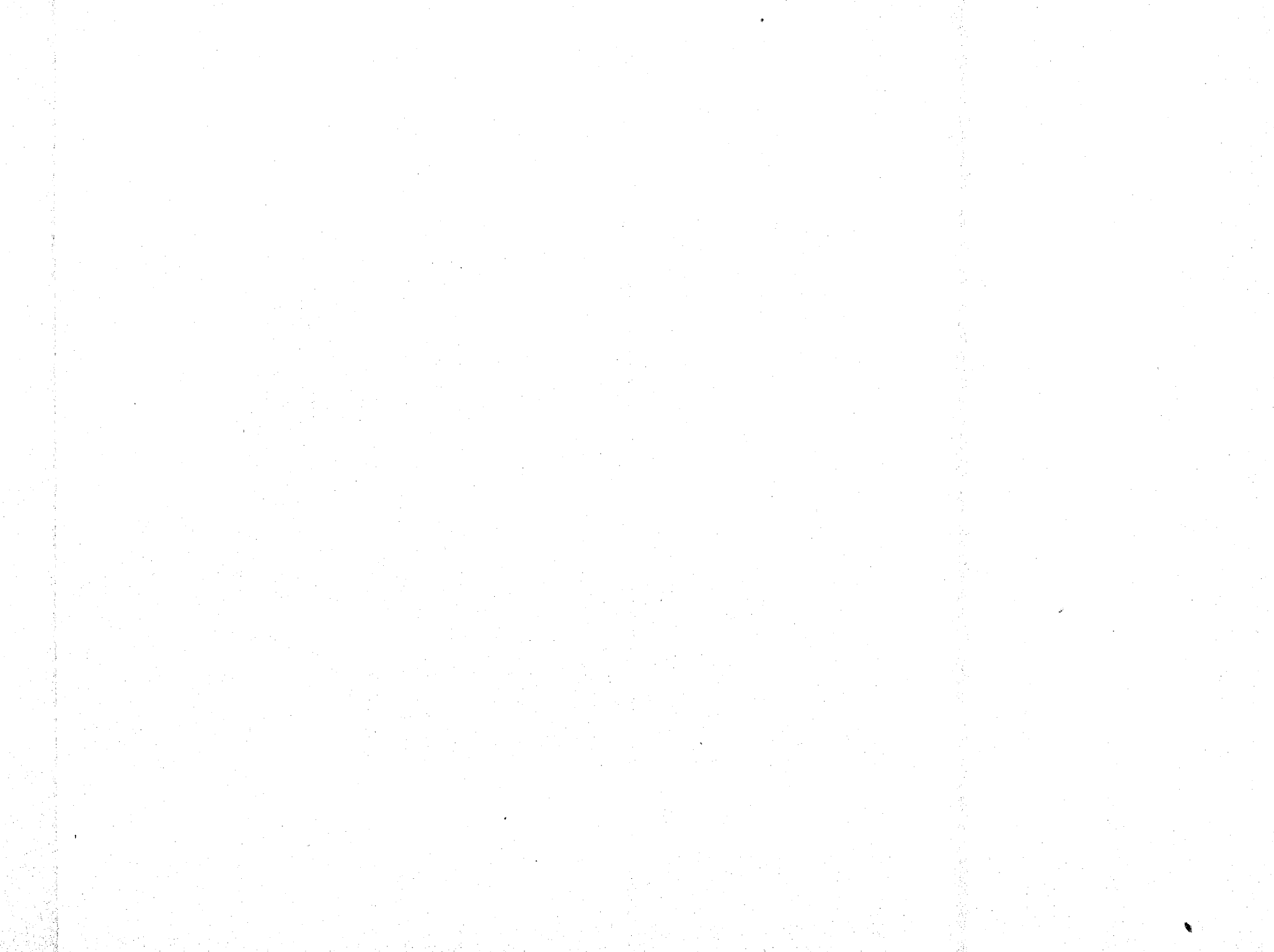

UNIVERSIDAD NACIONAL
AUTÓNOMA DE MÉXICO



ANUARIO ESTADÍSTICO 1961

Primera edición: 1963

Derechos reservados conforme a la ley
© 1963, Universidad Nacional Autónoma de México
Ciudad Universitaria. México 20, D. F.

DIRECCIÓN GENERAL DE PUBLICACIONES

Impreso y hecho en México

RECTOR DE LA UNIVERSIDAD NACIONAL
D R. I G N A C I O C H Á V E Z

S E C R E T A R I O G E N E R A L
DR. ROBERTO L. MANTILLA MOLINA

S E C R E T A R I O A U X I L I A R
LIC. DIEGO G. LÓPEZ ROSADO

JEFE DEL DEPARTAMENTO DE ESTADÍSTICA
LIC. JUAN SALCEDO GONZÁLEZ

Í N D I C E

I—ASPECTO HUMANO

A) Escolar

1. Escuelas de la UNAM
2. Escuelas Incorporadas

B) Socio Económico

C) Personal de la UNAM

II—ASPECTO FINANCIERO

III—OTRAS ESTADÍSTICAS

La Universidad Nacional Autónoma de México, por medio del Departamento de Estadística, presenta el Anuario correspondiente al año de 1961. De manera objetiva se exponen las cifras relacionadas con las principales actividades de la vida universitaria.

El capítulo primero, Ramo Escolar, informa de la inscripción, que es una de las más altas en América Latina; de la procedencia del estudiante nacional o extranjero y del número de egresados y titulados de las carreras humanísticas, científicas o técnicas que se imparten en las cinco Facultades y once Escuelas Profesionales con que cuenta la Universidad. Trece cuadros se dedican a las Escuelas Secundarias, Preparatorias, Subprofesionales y Profesionales, incorporadas a la Universidad Nacional.

El capítulo segundo, Ramo Social y Económico, describe la edad de los estudiantes, su estado civil, su nacionalidad y el lugar donde nacieron. Una sección completa habla del ámbito económico donde se mueve el alumno: su habitación, sus necesidades de trabajo y el tiempo que dedican para cubrir las, la dependencia económica y el número de estudiantes que tienen dependientes económicos.

El capítulo tercero, Personal, trata de los que colaboran en la Universidad: por un lado el personal docente que se encarga de la labor de enseñanza y por el otro, el grupo consubstancial de investigadores que laboran, según su especialidad, en el gabinete, en el laboratorio, en las bibliotecas o en el campo.

También se hace referencia al personal profesional, de confianza, administrativo, especializado y obrero que ayuda al desarrollo de las labores de la Universidad y también a cumplir con la misión cultural que tiene.

El capítulo cuarto describe la situación financiera de la Universidad Nacional, sus ingresos, indicando su origen y su monto y los egresos, anotando las finalidades que sirven de base a la distribución de los recursos.

Mencionaremos la valiosa y amplia colaboración, recibida de parte del Estado, que proporcionó a la Universidad un subsidio que en el ejercicio de 1961-1962 fue de 145 millones de pesos, equivalentes al 87% del total de ingresos.

Los ingresos que por concepto de Servicios Universitarios recibió la Casa de Estudios en el ejercicio de 1961-1962, incluyen los procedentes del rubro Educación, los relacionados a las Escuelas Incorporadas, los Adeudos de los Ex alumnos, los Cursos Temporales, los referentes al Patrimonio Universitario, etcétera. Por este concepto se recaudaron 16.4 millones de pesos, que representaron el 10% del total. Los ingresos que por diversos conceptos se recibieron, sumaron la cantidad de cuatro millones de pesos, equivalentes al 2.6% del total.

En el anterior renglón se incluyen los legados, las donaciones, etcétera, que recibe la Universidad de diversas instituciones, públicas o privadas, nacionales o extranjeras, o bien de particulares.

Estos recursos son dedicados a las necesidades más imperiosas de la alta cultura del país, para que en esta forma la Universidad, a la vez que obliga al estudiante a superar su nivel académico, prepare profesionistas, investigadores y maestros más aptos en el ejercicio de sus tareas.

En el capítulo de Otras Estadísticas, nos referimos a temas diversos, como el de las actividades desarrolladas por el Centro de Salud, el movimiento de correspondencia, la producción de la Imprenta Universitaria, etcétera, que permiten conocer aspectos de las múltiples actividades desarrolladas por esta Casa de Estudios.

Todos estos cuadros estadísticos, que forman el presente Anuario, se presentan para que los estudiosos, nacionales o extranjeros, los analicen y lleguen a conclusiones sobre campos de su interés y aporten observaciones que ayuden a las Autoridades Universitarias a orientar sus tareas por una senda de superación.

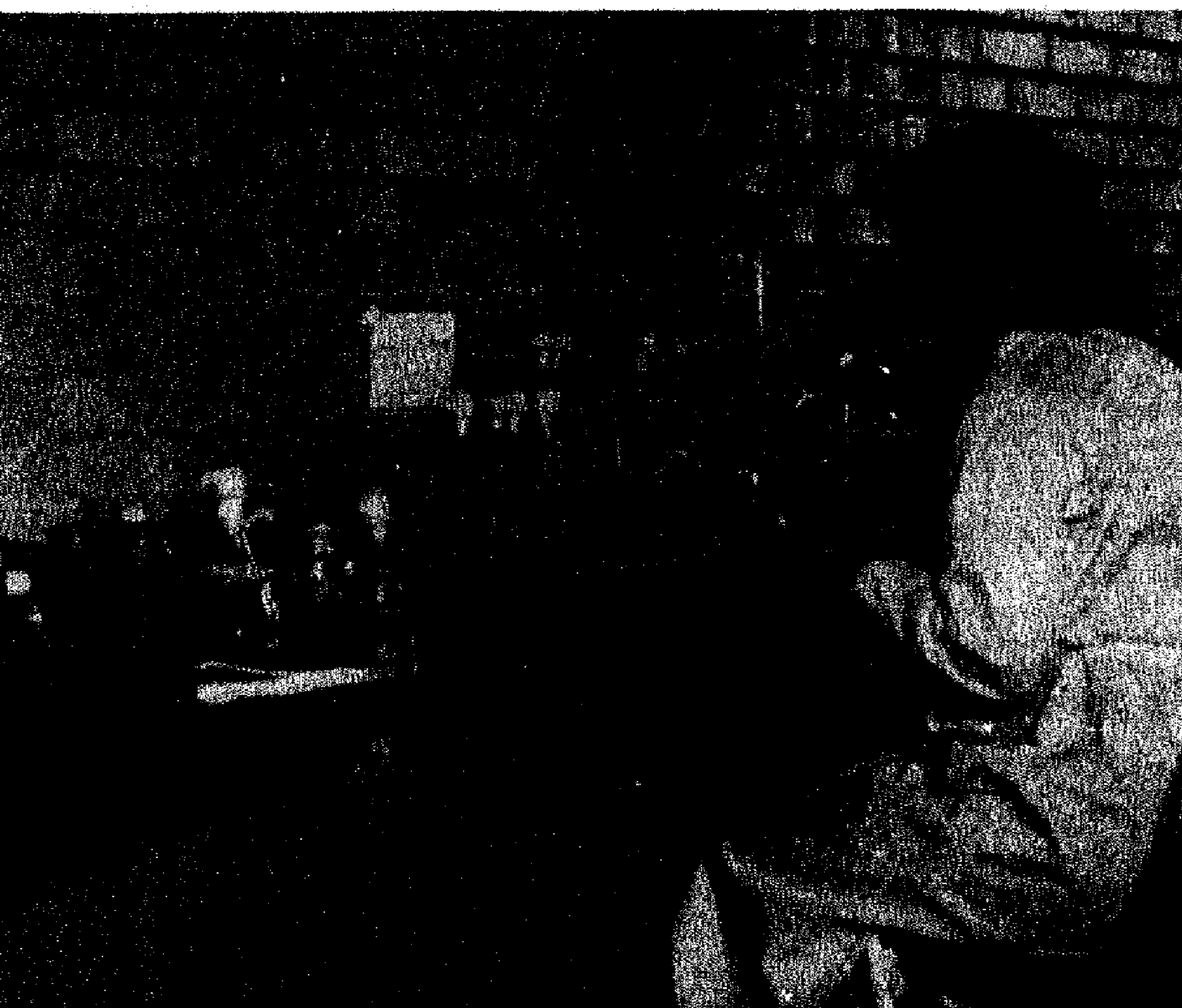
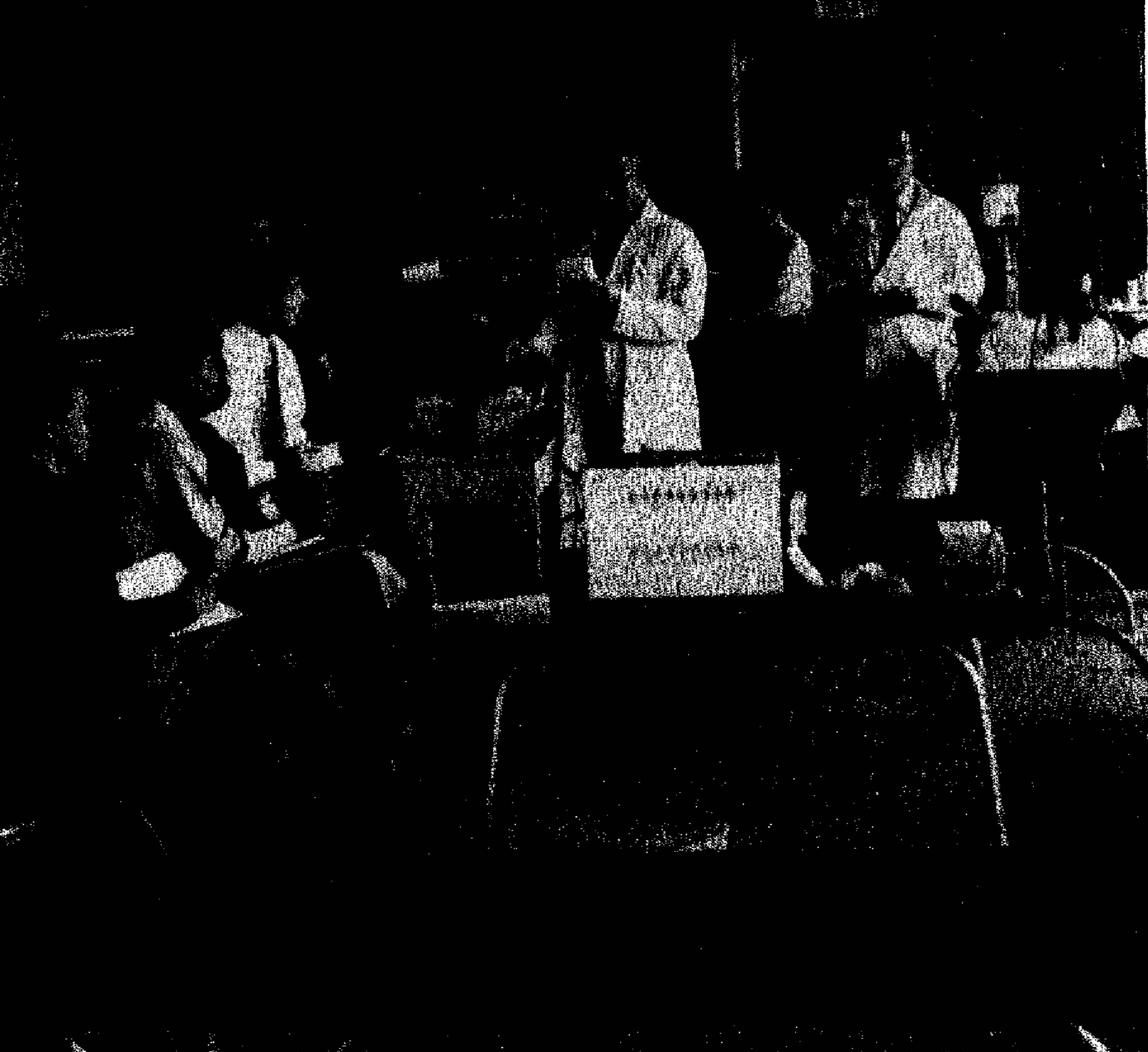

ASPECTO HUMANO

A) ESCOLAR

1. Escuelas de la UNAM

Población escolar	10
Movimiento de inscripción	12
Promedios de los alumnos de primer ingreso	14
Calidad y población escolar	16
Aprovechamiento escolar	32
Procedencia escolar	33
Instituciones donde estudian otra carrera los alumnos	36
Alumnos que estudian otra carrera	38
Egresados de las Facultades y Escuelas	40
Títulos expedidos por Facultades y Escuelas de la UNAM	44
Edad de los titulados	47
Títulos expedidos según nacionalidad	56
Títulos revalidados por la UNAM	61
Menciones honoríficas expedidas	62

1.—POBLACIÓN ESCOLAR. 1961

FACULTADES Y ESCUELAS	Total General	Primer Ingreso	Reingreso
U. N. A. M.	67 967	23 550	44 417
Facultades	25 304	6 687	18 617
Escuelas Profesionales	18 465	5 129	13 336
Escuela Nacional Preparatoria	23 101	10 639	12 462
Facultad de Ciencias	1 126	438	688
Facultad de Derecho	6 721	1 675	5 046
Facultad de Filosofía y Letras	2 168	977	1 191
Facultad de Ingeniería	6 883	1 668	5 215
Facultad de Medicina	8 406	1 929	6 477
Escuela Nacional de Arquitectura	3 750	837	2 913
Escuela Nacional de Artes Plásticas	632	249	383
Escuela Nacional de Ciencias Políticas y Sociales	620	275	345
Escuela Nacional de Ciencias Químicas	2 668	643	2 025
Escuela Nacional de Comercio y Administración	5 531	1 459	4 072
Escuela Nacional de Economía	1 918	540	1 378
Escuela Nacional de Enfermería y Obstetricia	382	128	254
Escuela Nacional de Medicina Veterinaria y Zootecnia	1 168	315	853
Escuela Nacional de Música	742	363	379
Escuela Nacional de Odontología	1 054	320	734
Plantel Núm. 1	2 298	984	1 314
Plantel Núm. 2	4 375	1 404	2 971
Plantel Núm. 3	2 345	1 092	1 253
Plantel Núm. 4	2 137	975	1 162
Plantel Núm. 5	6 627	3 362	3 265
Plantel Núm. 6	2 046	1 116	930
Plantel Núm. 7	3 273	1 706	1 567
Instituto de Química	2	—	2
Cursos de Verano	1 095	1 095	—

NOTA: El Instituto de Química y los Cursos de Verano, solo se incluyen en el total de la U.N.A.M.

La población escolar fue de 67 967 estudiantes, de los cuales aproximadamente dos terceras partes continuaron sus estudios iniciados en años anteriores y un tercio fue de nuevo ingreso. Los últimos se dirigieron por igual a Facultades y Escuelas Profesionales.

El ritmo de crecimiento anual de la población escolar de la Universidad fue de 12.75% en los últimos 4 años.

POBLACION ESCOLAR DE LA U. N. A. M. 1961

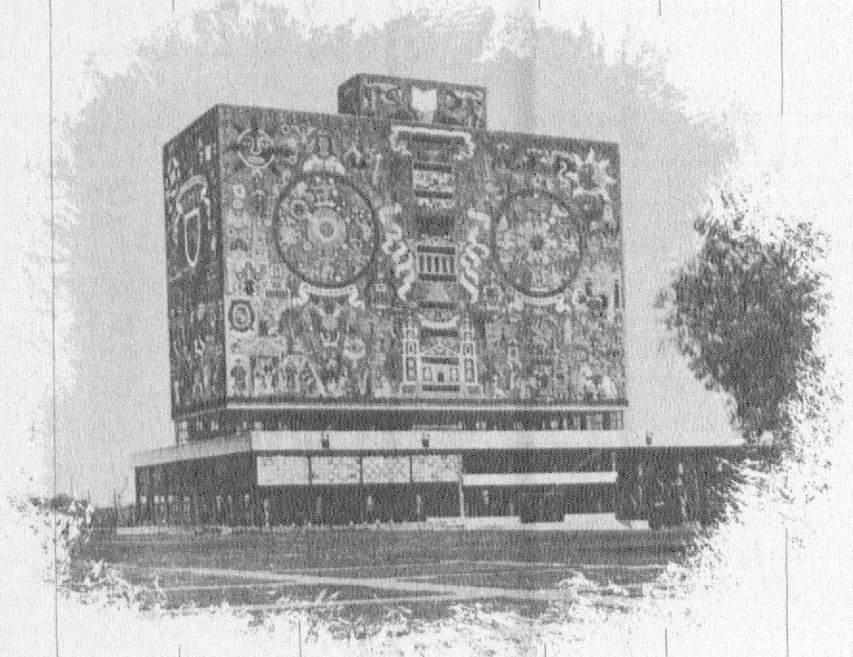
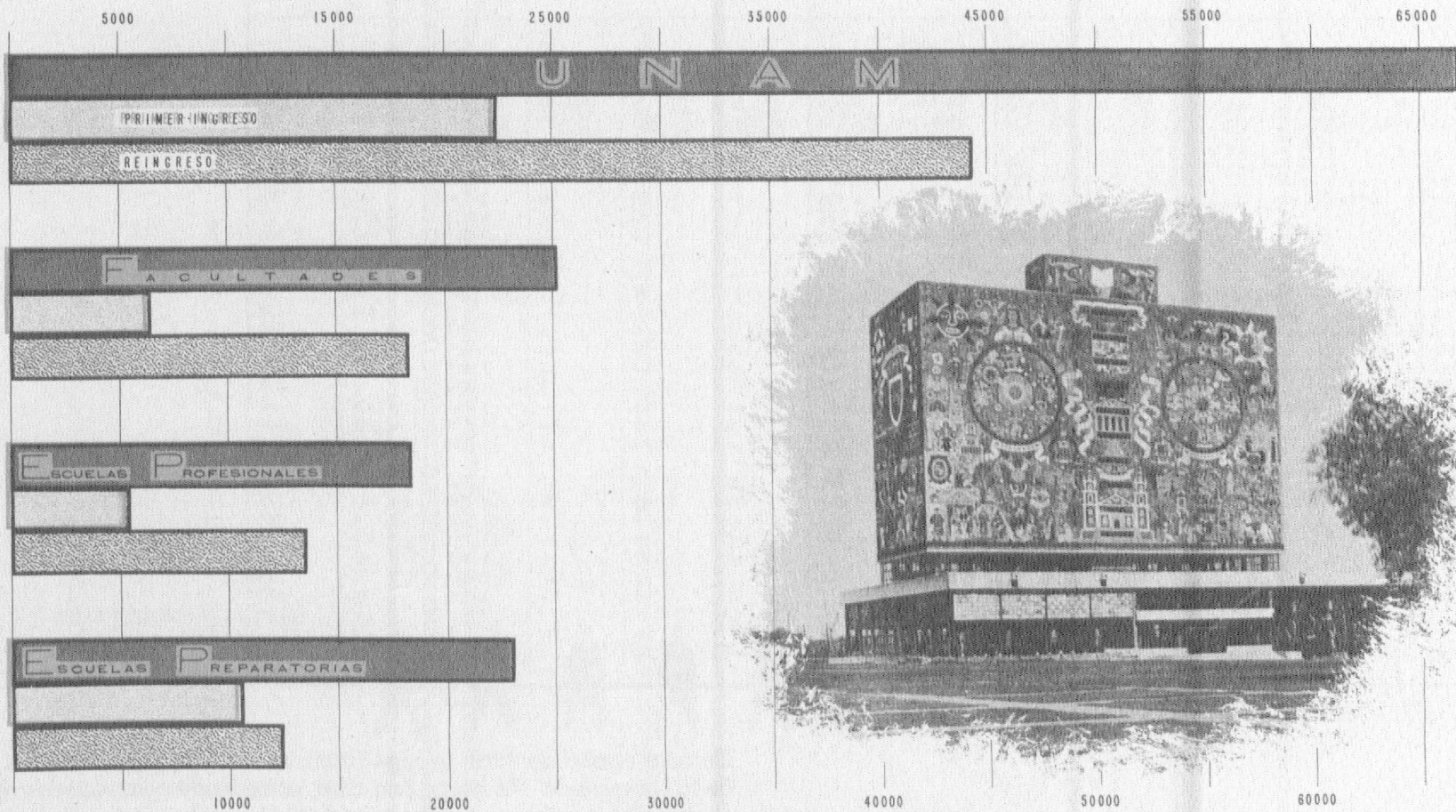

2.—M O V I M I E N T O D E I N S C R I P C I Ó N . 1 9 6 1

FACULTADES Y ESCUELAS	A L T A S			B A J A S			EXISTENCIA AI FINAL		
	Suma	Hombres	Mujeres	Suma	Hombres	Mujeres	Suma	Hombres	Mujeres
U. N. A. M.*	67 967	55 801	12 166	372	280	92	66 500	55 148	11 352
Facultades	25 304	21 099	4 205	129	93	36	25 175	21 006	4 169
Escuelas Profesionales	18 465	14 856	3 609	63	44	19	18 402	14 812	3 590
Escuela Nacional Preparatoria	23 101	19 471	3 630	180	143	37	22 921	19 328	3 593
Facultad de Ciencias	1 126	777	349	2	1	1	1 124	776	348
Facultad de Derecho	6 721	5 637	1 084	33	29	4	6 688	5 608	1 080
Facultad de Filosofía y Letras	2 168	760	1 408	44	14	30	2 124	746	1 378
Facultad de Ingeniería	6 883	6 859	24	41	40	1	6 842	6 819	23
Facultad de Medicina	8 406	7 066	1 340	9	9	—	8 397	7 057	1 340
Escuela Nacional de Arquitectura	3 750	3 525	225	—	—	—	3 750	3 525	225
Escuela Nacional de Artes Plásticas	632	538	94	33	22	11	599	516	83
Escuela Nacional de Ciencias Políticas y Sociales	620	442	178	6	6	—	614	436	178
Escuela Nacional de Ciencias Químicas	2 668	1 921	747	11	6	5	2 657	1 915	742
Escuela Nacional de Comercio y Administración	5 531	4 642	889	4	4	—	5 527	4 638	889
Escuela Nacional de Economía	1 918	1 632	286	—	—	—	1 918	1 632	286
Escuela Nacional de Enfermería y Obstetricia	382	6	376	3	—	3	379	6	373
Escuela Nacional de Medicina Veterinaria y Zootecnia	1 168	1 107	61	1	1	—	1 167	1 106	61
Escuela Nacional de Música	742	357	385	5	5	—	737	352	385
Escuela Nacional de Odontología	1 054	686	368	—	—	—	1 054	686	368
PLANTEL Núm. 1	2 298	1 738	560	9	7	2	2 289	1 731	558
PLANTEL Núm. 2	4 375	3 776	599	109	83	26	4 266	3 693	573
PLANTEL Núm. 3	2 345	2 082	263	10	7	3	2 335	2 075	260
PLANTEL Núm. 4	2 137	1 788	349	6	6	—	2 131	1 782	349
PLANTEL Núm. 5	6 627	5 724	903	38	32	6	6 589	5 692	897
PLANTEL Núm. 6	2 046	1 707	339	1	1	—	2 045	1 706	339
PLANTEL Núm. 7	3 273	2 656	617	7	7	—	3 266	2 649	617
Instituto de Química	2	2	—	—	—	—	2	2	—
Cursos de Verano	1 095	373	722	—	—	—	—	—	—

*Incluye el Instituto de Química y los Cursos de Verano.

Durante el año de 1961 se registraron en las diversas Facultades y Escuelas de la Universidad 372 bajas. Esta cifra, comparada con la de inscripción en el mismo año, es de poca importancia. Las causas que las motivaron son de diversa índole, entre ellas dificultades económicas, cambio de domicilio del alumno, orfandad, enfermedad, etcétera.

Cabe destacar que las dificultades económicas fueron las que mayor importancia tuvieron para que se interrumpieran los estudios.

UNIVERSIDAD NACIONAL AUTONOMA DE MEXICO
MOVIMIENTO DE INSCRIPCION
1 9 6 1

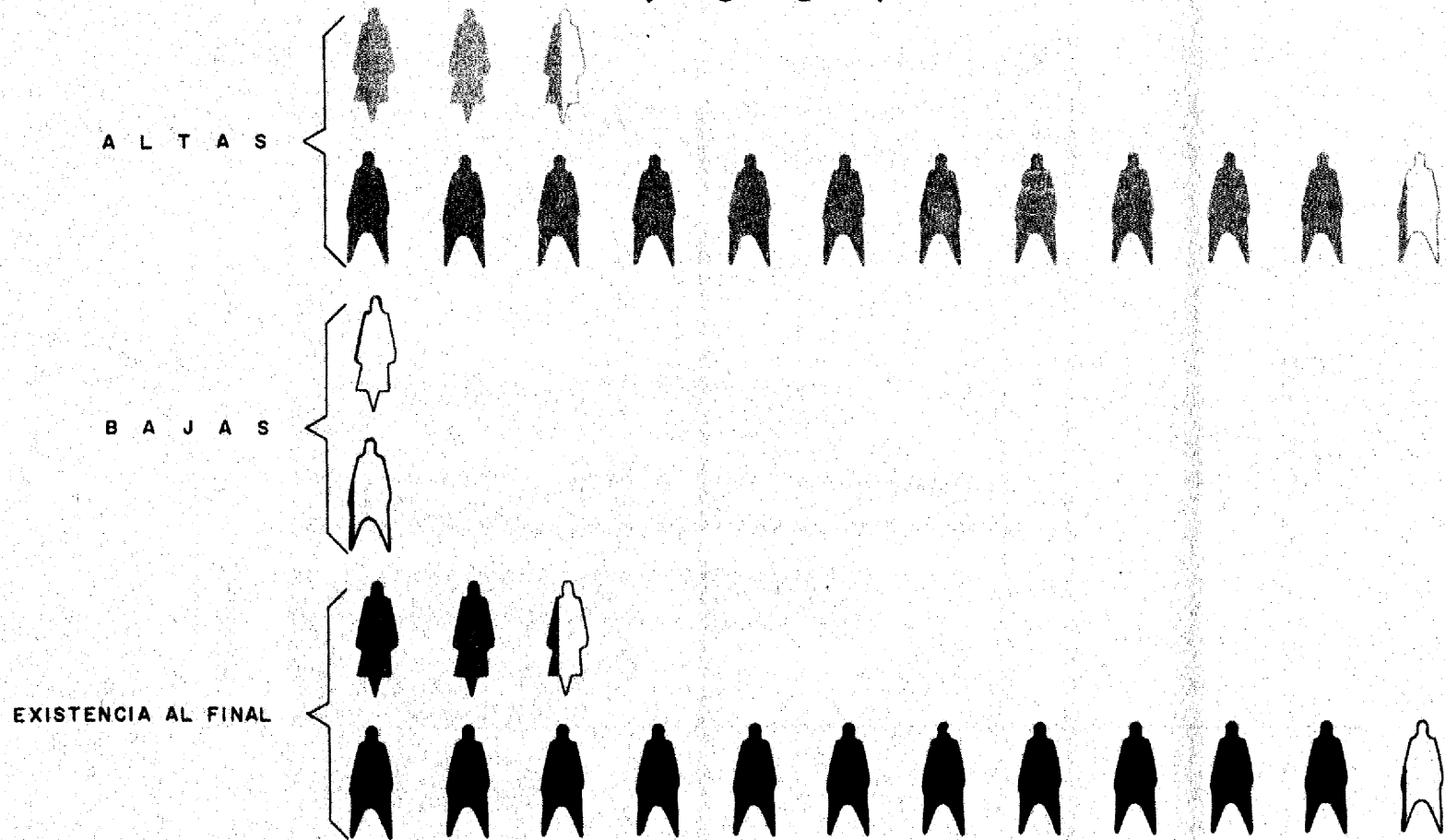

MUJERES HOMBRES

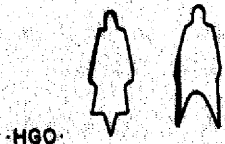

CADA FIGURA REPRESENTA CINCO MIL ALUMNOS

DEPARTAMENTO DE ESTADISTICA

3.—PROMEDIOS DE LOS ALUMNOS DE PRIMER INGRESO. 1961

FACULTADES Y ESCUELAS	P R O M E D I O S (CLASES)								
	Inscrip. primer Ingreso	De 6.0 a 6.4	De 6.5 a 6.9	De 7.0 a 7.4	De 7.5 a 7.9	De 8.0 a 8.4	De 8.5 a 8.9	De 9.0 a 9.4	De 9.5 a 10.
U. N. A. M.	22 073	25	477	4 960	6 041	5 132	2 629	2 190	619
Facultades.....	6 324	14	202	1 321	1 733	1 569	876	462	147
Escuelas Profesionales.....	5 110	11	267	1 390	1 391	1 173	517	230	81
Escuela Nacional Preparatoria.....	10 639	—	8	2 249	2 917	2 390	1 236	1 448	391
Facultad de Ciencias.....	430	2	12	102	87	98	62	53	14
Facultad de Derecho.....	1 639	4	78	398	493	387	179	78	22
Facultad de Filosofía y Letras.....	975	5	9	210	204	242	176	97	32
Facultad de Ingeniería.....	1 595	2	41	299	457	417	226	123	30
Facultad de Medicina.....	1 685	1	62	312	492	425	233	111	49
Escuela Nacional de Arquitectura.....	837	1	165	165	247	162	59	30	8
Escuela Nacional de Artes Plásticas.....	249	—	10	176	31	21	6	5	—
Escuela Nacional de Ciencias Políticas y Sociales.....	275	2	9	63	85	62	38	12	4
Escuela Nacional de Ciencias Químicas.....	643	1	24	123	143	161	95	79	17
Escuela Nacional de Comercio y Administración.....	1 459	1	10	256	489	427	167	82	27
Escuela Nacional de Economía.....	540	—	—	91	158	156	77	45	13
Escuela Nacional de Enfermería y Obstetricia.....	115	3	11	31	43	19	7	1	—
Escuela Nacional de Medicina Veterinaria y Zootecnia.....	315	3	28	80	84	74	34	11	1
Escuela Nacional de Música.....	363	—	—	312	15	15	10	6	5
Escuela Nacional de Odontología.....	314	—	10	93	96	76	24	9	6
PLANTEL Núm. 1.....	984	—	—	125	283	246	205	93	32
PLANTEL Núm. 2.....	1 404	—	2	32	1	271	3	878	217
PLANTEL Núm. 3.....	1 092	—	—	233	329	259	173	78	20
PLANTEL Núm. 4.....	975	—	—	182	288	260	147	68	30
PLANTEL Núm. 5.....	3 362	—	5	995	1 093	699	351	171	48
PLANTEL Núm. 6.....	1 116	—	1	261	350	276	144	64	20
PLANTEL Núm. 7.....	1 706	—	—	421	573	379	213	96	24

Del total de alumnos de primer ingreso a la Universidad, el promedio de calificaciones de la mayoría oscilaba entre 7.5 y 8.0.

En la gráfica se observa que los estudiantes que tenían un promedio mayor que ocho, superaban a los alumnos que fueron aceptados con promedio inferior a siete.

UNIVERSIDAD NACIONAL AUTONOMA DE MEXICO
 PROMEDIOS DE LOS ALUMNOS DE PRIMER INGRESO
 1 9 6 1

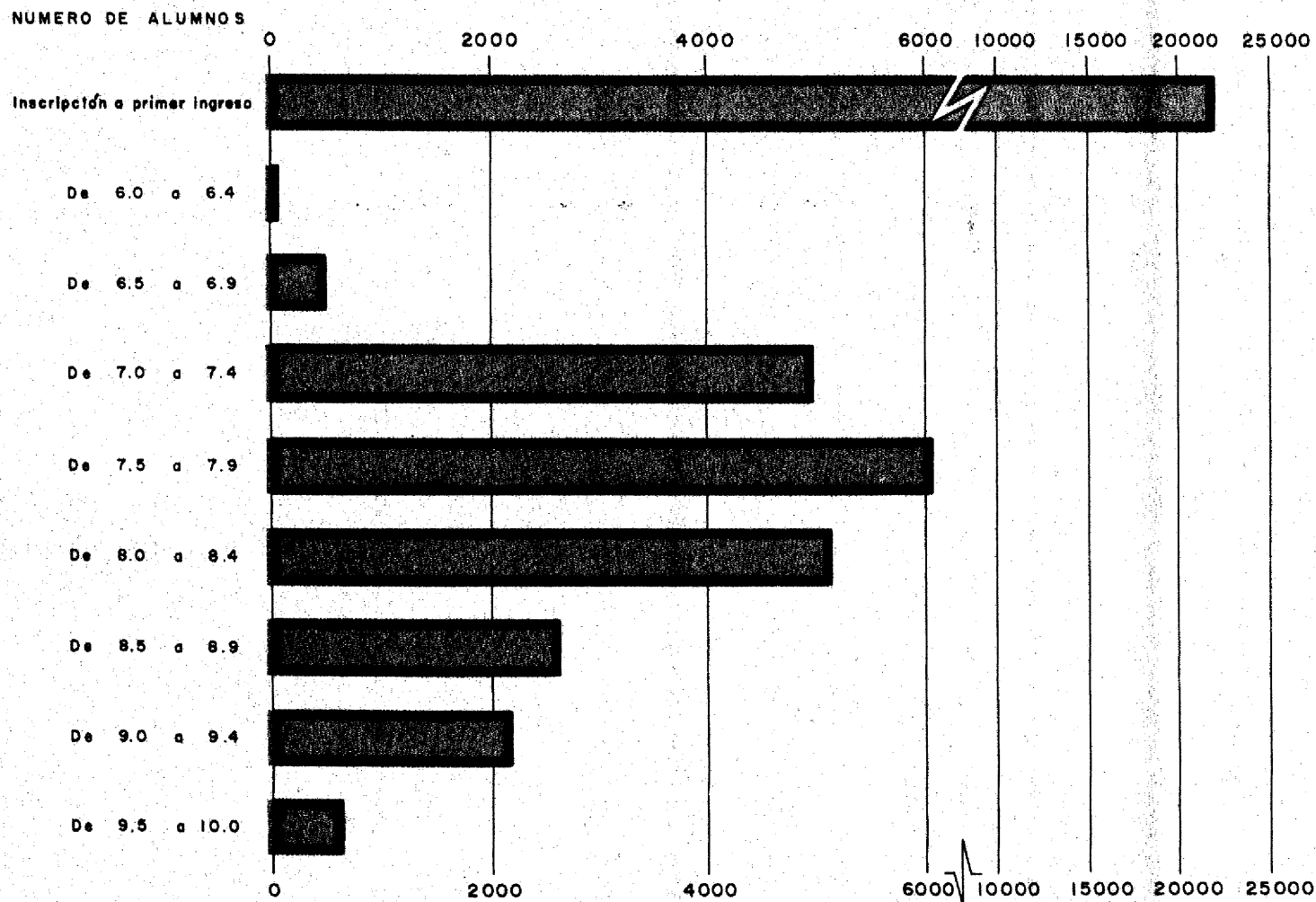

4.—C A L I D A D Y P O B L A C I Ó N E S C O L A R. 1 9 6 1

FACULTADES Y ESCUELAS CARRERAS Y AÑOS	TO- TAL GENE- RAL	INSCRIPCIÓN GENERAL						PRIMER INGRESO						REINGRESO			
		TOTAL HOM- BRES	HOMBRES		TOTAL MU- JERES	MUJERES		SUMA DE PRIMER INGRESO	HOMBRES		MUJERES		SUMA DE REIN- GRESO	HOMBRES		MUJERES	
			Reg.	Irreg.		Reg.	Irreg.		Reg.	Irreg.	Reg.	Irreg.		Reg.	Irreg.	Reg.	Irreg.
UNIVERSIDAD NACIONAL AUTÓNOMA DE MEXICO.....	67 967	55 801	31 759	24 042	12 166	8 861	3 305	23 550	17 864	394	5 181	108	44 417	13 895	23 648	3 677	3 197
FACULTADES.....	25 304	21 099	11 610	9 489	4 205	3 228	977	6 687	5 177	25	1 475	10	18 617	6 433	9 464	1 753	967
ESCUELAS PROFESIONALES.....	18 465	14 856	7 854	7 002	3 609	2 309	1 300	5 129	3 929	106	1 076	18	13 336	3 925	6 896	1 233	1 282
ESCUELA NACIONAL PREPARATORIA.....	23 101	19 471	11 920	7 551	3 630	2 602	1 028	10 639	8 385	263	1 911	80	12 462	3 535	7 288	691	948
FACULTAD DE CIENCIAS.....	1 126	777	520	257	349	240	109	438	307	—	131	—	688	213	257	109	109
DOCTOR EN BIOLOGÍA.....	79	—	9	—	10	10	—	11	5	—	6	—	8	4	—	4	—
Primero.....	12	5	5	—	7	7	—	11	5	—	6	—	1	—	—	1	—
Segundo.....	7	4	4	—	3	3	—	—	—	—	—	—	7	4	—	3	—
DOCTOR EN FÍSICA.....	12	11	11	—	1	1	—	8	8	—	—	—	4	3	—	1	—
Primero.....	9	9	9	—	—	—	—	8	8	—	—	—	1	1	—	—	—
Segundo.....	3	2	2	—	1	1	—	—	—	—	—	—	3	2	—	1	—
DOCTOR EN MATEMÁTICAS.....	5	3	3	—	2	2	—	4	3	—	1	—	1	—	—	1	—
ACTUARIO.....	163	142	101	41	21	18	3	82	70	—	12	—	81	31	41	6	3
Primero.....	107	93	82	11	14	14	—	82	70	—	12	—	25	12	11	2	—
Segundo.....	31	28	11	17	3	2	1	—	—	—	—	—	31	11	17	2	1
Tercero.....	19	15	5	10	4	2	2	—	—	—	—	—	19	5	10	2	2
Cuarto.....	6	6	3	3	—	—	—	—	—	—	—	—	6	3	3	—	—
ASTRÓNOMO.....	8	8	5	3	—	—	—	4	4	—	—	—	4	1	3	—	—
Primero.....	6	6	5	1	—	—	—	4	4	—	—	—	2	1	1	—	—
Segundo.....	2	2	—	2	—	—	—	—	—	—	—	—	2	—	2	—	—
BIÓLOGO.....	404	173	124	49	231	152	79	141	66	—	75	—	263	58	49	77	9
Primero.....	177	89	89	—	88	87	1	141	66	—	75	—	36	23	—	12	1
Segundo.....	102	41	22	19	61	31	30	—	—	—	—	—	102	22	19	31	30
Tercero.....	81	32	9	23	49	19	30	—	—	—	—	—	81	9	23	19	30
Cuarto.....	44	11	4	7	33	15	18	—	—	—	—	—	44	4	7	15	18
FÍSICO EXPERIMENTAL.....	257	231	139	92	26	19	7	103	87	—	16	—	151	52	92	3	7
Primero.....	126	110	97	13	16	16	—	103	87	—	16	—	23	10	13	—	—
Segundo.....	64	59	18	41	5	2	3	—	—	—	—	—	64	18	41	2	3
Tercero.....	39	37	16	21	2	—	2	—	—	—	—	—	39	16	21	—	2
Cuarto.....	28	25	8	17	3	1	2	—	—	—	—	—	28	8	17	1	2
FÍSICO TEÓRICO.....	132	109	64	45	23	15	8	29	23	—	6	—	103	41	45	9	8
Primero.....	40	31	29	5	6	6	—	29	23	—	6	—	11	6	5	—	—
Segundo.....	45	41	18	23	4	3	1	—	—	—	—	—	45	18	23	3	1
Tercero.....	30	24	13	11	6	5	1	—	—	—	—	—	30	13	11	5	1
Cuarto.....	17	10	4	6	7	1	6	—	—	—	—	—	17	4	6	1	6

(Continuación)

FACULTADES Y ESCUELAS CARRERAS Y AÑOS	TOTAL GENE- RAL	INSCRIPCION GENERAL						PRIMER INGRESO				REINGRESO					
		TOTAL HOM- BRES	HOMBRES		TOTAL MU- JERES	MUJERES		SUMA DE PRIMER INGRESO	HOMBRES		MUJERES		SUMA DE REIN- GRESO	HOMBRES		MUJERES	
			Reg.	Irreg.		Reg.	Irreg.		Reg.	Irreg.	Reg.	Irreg.		Reg.	Irreg.	Reg.	Irreg.
MATEMÁTICO.....	126	91	64	27	35	23	12	56	41	—	15	—	70	23	27	8	12
Primero.....	67	48	46	2	19	16	3	56	41	—	15	—	11	5	2	1	3
Segundo.....	31	21	12	9	10	7	3	—	—	—	—	—	31	12	9	7	3
Tercero.....	20	17	5	12	3	—	3	—	—	—	—	—	20	5	12	—	3
Cuarto.....	8	5	1	4	3	—	3	—	—	—	—	—	8	1	4	—	3
FACULTAD DE DERECHO.....	6 721	5 637	2 656	2 981	1 084	690	394	1 675	1 289	15	362	9	5 046	1 367	2 966	328	385
DOCTOR EN DERECHO.....	68	63	38	25	5	3	2	36	28	5	2	1	32	10	20	1	1
Primero.....	29	27	22	5	2	1	1	21	20	—	1	—	8	2	5	—	1
Segundo.....	39	36	16	20	3	2	1	15	8	5	1	1	24	8	15	1	—
LICENCIADO EN DERECHO.....	6 235	5 541	2 602	2 939	694	366	328	1 446	1 253	10	179	4	4 789	1 349	2 929	187	324
Primero.....	1 668	1 485	1 475	10	183	183	—	1 395	1 220	—	175	—	273	255	10	8	—
Segundo.....	1 713	1 549	390	1 159	164	56	108	19	11	5	2	1	1 694	379	1 154	54	107
Tercero.....	1 151	1 008	274	734	143	33	90	26	16	5	2	3	1 125	258	729	51	87
Cuarto.....	835	744	258	486	91	28	63	6	6	—	—	—	829	252	486	28	63
Quinto.....	868	755	205	550	113	46	67	—	—	—	—	—	868	205	550	46	67
TRABAJADOR SOCIAL.....	418	33	16	17	385	321	64	193	8	—	181	4	225	8	17	140	60
Primero.....	192	12	9	3	180	177	3	185	8	—	177	—	7	1	3	—	3
Segundo.....	146	5	4	1	141	92	49	8	—	—	4	4	158	4	1	88	45
Tercero.....	80	16	3	13	64	52	12	—	—	—	—	—	80	3	13	52	12
FACULTAD DE FILOSOFÍA Y LETRAS.....	2 168	760	760	—	1 408	1 408	—	977	366	—	611	—	1 191	394	—	797	—
DOCTOR EN ANTROPOLOGÍA.....	7	4	4	—	3	3	—	2	1	—	1	—	5	3	—	2	—
Primero.....	7	4	4	—	3	3	—	2	1	—	1	—	5	3	—	2	—
DOCTOR EN FILOSOFÍA.....	23	15	15	—	8	8	—	11	7	—	4	—	12	8	—	4	—
Primero.....	17	12	12	—	5	5	—	11	7	—	4	—	6	5	—	1	—
Segundo.....	6	3	3	—	3	3	—	—	—	—	—	—	6	3	—	3	—
DOCTOR EN GEOGRAFÍA.....	11	5	5	—	6	6	—	3	2	—	1	—	8	3	—	5	—
Primero.....	7	3	3	—	4	4	—	3	2	—	1	—	4	1	—	3	—
Segundo.....	4	2	2	—	2	2	—	—	—	—	—	—	4	2	—	2	—
DOCTOR EN HISTORIA.....	5	2	2	—	3	3	—	1	—	—	1	—	4	2	—	2	—
Primero.....	1	—	—	—	1	1	—	1	—	—	1	—	—	—	—	—	—
Segundo.....	4	2	2	—	2	2	—	—	—	—	—	—	4	2	—	2	—
DOCTOR EN LETRAS.....	10	8	8	—	2	2	—	1	1	—	—	—	9	7	—	2	—
Primero.....	5	5	5	—	—	—	—	1	1	—	—	—	4	4	—	—	—
Segundo.....	5	3	3	—	2	2	—	—	—	—	—	—	5	3	—	2	—
DOCTOR EN PEDAGOGÍA.....	6	3	3	—	3	3	—	—	—	—	—	—	6	3	—	3	—
Primero.....	—	—	—	—	—	—	—	—	—	—	—	—	—	—	—	—	—
Segundo.....	6	3	3	—	3	3	—	—	—	—	—	—	6	3	—	3	—

(Continuación)

FACULTADES Y ESCUELAS CARRERAS Y AÑOS	TO- TAL GENE- RAL	INSCRIPCIÓN GENERAL						PRIMER INGRESO				REINGRESO					
		TOTAL HOM- BRES	HOMBRES		TOTAL MU- JERES	MUJERES		SUMA DE PRIMER INGRESO	HOMBRES		MUJERES		SUMA DE REIN- GRESO	HOMBRES		MUJERES	
			Reg.	Irreg.		Reg.	Irreg.		Reg.	Irreg.	Reg.	Irreg.		Reg.	Irreg.	Reg.	Irreg.
DOCTOR EN PSICOLOGÍA.....	95	32	32	—	63	63	—	7	2	—	5	—	88	30	—	58	—
Primero.....	52	20	20	—	32	32	—	7	2	—	5	—	45	18	—	27	—
Segundo.....	43	12	12	—	31	31	—	—	—	—	—	—	43	12	—	31	—
LICENCIADO EN ARTE DRAMÁTICO.....	13	7	7	—	6	6	—	1	1	—	—	—	12	6	—	6	—
Primero.....	6	2	2	—	4	4	—	1	1	—	—	—	5	1	—	4	—
Segundo.....	4	3	3	—	1	1	—	—	—	—	—	—	4	3	—	1	—
Tercero.....	1	—	—	—	1	1	—	—	—	—	—	—	1	—	—	1	—
Cuarto.....	2	2	2	—	—	—	—	—	—	—	—	—	2	2	—	—	—
LICENCIADO EN BIBLIOTECONOMÍA Y ARCHIVO- NOMÍA.....	24	6	6	—	18	18	—	11	3	—	8	—	13	3	—	10	—
Primero.....	12	3	3	—	9	9	—	11	3	—	8	—	1	—	—	1	—
Segundo.....	10	3	3	—	7	7	—	—	—	—	—	—	10	3	—	7	—
Tercero.....	2	—	—	—	2	2	—	—	—	—	—	—	2	—	—	2	—
LICENCIADO EN FILOSOFÍA.....	181	133	133	—	48	48	—	99	83	—	16	—	82	50	—	32	—
Primero.....	110	87	87	—	23	23	—	99	83	—	16	—	11	4	—	7	—
Segundo.....	40	27	27	—	13	13	—	—	—	—	—	—	40	27	—	13	—
Tercero.....	13	7	7	—	6	6	—	—	—	—	—	—	13	7	—	6	—
Cuarto.....	18	12	12	—	6	6	—	—	—	—	—	—	18	12	—	6	—
LICENCIADO EN GEOGRAFÍA.....	99	41	41	—	58	58	—	47	20	—	27	—	52	21	—	31	—
Primero.....	50	22	22	—	28	28	—	47	20	—	—	—	3	2	—	1	—
Segundo.....	23	9	9	—	14	14	—	—	—	—	—	—	23	9	—	14	—
Tercero.....	23	9	9	—	14	14	—	—	—	—	—	—	23	9	—	14	—
Cuarto.....	3	1	1	—	2	2	—	—	—	—	—	—	3	1	—	2	—
LICENCIADO EN HISTORIA.....	238	79	79	—	159	159	—	108	39	—	69	—	130	40	—	90	—
Primero.....	126	50	50	—	76	76	—	108	39	—	69	—	18	11	—	7	—
Segundo.....	42	11	11	—	31	31	—	—	—	—	—	—	42	11	—	31	—
Tercero.....	36	9	9	—	27	27	—	—	—	—	—	—	36	9	—	27	—
Cuarto.....	34	9	9	—	25	25	—	—	—	—	—	—	34	9	—	25	—
LICENCIADO EN PEDAGOGÍA.....	97	31	31	—	66	66	—	47	15	—	32	—	50	16	—	34	—
Primero.....	55	18	18	—	37	37	—	47	15	—	32	—	8	3	—	5	—
Segundo.....	22	12	12	—	10	10	—	—	—	—	—	—	22	12	—	10	—
Tercero.....	17	1	1	—	16	16	—	—	—	—	—	—	17	1	—	16	—
Cuarto.....	3	—	—	—	3	3	—	—	—	—	—	—	3	—	—	3	—
LICENCIADO EN PSICOLOGÍA.....	894	256	256	—	638	638	—	419	126	—	293	—	475	130	—	345	—
Primero.....	461	147	147	—	314	314	—	418	126	—	292	—	43	21	—	22	—
Segundo.....	234	53	53	—	181	181	—	1	—	—	1	—	233	53	—	180	—
Tercero.....	154	40	40	—	114	114	—	—	—	—	—	—	154	40	—	114	—
Cuarto.....	45	16	16	—	29	29	—	—	—	—	—	—	45	16	—	29	—
LICENCIADO EN LENGUA Y LITERATURA ALEM- NAS.....	7	2	2	—	5	5	—	3	1	—	2	—	4	1	—	3	—
Primero.....	4	2	2	—	2	2	—	3	1	—	2	—	1	1	—	—	—
Segundo.....	3	—	—	—	3	3	—	—	—	—	—	—	3	—	—	3	—

(Continuación)

FACULTADES Y ESCUELAS CARRERAS Y AÑOS	TOTAL GENE- RAL	INSCRIPCIÓN GENERAL						PRIMER INGRESO				REINGRESO					
		TOTAL HOM- BRES	HOMBRES		TOTAL MU- JERES	MUJERES		SUMA DE PRIMER INGRESO	HOMBRES		MUJERES		SUMA DE REIN- GRESO	HOMBRES		MUJERES	
			Reg.	Irreg.		Reg.	Irreg.		Reg.	Irreg.	Reg.	Irreg.		Reg.	Irreg.	Reg.	Irreg.
LICENCIADO EN LENGUA Y LITERATURA CLÁSICAS.....	52	24	24	—	28	28	—	24	9	—	15	—	28	15	—	13	—
Primero.....	25	10	10	—	15	15	—	24	9	—	15	—	1	1	—	—	—
Segundo.....	13	7	7	—	6	6	—	—	—	—	—	—	13	7	—	6	—
Tercero.....	9	5	5	—	4	4	—	—	—	—	—	—	9	5	—	4	—
Cuarto.....	5	2	2	—	3	3	—	—	—	—	—	—	5	2	—	3	—
LICENCIADO EN LENGUA Y LITERATURA ESPAÑOLAS.....	240	64	64	—	176	176	—	102	32	—	70	—	138	32	—	106	—
Primero.....	118	39	39	—	79	79	—	102	32	—	70	—	16	7	—	9	—
Segundo.....	36	11	11	—	25	25	—	—	—	—	—	—	36	11	—	25	—
Tercero.....	36	7	7	—	29	29	—	—	—	—	—	—	36	7	—	29	—
Cuarto.....	50	7	7	—	43	43	—	—	—	—	—	—	50	7	—	43	—
LICENCIADO EN LENGUA Y LITERATURA FRANCESAS.....	28	11	11	—	17	17	—	18	9	—	9	—	10	2	—	8	—
Primero.....	20	9	9	—	11	11	—	18	9	—	9	—	2	—	—	2	—
Segundo.....	2	—	—	—	2	2	—	—	—	—	—	—	2	—	—	2	—
Tercero.....	1	1	1	—	—	—	—	—	—	—	—	—	1	1	—	—	—
Cuarto.....	5	1	1	—	4	4	—	—	—	—	—	—	5	1	—	4	—
LICENCIADO EN LENGUA Y LITERATURA INGLÉSA.....	111	27	27	—	84	84	—	71	15	—	56	—	40	12	—	28	—
Primero.....	75	17	17	—	58	58	—	71	15	—	56	—	4	2	—	2	—
Segundo.....	10	3	3	—	7	7	—	—	—	—	—	—	10	3	—	7	—
Tercero.....	12	5	5	—	7	7	—	—	—	—	—	—	12	5	—	7	—
Cuarto.....	14	2	2	—	12	12	—	—	—	—	—	—	14	2	—	12	—
LICENCIADO EN LENGUA Y LITERATURA ITALIANAS.....	5	—	—	—	5	5	—	2	—	—	2	—	3	—	—	3	—
Primero.....	2	—	—	—	2	2	—	2	—	—	2	—	—	—	—	—	—
Segundo.....	1	—	—	—	1	1	—	—	—	—	—	—	1	—	—	1	—
Tercero.....	2	—	—	—	2	2	—	—	—	—	—	—	2	—	—	2	—
MATERIAS LIBRES Y ALUMNOS ESPECIALES.....	22	10	10	—	12	12	—	—	—	—	—	—	22	10	—	12	—
Primero.....	8	3	3	—	5	5	—	—	—	—	—	—	8	3	—	5	—
Segundo.....	14	7	7	—	7	7	—	—	—	—	—	—	14	7	—	7	—
FACULTAD DE INGENIERÍA.....	6 883	6 859	3 260	3 599	24	9	15	1 668	1 657	4	7	—	5 215	1 603	3 595	2	15
PRIMER AÑO PARA TODAS LAS CARRERAS.....	3 033	3 024	2 028	996	9	8	1	1 561	1 554	1	6	—	1 472	474	995	2	1
MAESTRO EN ESTRUCTURAS.....	47	47	47	—	—	—	—	35	35	—	—	—	12	12	—	—	—
Primero.....	47	47	47	—	—	—	—	35	35	—	—	—	12	12	—	—	—
MAESTRO EN INGENIERÍA HIDRÁULICA.....	14	13	13	—	1	1	—	13	12	—	1	—	1	1	—	—	—
Primero.....	14	13	13	—	1	1	—	13	12	—	1	—	1	1	—	—	—

(Continuación)

FACULTADES Y ESCUELAS CARRERAS Y AÑOS	TO TAL GENE- RAL	INSCRIPCIÓN GENERAL						PRIMER INGRESO				REINGRESO					
		TOTAL HOM- BRES	HOMBRES		TOTAL MU- JERES	MUJERES		SUMA DE PRIMER INGRESO	HOMBRES		MUJERES		SUMA DE REIN- GRESO	HOMBRES		MUJERES	
			Reg.	Irreg.		Reg.	Irreg.		Reg.	Irreg.	Reg.	Irreg.		Reg.	Irreg.		
MAESTRO EN INGENIERÍA MECÁNICA Y ELÉCTRICA..... Primeros.....	7	7	7	—	—	—	—	7	7	—	—	—	—	—	—	—	—
MAESTRO EN MECÁNICA DE SUELOS..... Primeros.....	21	21	21	—	—	—	—	15	15	—	—	6	6	—	—	—	—
OYENTES EN INGENIERÍA HIDRÁULICA.....	1	1	1	—	—	—	—	1	1	—	—	—	—	—	—	—	—
OYENTES EN INGENIERÍA MECÁNICA Y ELÉCTRICA.....	2	2	2	—	—	—	—	1	1	—	—	1	1	—	—	—	—
OYENTES EN MECÁNICA DE SUELOS.....	2	2	2	—	—	—	—	1	1	—	—	1	1	—	—	—	—
INGENIERO CIVIL.....	2 436	2 423	594	1 829	13	—	13	12	12	—	—	2 424	582	1 829	—	—	13
Segundo.....	755	753	301	452	2	—	2	4	4	—	—	751	297	452	—	—	2
Tercero.....	587	582	120	462	5	—	5	8	8	—	—	579	112	462	—	—	5
Cuarto.....	555	553	99	454	2	—	2	—	—	—	—	555	99	454	—	—	2
Quinto.....	539	535	74	461	4	—	4	—	—	—	—	539	74	461	—	—	4
INGENIERO GEOLOGO.....	90	90	41	49	—	—	—	4	4	—	—	86	37	49	—	—	—
Segundo.....	36	36	13	23	—	—	—	1	1	—	—	35	12	23	—	—	—
Tercero.....	23	23	4	19	—	—	—	3	3	—	—	20	1	19	—	—	—
Cuarto.....	20	20	15	5	—	—	—	—	—	—	—	20	15	5	—	—	—
Quinto.....	11	11	9	2	—	—	—	—	—	—	—	11	9	2	—	—	—
INGENIERO MECÁNICO ELECTRICISTA.....	997	996	438	558	1	—	1	17	14	3	—	980	424	555	—	—	1
Segundo.....	444	444	186	258	—	—	—	8	7	1	—	436	179	257	—	—	—
Tercero.....	264	263	96	167	1	—	1	9	7	2	—	255	89	165	—	—	1
Cuarto.....	153	153	83	70	—	—	—	—	—	—	—	153	83	70	—	—	—
Quinto.....	136	136	73	63	—	—	—	—	—	—	—	136	73	63	—	—	—
INGENIERO DE MINAS Y METALÚRGICO.....	34	34	6	28	—	—	—	—	—	—	—	34	6	28	—	—	—
Segundo.....	11	11	3	8	—	—	—	—	—	—	—	11	3	8	—	—	—
Tercero.....	8	8	—	8	—	—	—	—	—	—	—	8	—	8	—	—	—
Cuarto.....	10	10	3	7	—	—	—	—	—	—	—	10	3	7	—	—	—
Quinto.....	5	5	—	5	—	—	—	—	—	—	—	5	—	5	—	—	—
INGENIERO PETROLERO.....	132	132	47	85	—	—	—	1	1	—	—	131	46	85	—	—	—
Segundo.....	48	48	15	33	—	—	—	—	—	—	—	48	15	33	—	—	—
Tercero.....	31	31	8	23	—	—	—	1	1	—	—	30	7	23	—	—	—
Cuarto.....	32	32	14	18	—	—	—	—	—	—	—	32	14	18	—	—	—
Quinto.....	21	21	10	11	—	—	—	—	—	—	—	21	10	11	—	—	—
INGENIERO TOPOGRAFO Y GEODESTA.....	67	67	13	54	—	—	—	—	—	—	—	67	13	54	—	—	—
Segundo.....	31	31	4	27	—	—	—	—	—	—	—	31	4	27	—	—	—
Tercero.....	36	36	9	27	—	—	—	—	—	—	—	36	9	27	—	—	—

4.—C A L I D A D Y P O B L A C I Ó N E S C O L A R . 1 9 6 1

(Continuación)

FACULTADES Y ESCUELAS CARRERAS Y AÑOS	TOTAL GENE- RAL	INSCRIPCIÓN GENERAL						PRIMER INGRESO				REINGRESO					
		TOTAL HOM- BRES	HOMBRES		TOTAL MU- JERES	MUJERES		SUMA DE PRIMER INGRESO	HOMBRES		MUIERES		SUMA DE REIN- GRESO	HOMBRES		MUJERES	
			Reg.	Irreg.		Reg.	Irreg.		Reg.	Irreg.	Reg.	Irreg.		Reg.	Irreg.		
FACULTAD DE MEDICINA.....	8 406	7 066	4 414	2 652	1 340	881	459	1 929	1 558	6	364	1	6 477	2 856	2 646	517	458
MAESTRÍA EN ANATOMÍA PATOLÓGICA.....																	
Primero.....	5	4	4	—	1	1	—	2	1	—	1	—	3	3	—	—	—
MAESTRÍA EN BIOQUÍMICA.....																	
Primero.....	5	4	4	—	1	1	—	5	4	—	1	—	—	—	—	—	—
MAESTRÍA EN CARDIOLOGÍA.....																	
Primero.....	8	8	8	—	—	—	—	6	6	—	—	—	2	2	—	—	—
Segundo.....	7	7	7	—	—	—	—	6	6	—	—	—	1	1	—	—	—
Tercero.....	1	1	1	—	—	—	—	—	—	—	—	—	1	1	—	—	—
MAESTRÍA EN ENDOCRINOLOGÍA.....																	
Primero.....	6	4	4	—	2	2	—	4	3	—	1	—	2	1	—	1	—
MAESTRÍA EN GASTROENTEROLOGÍA.....																	
Primero.....	10	10	10	—	—	—	—	3	3	—	—	—	7	7	—	—	—
Segundo.....	5	5	5	—	—	—	—	3	3	—	—	—	2	2	—	—	—
Tercero.....	5	5	5	—	—	—	—	—	—	—	—	—	5	5	—	—	—
MAESTRÍA EN GINECOLOGÍA.....																	
Primero.....	13	12	12	—	1	1	—	4	3	—	1	—	9	9	—	—	—
Segundo.....	7	6	6	—	1	1	—	4	3	—	1	—	3	3	—	—	—
Tercero.....	6	6	6	—	—	—	—	—	—	—	—	—	6	6	—	—	—
MAESTRÍA EN HEMATOLOGÍA.....																	
Primero.....	3	3	3	—	—	—	—	2	2	—	—	—	1	1	—	—	—
Segundo.....	2	2	2	—	—	—	—	2	2	—	—	—	1	1	—	—	—
Tercero.....	1	1	1	—	—	—	—	—	—	—	—	—	1	1	—	—	—
MAESTRÍA EN NEUMOLOGÍA.....																	
Primero.....	3	3	3	—	—	—	—	—	—	—	—	—	3	3	—	—	—
Segundo.....	2	2	2	—	—	—	—	—	—	—	—	—	2	2	—	—	—
Tercero.....	1	1	1	—	—	—	—	—	—	—	—	—	1	1	—	—	—
MAESTRÍA EN OBSTETRICIA.....																	
Primero.....	5	5	5	—	—	—	—	3	3	—	—	—	2	2	—	—	—
MAESTRÍA EN PEDIATRÍA.....																	
Primero.....	40	36	36	—	4	4	—	21	18	—	3	—	19	18	—	1	—
Segundo.....	21	18	18	—	3	3	—	21	18	—	3	—	19	18	—	1	—
Tercero.....	19	18	18	—	1	1	—	—	—	—	—	—	19	18	—	1	—
MAESTRÍA EN PSICOANÁLISIS.....																	
Primero.....	15	13	13	—	2	2	—	6	4	—	2	—	9	9	—	—	—
MAESTRÍA EN RADIOTERAPIA Y MEDICINA NU- CLEAR.....																	
Primero.....	13	13	13	—	—	—	—	5	5	—	—	—	8	8	—	—	—
Segundo.....	6	6	6	—	—	—	—	5	5	—	—	—	1	1	—	—	—
Tercero.....	7	7	7	—	—	—	—	—	—	—	—	—	7	7	—	—	—
ACADÉMICO EN PSIQUIATRÍA.....																	
Primero.....	11	11	11	—	—	—	—	10	10	—	—	—	1	1	—	—	—

(Continuación)

FACULTADES Y ESCUELAS CARRERAS Y AÑOS	TOTAL GENE- RAL	INSCRIPCION GENERAL						PRIMER INGRESO				REINGRESO					
		TOTAL HOM- BRES	HOMBRES		TOTAL MU- JERES	MUJERES		SUMA DE PRIMER INGRESO	HOMBRES		MUJERES		SUMA DE REIN- GRESO	HOMBRES		MUJERES	
			Reg.	Irreg.		Reg.	Irreg.		Reg.	Irreg.	Reg.	Irreg.		Reg.	Irreg.		
CURSOS DE ADIESTRAMIENTO																	
ADIESTRAMIENTO DE ANATOMÍA PATOLÓGICA Primerο.....	2	2	2	—	—	—	—	—	—	—	—	—	2	2	—	—	—
ADIESTRAMIENTO EN COLON Y RECTO Primerο.....	2	2	2	—	—	—	—	—	—	—	—	—	2	2	—	—	—
ADIESTRAMIENTO EN DERMATOLOGÍA Primerο.....	1	1	1	—	—	—	—	1	1	—	—	—	—	—	—	—	—
ADIESTRAMIENTO EN ENDOCRINOLOGÍA Primerο.....	6	6	6	—	—	—	—	6	6	—	—	—	—	—	—	—	—
ADIESTRAMIENTO EN GASTROENTEROLOGÍA Primerο.....	6	6	6	—	—	—	—	5	5	—	—	—	1	1	—	—	—
ADIESTRAMIENTO EN GINECOLOGÍA Primerο.....	1	1	1	—	—	—	—	1	1	—	—	—	—	—	—	—	—
ADIESTRAMIENTO EN HEMATOLOGÍA Primerο.....	2	1	1	—	1	1	—	2	1	—	1	—	—	—	—	—	—
ADIESTRAMIENTO EN NEUROLOGÍA Primerο.....	2	2	2	—	—	—	—	2	2	—	—	—	—	—	—	—	—
ADIESTRAMIENTO EN OBSTETRICIA Primerο.....	9	8	8	—	1	1	—	9	8	—	1	—	—	—	—	—	—
ADIESTRAMIENTO EN OTORRINOLARINGOLOGIA Primerο.....	12	12	12	—	—	—	—	11	11	—	—	—	1	1	—	—	—
ADIESTRAMIENTO EN PEDIATRÍA Primerο.....	30	27	27	—	3	3	—	30	27	—	3	—	—	—	—	—	—
RESIDENCIA																	
RESIDENCIA HOSPITALARIA EN ONCOLOGÍA.....	4	4	4	—	—	—	—	4	4	—	—	—	—	—	—	—	—
SUB-RESIDENCIA HOSPITALARIA EN ONCOLOGÍA Primerο.....	13	10	10	—	3	3	—	13	10	—	3	—	—	—	—	—	—
SUB-RESIDENCIA EN GINECO-OBSTETRICIA Primerο.....	27	21	21	—	6	6	—	27	21	—	6	—	—	—	—	—	—
SUB-RESIDENCIA EN EL HOSPITAL DE ENFER- MEDADES DE LA NUTRICIÓN Primerο.....	8	7	7	—	1	1	—	8	7	—	1	—	—	—	—	—	—

(Continuación)

FACULTADES Y ESCUELAS CARRERAS Y AÑOS	TOTAL GENE- RAL	INSCRIPCIÓN GENERAL						PRIMER INGRESO				REINGRESO					
		TOTAL HOM- BRES	HOMBRES		TOTAL MU- JERES	MUJERES		SUMA DE PRIMER INGRESO	HOMBRES		MUJERES		SUMA DE REIN- GRESO	HOMBRES		MUJERES	
			Reg.	Irreg.		Reg.	Irreg.		Reg.	Irreg.	Reg.	Irreg.		Reg.	Irreg.		
SUB-RESIDENCIA EN MEDICINA INTERNA Primero.....	7	5	5	—	2	2	—	6	5	—	1	—	1	—	—	1	—
SUB-RESIDENCIA EN NEUMOLOGÍA Primero.....	21	19	19	—	2	2	—	20	18	—	2	—	1	1	—	—	—
INTERNADO																	
INTERNADO EN LA MATERNIDAD (OBSTETRICIA) Primero.....	29	28	28	—	1	1	—	28	27	—	1	—	1	1	—	—	—
MÉDICO CIRUJANO Y PARTERO.....	8 087	6 778	4 126	2 652	1 309	830	459	1 685	1 342	6	336	1	6 402	2 784	2 646	514	458
Primero.....	2 250	1 840	1 338	502	410	338	72	1 670	1 334	—	336	—	580	4	502	2	72
Segundo.....	1 913	1 584	838	746	329	183	146	5	—	4	—	1	1 908	838	742	183	145
Tercero.....	1 232	1 031	514	517	201	89	112	2	2	—	—	—	1 230	512	517	89	112
Cuarto.....	979	840	538	302	139	91	48	8	6	2	—	—	971	532	300	91	48
Quinto.....	879	772	569	203	107	81	26	—	—	—	—	—	879	569	203	81	26
Sexto.....	834	711	329	382	123	68	55	—	—	—	—	—	834	329	382	68	55
ESCUELA NACIONAL DE ARQUITECTURA																	
ARQUITECTO.....	3 750	3 525	1 191	2 334	225	102	123	837	774	3	60	—	2 913	417	2 331	42	123
Primero.....	1 193	1 124	774	350	69	60	9	825	765	—	60	—	368	9	350	—	9
Segundo.....	943	893	188	705	50	19	31	5	3	2	—	—	938	185	703	19	31
Tercero.....	797	744	127	617	53	13	40	7	6	1	—	—	790	121	616	13	40
Cuarto.....	479	451	66	385	28	6	22	—	—	—	—	—	479	66	385	6	22
Quinto.....	338	313	36	277	25	4	21	—	—	—	—	—	338	36	277	4	21
ESCUELA NACIONAL DE ARTES PLÁSTI- CAS.....																	
ARTES APLICADAS.....	91	88	63	25	3	3	—	37	25	11	1	—	54	38	14	2	—
Primero.....	46	43	31	12	3	3	—	37	25	11	1	—	9	6	1	2	—
Segundo.....	21	21	17	4	—	—	—	—	—	—	—	—	21	17	4	—	—
Tercero.....	24	24	15	9	—	—	—	—	—	—	—	—	24	15	9	—	—
DIBUJO PUBLICITARIO.....	274	249	178	71	25	21	4	82	53	21	5	3	192	125	50	16	1
Primero.....	91	82	58	24	9	6	3	82	53	21	5	3	9	5	3	1	—
Segundo.....	64	60	50	10	4	4	—	—	—	—	—	—	64	50	10	4	—
Tercero.....	51	46	22	24	5	5	—	—	—	—	—	—	51	22	24	5	—
Cuarto.....	46	40	29	11	6	6	—	—	—	—	—	—	46	29	11	6	—
Quinto.....	22	21	19	2	1	—	1	—	—	—	—	—	22	19	2	—	1
ESCUULTOR.....	19	18	9	9	1	1	—	7	5	1	1	—	12	4	8	—	—
Primero.....	7	6	5	1	1	1	—	7	5	1	1	—	—	—	—	—	—
Segundo.....	1	1	—	1	—	—	—	—	—	—	—	—	1	—	1	—	—
Tercero.....	6	6	2	4	—	—	—	—	—	—	—	—	6	2	4	—	—
Cuarto.....	2	2	1	1	—	—	—	—	—	—	—	—	2	1	1	—	—
Quinto.....	3	3	1	2	—	—	—	—	—	—	—	—	3	1	2	—	—

(Continuación)

FACULTADES Y ESCUELAS CARRERAS Y AÑOS	TO- TAL GENE- RAL	INSCRIPCIÓN GENERAL						PRIMER INGRESO				REINGRESO					
		TOTAL HOM- BRES	HOMBRES		TOTAL MU- JERES	MUJERES		SUMA DE PRIMER INGRESO	HOMBRES		MUJERES		SUMA DE REIN- GRESO	HOMBRES		MUJERES	
			Reg.	Irreg.		Reg.	Irreg.		Reg.	Irreg.	Reg.	Irreg.		Reg.	Irreg.	Reg.	Irreg.
GRABADOR.....	13	11	6	5	2	—	2	10	6	4	—	—	3	—	1	—	2
Primero.....	10	10	6	4	—	—	—	10	6	4	—	—	—	—	—	—	—
Segundo.....	2	—	—	—	2	—	2	—	—	—	—	—	2	—	—	—	2
Tercero.....	1	1	—	1	—	—	—	—	—	—	—	—	1	—	—	—	—
PINTOR.....	101	74	22	52	27	8	19	29	11	11	3	4	72	11	41	5	15
Primero.....	40	31	15	16	9	3	6	29	11	11	3	4	11	4	5	—	2
Segundo.....	24	14	5	9	10	3	7	—	—	—	—	—	24	5	9	3	7
Tercero.....	29	23	2	21	6	1	5	—	—	—	—	—	29	2	21	1	5
Cuarto.....	3	2	—	2	1	—	1	—	—	—	—	—	3	—	2	—	1
Quinto.....	5	4	—	4	1	1	—	—	—	—	—	—	5	—	4	1	—
MATERIAS LIBRES Y ALUMNOS ESPECIALES.....	134	98	69	29	36	26	10	84	39	25	12	8	50	30	4	14	2
Primero.....	105	80	55	25	25	17	8	84	39	25	12	8	21	16	—	5	—
Segundo.....	20	12	10	2	8	8	—	—	—	—	—	—	20	10	2	8	—
Tercero.....	6	4	2	2	2	1	1	—	—	—	—	—	6	2	2	1	1
Cuarto.....	1	1	1	—	—	—	—	—	—	—	—	—	1	1	—	—	—
Quinto.....	2	1	1	—	1	—	1	—	—	—	—	—	2	1	—	—	1
ESCUELA NACIONAL DE CIENCIAS POLI- TICAS Y SOCIALES.....	620	442	292	150	178	131	47	275	211	—	64	—	345	81	150	67	47
LICENCIADO EN CIENCIAS DIPLOMÁTICAS.....	254	165	109	56	89	62	27	103	72	—	31	—	151	37	56	31	27
Primero.....	113	81	72	9	32	31	1	103	72	—	31	—	10	—	9	—	1
Segundo.....	87	52	21	31	35	17	18	—	—	—	—	—	87	21	31	17	18
Tercero.....	19	8	3	5	11	7	4	—	—	—	—	—	19	3	5	7	4
Cuarto.....	35	24	13	11	11	7	4	—	—	—	—	—	35	13	11	7	4
LICENCIADO EN CIENCIAS POLÍTICAS.....	151	132	88	44	19	14	5	81	71	—	10	—	70	17	44	4	5
Primero.....	90	79	71	8	11	10	1	81	71	—	10	—	9	—	8	—	1
Segundo.....	24	21	6	15	3	—	3	—	—	—	—	—	24	6	15	—	3
Tercero.....	18	16	7	9	2	2	—	—	—	—	—	—	18	7	9	2	—
Cuarto.....	19	16	4	12	3	2	1	—	—	—	—	—	19	4	12	2	1
LICENCIADO EN CIENCIAS SOCIALES.....	129	82	56	26	47	40	7	46	35	—	11	—	83	21	26	29	7
Primero.....	47	36	35	1	11	11	—	46	35	—	11	—	1	—	1	—	—
Segundo.....	24	15	5	10	9	6	3	—	—	—	—	—	24	5	10	6	3
Tercero.....	22	11	8	3	11	8	3	—	—	—	—	—	22	8	3	8	3
Cuarto.....	36	20	8	12	16	15	1	—	—	—	—	—	36	8	12	15	1
LICENCIADO EN PERIODISMO.....	86	63	39	24	23	15	8	45	33	—	12	—	41	6	24	3	8
Primero.....	47	34	33	1	13	12	1	45	33	—	12	—	2	—	1	—	1
Segundo.....	20	15	2	13	5	1	4	—	—	—	—	—	20	2	13	1	4
Tercero.....	10	6	3	3	4	2	2	—	—	—	—	—	10	3	3	2	2
Cuarto.....	9	8	1	7	1	—	1	—	—	—	—	—	9	1	7	—	1

(Continuación)

FACULTADES Y ESCUELAS CARRERAS Y AÑOS	TOTAL GENE- RAL	INSCRIPCIÓN GENERAL						PRIMER INGRESO				REINGRESO					
		TOTAL HOM- BRES	HOMBRES		TOTAL MU- JERES	MUJERES		SUMA DE PRIMER INGRESO	HOMBRES		MUJERES		SUMA DE REIN- GRESO	HOMBRES		MUJERES	
			Reg.	Irreg.		Reg.	Irreg.		Reg.	Irreg.	Reg.	Irreg.		Reg.	Irreg.		
ESCUELA NACIONAL DE CIENCIAS QUÍMICAS.....	2 668	1 921	948	973	747	386	361	643	454	4	185	—	2 025	494	969	201	361
INGENIERO QUÍMICO.....	1 677	1 567	820	747	110	70	40	429	384	3	42	—	1 248	436	744	28	40
Primero.....	634	579	432	147	55	44	11	419	377	1	41	—	215	55	146	3	11
Segundo.....	383	360	169	191	23	13	10	4	2	2	—	—	379	167	189	13	10
Tercero.....	263	251	94	157	12	5	7	6	5	—	1	—	257	89	157	4	7
Cuarto.....	236	225	70	155	11	4	7	—	—	—	—	—	236	70	155	4	7
Quinto.....	161	152	55	97	9	4	5	—	—	—	—	—	161	55	97	4	5
Químico.....	465	200	60	140	265	133	132	97	31	—	66	—	368	29	140	67	132
Primero.....	151	48	36	12	103	66	37	95	31	—	64	—	56	5	12	2	37
Segundo.....	105	55	9	46	50	18	32	—	—	—	—	—	105	9	46	18	32
Tercero.....	119	50	3	47	69	15	54	2	—	—	2	—	117	3	47	13	54
Cuarto.....	90	47	12	35	43	34	9	—	—	—	—	—	90	12	35	34	9
Químico FARMACÉUTICO Y BIÓLOGO.....	460	89	46	43	371	183	188	104	26	1	77	—	356	20	42	106	188
Primero.....	131	35	26	9	96	78	18	96	25	—	71	—	35	1	9	7	18
Segundo.....	106	16	5	11	90	43	47	6	—	—	6	—	100	5	11	37	47
Tercero.....	99	14	6	8	85	35	50	2	1	1	—	—	97	5	7	35	50
Cuarto.....	124	24	9	15	100	27	73	—	—	—	—	—	124	9	15	27	73
Químico METALÚRGICO.....	66	65	22	43	1	—	1	13	13	—	—	—	53	9	43	—	1
Primero.....	22	22	13	9	—	—	—	12	12	—	—	—	10	1	9	—	—
Segundo.....	26	25	8	17	1	—	1	1	1	—	—	—	25	7	17	—	1
Tercero.....	18	18	1	17	—	—	—	—	—	—	—	—	18	1	17	—	—
ESCUELA NACIONAL DE COMERCIO Y ADMINISTRACIÓN.....	5 531	4 642	2 593	2 049	889	561	328	1 459	1 200	24	232	3	4 072	1 393	2 025	329	325
CONTADOR PÚBLICO.....	4 613	3 814	2 145	1 669	799	508	291	1 118	916	5	196	1	3 495	1 229	1 664	312	290
Primero.....	1 275	1 072	952	120	203	195	8	1 095	902	—	193	—	180	50	120	2	8
Segundo.....	1 270	1 061	474	587	209	124	85	6	2	2	1	1	1 264	472	585	123	84
Tercero.....	937	753	275	478	184	80	104	17	12	3	2	—	920	263	475	78	104
Cuarto.....	638	513	228	285	125	63	62	—	—	—	—	—	638	228	285	63	62
Quinto.....	468	393	213	180	75	46	29	—	—	—	—	—	468	213	180	46	29
Sexto.....	10	9	—	9	1	—	1	—	—	—	—	—	10	—	9	—	1
Séptimo.....	15	13	3	10	2	—	2	—	—	—	—	—	15	3	10	—	2
LICENCIADO EN ADMINISTRACIÓN DE EMPRESAS.....	918	828	448	380	90	53	37	341	284	19	36	2	577	164	361	17	35
Primero.....	358	322	297	25	36	36	—	316	280	—	36	—	42	17	25	—	—
Segundo.....	211	189	57	132	22	8	14	—	—	—	—	—	211	57	132	8	14
Tercero.....	173	157	48	109	16	5	11	21	2	17	—	2	152	46	92	5	9
Cuarto.....	123	111	29	82	12	1	11	4	2	2	—	—	119	27	80	1	11
Quinto.....	53	49	17	32	4	3	1	—	—	—	—	—	53	17	32	3	1

4.—C A L I D A D Y P O B L A C I Ó N E S C O L A R. 1 9 6 1

(Continuación)

FACULTADES Y ESCUELAS CARRERAS Y AÑOS	TOTAL GENE- RAL	INSCRIPCIÓN GENERAL						PRIMER INGRESO				REINGRESO					
		TOTAL HOM- BRES	HOMBRES		TOTAL MU- JERES	MUJERES		SUMA DE PRIMER INGRESO	HOMBRES		MUJERES		SUMA DE REIN- GRESO	HOMBRES		MUJERES	
			Reg.	Irreg.		Reg.	Irreg.		Reg.	Irreg.	Reg.	Irreg.		Reg.	Irreg.	Reg.	Irreg.
ESCUELA NACIONAL DE ECONOMÍA																	
LICENCIADO EN ECONOMÍA.....	1 918	632	856	776	286	157	129	540	461	—	79	—	1 378	395	776	78	129
Primero.....	680	391	518	73	89	84	5	540	461	—	79	—	140	57	73	5	5
Segundo.....	622	532	155	377	90	36	54	—	—	—	—	—	622	155	377	36	54
Tercero.....	325	273	100	173	52	21	31	—	—	—	—	—	325	100	173	21	31
Cuarto.....	179	149	54	95	30	12	18	—	—	—	—	—	179	54	95	12	18
Quinto.....	112	87	29	58	25	4	21	—	—	—	—	—	112	29	58	4	21
ESCUELA NACIONAL DE ENFERMERÍA Y OBSTETRICIA.....																	
	382	6	5	1	376	299	77	128	3	—	125	—	254	2	1	174	77
CURSO DE ENFERMERA PEDIÁTRICA.....																	
	15	—	—	—	15	15	—	9	—	—	9	—	6	—	—	6	—
CURSO DE TERAPIA FÍSICA.....																	
	4	—	—	—	4	4	—	4	—	—	4	—	—	—	—	—	—
ENFERMERA.....																	
	292	4	3	1	288	217	71	101	3	—	98	—	191	—	1	119	71
Primero.....	124	3	3	—	121	109	109	12	100	3	97	—	191	24	1	119	71
Segundo.....	103	1	—	1	102	54	48	1	—	—	1	—	102	—	1	53	48
Tercero.....	65	—	—	—	65	54	11	—	—	—	—	—	65	—	—	54	11
PARTERA.....																	
	71	2	2	—	69	63	6	14	—	—	14	—	57	2	—	49	6
Primero.....	41	1	1	—	40	39	1	14	—	—	14	—	27	1	—	25	1
Segundo.....	30	1	1	—	29	24	5	—	—	—	—	—	30	1	—	24	5
ESCUELA NACIONAL DE MEDICINA VETERINARIA Y ZOOTECNIA																	
MÉDICO VETERINARIO Y ZOOTECNISTA.....	1 168	1 107	810	297	61	48	13	315	298	—	17	—	853	512	297	31	13
Primero.....	400	383	383	—	17	17	—	315	298	—	17	—	85	85	—	—	—
Segundo.....	325	307	121	186	18	12	6	—	—	—	—	—	325	121	186	12	6
Tercero.....	182	172	105	67	10	6	4	—	—	—	—	—	182	105	67	6	4
Cuarto.....	153	144	116	28	9	6	3	—	—	—	—	—	153	116	28	6	3
Quinto.....	108	101	85	16	7	7	—	—	—	—	—	—	108	85	16	7	—
ESCUELA NACIONAL DE MÚSICA.....																	
	742	357	251	106	385	244	141	363	185	—	178	—	379	66	106	66	141
BOQUILLA.....																	
	8	7	5	2	1	1	—	1	1	—	—	—	7	4	2	1	—
Primero.....	5	4	3	1	1	1	—	1	1	—	—	—	4	2	1	1	—
Segundo.....	2	2	2	—	—	—	—	—	—	—	—	—	2	2	—	—	—
Tercero.....	1	1	—	1	—	—	—	—	—	—	—	—	1	—	1	—	—
CANTO.....																	
	52	31	20	11	21	11	10	26	18	—	8	—	26	2	11	3	10
Primero.....	33	23	20	3	10	9	1	26	18	—	8	—	7	2	3	1	1
Segundo.....	10	6	—	6	4	—	4	—	—	—	—	—	10	—	6	—	4
Tercero.....	2	1	—	1	1	—	1	—	—	—	—	—	2	—	1	—	1
Cuarto.....	3	—	—	—	3	1	2	—	—	—	—	—	3	—	—	1	2
Quinto.....	1	1	—	1	—	—	—	—	—	—	—	—	1	—	1	—	—
Sexto.....	2	—	—	—	2	—	2	—	—	—	—	—	2	—	—	—	2
Séptimo.....	1	—	—	—	1	1	—	—	—	—	—	—	1	—	—	1	—

4.—C A L I D A D Y P O B L A C I Ó N E S C O L A R . 1 9 6 1

(Continuación)

FACULTADES Y ESCUELAS CARRERAS Y AÑOS	TO- TAL GENE- RAL	INSCRIPCIÓN GENERAL						PRIMER INGRESO				REINGRESO					
		TOTAL HOM- BRAS	HOMBRES		TOTAL MU- JERES	MUJERES		SUMA DE PRIMER INGRESO	HOMBRES		MUJERES		SUMA DE REIN- GRESO	HOMBRES		MUJERES	
			Reg.	Irreg.		Reg.	Irreg.		Reg.	Irreg.	Reg.	Irreg.		Reg.	Irreg.	Reg.	Irreg.
COMPOSITOR.....	19	18	10	8	1	—	1	8	8	—	—	—	11	2	8	—	1
Primero.....	10	9	8	1	1	—	1	8	8	—	—	—	2	—	1	—	1
Segundo.....	5	5	1	4	—	—	—	—	—	—	—	—	5	1	4	—	—
Tercero.....	2	2	—	2	—	—	—	—	—	—	—	—	2	—	2	—	—
Cuarto.....	1	1	1	—	—	—	—	—	—	—	—	—	1	1	—	—	—
Quinto.....	1	1	—	1	—	—	—	—	—	—	—	—	1	—	1	—	—
CURSOS INFANTILES.....	115	43	31	12	72	48	24	59	23	—	36	—	56	8	12	12	24
Primero.....	84	32	28	4	52	40	12	59	23	—	36	—	25	5	4	4	12
Segundo.....	17	9	3	6	8	3	5	—	—	—	—	—	17	3	6	3	5
Tercero.....	11	2	—	2	9	3	6	—	—	—	—	—	11	—	2	3	6
Cuarto.....	3	—	—	—	3	2	1	—	—	—	—	—	3	—	—	2	1
INSTRUMENTISTA.....	62	45	28	17	17	8	9	18	14	—	4	—	44	14	17	4	9
Primero.....	28	22	20	2	6	5	1	18	14	—	4	—	10	6	2	1	1
Segundo.....	11	7	3	4	4	1	3	—	—	—	—	—	11	3	4	1	3
Tercero.....	8	7	1	6	1	1	—	—	—	—	—	—	8	1	6	1	—
Cuarto.....	4	3	1	2	1	—	1	—	—	—	—	—	4	1	2	—	1
Quinto.....	5	2	1	1	3	—	3	—	—	—	—	—	5	1	1	—	3
Sexto.....	3	3	2	1	—	—	—	—	—	—	—	—	3	2	1	—	—
Octavo.....	3	1	—	1	2	1	1	—	—	—	—	—	3	—	1	1	1
INSTRUMENTISTA DE PIANO.....	253	84	52	32	169	97	72	119	41	—	78	—	134	11	32	19	72
Primero.....	130	49	45	4	81	80	1	119	41	—	78	—	11	4	4	2	1
Segundo.....	42	15	5	10	27	7	20	—	—	—	—	—	42	5	10	7	20
Tercero.....	24	8	1	7	16	1	15	—	—	—	—	—	24	1	7	1	15
Cuarto.....	28	8	—	8	20	3	17	—	—	—	—	—	28	—	8	3	17
Quinto.....	8	—	—	—	8	5	3	—	—	—	—	—	8	—	—	5	3
Sexto.....	6	3	1	2	3	—	3	—	—	—	—	—	6	1	2	—	3
Séptimo.....	10	1	—	1	9	1	8	—	—	—	—	—	10	—	1	1	8
Octavo.....	5	—	—	—	5	—	5	—	—	—	—	—	5	—	—	—	5
SOLFEO Y CANTO CORAL.....	5	4	2	2	1	1	—	2	1	—	1	—	3	1	2	—	—
Primero.....	2	1	1	—	1	1	—	2	1	—	1	—	—	—	—	—	—
Segundo.....	1	1	1	—	—	—	—	—	—	—	—	—	1	1	—	—	—
Tercero.....	—	—	—	—	—	—	—	—	—	—	—	—	—	—	—	—	—
Cuarto.....	1	1	—	1	—	—	—	—	—	—	—	—	1	—	1	—	—
Sexto.....	1	1	—	1	—	—	—	—	—	—	—	—	1	—	1	—	—
MATERIAS LIBRES.....	228	125	103	22	103	78	25	130	79	—	51	—	98	24	22	27	25
Primero.....	156	94	92	2	62	60	2	130	79	—	51	—	26	13	2	9	2
Segundo.....	30	15	6	9	15	10	5	—	—	—	—	—	30	6	9	10	5
Tercero.....	22	9	3	6	13	4	9	—	—	—	—	—	22	3	6	4	9
Cuarto.....	10	2	—	2	8	1	7	—	—	—	—	—	10	—	2	1	7
Quinto.....	6	3	1	2	3	2	1	—	—	—	—	—	6	1	2	2	1
Sexto.....	1	1	—	1	—	—	—	—	—	—	—	—	1	—	1	—	—
Séptimo.....	1	—	—	—	1	1	—	—	—	—	—	—	1	—	—	1	—
Octavo.....	2	1	1	—	1	—	1	—	—	—	—	—	2	1	—	—	1

4.—C A L I D A D Y P O B L A C I Ó N E S C O L A R . 1 9 6 1

(Continuación)

FACULTADES Y ESCUELAS CARRERAS Y AÑOS	TO- TAL GENE- RAL	INSCRIPCIÓN GENERAL						PRIMER INGRESO				REINGRESO					
		TOTAL HOM- BRES	HOMBRES		TOTAL MU- JERES	MUJERES		SUMA DE PRIMER INGRESO	HOMBRES		MUJERES		SUMA DE REIN- GRESO	HOMBRES		MUJERES	
			Reg.	Irreg.		Reg.	Irreg.		Reg.	Irreg.	Reg.	Irreg.		Reg.	Irreg.		
ESCUELA NACIONAL DE ODONTOLOGÍA.	1 054	686	561	125	368	322	46	320	204	2	114	—	734	357	123	208	46
MAESTRO EN ORTODONCIA.....	6	3	3	—	3	3	—	6	3	—	3	—	—	—	—	—	—
CIRUJANO DENTISTA.....	1 048	683	558	125	365	319	46	314	201	2	111	—	734	357	123	208	46
Primero.....	327	212	212	—	115	115	—	310	199	—	111	—	734	357	123	208	46
Segundo.....	250	160	128	32	90	79	11	3	1	2	—	17	13	—	4	—	
Tercero.....	199	116	98	18	83	73	10	1	1	—	—	247	127	30	79	11	
Cuarto.....	164	122	112	10	42	41	1	—	—	—	—	198	97	18	73	10	
Quinto.....	108	73	8	65	35	11	24	—	—	—	—	164	112	10	41	1	
ESCUELA NACIONAL PREPARATORIA																	
PLANTEL NÚMERO UNO																	
TURNO DIURNO.....	2 298	1 738	1 039	699	560	408	152	984	699	10	270	5	1 314	340	689	138	147
Cuarto.....	1 144	856	705	151	288	267	21	945	682	—	263	—	199	23	151	4	21
Quinto.....	1 154	882	334	548	272	141	131	39	17	10	7	5	1 115	317	538	134	126
PLANTEL NÚMERO DOS.....	4 375	3 776	1 911	1 865	599	366	233	1 404	1 178	5	220	1	2 971	733	1 860	146	232
TURNO DIURNO.....	1 780	1 417	996	421	363	260	103	662	529	—	133	—	1 118	467	421	127	103
Primero.....	660	529	528	1	131	131	—	658	527	—	131	—	2	1	1	—	—
Segundo.....	484	376	201	175	108	60	48	1	1	—	—	—	483	200	175	60	48
Tercero.....	277	225	107	118	52	28	24	3	1	—	2	—	274	106	118	26	24
Cuarto.....	198	164	100	64	34	22	12	—	—	—	—	—	198	100	64	22	12
Quinto.....	161	123	60	63	38	19	19	—	—	—	—	—	161	60	63	19	19
TURNO VESPERTINO.....	1 223	1 091	424	667	132	61	71	398	345	2	50	1	825	79	665	11	70
Primero.....	582	525	366	159	57	49	8	391	343	—	48	—	191	23	159	1	8
Segundo.....	411	367	44	323	44	11	33	4	2	—	2	—	407	42	323	9	33
Tercero.....	230	199	14	185	31	1	30	3	—	2	—	1	227	14	183	1	29
TURNO NOCTURNO.....	1 372	1 268	491	777	104	45	59	344	304	3	37	—	1 028	187	774	8	59
Primero.....	438	401	337	64	37	37	—	339	302	—	37	—	99	35	64	—	—
Segundo.....	258	244	51	193	14	3	11	1	—	1	—	—	257	51	192	3	11
Tercero.....	257	236	32	204	21	1	20	4	2	—	—	—	253	30	202	1	20
Cuarto.....	263	243	38	205	20	1	19	—	—	—	—	—	263	38	205	1	19
Quinto.....	156	144	33	111	12	3	9	—	—	—	—	—	156	33	111	3	9
PLANTEL NÚMERO TRES																	
TURNO NOCTURNO.....	2 345	2 082	1 250	832	263	157	106	1 092	872	80	113	27	1 253	378	752	44	79
Cuarto.....	1 191	1 067	917	150	124	117	7	964	851	—	113	—	227	66	150	4	7
Quinto.....	1 154	1 015	333	682	139	40	99	128	21	80	—	1 026	312	602	40	72	

4.-CALIDAD Y POBLACIÓN ESCOLAR. 1961

(Conclusión)

FACULTADES Y ESCUELAS CARRERAS Y AÑOS	TOTAL GENERAL	INSCRIPCIÓN GENERAL						PRIMER INGRESO				REINGRESO					
		TOTAL HOM- BRES	HOMBRES		TOTAL MU- JERES	MUJERES		SUMA DE PRIMER INGRESO	HOMBRES		MUJERES		SUMA DE REIN- GRESO	HOMBRES		MUJERES	
			Reg.	Irreg.		Reg.	Irreg.		Reg.	Irreg.	Reg.	Irreg.					
			Reg.	Irreg.		Reg.	Irreg.		Reg.	Irreg.	Reg.	Irreg.					
PLANTEL NÚMERO CUATRO.....	2 137	1 788	1 122	666	349	253	96	975	772	28	166	9	1 162	350	638	87	87
TURNO DIURNO.....	1 091	865	540	325	226	164	62	498	388	2	106	2	593	152	323	58	60
Cuarto.....	549	441	389	52	108	106	2	478	375	—	103	—	71	14	52	3	2
Quinto.....	542	424	151	273	118	58	60	20	13	2	3	2	522	138	271	55	58
TURNO NOCTURNO.....	1 046	923	582	341	123	89	34	477	384	26	60	7	569	198	315	29	27
Cuarto.....	549	483	418	65	66	62	4	423	363	1	59	—	126	55	64	3	4
Quinto.....	497	440	164	276	57	27	30	54	21	25	1	7	443	143	251	26	23
PLANTEL NÚMERO CINCO.....	6 627	5 724	3 683	2 041	903	719	184	3 362	2 699	55	591	17	3 265	984	1 986	128	167
TURNO DIURNO.....	3 690	3 043	1 932	1 111	647	520	127	1 904	1 471	15	416	2	1 786	461	1 096	104	125
Cuarto.....	2 117	1 691	1 493	198	426	414	12	1 832	1 422	—	410	—	285	71	198	4	12
Quinto.....	1 573	1 352	439	913	221	106	115	72	49	15	6	2	1 501	390	898	100	113
TURNO NOCTURNO.....	2 937	2 681	1 751	930	256	199	57	1 458	1 228	40	175	15	1 479	523	890	24	42
Cuarto.....	1 684	1 514	1 319	195	170	166	4	1 346	1 181	—	165	—	338	138	195	1	4
Quinto.....	1 253	1 167	432	735	86	33	53	112	47	40	10	15	1 141	385	695	23	38
PLANTEL NÚMERO SEIS.....	2 046	1 707	1 122	585	339	256	83	1 116	844	44	217	11	930	278	541	39	72
TURNO DIURNO.....	1 053	836	549	287	217	160	57	569	420	7	140	2	484	129	280	20	55
Cuarto.....	630	487	427	60	143	137	6	541	404	—	137	—	89	23	60	—	6
Quinto.....	423	349	122	227	74	23	51	28	16	7	3	2	395	106	220	20	49
TURNO NOCTURNO.....	993	871	573	298	122	96	26	547	424	37	77	9	446	149	261	19	17
Cuarto.....	581	505	455	50	76	74	2	491	418	—	73	—	90	37	50	1	2
Quinto.....	412	366	118	248	46	22	24	56	6	37	4	9	356	112	211	18	15
PLANTEL NÚMERO SIETE.....	3 273	2 656	1 793	863	617	443	174	1 706	1 321	41	334	10	1 567	472	822	109	164
TURNO DIURNO.....	1 897	1 453	957	496	444	316	128	919	665	23	226	5	978	292	473	90	123
Cuarto.....	1 078	842	710	132	236	223	13	863	640	—	223	—	215	70	132	—	13
Quinto.....	819	611	247	364	208	93	115	56	25	23	3	5	763	222	341	90	110
TURNO NOCTURNO.....	1 376	1 203	836	367	173	127	46	787	656	18	108	5	589	180	349	19	41
Cuarto.....	917	800	701	99	117	107	10	743	637	—	106	—	174	64	99	1	10
Quinto.....	459	403	135	268	56	20	36	44	19	18	2	5	415	116	250	18	31
INSTITUTO DE QUÍMICA																	
DOCTOR EN CIENCIAS QUÍMICAS.....																	
Segundo.....	2	2	2	—	—	—	—	—	—	—	—	—	2	2	—	—	—
CURSOS DE VERANO.....	1 095	373	373	—	722	722	—	1 095	373	—	722	—	—	—	—	—	—

* Incluido Instituto de Química y Cursos de Verano.

POBLACION ESCOLAR DE LA U. N. A. M. EN 1961

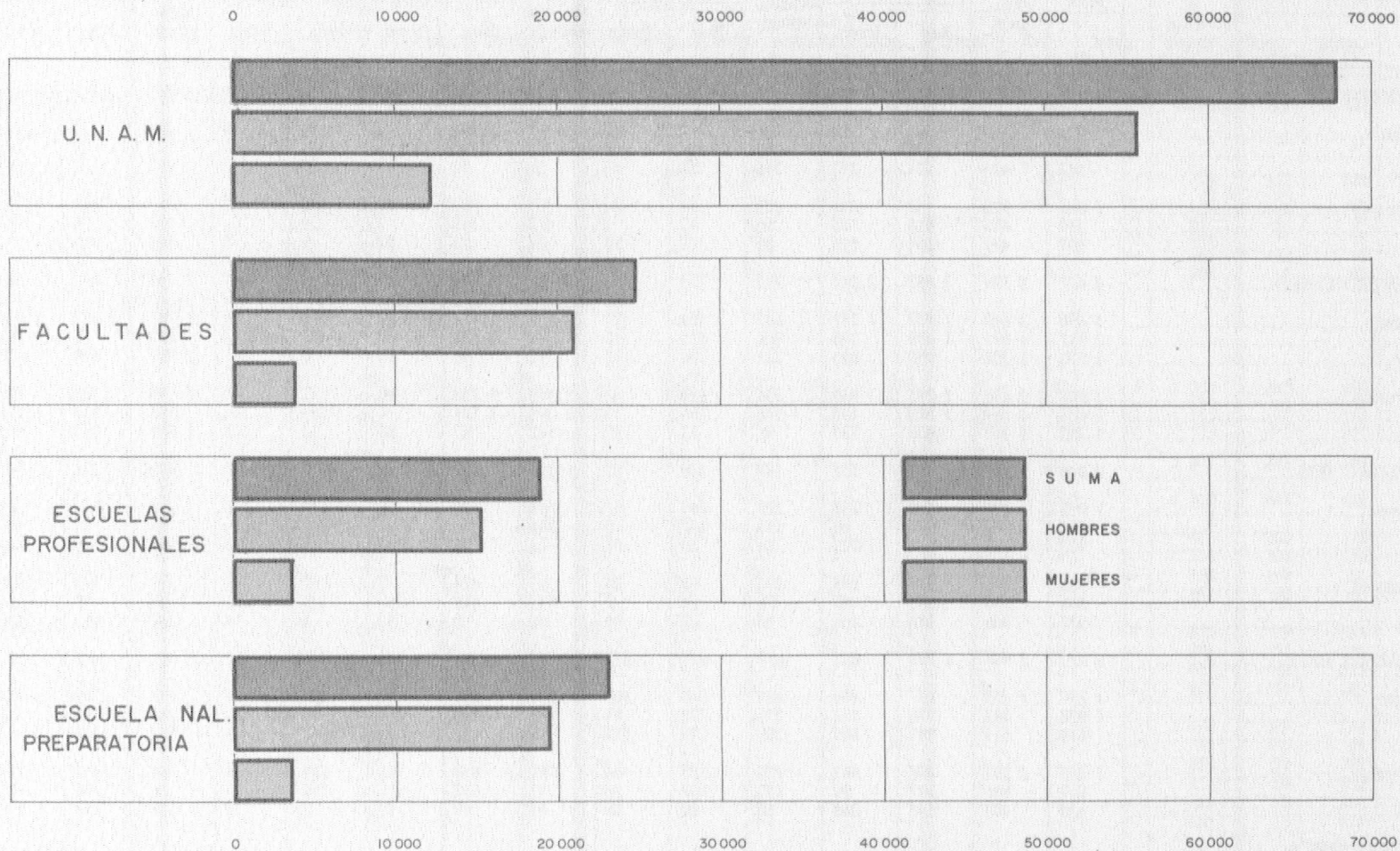



Es de importancia analizar los componentes de la población universitaria según el sexo. Tiene tendencia a ser ligeramente mayor el número de mujeres que asiste a las Escuelas Profesionales. Llama la atención que el número asistente de mujeres a las Facultades sea parecido al de las Escuelas Preparatorias. Además de recibir a los alumnos de sus propias preparatorias, la Universidad recibe un porcentaje muy alto de egresados de otras escuelas preparatorias del Distrito Federal y de la provincia.

5.—A P R O V E C H A M I E N T O E S C O L A R . 1 9 6 1

FACULTADES Y ESCUELAS	PRESENTADOS A EXAMENES						NO PRESENTADOS A EXAMEN		
	APROBADOS EN TODAS LAS MATERIAS			REPROBADOS EN TODAS LAS MATERIAS O EN PARTE			Suma	Hombres	Mujeres
	Suma	Hombres	Mujeres	Suma	Hombres	Mujeres			
U. N. A. M.*.....	25 322	20 165	5 157	33 222	28 226	4 996	7 956	6 757	1 199
Facultades.....	10 167	8 316	1 851	11 746	9 927	1 819	3 262	2 763	499
Escuelas Profesionales.....	6 849	5 209	1 640	9 627	8 033	1 594	1 926	1 570	356
Escuela Nacional Preparatoria.....	8 305	6 639	1 666	11 849	10 266	1 583	2 767	2 423	344
Facultad de Ciencias.....	350	224	126	518	353	165	256	199	57
Facultad de Derecho.....	1 885	1 344	541	3 761	3 330	431	1 042	934	108
Facultad de Filosofía y Letras.....	573	162	411	1 181	443	738	370	141	229
Facultad de Ingeniería.....	2 322	2 317	5	3 770	3 758	12	750	744	6
Facultad de Medicina.....	5 037	4 269	768	2 516	2 043	473	844	745	99
Escuela Nacional de Arquitectura.....	855	787	68	2 597	2 463	134	298	275	23
Escuela Nacional de Artes Plásticas.....	238	211	27	265	233	32	96	72	24
Escuela Nacional de Ciencias Políticas y Sociales.....	263	172	91	232	169	63	119	95	24
Escuela Nacional de Ciencias Químicas.....	954	654	300	1 435	1 063	372	268	198	70
Escuela Nacional de Comercio y Administración.....	2 237	1 814	423	2 712	2 312	400	578	512	66
Escuela Nacional de Economía.....	660	535	125	1 062	926	136	196	171	25
Escuela Nacional de Enfermería y Obstetricia.....	232	1	231	102	3	99	45	2	43
Escuela Nacional de Medicina Veterinaria y Zootecnia.....	580	540	40	449	429	20	138	137	1
Escuela Nacional de Música.....	178	78	100	400	192	208	159	82	77
Escuela Nacional de Odontología.....	652	417	235	373	243	130	29	26	3
PLANTEI Núm. 1.....	1 063	727	336	1 085	880	205	141	124	17
PLANTEI Núm. 2.....	1 404	1 133	271	2 263	2 023	240	599	537	62
PLANTEI Núm. 3.....	745	645	100	1 274	1 147	127	316	283	33
PLANTEI Núm. 4.....	936	734	202	1 121	1 001	120	74	47	27
PLANTEI Núm. 5.....	2 337	2 037	300	3 661	3 151	510	591	504	87
PLANTEI Núm. 6.....	737	563	174	933	804	129	375	339	36
PLANTEI Núm. 7.....	1 083	800	283	1 512	1 260	252	671	589	82
Instituto de Química.....	1	1	—	—	—	—	1	1	—

*Incluye el Instituto de Química

6.—PROCEDENCIA ESCOLAR POR ESTADOS DE LA REPÚBLICA Y OTROS PAÍSES. PRIMER INGRESO. 1961

FACULTADES Y ESCUELAS	TOTAL GENERAL			REPUBLICA MEXICANA															
	S U M A	DEL PAÍS	DEL EXTRANJERO	S U M A	Agascalientes	Baja California, Norte	Baja California, T. Sur	Campeche	Coahuila	Colima	Chiapas	Chihuahua	Distrito Federal	Durango	Guanajuato	Guerrero	Hidalgo	Jalisco	México
U. N. A. M.....	23 550	22 153	302	22 153	137	117	75	74	283	52	371	170	17 571	77	368	361	163	114	364
FACULTADES.....	6 687	6 473	214	6 473	87	50	47	53	157	29	180	86	4 596	41	140	155	55	69	66
ESCUELAS PROFESIONALES.....	5 129	5 057	72	5 057	42	26	23	12	87	12	154	56	3 816	28	206	72	42	19	39
ESCUELA NACIONAL PREPARATORIA.....	10 639	10 623	16	10 623	8	41	5	9	39	11	37	28	9 159	8	22	134	66	26	259
Facultad de Ciencias.....	438	432	6	432	3	1	—	4	17	1	4	5	263	4	49	15	7	4	4
Facultad de Derecho.....	1 675	1 658	17	1 658	20	23	7	24	29	8	36	33	1 200	12	34	59	10	20	20
Facultad de Filosofía y Letras.....	977	931	46	931	19	2	11	11	24	11	47	18	646	3	21	38	4	5	6
Facultad de Ingeniería.....	1 668	1 638	30	1 638	27	6	19	5	53	3	32	8	1 219	15	18	18	6	6	21
Facultad de Medicina.....	1 929	1 814	115	1 814	18	18	10	9	34	6	61	22	1 268	7	18	25	28	34	15
Escuela Nacional de Arquitectura.....	837	815	22	815	4	6	4	3	7	2	8	9	602	6	64	5	10	4	7
Escuela Nacional de Artes Plásticas.....	249	241	8	241	1	—	2	2	1	1	1	1	194	—	5	4	2	—	4
Escuela Nacional de Ciencias Políticas.....	275	271	4	271	8	—	2	—	5	4	25	13	143	3	14	15	7	2	1
Escuela Nacional de Ciencias Químicas.....	643	635	8	635	4	14	4	1	6	—	12	6	475	4	15	3	6	5	6
Escuela Nacional de Comercio.....	1 459	1 455	4	1 455	16	1	6	1	21	2	62	12	1 215	3	65	10	1	1	1
Escuela Nacional de Economía.....	540	533	7	533	3	1	2	2	20	2	22	5	372	3	22	11	7	3	4
Escuela Nacional de Enfermería.....	128	128	—	128	—	—	—	—	—	—	—	—	113	—	—	3	—	—	3
Escuela Nacional de Medicina Veterinaria y Zootecnia.....	315	308	7	308	3	—	—	—	13	—	6	3	208	7	7	7	2	3	3
Escuela Nacional de Música.....	363	362	1	362	—	1	—	—	1	—	1	2	334	—	—	1	2	1	4
Escuela Nacional de Odontología.....	320	309	11	309	3	3	3	3	13	—	17	5	160	2	14	13	5	—	6
Plantel Número 1.....	984	981	3	981	—	—	—	3	—	—	1	—	934	—	—	3	4	—	23
Plantel Número 2.....	1 404	1 404	—	1 404	2	1	—	1	2	—	5	3	1 333	—	1	4	4	1	14
Plantel Número 3.....	1 092	1 091	1	1 091	1	—	1	1	—	1	—	—	993	1	—	19	3	—	38
Plantel Número 4.....	975	975	—	975	1	2	1	—	2	—	2	2	892	4	1	11	2	2	20
Plantel Número 5.....	3 362	3 355	7	3 355	3	27	3	2	17	6	13	16	2 779	1	15	49	23	11	51
Plantel Número 6.....	1 116	1 114	2	1 114	1	2	—	—	8	2	2	—	964	1	—	9	5	2	46
Plantel Número 7.....	1 706	1 703	3	1 703	—	9	—	2	10	2	14	7	1 264	1	5	39	25	10	67
Cursos de Verano.....	1 095	—	—	—	—	—	—	—	—	—	—	—	—	—	—	—	—	—	—

* Incluye los cursos de Verano

6.—PROCEDENCIA ESCOLAR POR ESTADOS DE LA REPÚBLICA Y OTROS PAÍSES. PRIMER INGRESO. 1961

FACULTADES Y ESCUELAS	REPÚBLICA MEXICANA																	NORTE AMERICA		
	Michoacán	Morelos	Nayarit	Nuevo León	Oaxaca	Puebla	Querétaro	Quintana Roo	San Luis Potosí	Sinaloa	Sonora	Tabasco	Tamaulipas	Tlaxcala	Veracruz	Yucatán	Zacatecas	S U M A	Canadá	EE. UU. AA.
U. N. A. M.....	213	180	66	54	114	175	58	15	66	115	122	61	118	52	378	32	37	66	2	64
FACULTADES.....	44	88	27	24	16	60	25	8	10	62	51	21	42	18	141	6	19	45	1	44
ESCUELAS PROFESIONALES.....	44	38	15	22	15	32	12	—	12	42	33	24	35	7	80	6	6	9	1	8
ESCUELA NACIONAL PREPARATORIA.....	125	54	24	8	83	83	21	7	44	11	38	16	41	27	157	20	12	12	—	12
Facultad de Ciencias.....	3	16	1	2	3	2	1	5	1	3	6	—	—	—	6	—	2	—	—	—
Facultad de Derecho.....	7	12	4	5	4	4	1	2	3	5	6	7	6	7	49	1	—	4	—	4
Facultad de Filosofía y Letras.....	6	8	—	3	—	26	1	1	—	4	1	—	—	—	—	—	—	—	—	—
Facultad de Ingeniería.....	17	27	8	5	4	17	6	—	3	22	8	3	13	4	38	2	5	1	1	18
Facultad de Medicina.....	11	25	14	9	5	11	16	—	3	28	30	10	22	6	38	2	11	22	—	22
Escuela Nacional de Arquitectura.....	7	3	3	9	3	4	3	—	1	14	7	1	8	—	10	1	—	—	—	—
Escuela Nacional de Artes Plásticas.....	4	—	—	—	2	6	—	—	2	4	—	1	—	—	2	2	—	5	—	5
Escuela Nacional de Ciencias Políticas.....	2	1	—	5	1	3	1	—	—	2	1	—	3	1	8	—	1	1	—	1
Escuela Nacional de Ciencias Químicas.....	13	6	4	1	—	6	1	—	2	4	6	6	6	3	15	—	1	—	—	1
Escuela Nacional de Comercio.....	—	—	1	1	—	—	—	—	2	10	5	2	5	—	10	2	—	1	—	1
Escuela Nacional de Economía.....	3	8	4	2	1	4	—	—	2	3	5	6	5	1	10	—	—	1	1	—
Escuela Nacional de Enfermería.....	—	3	—	—	4	—	—	—	—	—	—	—	—	—	1	—	—	—	—	—
Escuela Nacional de Medicina Veterinaria y Zootecnia.....	7	9	—	3	—	3	4	—	—	—	3	5	3	1	6	—	2	—	—	—
Escuela Nacional de Música.....	2	—	—	—	3	1	—	—	—	—	—	1	2	1	4	—	1	—	—	—
Escuela Nacional de Odontología.....	6	8	3	1	1	5	3	—	3	5	6	2	3	—	14	1	1	1	—	1
Plantel Número 1.....	—	—	1	—	1	3	—	—	—	—	—	2	2	—	4	—	—	2	—	2
Plantel Número 2.....	7	3	—	—	5	1	—	—	1	2	1	1	—	2	7	1	2	—	—	—
Plantel Número 3.....	3	3	1	—	2	3	2	—	5	1	1	1	1	1	8	1	—	1	—	1
Plantel Número 4.....	6	1	3	1	1	3	2	—	—	—	5	2	3	—	6	—	—	—	—	—
Plantel Número 5.....	51	20	10	4	41	39	10	2	14	4	19	8	16	15	70	11	5	5	—	5
Plantel Número 6.....	10	11	2	1	7	6	1	—	7	—	5	1	7	—	13	1	—	2	—	2
Plantel Número 7.....	48	16	7	2	26	28	6	5	17	4	7	1	12	9	49	6	5	2	—	2
Cursos de Verano.....	—	—	—	—	—	—	—	—	—	—	—	—	—	—	—	—	—	—	—	—

6.—PROCEDENCIA ESCOLAR POR ESTADOS DE LA REPÚBLICA Y OTROS PAÍSES. PRIMER INGRESO. 1961

FACULTADES Y ESCUELAS	CENTRO AMÉRICA									SUD AMÉRICA							EUROPA					OTROS PAÍSES							
	S U M A	Costa Rica	Cuba	Guatemala	Haití	Honduras	Nicaragua	Panamá	El Salvador	República Dominicana	S U M A	Argentina	Bolivia	Colombia	Ecuador	Paraguay	Perú	Venezuela	S U M A	Alemania	España	Francia	Italia	Suiza	S U M A	China	Libano	Israel	Japón
U. N. A. M.....	166	35	7	11	10	24	34	22	17	6	46	4	3	24	2	1	5	7	20	4	5	8	2	1	4	1	—	1	2
FACULTADES.....	120	27	1	7	7	17	27	15	13	6	32	4	3	18	—	—	2	5	14	3	4	4	2	1	3	1	—	1	1
ESCUELAS PROFESIONALES.....	45	7	6	4	3	7	7	7	4	—	12	—	—	5	2	1	3	1	5	1	—	4	—	—	1	—	—	—	1
ESCUELA NACIONAL PREPARATORIA.....	1	1	—	—	—	—	—	—	—	—	2	—	—	1	—	—	—	1	1	—	1	—	—	—	—	—	—	—	—
Facultad de Ciencias.....	3	—	1	1	—	—	—	—	—	1	1	—	—	1	—	—	—	—	2	1	1	—	—	—	—	—	—	—	—
Facultad de Derecho.....	8	—	—	3	—	3	1	—	1	—	2	1	1	—	—	—	—	—	2	1	—	1	—	—	1	—	—	—	1
Facultad de Filosofía y Letras.....	12	4	—	2	1	—	1	4	—	—	6	3	—	1	—	—	—	—	8	1	2	2	2	1	—	—	—	—	—
Facultad de Ingeniería.....	22	4	—	—	1	5	8	—	2	2	6	—	2	3	—	—	—	1	1	1	1	—	—	—	—	—	—	—	—
Facultad de Medicina.....	75	19	—	1	5	9	17	11	10	3	17	—	—	13	—	—	1	3	1	—	—	1	—	—	—	—	—	—	—
Escuela Nacional de Arquitectura.....	14	6	1	3	2	2	—	—	—	—	7	—	—	4	2	—	—	1	1	—	—	—	—	—	—	—	—	—	—
Escuela Nacional de Artes Plásticas.....	1	—	—	—	—	—	—	—	1	—	1	—	—	—	—	—	1	—	1	—	—	—	—	—	—	—	—	—	—
Escuela Nacional de Ciencias Políticas.....	2	—	2	—	—	—	—	—	—	—	—	—	—	—	—	—	—	—	1	—	—	—	—	—	—	—	—	—	—
Escuela Nacional de Ciencias Químicas.....	7	1	1	—	—	3	1	1	—	—	—	—	—	—	—	—	—	—	1	1	—	—	—	—	—	—	—	—	—
Escuela Nacional de Comercio.....	2	—	—	—	—	—	—	1	1	—	—	—	—	—	—	—	—	—	—	—	—	—	—	—	1	—	—	—	—
Escuela Nacional de Economía.....	5	—	2	—	1	—	2	—	—	—	1	—	—	—	1	—	—	—	—	—	—	—	—	—	—	—	—	—	—
Escuela Nacional de Enfermería.....	—	—	—	—	—	—	—	—	—	—	—	—	—	—	—	—	—	—	—	—	—	—	—	—	—	—	—	—	—
Escuela Nacional Med. Vet. Zoot.....	4	—	—	—	—	1	—	—	1	2	3	—	—	1	—	—	2	—	—	—	—	—	—	—	—	—	—	—	—
Escuela Nacional de Música.....	—	—	—	—	—	—	—	—	—	—	—	—	—	—	—	—	—	—	1	—	—	1	—	—	—	—	—	—	—
Escuela Nacional de Odontología.....	10	—	—	1	—	1	4	—	4	—	—	—	—	—	—	—	—	—	—	—	—	—	—	—	—	—	—	—	—
Plantel Número 1.....	—	—	—	—	—	—	—	—	—	—	1	—	—	—	—	—	—	—	—	—	—	—	—	—	—	—	—	—	—
Plantel Número 2.....	—	—	—	—	—	—	—	—	—	—	—	—	—	—	—	—	—	—	—	—	—	—	—	—	—	—	—	—	—
Plantel Número 3.....	—	—	—	—	—	—	—	—	—	—	—	—	—	—	—	—	—	—	—	—	—	—	—	—	—	—	—	—	—
Plantel Número 4.....	—	—	—	—	—	—	—	—	—	—	—	—	—	—	—	—	—	—	—	—	—	—	—	—	—	—	—	—	—
Plantel Número 5.....	1	1	—	—	—	—	—	—	—	—	1	—	—	1	—	—	—	—	—	—	—	—	—	—	—	—	—	—	—
Plantel Número 6.....	—	—	—	—	—	—	—	—	—	—	—	—	—	—	—	—	—	—	—	—	—	—	—	—	—	—	—	—	—
Plantel Número 7.....	—	—	—	—	—	—	—	—	—	—	—	—	—	—	—	—	—	—	1	—	1	—	—	—	—	—	—	—	—
Cursos de Verano.....	—	—	—	—	—	—	—	—	—	—	—	—	—	—	—	—	—	—	—	—	—	—	—	—	—	—	—	—	—

7.—INSTITUCIONES DONDE ESTUDIAN OTRA CARRERA LOS ALUMNOS. 1961

FACULTADES Y ESCUELAS	Total de alumnos que estudian otra Carrera	I N S T I T U C I O N E S					
		Otras Escuelas de la U.N.A.M.	I. P. N.	Otras de la S. E. P.	Otras Oficiales	Particulares	Militares
U. N. A. M.....	1 929	777	21	212	76	829	14
Facultades.....	813	390	4	80	21	315	3
Escuelas Profesionales.....	671	320	8	59	21	257	6
Escuela Nacional Preparatoria.....	445	67	9	73	34	257	5
Facultad de Ciencias.....	93	72	—	4	—	16	1
Facultad de Derecho.....	230	123	1	26	4	74	2
Facultad de Filosofía y Letras.....	225	122	1	20	6	76	—
Facultad de Ingeniería.....	138	52	1	10	6	69	—
Facultad de Medicina.....	127	21	1	20	5	80	—
Escuela Nacional de Arquitectura.....	82	26	—	10	3	40	3
Escuela Nacional de Artes Plásticas.....	39	12	2	9	5	11	—
Escuela Nacional de Ciencias Políticas y Sociales.....	80	71	—	—	2	7	—
Escuela Nacional de Ciencias Químicas.....	77	42	1	5	2	27	—
Escuela Nacional de Comercio y Administración.....	182	88	—	8	1	84	1
Escuela Nacional de Economía.....	58	31	—	4	—	22	1
Escuela Nacional de Enfermería y Obstetricia.....	11	—	—	5	—	6	—
Escuela Nacional de Medicina Veterinaria y Zootecnia.....	12	4	—	1	1	5	1
Escuela Nacional de Música.....	109	37	5	15	7	45	—
Escuela Nacional de Odontología.....	21	9	—	2	—	10	—
PLANTEL Núm. 1.....	42	6	—	2	2	30	2
PLANTEL Núm. 2.....	91	21	—	11	7	52	—
PLANTEL Núm. 3.....	62	4	1	16	1	40	—
PLANTEL Núm. 4.....	46	6	1	10	4	25	—
PLANTEL Núm. 5.....	118	13	3	17	11	72	2
PLANTEL Núm. 6.....	30	4	1	6	4	15	—
PLANTEL Núm. 7.....	56	13	3	11	5	23	1

Los 1 929 alumnos que estudiaban otra carrera de diverso tipo en 1961: universitaria, comercial, artística, idiomas, etcétera, la realizaban en su gran mayoría dentro del marco físico de la Ciudad Universitaria, en segundo lugar en escuelas dependientes de la Secretaría de Educación Pública, en Escuelas Particulares, en otras oficiales, en las del Instituto Politécnico Nacional y en las Militares.

INSTITUCIONES DONDE ESTUDIAN OTRA CARRERA LOS ALUMNOS 1961

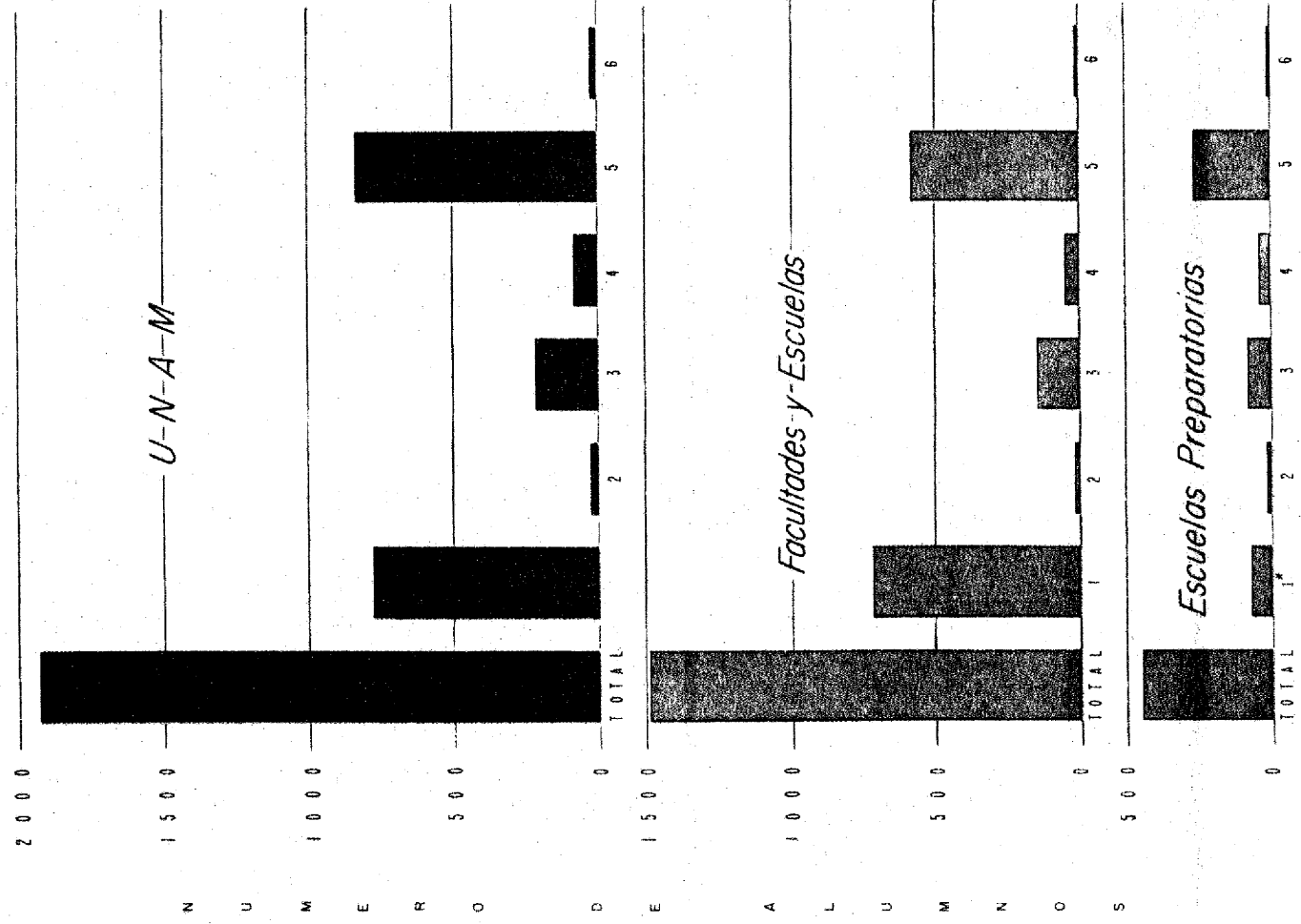

1 - OTRAS ESCUELAS DE LA U N A M
2 - I P N
3 - S E P
4 - OTRA OFICIAL
5 - PARTICULAR
6 - MILITAR

1 - ARTES PLÁSTICAS
2 - ENFERMERÍA
3 - MÚSICA

8.—ALUMNOS QUE ESTUDIAN OTRA CARRERA. 1961

FACULTADES Y ESCUELAS	Total de alumnos que estudian otra Carrera	Universitaria	Técnica	Comercial	Artística	Idiomas	Otras
U. N. A. M.	1 929	777	88	110	198	419	337
Facultades.....	813	390	37	20	79	184	103
Escuelas Profesionales.....	671	320	12	29	66	133	111
Escuela Nacional Preparatoria.....	445	67	39	61	53	102	123
Facultad de Ciencias.....	93	72	3	—	4	7	7
Facultad de Derecho.....	230	123	8	8	22	42	27
Facultad de Filosofía y Letras.....	225	122	—	5	19	46	33
Facultad de Ingeniería.....	138	52	20	1	7	38	20
Facultad de Medicina.....	127	21	6	6	27	51	16
Escuela Nacional de Arquitectura.....	82	26	—	—	17	21	18
Escuela Nacional de Artes Plásticas.....	39	12	—	—	5	4	18
Escuela Nacional de Ciencias Políticas y Sociales.....	80	71	—	1	3	3	2
Escuela Nacional de Ciencias Químicas.....	77	42	2	1	3	14	15
Escuela Nacional de Comercio y Administración.....	182	88	4	11	16	49	14
Escuela Nacional de Economía.....	58	31	—	2	4	12	9
Escuela Nacional de Enfermería y Obstetricia.....	11	—	—	1	—	5	5
Escuela Nacional de Medicina Veterinaria y Zootécnia.....	12	4	1	—	1	3	3
Escuela Nacional de Música.....	109	37	5	12	11	18	26
Escuela Nacional de Odontología.....	21	9	—	1	6	4	1
PLANTEL Núm. 1.....	42	6	4	2	4	14	12
PLANTEL Núm. 2.....	91	21	10	12	9	23	16
PLANTEL Núm. 3.....	62	4	6	14	5	12	21
PLANTEL Núm. 4.....	46	6	4	9	9	10	8
PLANTEL Núm. 5.....	118	13	9	12	12	33	39
PLANTEL Núm. 6.....	30	4	4	5	5	6	6
PLANTEL Núm. 7.....	56	13	2	7	9	4	21

De los 67 967 estudiantes, que constituyeron la población escolar, 1 929 hicieron estudios adicionales fuera del currículum escogido inicialmente.

La mayoría trató de adquirir un instrumento de trabajo aplicable a sus conocimientos, como son los idiomas o los instrumentos imprescindibles de oficina.

En menor número acudieron a lograr conocimientos directamente aplicables, para poder trabajar a corto plazo.

En un número proporcional, en importancia, adquirieron conocimientos dirigidos a satisfacer necesidades artísticas.

ALUMNOS QUE ESTUDIAN OTRA CARRERA

1961

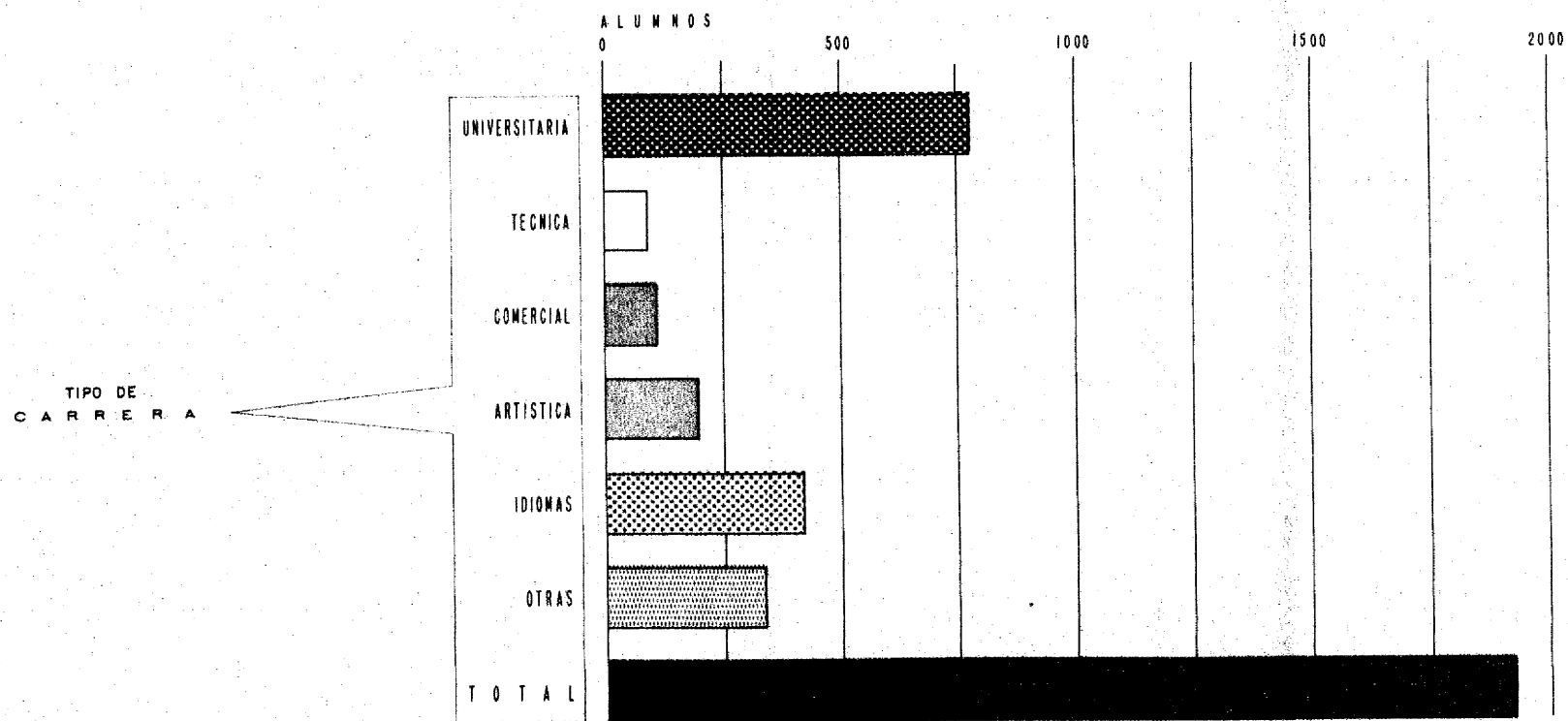

9.—EGRESADOS DE LAS FACULTADES Y ESCUELAS. 1961

FACULTADES Y ESCUELAS	Hombres	Mujeres	Total
U. N. A. M.	5 725	1 517	7 242
Facultades	1 427	300	1 727
Escuelas Profesionales	818	315	1 133
Escuela Nacional Preparatoria	3 479	902	4 381
FACULTAD DE CIENCIAS	34	24	58
Doctor en Biología	3	1	4
Actuario	4	—	4
Biólogo	6	19	25
Físico Experimental	12	1	13
Físico Teórico	6	3	9
Matemático	3	—	3
FACULTAD DE DERECHO	301	105	406
Doctorado en Derecho	8	1	9
Licenciado en Derecho	292	49	341
Trabajador Social	1	55	56
FACULTAD DE FILOSOFÍA Y LETRAS	11	50	61
Doctor en Geografía	—	1	1
Doctor en Letras	—	1	1
Doctor en Pedagogía	—	1	1
Doctor en Psicología	2	6	8
Licenciado en Filosofía	5	—	5
Licenciado en Geografía	—	4	4
Licenciado en Historia	1	8	9
Licenciado en Lengua y Literatura Clásica	—	1	1
Licenciado en Lengua y Literatura Moderna Francesa	—	2	2
Licenciado en Lengua y Literatura Moderna Inglesa	—	3	3
Licenciado en Lengua y Literatura Moderna Italiana	—	1	1
Licenciado en Literatura Española	1	6	7
Licenciado en Psicología	2	16	18
FACULTAD DE INGENIERÍA	294	2	296
Maestro en Estructuras	2	—	2
Maestro en Ingeniería Hidráulica	4	1	5
Maestro en Mecánica de Suelos	5	—	5
Ingeniero Civil	147	1	148
Ingeniero Geólogo	12	—	12
Ingeniero Mecánico Electricista	94	—	94
Ingeniero de Minas y Metalúrgico	3	—	3
Ingeniero Petrolero	16	—	16
Ingeniero Topógrafo y Geodesta	11	—	11
FACULTAD DE MEDICINA	787	119	906
Maestro en Cardiología	1	—	1
Maestro en Gastroenterología	1	—	1
Maestro en Ginecología	6	—	6
Maestro en Hematología	1	—	1
Maestro en Neumología	1	—	1
Maestro en Pediatría	17	1	18
Maestro en Radioterapia y Medicina Nuclear	2	—	2
Cursos de Adiestramiento	49	4	53
Médico Cirujano	709	114	823
ESCUELA NACIONAL DE ARQUITECTURA	93	8	101
Arquitecto	93	8	101

El estudio de los egresados muestra con claridad que ciertas carreras son de preferencia femenina mientras otras lo son del sexo masculino.

También resaltan los problemas nacionales de mayor importancia: el problema que más preocupa en el país es la salud, sigue en importancia la relación del hombre con el Estado, continúa la necesidad de procurar los productos que necesita el país para su vida, las obras públicas, la industria y la vivienda.

EGRESADOS DE LAS FACULTADES Y ESCUELAS DE LA U.N.A.M. — 1961 —

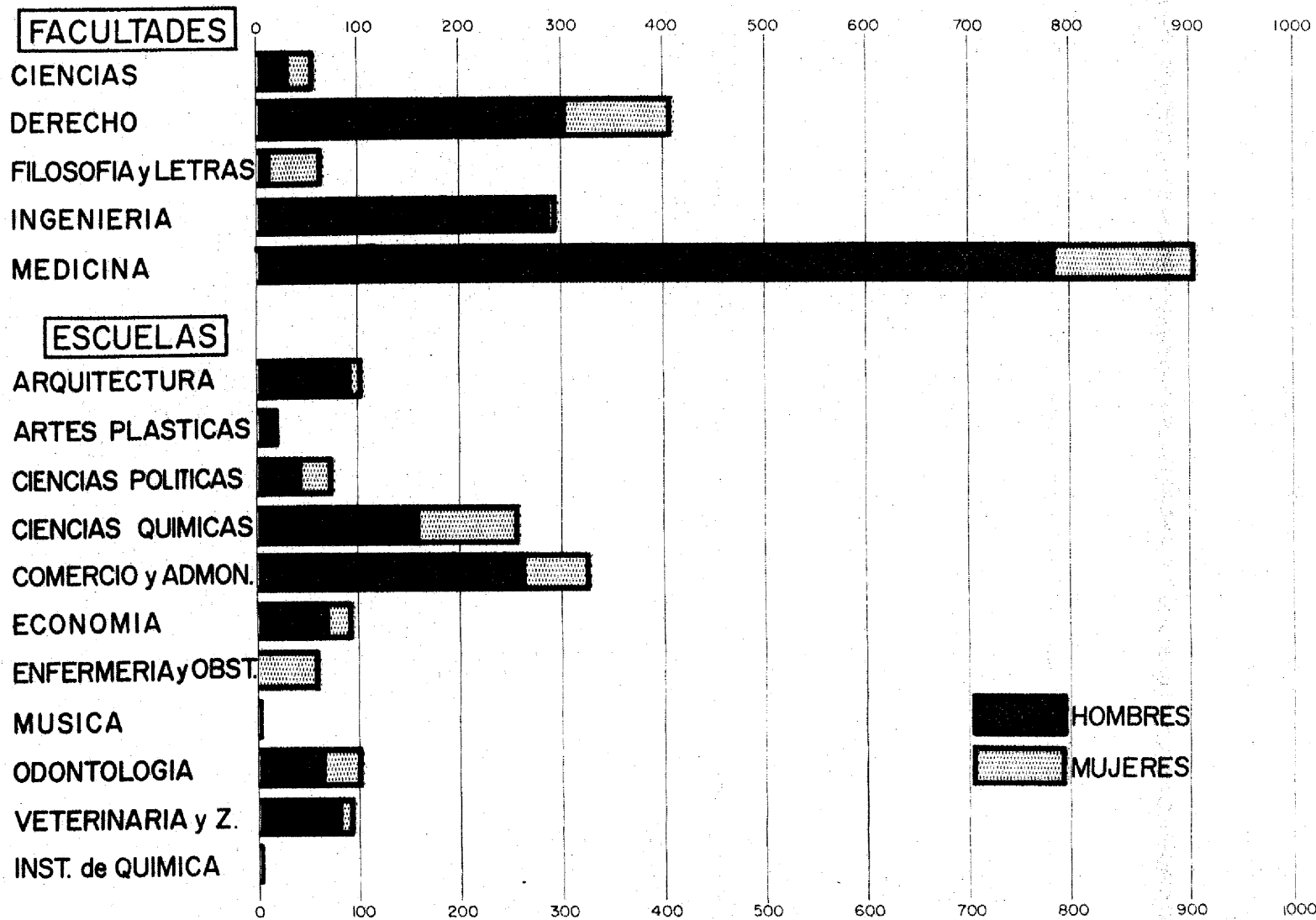

9.—EGRESADOS DE LAS FACULTADES Y ESCUELAS. 1961

FACULTADES Y ESCUELAS	Hombres	Mujeres	Total
ESCUELA NACIONAL DE ARTES PLÁSTICAS	16	—	16
Dibujo Publicitario	15	—	15
Pintor	1	—	1
ESCUELA NACIONAL DE CIENCIAS POLÍTICAS Y SOCIALES	46	29	75
Licenciado en Ciencias Diplomáticas	14	8	22
Licenciado en Ciencias Políticas	8	2	10
Licenciado en Ciencias Sociales	16	18	34
Licenciado en Periodismo	8	1	9
ESCUELA NACIONAL DE CIENCIAS QUÍMICAS	160	97	257
Ingeniero Químico	116	8	124
Químico	26	37	63
Químico Farmacéutico y Biólogo	9	52	61
Químico Metalúrgico	9	—	9
ESCUELA NACIONAL DE COMERCIO Y ADMINISTRACIÓN	268	60	328
Contador Público	236	55	291
Licenciado en Administración de Empresas	32	5	37
ESCUELA NACIONAL DE ECONOMÍA	73	19	92
Licenciado en Economía	73	19	92
ESCUELA NACIONAL DE ENFERMERÍA Y OBSTETRICIA	—	65	65
Terapia Física	—	4	4
Enfermera Pediátrica	—	5	5
Enfermería	—	46	46
Partera	—	10	10
ESCUELA NACIONAL DE MEDICINA VETERINARIA Y ZOOTECNIA	92	5	97
Médico Veterinario	92	5	97
ESCUELA NACIONAL DE MÚSICA	1	—	1
Maestro en Viola	1	—	1
ESCUELA NACIONAL DE ODONTOLOGÍA	69	32	101
Cirujano Dentista	69	32	101
Esc. Nat. Preparatoria	3 479	902	4 381
Plantel Núm. 1	492	201	693
Plantel Núm. 2	194	47	241
Plantel Núm. 3	393	54	447
Plantel Núm. 4	450	110	560
Plantel Núm. 5	1 199	243	1 442
Plantel Núm. 6	345	98	443
Plantel Núm. 7	406	149	555
INSTITUTO DE QUÍMICA	1	—	1
Doctor en Ciencias Químicas	1	—	(a) 1

(a) Se incluye en total general.
A los egresados de la Facultad de Filosofía y Letras se les dió el carácter de Licenciados por ser la carrera más corta de acuerdo con el nuevo plan de estudios, pero queda a opción de los interesados de pagar algunos créditos más y tener el grado de maestros.

EGRESADOS DE LAS ESCUELAS PREPARATORIAS

— 1961 —

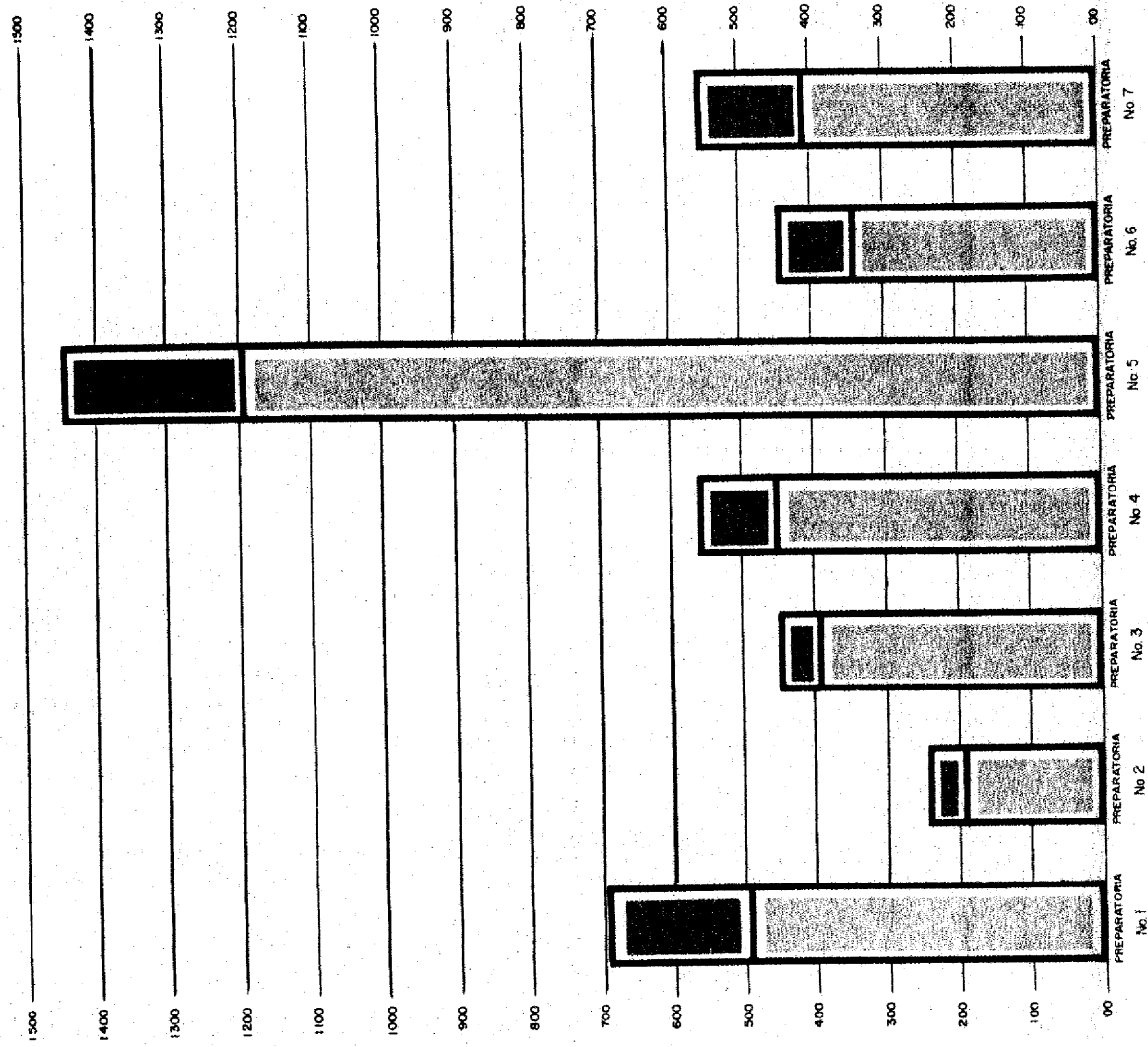

 HOMBRES
 MUJERES

10.—TÍTULOS EXPEDIDOS POR FACULTADES Y ESCUELAS PROFESIONALES DE LA U.N.A.M. 1961

FACULTADES Y ESCUELAS	Total	Hombres	Mujeres
U. N. A. M.	1 807	1 461	346
FACULTADES.	1 193	1 062	131
ESCUELAS PROFESIONALES.	610	397	213
Facultad de Ciencias.	24	11	13
Facultad de Derecho.	259	226	33
Facultad de Filosofía y Letras.	35	16	19
Facultad de Ingeniería.	235	233	2
Facultad de Medicina.	640	576	64
Escuela Nacional de Arquitectura.	112	102	10
Escuela Nacional de Artes Plásticas.	1	—	1
Escuela Nacional de Ciencias Políticas y Sociales.	5	3	2
Escuela Nacional de Ciencias Químicas.	199	110	89
Escuela Nacional de Comercio y Administración.	75	70	5
Escuela Nacional de Economía.	27	22	5
Escuela Nacional de Enfermería y Obstetricia.	63	—	63
Escuela Nacional de Medicina Veterinaria y Zootecnia.	30	29	1
Escuela Nacional de Música.	1	—	1
Escuela Nacional de Odontología.	97	61	36
Instituto de Química.	1	1	—
Cursos de Verano.	3	1	2

NOTA: Las cifras del Instituto de Química y Cursos de Verano sólo se incluyen el total de la U. N. A. M.

En el transcurso del año de 1961 se otorgaron 1 807 títulos profesionales a graduados de las diversas carreras humanísticas, científicas o técnicas, impartidas en las Facultades y Escuelas de la Universidad. Los nuevos profesionales, hombres y mujeres, se encuentran en condiciones de prestar, dentro de las múltiples actividades desarrolladas en el país, servicios de gran importancia.

La quinta parte del total de títulos concedidos perteneció a mujeres y se nota una preferencia por las carreras impartidas en Escuelas Profesionales. En cambio los hombres titulados se inclinaron por las carreras ofrecidas en las cinco Facultades.

TITULOS EXPEDIDOS POR FACULTADES Y ESCUELAS PROFESIONALES DE LA U.N.A.M.

— 1961 —

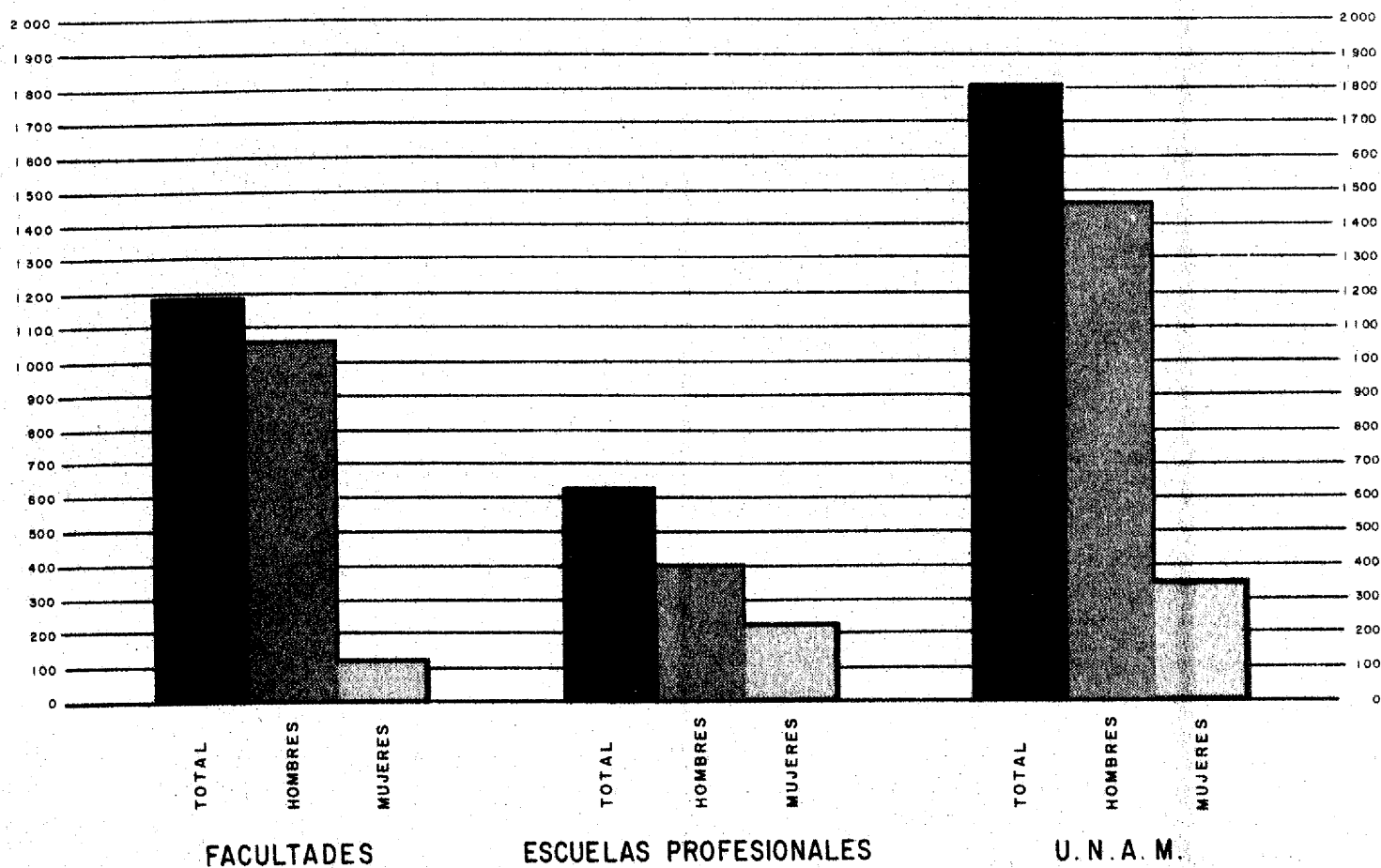

TITULADOS DE LAS FACULTADES Y ESCUELAS 1961

FACULTADES

CIENCIAS

DERECHO

FILOSOFIA Y LETRAS

INGENIERIA

MEDICINA

ESCUELAS

ARQUITECTURA

ARTES PLASTICAS

CIENCIAS POLITICAS Y SOC.

CIENCIAS QUIMICAS

COMERCIO Y ADMINISTRACION

ECONOMIA

ENFERMERIA Y
OBSTETRICIA

MEDICINA VETERINARIA Y ZOOT

MUSICA

ODONTOLOGIA

INSTITUTO DE QUIMICA

CURSOS DE VERANO

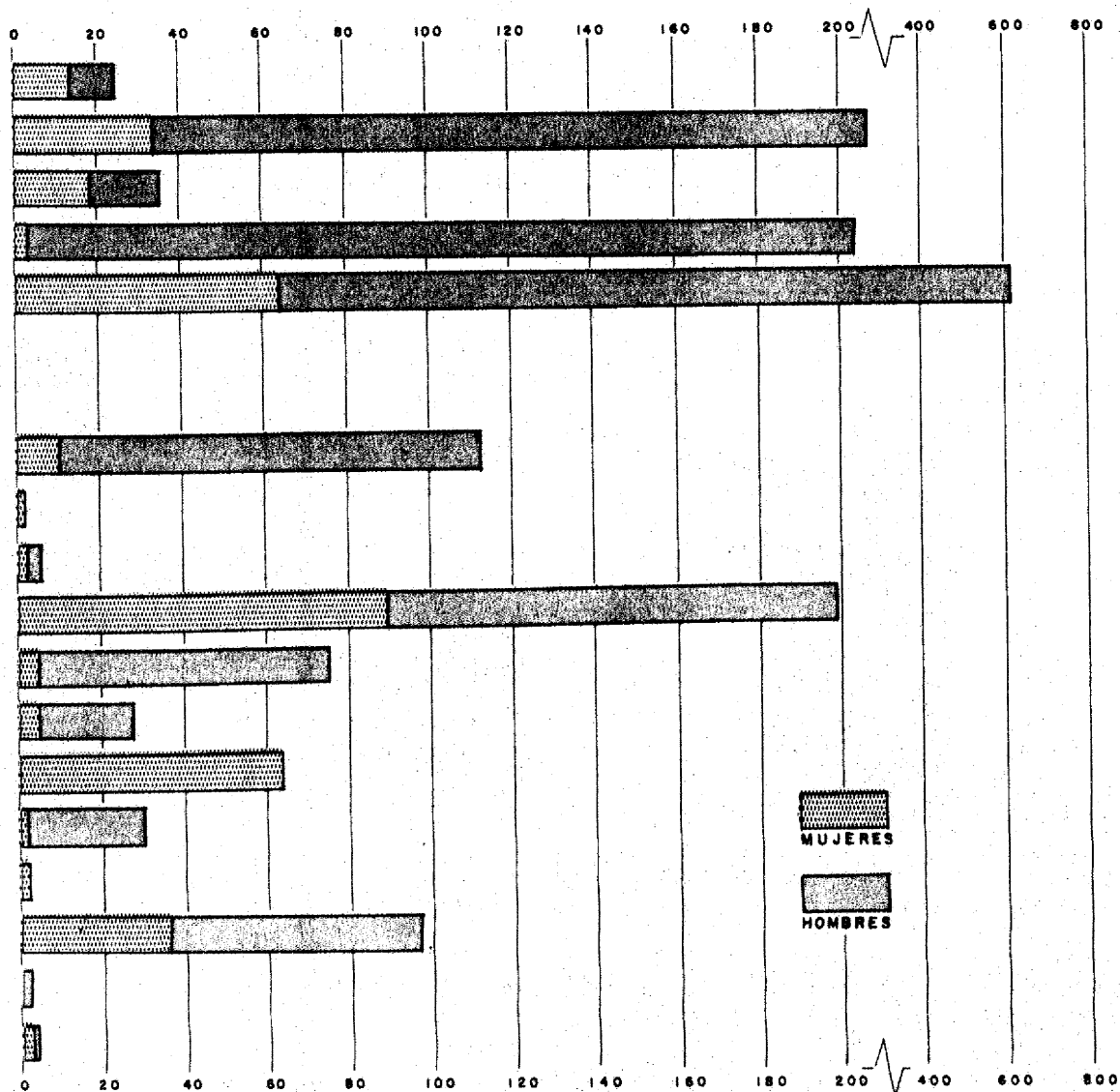

FACULTADES, ESCUELAS Y CARRERAS	TOTAL GENERAL			19	20			21			22			23			24			25		
	SUMA	H	M	M	S	H	M	S	H	M	S	H	M	S	H	M	S	H	M	S	H	M
U. N. A. M.....	1 807	1 461	346	1	6	1	5	16	2	14	39	19	20	140	81	59	214	173	41	227	186	41
FACULTADES.....	1 193	1 062	131	—	1	1	—	5	1	4	15	11	4	63	51	12	132	118	14	156	140	16
ESCUELAS PROFESIONALES.....	610	397	213	—	5	—	5	11	1	10	24	8	16	77	30	47	82	55	27	71	46	25
FACULTAD DE CIENCIAS.....	24	11	13	—	—	—	—	1	—	1	1	—	1	4	—	4	3	2	1	3	1	2
Doctor en Biología.....	3	2	1	—	—	—	—	—	—	—	—	—	—	—	—	—	—	—	—	—	—	—
Biólogo.....	15	4	11	—	—	—	—	1	—	1	1	—	1	3	—	3	11	—	1	3	1	2
Físico Teórico.....	3	3	—	—	—	—	—	—	—	—	—	—	—	—	—	—	2	2	—	—	—	—
Físico Experimental.....	1	1	—	—	—	—	—	—	—	—	—	—	—	—	—	—	—	—	—	—	—	—
Matemático.....	2	1	11	—	—	—	—	—	—	—	—	—	—	1	—	1	—	—	—	—	—	—
FACULTAD DE DERECHO.....	259	226	33	—	—	—	—	1	—	1	5	3	2	15	10	5	23	21	2	26	24	2
Doctor en Derecho.....	5	3	2	—	—	—	—	—	—	—	—	—	—	—	—	—	—	—	—	—	—	—
Licenciado en Derecho.....	248	223	25	—	—	—	—	—	—	—	4	3	1	15	10	5	23	21	2	26	24	2
Trabajadora Social.....	6	—	6	—	—	—	—	1	—	1	1	—	1	—	—	—	—	—	—	—	—	—
FACULTAD DE FILOSOFÍA Y LETRAS.....	35	16	19	—	—	—	—	1	—	1	1	—	1	—	—	—	1	—	1	2	1	1
Doctor en Historia.....	1	1	—	—	—	—	—	—	—	—	—	—	—	—	—	—	—	—	—	—	—	—
Doctor en Letras (Geografía).....	1	1	—	—	—	—	—	—	—	—	—	—	—	—	—	—	—	—	—	—	—	—
Doctor en Pedagogía.....	2	1	1	—	—	—	—	—	—	—	—	—	—	—	—	—	—	—	—	—	—	—
Doctor en Psicología.....	1	—	1	—	—	—	—	—	—	—	—	—	—	—	—	—	—	—	—	—	—	—
Maestro en Filosofía.....	2	2	—	—	—	—	—	—	—	—	—	—	—	—	—	—	—	—	—	—	—	—
Maestro en Geografía.....	7	2	5	—	—	—	—	—	—	—	—	—	—	—	—	—	1	—	1	1	—	1
Maestro en Historia (Antigua y Medieval).....	1	—	1	—	—	—	—	—	—	—	—	—	—	—	—	—	—	—	—	—	—	—
Maestro en Historia (Artes Plásticas).....	1	—	1	—	—	—	—	—	—	—	—	—	—	—	—	—	—	—	—	—	—	—
Maestro en Historia de México.....	2	1	1	—	—	—	—	—	—	—	—	—	—	—	—	—	—	—	—	—	—	—
Maestro en Historia Universal.....	1	—	1	—	—	—	—	—	—	—	—	—	—	—	—	—	—	—	—	—	—	—
Maestro en Letras.....	1	—	1	—	—	—	—	—	—	—	—	—	—	—	—	—	—	—	—	—	—	—
Maestro en Letras Clásicas.....	2	1	1	—	—	—	—	—	—	—	—	—	—	—	—	—	—	—	—	—	—	—
Maestro en Letras (Lengua y Literatura Españolas).....	1	1	—	—	—	—	—	—	—	—	—	—	—	—	—	—	—	—	—	—	—	—
Maestro en Lengua y Literatura Moderna Francesa.....	1	1	—	—	—	—	—	—	—	—	—	—	—	—	—	—	—	—	—	—	1	1
Maestro en Pedagogía.....	2	1	1	—	—	—	—	—	—	—	—	—	—	—	—	—	—	—	—	—	—	—
Maestro en Psicología.....	8	3	5	—	—	—	—	1	—	1	1	—	1	—	—	—	—	—	—	—	—	—
Licenciado en Historia.....	1	1	—	—	—	—	—	—	—	—	—	—	—	—	—	—	—	—	—	—	—	—
FACULTAD DE INGENIERÍA.....	235	233	2	—	—	—	—	1	1	—	5	5	—	18	18	—	38	38	—	40	40	—
Geólogo.....	1	1	—	—	—	—	—	—	—	—	—	—	—	—	—	—	—	—	—	—	—	—
Ingeniero Geólogo.....	11	10	1	—	—	—	—	—	—	—	1	1	—	—	—	—	2	2	—	2	2	—
Ingeniero Civil.....	145	144	1	—	—	—	—	1	1	—	2	2	—	15	15	—	21	21	—	25	25	—
Ingeniero Mecánico Electricista.....	50	50	—	—	—	—	—	—	—	—	2	2	—	3	3	—	11	11	—	10	10	—
Ingeniero de Minas y Metalúrgico.....	5	5	—	—	—	—	—	—	—	—	—	—	—	—	—	—	2	2	—	—	—	—
Ingeniero Petrolero.....	17	17	—	—	—	—	—	—	—	—	—	—	—	—	—	—	1	1	—	3	3	—
Ingeniero Topógrafo y Geodesta.....	3	3	—	—	—	—	—	—	—	—	—	—	—	—	—	—	1	1	—	—	—	—
Ingeniero Topógrafo e Hidrógrafo.....	3	3	—	—	—	—	—	—	—	—	—	—	—	—	—	—	—	—	—	—	—	—
FACULTAD DE MEDICINA.....	640	576	64	—	1	1	—	1	—	1	3	3	—	26	23	3	67	57	10	85	74	11
Maestro en Ciencias Médicas (Gastroenterología).....	2	2	—	—	—	—	—	—	—	—	—	—	—	—	—	—	—	—	—	—	—	—
Médico Cirujano.....	638	574	64	—	1	1	—	1	—	1	3	3	—	26	23	3	67	57	10	85	74	11

(Continuación)

FACULTADES, ESCUELAS Y CARRERAS	TOTAL GENERAL			19	20			21			22			23			24			25		
	Suma	H	M	M	S	H	M	S	H	M	S	H	M	S	H	M	S	H	M	S	H	M
	ESCUELA NACIONAL DE ARQUITECTURA..... Arquitecto.....	112	102	10	—	—	—	—	—	—	—	2	2	—	6	6	—	15	14	1	16	13
ESCUELA NACIONAL DE ARTES PLÁSTICAS..... Maestro en Artes Plásticas (Escultor).....	1	—	1	—	—	—	—	—	—	—	—	—	—	—	—	—	—	—	—	—	—	—
ESCUELA NACIONAL DE CIENCIAS POLÍTICAS Y SOCIALES..... Licenciado en Ciencias Diplomáticas..... Licenciado en Ciencias Sociales..... Licenciado en Periodismo.....	5 1 3 1	3 1 1 1	2	—	—	—	—	—	—	—	—	—	—	1	—	1	—	—	—	—	—	—
ESCUELA NACIONAL DE CIENCIAS QUÍMICAS..... Químico..... Químico Farmacéutico Biólogo..... Químico Metalúrgico..... Ingeniero Químico.....	199 53 68 4 74	110 22 14 4 70	89 31 54 — 4	—	—	—	—	5	1	4	13	4	9	44	14	30	37	24	13	21	13	8
ESCUELA NACIONAL DE COMERCIO Y ADMINISTRACIÓN..... Contador Público..... Licenciado en Administración de Empresas.....	75 70 5	70 65 5	5	—	—	—	—	—	—	—	1	1	—	2	2	—	7	7	—	7	7	—
ESCUELA NACIONAL DE ECONOMÍA..... Licenciado en Economía.....	27	22	5	—	—	—	—	—	—	—	1	1	—	2	1	1	1	—	1	4	2	2
ESCUELA NACIONAL DE ENFERMERÍA Y OBSTETRICIA..... Enfermera..... Partera.....	63 46 17	— — —	63 46 17	1	5	—	5	6	—	6	7	—	7	5	—	5	7	—	7	5	—	5
ESCUELA NACIONAL DE MEDICINA VETERINARIA Y ZOOTECNIA..... Médico Veterinario y Zootecnista.....	30	29	1	—	—	—	—	—	—	—	—	—	—	2	2	—	2	2	—	6	6	—
ESCUELA NACIONAL DE MÚSICA..... Maestro en Música (Piano).....	1	—	1	—	—	—	—	—	—	—	—	—	—	1	1	—	—	—	—	—	—	—
ESCUELA NACIONAL DE ODONTOLOGÍA..... Cirujano Dentista.....	97	61	36	—	—	—	—	—	—	—	—	—	—	14	5	9	12	8	4	11	5	6
INSTITUTO DE QUÍMICA..... Doctor en Ciencias Químicas.....	1	1	—	—	—	—	—	—	—	—	—	—	—	—	—	—	—	—	—	—	—	—
CURSOS DE VERANO: Maestro en Artes en Español.....	3	1	2	—	—	—	—	—	—	—	—	—	—	—	—	—	1	—	1	1	—	1

FACULTADES, ESCUELAS Y CARRERAS	26			27			28			29			30			31			32			33		
	S	H	M	S	H	M	S	H	M	S	H	M	S	H	M	S	H	M	S	H	M	S	H	M
U. N. A. M.....	231	193	38	172	147	25	156	138	18	106	92	14	111	91	20	90	74	16	51	46	5	36	31	5
FACULTADES.....	155	137	18	120	109	11	113	104	9	77	72	5	72	64	8	69	60	9	30	28	2	26	23	3
ESCUELAS PROFESIONALES.....	76	56	20	52	38	14	43	34	9	29	20	9	39	27	12	21	14	7	21	18	3	10	8	2
FACULTAD DE CIENCIAS.....	2	1	1	1	—	1	1	1	—	1	1	—	—	—	—	—	—	—	1	1	—	1	1	—
Doctor en Biología.....	2	1	1	1	—	1	—	—	—	—	—	—	—	—	—	—	—	—	—	—	—	—	—	—
Biólogo.....	—	—	—	—	—	—	—	—	—	—	—	—	—	—	—	—	—	—	1	1	—	—	—	—
Físico Teórico.....	—	—	—	—	—	—	—	—	—	—	—	—	—	—	—	—	—	—	—	—	—	—	—	—
Físico Experimental.....	—	—	—	—	—	—	1	1	—	—	—	—	—	—	—	—	—	—	—	—	—	—	—	—
Matemático.....	—	—	—	—	—	—	—	—	—	—	—	—	—	—	—	—	—	—	—	—	—	—	—	—
FACULTAD DE DERECHO.....	31	28	3	19	15	4	16	15	1	20	19	1	16	13	3	17	14	3	7	7	—	9	7	2
Doctor en Derecho.....	31	28	3	17	15	2	16	15	1	20	19	1	16	13	3	16	14	2	7	7	—	8	7	1
Licenciado en Derecho.....	—	—	—	2	—	2	—	—	—	—	—	—	—	—	—	1	—	1	—	—	—	1	—	1
Trabajadora Social.....	—	—	—	—	—	—	—	—	—	—	—	—	—	—	—	—	—	—	—	—	—	—	—	—
FACULTAD DE FILOSOFÍA Y LETRAS.....	2	—	2	2	1	1	1	—	1	2	—	2	3	2	1	2	—	2	1	—	1	1	—	1
Doctor en Historia.....	—	—	—	—	—	—	—	—	—	—	—	—	—	—	—	—	—	—	—	—	—	—	—	—
Doctor en Letras (Geografía).....	—	—	—	—	—	—	—	—	—	—	—	—	—	—	—	—	—	—	—	—	—	—	—	—
Doctor en Pedagogía.....	—	—	—	—	—	—	—	—	—	—	—	—	—	—	—	—	—	—	—	—	—	—	—	—
Doctor en Psicología.....	1	—	1	—	—	—	—	—	—	—	—	—	—	—	—	—	—	—	—	—	—	—	—	—
Maestro en Filosofía.....	—	—	—	1	1	—	—	—	—	—	—	—	—	—	—	—	—	—	—	—	—	—	—	—
Maestro en Geografía.....	—	—	—	—	—	—	1	—	1	—	—	—	—	—	—	—	—	—	—	—	—	—	—	—
Maestro en Historia (Antigua y Medieval).....	—	—	—	—	—	—	—	—	—	—	—	—	—	—	—	—	—	—	—	—	—	—	—	—
Maestro en Historia (Artes Plásticas).....	—	—	—	—	—	—	—	—	—	—	—	—	—	—	—	—	—	—	1	—	1	—	—	—
Maestro en Historia de México.....	—	—	—	—	—	—	—	—	—	—	—	—	—	—	—	—	—	—	—	—	—	—	—	—
Maestro en Historia Universal.....	1	—	1	—	—	—	—	—	—	—	—	—	—	—	—	—	—	—	—	—	—	—	—	—
Maestro en Letras.....	—	—	—	—	—	—	—	—	—	—	—	—	—	—	—	—	—	—	—	—	—	—	—	—
Maestro en Letras Clásicas.....	—	—	—	1	—	1	—	—	—	—	—	—	—	—	—	—	—	—	—	—	—	—	—	—
Maestro en Letras (Lengua y Literatura Españolas).....	—	—	—	—	—	—	—	—	—	—	—	—	1	1	—	—	—	—	—	—	—	—	—	—
Maestro en Lengua y Literatura Moderna Francesa.....	—	—	—	—	—	—	—	—	—	—	—	—	—	—	—	—	—	—	—	—	—	—	—	—
Maestro en Pedagogía.....	—	—	—	—	—	—	—	—	—	2	—	2	1	1	—	—	—	—	—	—	—	—	—	—
Maestro en Psicología.....	—	—	—	—	—	—	—	—	—	—	—	—	—	—	—	—	—	—	—	—	—	—	—	—
Licenciado en Historia.....	—	—	—	—	—	—	—	—	—	—	—	—	—	—	—	—	—	—	—	—	—	—	—	—
FACULTAD DE INGENIERÍA.....	32	32	—	27	27	—	21	20	1	8	8	—	8	8	—	8	8	—	6	6	—	4	4	—
Geólogo.....	3	3	—	1	1	—	1	1	—	—	—	—	—	—	—	—	—	—	—	—	—	—	—	—
Ingeniero Geólogo.....	19	19	—	18	18	—	13	12	1	4	4	—	4	4	—	5	5	—	4	4	—	2	2	—
Ingeniero Civil.....	7	7	—	4	4	—	4	4	—	3	3	—	2	2	—	2	2	—	—	—	—	—	—	—
Ingeniero Mecánico Electricista.....	—	—	—	—	—	—	1	11	—	—	—	—	—	—	—	—	—	—	—	—	—	—	—	—
Ingeniero de Minas y Metalúrgico.....	3	3	—	4	4	—	2	2	—	—	—	—	2	2	—	1	1	—	—	—	—	1	1	—
Ingeniero Petrolero.....	—	—	—	—	—	—	—	—	—	1	1	—	—	—	—	—	—	—	—	—	—	—	—	—
Ingeniero Topógrafo y Geodesta.....	—	—	—	—	—	—	—	—	—	—	—	—	—	—	—	—	—	—	—	—	—	1	1	—
Ingeniero Topógrafo e Hidrógrafo.....	—	—	—	—	—	—	—	—	—	—	—	—	—	—	—	—	—	—	—	—	—	—	—	—
FACULTAD DE MEDICINA.....	88	76	12	71	66	5	74	68	6	46	44	2	45	41	4	42	38	4	15	14	1	11	11	—
Maestro en Ciencias Médicas (Gastroenterología).....	—	—	—	—	—	—	1	1	—	—	—	—	—	—	—	—	—	—	—	—	—	—	—	—
Médico Cirujano.....	88	76	12	71	66	5	73	67	6	46	44	2	45	41	4	42	38	4	15	14	1	11	11	—

(Continuación)

FACULTADES, ESCUELAS Y CARRERAS	26			27			28			29			30			31			32			33		
	S	H	M	S	H	M	S	H	M	S	H	M	S	H	M	S	H	M	S	H	M	S	H	M
ESCUELA NACIONAL DE ARQUITECTURA..... Arquitecto.....	15	14	1	7	7	—	12	11	1	6	6	—	7	7	—	7	5	2	7	6	1	1	1	—
ESCUELA NACIONAL DE ARTES PLÁSTICAS..... Maestro en Artes Plásticas (Escultor).....	—	—	—	—	—	—	—	—	—	—	—	—	—	—	—	1	—	1	—	—	—	—	—	—
ESCUELA NACIONAL DE CIENCIAS POLÍTICAS Y SOCIALES..... Licenciado en Ciencias Diplomáticas..... Licenciado en Ciencias Sociales..... Licenciado en Periodismo.....	—	—	—	—	—	—	1	1	—	—	—	—	—	—	—	—	—	—	—	—	—	—	—	—
ESCUELA NACIONAL DE CIENCIAS QUÍMICAS..... Químico..... Químico Farmacéutico Biólogo..... Químico Metalúrgico..... Ingeniero Químico.....	23	16	7	14	8	6	10	8	2	6	5	1	10	5	5	7	3	4	2	2	—	2	2	—
	3	1	2	3	1	2	2	1	1	2	1	1	5	2	3	2	1	1	—	—	—	2	2	—
	8	3	5	4	1	3	1	—	1	1	1	—	3	1	2	4	1	3	—	—	—	—	—	—
	1	1	—	1	1	—	—	—	—	—	—	—	—	—	—	—	—	—	—	—	—	—	—	—
	11	11	—	6	5	1	7	7	—	3	3	—	2	2	—	1	1	—	2	2	—	—	—	—
ESCUELA NACIONAL DE COMERCIO Y ADMINISTRACIÓN..... Contador Público..... Licenciado en Administración de Empresas.....	8	8	—	14	12	2	4	4	—	2	1	1	8	8	—	4	4	—	5	5	—	4	3	1
	8	8	—	12	10	2	4	4	—	2	1	1	7	7	—	4	4	—	5	5	—	4	3	1
	—	—	—	2	2	—	—	—	—	—	—	—	1	1	—	—	—	—	—	—	—	—	—	—
ESCUELA NACIONAL DE ECONOMÍA..... Licenciado en Economía.....	3	3	—	—	—	—	—	—	—	2	2	—	3	2	1	1	1	—	1	1	—	1	1	—
ESCUELA NACIONAL DE ENFERMERÍA Y OBSTETRICIA..... Enfermera..... Partera.....	7	—	7	2	—	2	3	—	3	5	—	5	2	—	2	—	—	—	2	—	2	1	—	1
	4	—	4	—	—	2	2	—	2	4	—	4	1	—	1	—	—	—	1	—	1	1	—	1
	3	—	3	2	—	2	1	—	1	1	—	1	1	—	1	—	—	—	1	—	1	—	—	—
ESCUELA NACIONAL DE MEDICINA VETERINARIA Y ZOOTECNIA..... Médico Veterinario y Zootecnista.....	2	1	1	4	4	—	3	3	—	4	4	—	1	1	—	—	—	—	2	2	—	—	—	—
ESCUELA NACIONAL DE MÚSICA..... Maestro en Música (Piano).....	—	—	—	—	—	—	—	—	—	—	—	—	—	—	—	—	—	—	—	—	—	—	—	—
ESCUELA NACIONAL DE ODONTOLOGÍA..... Cirujano Dentista.....	17	13	4	11	7	4	10	7	3	4	2	2	8	4	4	1	1	—	2	2	—	—	—	—
INSTITUTO DE QUÍMICA..... Doctor en Ciencias Químicas.....	—	—	—	—	—	—	—	—	—	—	—	—	—	—	—	—	—	—	—	—	—	1	1	—
CURSOS DE VERANO: Maestro en Artes en Español.....	1	1	—	—	—	—	—	—	—	—	—	—	—	—	—	—	—	—	—	—	—	—	—	—

(Continuación)

FACULTADES, ESCUELAS Y CARRERAS	34			35			36			37			38			39			40	41		
	S	H	M	S	H	M	S	H	M	S	H	M	S	H	M	S	H	M	H	S	H	M
U. N. A. M.....	30	26	4	37	35	2	23	22	1	17	15	2	24	21	3	11	10	1	4	12	11	1
FACULTADES.....	21	19	2	31	30	1	20	20	—	12	11	1	19	16	3	8	7	1	1	12	11	1
ESCUELAS PROFESIONALES.....	9	7	2	6	5	1	3	2	1	5	4	1	5	5	—	3	3	—	3	—	—	—
FACULTAD DE CIENCIAS.....	1	—	1	2	2	—	—	—	—	—	—	—	—	—	—	—	—	—	—	—	—	—
Doctor en Biología.....	—	—	—	1	1	—	—	—	—	—	—	—	—	—	—	—	—	—	—	—	—	—
Biólogo.....	—	—	1	—	—	—	—	—	—	—	—	—	—	—	—	—	—	—	—	—	—	—
Físico Teórico.....	—	—	—	—	—	—	—	—	—	—	—	—	—	—	—	—	—	—	—	—	—	—
Físico Experimental.....	—	—	—	1	1	—	—	—	—	—	—	—	—	—	—	—	—	—	—	—	—	—
Matemático.....	—	—	—	—	—	—	—	—	—	—	—	—	—	—	—	—	—	—	—	—	—	—
FACULTAD DE DERECHO.....	4	4	—	8	8	—	7	7	—	4	4	—	9	8	1	1	1	—	1	5	5	—
Doctor en Derecho.....	—	—	—	—	—	—	—	—	—	1	1	—	—	—	—	—	—	—	—	—	—	—
Licenciado en Derecho.....	4	4	—	8	8	—	7	7	—	3	3	—	9	8	1	1	1	—	1	5	5	—
Trabajadora Social.....	—	—	—	—	—	—	—	—	—	—	—	—	—	—	—	—	—	—	—	—	—	—
FACULTAD DE FILOSOFÍA Y LETRAS.....	1	1	—	1	1	—	2	2	—	2	1	1	—	—	—	2	1	1	—	1	1	—
Doctor en Historia.....	—	—	—	—	—	—	—	—	—	—	—	—	—	—	—	1	1	—	—	—	—	—
Doctor en Letras (Geografía).....	—	—	—	—	—	—	—	—	—	—	—	—	—	—	—	—	—	—	—	1	1	—
Doctor en Pedagogía.....	—	—	—	—	—	—	—	—	—	—	—	—	—	—	—	—	—	—	—	—	—	—
Doctor en Psicología.....	—	—	—	—	—	—	—	—	—	—	—	—	—	—	—	—	—	—	—	—	—	—
Maestro en Filosofía.....	—	—	—	—	—	—	1	1	—	—	—	—	—	—	—	—	—	—	—	—	—	—
Maestro en Geografía.....	—	—	—	—	—	—	—	—	—	1	—	1	—	—	—	1	—	1	—	—	—	—
Maestro en Historia (Antigua y Medieval).....	—	—	—	—	—	—	—	—	—	—	—	—	—	—	—	—	—	—	—	—	—	—
Maestro en Historia (Artes Plásticas).....	—	—	—	—	—	—	—	—	—	—	—	—	—	—	—	—	—	—	—	—	—	—
Maestro en Historia de México.....	1	1	—	—	—	—	—	—	—	—	—	—	—	—	—	—	—	—	—	—	—	—
Maestro en Historia Universal.....	—	—	—	—	—	—	—	—	—	—	—	—	—	—	—	—	—	—	—	—	—	—
Maestro en Letras.....	—	—	—	—	—	—	—	—	—	1	1	—	—	—	—	—	—	—	—	—	—	—
Maestro en Letras Clásicas.....	—	—	—	—	—	—	—	—	—	—	—	—	—	—	—	—	—	—	—	—	—	—
Maestro en Letras (Lengua y Literatura Españolas).....	—	—	—	—	—	—	—	—	—	—	—	—	—	—	—	—	—	—	—	—	—	—
Maestro en Lengua y Literatura Moderna Francesa.....	—	—	—	—	—	—	—	—	—	—	—	—	—	—	—	—	—	—	—	—	—	—
Maestro en Pedagogía.....	—	—	—	—	—	—	—	—	—	—	—	—	—	—	—	—	—	—	—	—	—	—
Maestro en Psicología.....	—	—	—	1	1	—	—	—	—	—	—	—	—	—	—	—	—	—	—	—	—	—
Licenciado en Historia.....	—	—	—	—	—	—	1	1	—	—	—	—	—	—	—	—	—	—	—	—	—	—
FACULTAD DE INGENIERÍA.....	4	4	—	3	3	—	2	2	—	1	1	—	5	4	1	1	1	—	—	—	—	—
Geólogo.....	—	—	—	—	—	—	—	—	—	—	—	—	1	1	—	—	—	—	—	—	—	—
Ingeniero Geólogo.....	—	—	—	—	—	—	—	—	—	—	—	—	1	—	1	—	—	—	—	—	—	—
Ingeniero Civil.....	3	3	—	3	3	—	1	1	—	1	1	—	2	2	—	1	1	—	—	—	—	—
Ingeniero Mecánico Electricista.....	1	1	—	—	—	—	—	—	—	—	—	—	—	—	—	—	—	—	—	—	—	—
Ingeniero de Minas y Metalúrgico.....	—	—	—	—	—	—	—	—	—	—	—	—	1	1	—	—	—	—	—	—	—	—
Ingeniero Petrolero.....	—	—	—	—	—	—	—	—	—	—	—	—	—	—	—	—	—	—	—	—	—	—
Ingeniero Topógrafo y Geodesta.....	—	—	—	—	—	—	1	1	—	—	—	—	—	—	—	—	—	—	—	—	—	—
Ingeniero Topógrafo e Hidrógrafo.....	—	—	—	—	—	—	—	—	—	—	—	—	—	—	—	—	—	—	—	—	—	—
FACULTAD DE MEDICINA.....	11	10	1	17	1	1	9	9	—	5	5	—	5	4	1	4	4	4	—	6	5	1
Maestro en Ciencias Médicas (Gastroenterología).....	1	1	—	—	—	—	—	—	—	—	—	—	—	—	—	—	—	—	—	—	—	—
Médico Cirujano.....	10	9	1	17	1	1	9	9	—	5	5	—	5	4	1	4	4	—	—	6	5	1

(Continuación)

FACULTADES, ESCUELAS Y CARRERAS	34			35			36			37			38			39			40	41			
	S	H	M	S	H	M	S	H	M	S	H	M	S	H	M	S	H	M	H	S	H	M	
ESCUELA NACIONAL DE ARQUITECTURA.....																							
Arquitecto.....	1	1	—	4	3	1	1	1	—	1	1	—	—	—	—	—	—	—	1	—	—	—	
ESCUELA NACIONAL DE ARTES PLÁSTICAS.....																							
Maestro en Artes Plásticas (Escultor).....	—	—	—	—	—	—	—	—	—	—	—	—	—	—	—	—	—	—	—	—	—	—	
ESCUELA NACIONAL DE CIENCIAS POLÍTICAS Y SOCIALES.....																							
Licenciado en Ciencias Diplomáticas.....	—	—	—	—	—	—	—	—	—	—	—	—	—	—	—	—	—	—	1	—	—	—	
Licenciado en Ciencias Sociales.....	—	—	—	—	—	—	—	—	—	—	—	—	—	—	—	—	—	—	1	—	—	—	
Licenciado en Periodismo.....	—	—	—	—	—	—	—	—	—	—	—	—	—	—	—	—	—	—	—	—	—	—	
ESCUELA NACIONAL DE CIENCIAS QUÍMICAS.....																							
Químico.....	1	1	—	—	—	—	1	1	—	1	1	—	—	—	—	—	—	—	1	—	—	—	
Químico Farmacéutico Biólogo.....	—	—	—	—	—	—	1	1	—	—	—	—	—	—	—	—	—	—	1	—	—	—	
Químico Metalúrgico.....	—	—	—	—	—	—	—	—	—	—	—	—	—	—	—	—	—	—	—	—	—	—	
Ingeniero Químico.....	1	1	—	—	—	—	—	—	—	1	1	—	—	—	—	—	—	—	—	—	—	—	
ESCUELA NACIONAL DE COMERCIO Y ADMINISTRACIÓN.....																							
Contador Público.....	2	2	—	—	—	—	—	—	—	1	—	1	2	2	—	1	1	—	—	—	—	—	
Licenciado en Administración de Empresas.....	1	1	—	—	—	—	—	—	—	1	—	1	1	1	—	1	1	—	—	—	—	—	
ESCUELA NACIONAL DE ECONOMÍA.....																							
Licenciado en Economía.....	—	—	—	1	1	—	—	—	—	1	1	—	—	—	—	1	1	—	—	—	—	—	
ESCUELA NACIONAL DE ENFERMERÍA Y OBSTETRICIA.....																							
Enfermera.....	2	—	2	—	—	—	1	—	1	—	—	—	—	—	—	—	—	—	—	—	—	—	
Partera.....	1	—	1	—	—	—	1	—	1	—	—	—	—	—	—	—	—	—	—	—	—	—	
ESCUELA NACIONAL DE MEDICINA VETERINARIA Y ZOOTECNIA.....																							
Médico Veterinario y Zootecnista.....	—	—	—	1	1	—	—	—	—	1	1	—	2	2	—	—	—	—	—	—	—	—	
ESCUELA NACIONAL DE MÚSICA.....																							
Maestro en Música (Piano).....	—	—	—	—	—	—	—	—	—	—	—	—	—	—	—	—	—	—	—	—	—	—	
ESCUELA NACIONAL DE ODONTOLOGÍA.....																							
Cirujano Dentista.....	3	3	—	—	—	—	—	—	—	—	—	—	1	1	—	1	1	—	—	—	—	—	
INSTITUTO DE QUÍMICA.....																							
Doctor en Ciencias Químicas.....	—	—	—	—	—	—	—	—	—	—	—	—	—	—	—	—	—	—	—	—	—	—	
CURSOS DE VERANO:																							
Maestro en Artes en Español.....	—	—	—	—	—	—	—	—	—	—	—	—	—	—	—	—	—	—	—	—	—	—	

(Continuación)

FACULTADES, ESCUELAS Y CARRERAS	42			43			44	45			46	47			48			49	50	51		
	S	H	M	S	H	M	H	S	H	M	H	S	H	M	S	H	M	H	H	S	H	M
U. N. A. M.....	15	14	1	5	4	1	3	2	1	1	4	3	1	2	5	4	1	2	1	13	9	4
FACULTADES.....	8	7	1	3	3	—	2	2	1	1	3	3	1	2	3	2	1	2	—	9	7	2
ESCUELAS PROFESIONALES.....	7	7	—	2	1	1	1	—	—	—	1	—	—	—	2	2	—	—	1	4	2	2
FACULTAD DE CIENCIAS.....	—	—	—	—	—	—	—	1	—	1	—	—	—	—	—	—	—	1	—	—	—	—
Doctor en Biología.....	—	—	—	—	—	—	—	1	—	1	—	—	—	—	—	—	—	1	—	—	—	—
Biólogo.....	—	—	—	—	—	—	—	—	—	—	—	—	—	—	—	—	—	—	—	—	—	—
Físico Teórico.....	—	—	—	—	—	—	—	—	—	—	—	—	—	—	—	—	—	—	—	—	—	—
Físico Experimental.....	—	—	—	—	—	—	—	—	—	—	—	—	—	—	—	—	—	—	—	—	—	—
Matemático.....	—	—	—	—	—	—	—	—	—	—	—	—	—	—	—	—	—	—	—	—	—	—
FACULTAD DE DERECHO.....	5	4	1	3	3	—	1	—	—	—	1	1	—	1	2	1	1	—	—	2	2	—
Doctor en Derecho.....	1	—	1	1	1	—	—	—	—	—	—	—	—	—	2	1	1	—	—	—	—	—
Licenciado en Derecho.....	4	4	—	2	2	—	1	—	—	—	1	1	—	1	—	—	—	—	—	2	2	—
Trabajadora Social.....	—	—	—	—	—	—	—	—	—	—	—	—	—	—	—	—	—	—	—	—	—	—
FACULTAD DE FILOSOFÍA Y LETRAS.....	1	1	—	—	—	—	—	1	1	—	1	—	—	—	—	—	—	1	—	3	1	2
Doctor en Historia.....	1	1	—	—	—	—	—	—	—	—	—	—	—	—	—	—	—	—	—	—	—	—
Doctor en Letras (Geografía).....	—	—	—	—	—	—	—	—	—	—	—	—	—	—	—	—	—	—	—	—	—	—
Doctor en Pedagogía.....	—	—	—	—	—	—	—	—	—	—	—	—	—	—	—	—	—	—	—	—	—	—
Doctor en Psicología.....	—	—	—	—	—	—	—	—	—	—	—	—	—	—	—	—	—	—	—	—	—	—
Maestro en Filosofía.....	—	—	—	—	—	—	—	—	—	—	—	—	—	—	—	—	—	—	—	—	—	—
Maestro en Geografía.....	—	—	—	—	—	—	—	—	—	—	—	—	—	—	—	—	—	—	—	—	—	—
Maestro en Historia (Antigua y Medieval).....	—	—	—	—	—	—	—	—	—	—	—	—	—	—	—	—	—	—	—	—	—	—
Maestro en Historia (Artes Plásticas).....	—	—	—	—	—	—	—	—	—	—	—	—	—	—	—	—	—	—	—	—	—	—
Maestro en Historia de México.....	—	—	—	—	—	—	—	—	—	—	—	—	—	—	—	—	—	—	—	—	—	—
Maestro en Historia Universal.....	—	—	—	—	—	—	—	—	—	—	—	—	—	—	—	—	—	—	—	—	—	—
Maestro en Letras.....	—	—	—	—	—	—	—	—	—	—	—	—	—	—	—	—	—	—	—	—	—	—
Maestro en Letras Clásicas.....	—	—	—	—	—	—	—	—	—	—	—	—	—	—	—	—	—	—	—	—	—	—
Maestro en Letras (Lengua y Literatura Españolas).....	—	—	—	—	—	—	—	—	—	—	—	—	—	—	—	—	—	—	—	—	—	—
Maestro en Lengua y Literatura Moderna Francesa.....	—	—	—	—	—	—	—	1	1	—	—	—	—	—	—	—	—	—	—	—	—	—
Maestro en Pedagogía.....	—	—	—	—	—	—	—	—	—	—	—	—	—	—	—	—	—	—	—	—	—	—
Maestro en Psicología.....	—	—	—	—	—	—	—	—	—	—	1	—	—	—	—	—	—	—	—	—	—	—
Licenciado en Historia.....	—	—	—	—	—	—	—	—	—	—	—	—	—	—	—	—	—	—	—	—	—	—
FACULTAD DE INGENIERÍA.....	—	—	—	—	—	—	—	—	—	—	1	—	—	—	—	—	—	—	—	—	2	2
Geólogo.....	—	—	—	—	—	—	—	—	—	—	—	—	—	—	—	—	—	—	—	—	—	—
Ingeniero Geólogo.....	—	—	—	—	—	—	—	—	—	—	—	—	—	—	—	—	—	—	—	—	—	—
Ingeniero Civil.....	—	—	—	—	—	—	—	—	—	—	—	—	—	—	—	—	—	—	—	—	1	1
Ingeniero Mecánico Electricista.....	—	—	—	—	—	—	—	—	—	—	1	—	—	—	—	—	—	—	—	—	—	—
Ingeniero de Minas y Metalúrgico.....	—	—	—	—	—	—	—	—	—	—	—	—	—	—	—	—	—	—	—	—	—	—
Ingeniero Petrolero.....	—	—	—	—	—	—	—	—	—	—	—	—	—	—	—	—	—	—	—	—	—	—
Ingeniero Topógrafo y Geodesta.....	—	—	—	—	—	—	—	—	—	—	—	—	—	—	—	—	—	—	—	—	—	—
Ingeniero Topógrafo e Hidrógrafo.....	—	—	—	—	—	—	—	—	—	—	—	—	—	—	—	—	—	—	—	—	1	1
FACULTAD DE MEDICINA.....	2	2	—	—	—	—	1	—	—	—	—	2	1	1	1	1	—	—	—	—	2	2
Maestro en Ciencias Médicas (Gastroenterología).....	—	—	—	—	—	—	—	—	—	—	—	—	—	—	—	—	—	—	—	—	—	—
Médico Cirujano.....	2	2	—	—	—	—	1	—	—	—	—	2	1	1	1	1	—	—	—	—	2	2

(Conclusión)

FACULTADES, ESCUELAS Y CARRERAS	42			43			44	45			46	47			48			49	50	51			
	S	H	M	S	H	M	H	S	H	M	H	S	H	M	S	H	M	H	H	S	H	M	
ESCUELA NACIONAL DE ARQUITECTURA..... Arquitecto.....	3	3	—	—	—	—	—	—	—	—	—	—	—	—	—	—	—	—	—	—	—	—	—
ESCUELA NACIONAL DE ARTES PLÁSTICAS..... Maestro en Artes Plásticas (Escultor).....	—	—	—	—	—	—	—	—	—	—	—	—	—	—	—	—	—	—	—	—	—	—	—
ESCUELA NACIONAL DE CIENCIAS POLÍTICAS Y SOCIALES..... Licenciado en Ciencias Diplomática..... Licenciado en Ciencias Sociales..... Licenciado en Periodismo.....	—	—	—	—	—	—	—	—	—	—	—	—	—	—	—	—	—	—	—	—	—	—	—
ESCUELA NACIONAL DE CIENCIAS QUÍMICAS..... Químico..... Químico Farmacéutico Biólogo..... Químico Metalúrgico..... Ingeniero Químico.....	1 1	1 1	—	—	—	—	—	—	—	—	—	—	—	—	—	—	—	—	—	—	—	—	—
ESCUELA NACIONAL DE COMERCIO Y ADMINISTRACIÓN..... Contador Público..... Licenciado en Administración de Empresas.....	—	—	—	—	—	—	1 1	—	—	—	1 1	—	—	—	—	—	—	—	—	—	—	—	—
ESCUELA NACIONAL DE ECONOMÍA..... Licenciado en Economía.....	1	1	—	1	1	—	—	—	—	—	—	—	—	—	2	2	—	—	—	1	—	—	—
ESCUELA NACIONAL DE ENFERMERÍA Y OBSTETRICIA..... Enfermera..... Partera.....	—	—	—	1 1	—	1 1	—	—	—	—	—	—	—	—	—	—	—	—	—	—	—	—	—
ESCUELA NACIONAL DE MEDICINA VETERINARIA Y ZOOTECNIA..... Médico Veterinario y Zootecnista.....	—	—	—	—	—	—	—	—	—	—	—	—	—	—	—	—	—	—	—	—	—	—	—
ESCUELA NACIONAL DE MÚSICA..... Maestro en Música (Piano).....	—	—	—	—	—	—	—	—	—	—	—	—	—	—	—	—	—	—	—	—	—	—	—
ESCUELA NACIONAL DE ODONTOLOGÍA..... Cirujano Dentista.....	2	2	—	—	—	—	—	—	—	—	—	—	—	—	—	—	—	—	—	—	—	—	—
INSTITUTO DE QUÍMICA..... Doctor en Ciencias Químicas.....	—	—	—	—	—	—	—	—	—	—	—	—	—	—	—	—	—	—	—	—	—	—	—
CURSOS DE VERANO: Maestro en Artes en Español.....	—	—	—	—	—	—	—	—	—	—	—	—	—	—	—	—	—	—	—	—	—	—	—

La edad del mayor número de titulados, hombres y mujeres, de esta Universidad, fluctuaba en 1961 entre los 23 y 26 años, ello indica que los estudios se hicieron dentro de las condiciones normales previstas, lo que deja al hombre la mayor parte de tiempo de su vida para actuar como profesional; sin embargo, es de notarse que el interés por los estudios no desaparece en vista de que también atrae a personas mayores.

E D A D D E L O S T I T U L A D O S 1 9 6 1

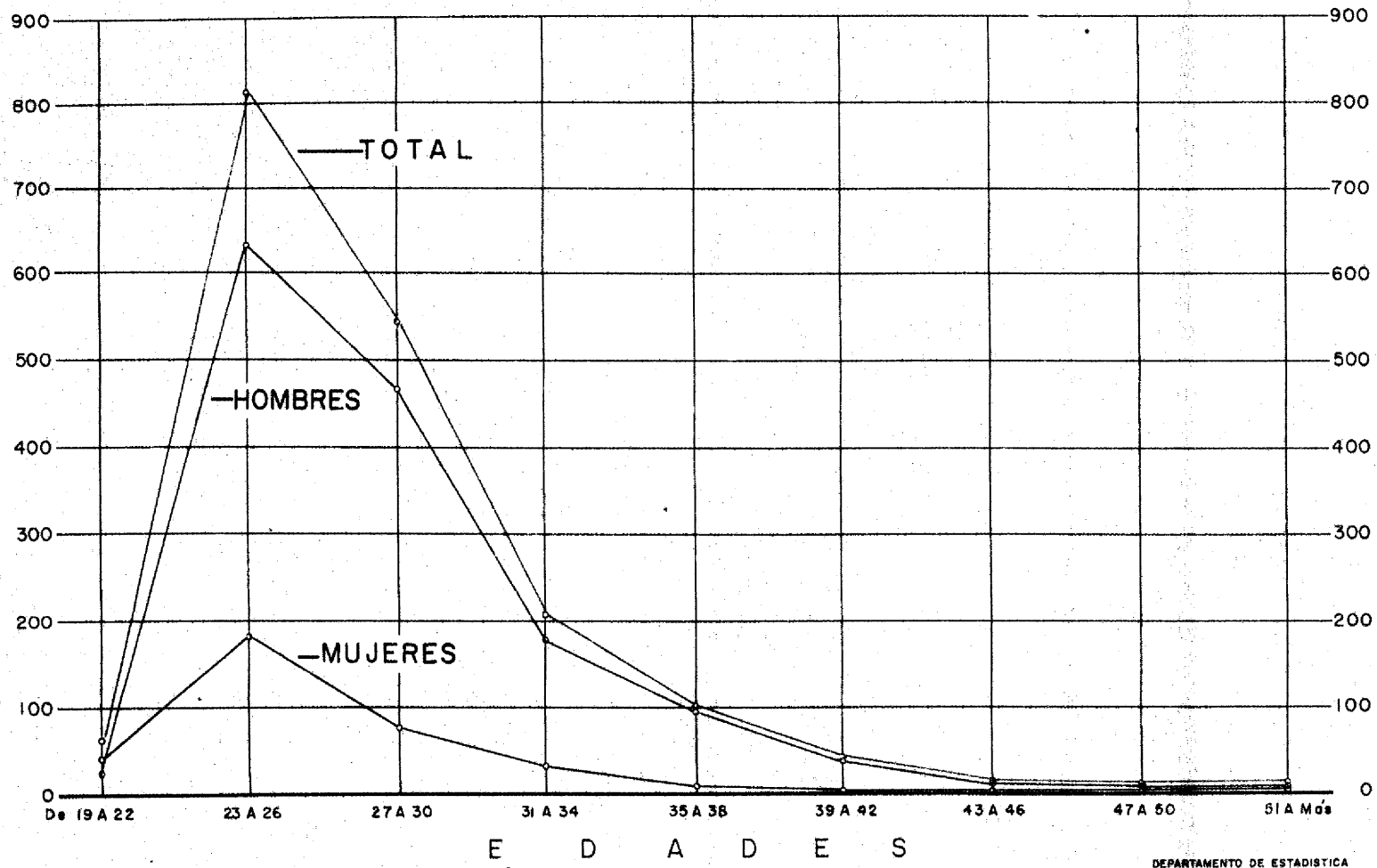

12.—TÍTULOS EXPEDIDOS SEGÚN NACIONALIDAD. 1961

FACULTADES, ESCUELAS Y CARRERAS	TOTAL GENERAL 1961			NACIONALIDAD						ESTADO- UNIDENSE			CENTRO-AMERICANA									
				MEXICANA			EXTRANJERA						SUMA CENTRO- AMERICANA			Costarri- cense		Guatemal- teca	Hondure- ña	Nicara- guense	Panamerña	Salvado- reña
	SUMA	H	M	SUMA	H	M	SUMA	H	M	SUMA	H	M	SUMA	H	M	H	M	H	H	H	H	H
U. N. A. M.....	1 807	1 461	346	1 683	1 348	335	124	113	11	31	28	3	57	56	1	25	1	2	7	6	5	11
FACULTADES.....	1 193	1 062	131	1 103	978	125	90	84	6	26	24	2	39	38	1	20	1	2	5	2	4	5
ESCUELAS PROFESIONALES.....	610	397	213	579	369	210	31	28	3	3	3	—	18	18	—	5	—	—	2	4	1	6
FACULTAD DE CIENCIAS.....	24	11	13	22	9	13	2	2	—	—	—	—	—	—	—	—	—	—	—	—	—	—
Doctor en Biología.....	3	2	1	3	2	1	—	—	—	—	—	—	—	—	—	—	—	—	—	—	—	—
Biólogo.....	15	4	11	14	3	11	1	1	—	—	—	—	—	—	—	—	—	—	—	—	—	—
Físico Teórico.....	3	3	—	3	3	—	—	—	—	—	—	—	—	—	—	—	—	—	—	—	—	—
Físico Experimental.....	1	1	—	1	1	—	—	—	—	—	—	—	—	—	—	—	—	—	—	—	—	—
Matemático.....	2	1	1	1	—	1	1	1	—	—	—	—	—	—	—	—	—	—	—	—	—	—
FACULTAD DE DERECHO.....	259	226	33	255	223	32	4	3	1	—	—	—	1	1	—	—	—	—	—	—	—	1
Doctor en Derecho.....	5	3	2	5	3	2	—	—	—	—	—	—	—	—	—	—	—	—	—	—	—	—
Licenciado en Derecho.....	248	223	25	244	220	24	4	3	1	—	—	—	1	1	—	—	—	—	—	—	—	1
Trabajadora Social.....	6	—	6	6	—	6	—	—	—	—	—	—	—	—	—	—	—	—	—	—	—	—
FACULTAD DE FILOSOFÍA Y LETRAS.....	35	16	19	24	7	17	11	9	2	3	2	1	1	1	—	—	—	1	—	—	—	—
Doctor en:																						
Historia.....	1	1	—	1	1	—	—	—	—	—	—	—	—	—	—	—	—	—	—	—	—	—
Letras.....	1	1	—	—	—	—	1	1	—	1	1	—	—	—	—	—	—	—	—	—	—	—
Pedagogía.....	2	1	1	1	—	1	1	1	—	—	—	—	1	1	—	—	—	—	—	—	—	—
Psicología.....	1	—	1	1	—	1	—	—	—	—	—	—	—	—	—	—	—	—	—	—	—	—
Maestro en:																						
Filosofía.....	2	2	—	1	1	—	1	1	—	—	—	—	—	—	—	—	—	—	—	—	—	—
Geografía.....	7	2	5	6	1	5	1	1	—	—	—	—	—	—	—	—	—	—	—	—	—	—
Historia (Antigua y Medieval).....	1	—	1	1	—	1	—	—	—	—	—	—	—	—	—	—	—	—	—	—	—	—
Historia de las Artes Plásticas.....	1	—	1	1	—	1	—	—	—	—	—	—	—	—	—	—	—	—	—	—	—	—
Historia de México.....	2	1	1	2	1	1	—	—	—	—	—	—	—	—	—	—	—	—	—	—	—	—
Historia Universal.....	1	—	1	1	—	1	—	—	—	—	—	—	—	—	—	—	—	—	—	—	—	—
Letras.....	1	—	1	1	—	1	—	—	—	—	—	—	—	—	—	—	—	—	—	—	—	—
Letras Clásicas.....	2	1	1	1	—	1	1	1	—	—	—	—	—	—	—	—	—	—	—	—	—	—
Letras (lengua y Literatura Española).....	1	1	—	—	—	—	1	1	—	—	—	—	—	—	—	—	—	—	—	—	—	—

12.—TÍTULOS EXPEDIDOS SEGÚN NACIONALIDAD. 1961

FACULTADES, ESCUELAS Y CARRERAS	TOTAL GENERAL 1961			NACIONALIDAD						ESTADO- UNIDENSE			CENTRO-AMERICANA										
				MEXICANA			EXTRANJERA						SUMA CENTRO- AMERICANA			Costarri- cense		Guatemal- teca	Hondure- ña	Nicara- guense	Panaméña	Salvadore- ña	
	SUMA	H	M	SUMA	H	M	SUMA	H	M	SUMA	H	M	SUMA	H	M	H	M	H	H	H	H	H	
Maestro en: Lengua y Literatura Moderna Fran- cesa.....	1	1	—	—	—	—	1	1	—	1	1	—	—	—	—	—	—	—	—	—	—	—	—
Pedagogía.....	2	1	—	—	—	—	2	1	1	1	—	1	—	—	—	—	—	—	—	—	—	—	—
Psicología.....	8	3	5	6	2	4	2	1	1	—	—	—	—	—	—	—	—	—	—	—	—	—	—
Licenciado en Historia.....	1	1	—	1	1	—	—	—	—	—	—	—	—	—	—	—	—	—	—	—	—	—	—
FACULTAD DE INGENIERÍA.....	235	233	2	225	224	1	10	9	1	—	—	—	4	4	—	1	—	1	—	1	1	—	—
Geólogo.....	1	1	—	1	1	—	—	—	—	—	—	—	—	—	—	—	—	—	—	—	—	—	—
Ingeniero:																							
Geólogo.....	11	10	1	10	10	—	1	—	1	—	—	—	1	1	—	1	—	—	—	—	—	—	—
Civil.....	145	144	1	140	139	1	5	5	—	—	—	—	2	2	—	—	—	1	—	—	1	—	—
Mecánico Electricista.....	50	50	—	47	47	—	3	3	—	—	—	—	1	1	—	—	—	—	—	—	—	—	—
De Minas y Metalurgista.....	5	5	—	4	4	—	1	1	—	—	—	—	—	—	—	—	—	—	—	—	—	—	—
Petrolero.....	17	17	—	17	17	—	—	—	—	—	—	—	—	—	—	—	—	—	—	—	—	—	—
Topógrafo y Geodesta.....	3	3	—	3	3	—	—	—	—	—	—	—	—	—	—	—	—	—	—	—	—	—	—
Topógrafo e Hidrógrafo.....	3	3	—	3	3	—	—	—	—	—	—	—	—	—	—	—	—	—	—	—	—	—	—
FACULTAD DE MEDICINA.....	640	576	61	577	515	62	63	61	2	23	22	1	33	32	1	19	1	—	5	1	3	4	—
Maestro en Ciencias Médicas (Gastro- enterología).....	2	2	—	1	1	—	1	1	—	—	—	—	1	1	—	1	—	—	—	—	—	—	—
Médico Cirujano.....	638	574	64	576	514	62	62	60	2	23	22	1	32	31	1	18	1	—	5	1	3	4	—
ESCUELA NACIONAL DE ARQUITECTURA Arquitecto.....	112	102	10	102	93	9	10	9	1	—	—	—	6	6	—	3	—	—	—	—	1	2	—
ESCUELA NACIONAL DE ARTES PLÁSTI- CAS Maestro en Artes Plásticas (Escultor)..	1	—	1	1	—	1	—	—	—	—	—	—	—	—	—	—	—	—	—	—	—	—	—
ESCUELA NACIONAL DE CIENCIAS PO- LÍTICAS Y SOCIALES.....	5	3	2	5	3	2	—	—	—	—	—	—	—	—	—	—	—	—	—	—	—	—	—
Licenciado en:																							
Ciencias Diplomáticas.....	1	1	—	1	1	—	—	—	—	—	—	—	—	—	—	—	—	—	—	—	—	—	—
Periodismo.....	1	1	—	1	1	—	—	—	—	—	—	—	—	—	—	—	—	—	—	—	—	—	—
Ciencias Sociales.....	3	1	2	3	1	2	—	—	—	—	—	—	—	—	—	—	—	—	—	—	—	—	—

12.—TÍTULOS EXPEDIDOS SEGÚN NACIONALIDAD. 1961

FACULTADES, ESCUELAS Y CARRERAS	TOTAL GENERAL 1961			NACIONALIDAD						ESTADO- UNIDENSE			CENTRO-AMERICANA										
				MEXICANA			EXTRANJERA						SUMA CENTRO- AMERICANA			Costa- ricense		Guatemal- teca	Hondure- ña	Nicara- guense	Panamé- ña	Salvadore- ña	
	SUMA	H	M	SUMA	H	M	SUMA	H	M	SUMA	H	M	SUMA	H	M	H	M	H	H	M	H	H	
ESCUELA NACIONAL DE CIENCIAS QUÍMICAS.....	199	110	89	191	104	87	8	6	2	1	1	—	1	1	—	1	—	—	—	—	—	—	—
Químico.....	53	22	31	52	22	30	1	—	1	—	—	—	—	—	—	—	—	—	—	—	—	—	
Químico Farmacéutico y Biólogo.....	68	14	54	68	14	54	—	—	—	—	—	—	—	—	—	—	—	—	—	—	—	—	
Químico Metalúrgico.....	4	4	—	3	3	—	1	1	—	—	—	—	—	—	—	—	—	—	—	—	—	—	
Ingeniero Químico.....	74	70	4	68	65	3	6	5	1	1	1	—	1	1	—	1	—	—	—	—	—	—	
ESCUELA NACIONAL DE COMERCIO Y ADMINISTRACIÓN.....	75	70	5	75	70	5	—	—	—	—	—	—	—	—	—	—	—	—	—	—	—	—	
Contador Público.....	70	65	5	70	65	5	—	—	—	—	—	—	—	—	—	—	—	—	—	—	—	—	
Licenciado en Administración de Empresas.....	5	5	—	5	5	—	—	—	—	—	—	—	—	—	—	—	—	—	—	—	—	—	
ESCUELA NACIONAL DE ECONOMÍA.....	27	22	5	27	22	5	—	—	—	—	—	—	—	—	—	—	—	—	—	—	—	—	
Licenciado en Economía.....	27	22	5	27	22	5	—	—	—	—	—	—	—	—	—	—	—	—	—	—	—	—	
ESCUELA NACIONAL DE ENFERMERÍA Y OBSTETRICIA.....	63	—	63	63	—	63	—	—	—	—	—	—	—	—	—	—	—	—	—	—	—	—	
Enfermera.....	46	—	46	46	—	46	—	—	—	—	—	—	—	—	—	—	—	—	—	—	—	—	
Partera.....	17	—	17	17	—	17	—	—	—	—	—	—	—	—	—	—	—	—	—	—	—	—	
ESCUELA NACIONAL DE MEDICINA VETERINARIA Y ZOOTECNIA	30	29	1	27	26	1	3	3	—	—	—	—	3	3	—	—	—	—	—	1	—	—	2
Médico Veterinario y Zootecnista.....	30	29	1	27	26	1	3	3	—	—	—	—	3	3	—	—	—	—	—	1	—	—	2
ESCUELA NACIONAL DE MÚSICA	1	—	1	1	—	1	—	—	—	—	—	—	—	—	—	—	—	—	—	—	—	—	—
Maestro en Música (Piano).....	1	—	1	1	—	1	—	—	—	—	—	—	—	—	—	—	—	—	—	—	—	—	—
ESCUELA NACIONAL DE ODONTOLOGÍA	97	61	36	87	51	36	10	10	—	2	2	—	8	8	—	1	—	—	1	4	—	—	2
Cirujano Dentista.....	97	61	36	87	51	36	10	10	—	2	2	—	8	8	—	1	—	—	1	4	—	—	2
INSTITUTO DE QUÍMICA.....	1	1	—	1	1	—	—	—	—	—	—	—	—	—	—	—	—	—	—	—	—	—	—
Doctor en Ciencias Químicas.....	1	1	—	1	1	—	—	—	—	—	—	—	—	—	—	—	—	—	—	—	—	—	—
CURSOS DE VERANO	3	1	2	—	—	—	3	1	2	2	1	1	—	—	—	—	—	—	—	—	—	—	—
Maestro en Artes en Español.....	3	1	2	—	—	—	3	1	2	2	1	1	—	—	—	—	—	—	—	—	—	—	—

12.—TÍTULOS EXPEDIDOS SEGÚN NACIONALIDAD. 1961

FACULTADES, ESCUELAS Y CARRERAS	SUD-AMERICANA							EUROPEA											
	SUMA SUD-AMERICANA			Colom- biana	Ecu- riana	Venezolana		SUMA EUROPEA			Ale- mana	Belga	Española		Fran- cesa	Italiana		Sueca	Suiza
	SUMA	H	M	H	H	H	M	SUMA	H	M	H	H	H	M	H	H	M	M	M
U. N. A. M.....	12	11	1	8	1	2	1	24	18	6	1	1	14	3	1	1	1	1	1
FACULTADES.....	11	10	1	7	1	2	1	14	12	2	1	—	10	1	—	1	—	—	1
ESCUELAS PROFESIONALES.....	1	1	—	1	—	—	—	9	6	3	—	1	4	2	1	—	1	—	—
FACULTAD DE CIENCIAS.....	1	1	—	1	—	—	—	1	1	—	—	—	1	—	—	—	—	—	—
Biólogo.....	—	—	—	—	—	—	—	1	1	—	—	—	1	—	—	—	—	—	—
Matemático.....	1	1	—	1	—	—	—	—	—	—	—	—	—	—	—	—	—	—	—
FACULTAD DE DERECHO.....	—	—	—	—	—	—	—	—	—	—	—	—	—	—	—	—	—	—	—
Licenciado en Derecho.....	1	1	—	1	—	—	—	2	1	1	—	—	—	1	—	1	—	—	—
FACULTAD DE FILOSOFÍA Y LETRAS.....	3	2	1	1	—	1	1	4	4	—	1	—	3	—	—	—	—	—	—
Maestro en:	—	—	—	—	—	—	—	1	1	—	1	—	—	—	—	—	—	—	—
Filosofía.....	—	—	—	—	—	—	—	1	1	—	—	—	—	—	—	—	—	—	—
Geografía.....	—	—	—	—	—	—	—	1	1	—	—	—	1	—	—	—	—	—	—
Letras Clásicas.....	—	—	—	—	—	—	—	1	1	—	—	—	1	—	—	—	—	—	—
Letras (Lengua y Literatura Española).....	—	—	—	—	—	—	—	1	1	—	—	—	1	—	—	—	—	—	—
Pedagogía.....	1	1	—	1	—	—	—	—	—	—	—	—	—	—	—	—	—	—	—
Psicología.....	2	1	1	—	—	1	1	—	—	—	—	—	—	—	—	—	—	—	—
FACULTAD DE INGENIERÍA.....	—	—	—	—	—	—	—	6	5	1	—	—	5	—	—	—	—	—	1
Ingeniero:	—	—	—	—	—	—	—	1	—	1	—	—	—	—	—	—	—	—	1
Geólogo.....	—	—	—	—	—	—	—	2	2	—	—	—	2	—	—	—	—	—	—
Civil.....	—	—	—	—	—	—	—	2	2	—	—	—	2	—	—	—	—	—	—
Mecánico Electricista.....	—	—	—	—	—	—	—	2	2	—	—	—	2	—	—	—	—	—	—
De Minas y Metalurgista.....	—	—	—	—	—	—	—	1	1	—	—	—	1	—	—	—	—	—	—
FACULTAD DE MEDICINA.....	—	—	—	—	—	—	—	—	—	—	—	—	—	—	—	—	—	—	—
Médico Cirujano.....	6	6	—	4	1	1	—	1	1	—	—	—	1	—	—	—	—	—	—
ESCUELA NACIONAL DE ARQUITECTURA.....	—	—	—	—	—	—	—	4	3	1	—	—	3	—	—	—	1	—	—
Arquitecto.....	—	—	—	—	—	—	—	4	3	1	—	—	3	—	—	—	1	—	—
ESCUELA NACIONAL DE CIENCIAS QUÍMICAS.....	1	1	—	1	—	—	—	5	3	2	—	1	1	2	1	—	—	—	—
Químico.....	—	—	—	—	—	—	—	1	—	1	—	—	—	1	—	—	—	—	—
Químico Metalúrgico.....	—	—	—	—	—	—	—	1	1	—	—	—	1	—	—	—	—	—	—
Ingeniero Químico.....	1	1	—	1	—	—	—	3	2	1	—	1	—	1	1	—	—	—	—
CURSOS DE VERANO:	—	—	—	—	—	—	—	—	—	—	—	—	—	—	—	—	—	—	—
Maestro en Artes en Español.....	—	—	—	—	—	—	—	1	—	1	—	—	—	—	—	—	—	1	—

Nota: Las Escuelas y Carreras que no se incluyen en este cuadro no tuvieron titulados de estas Nacionalidades en 1961

TITULOS EXPEDIDOS SEGUN NACIONALIDAD 1961

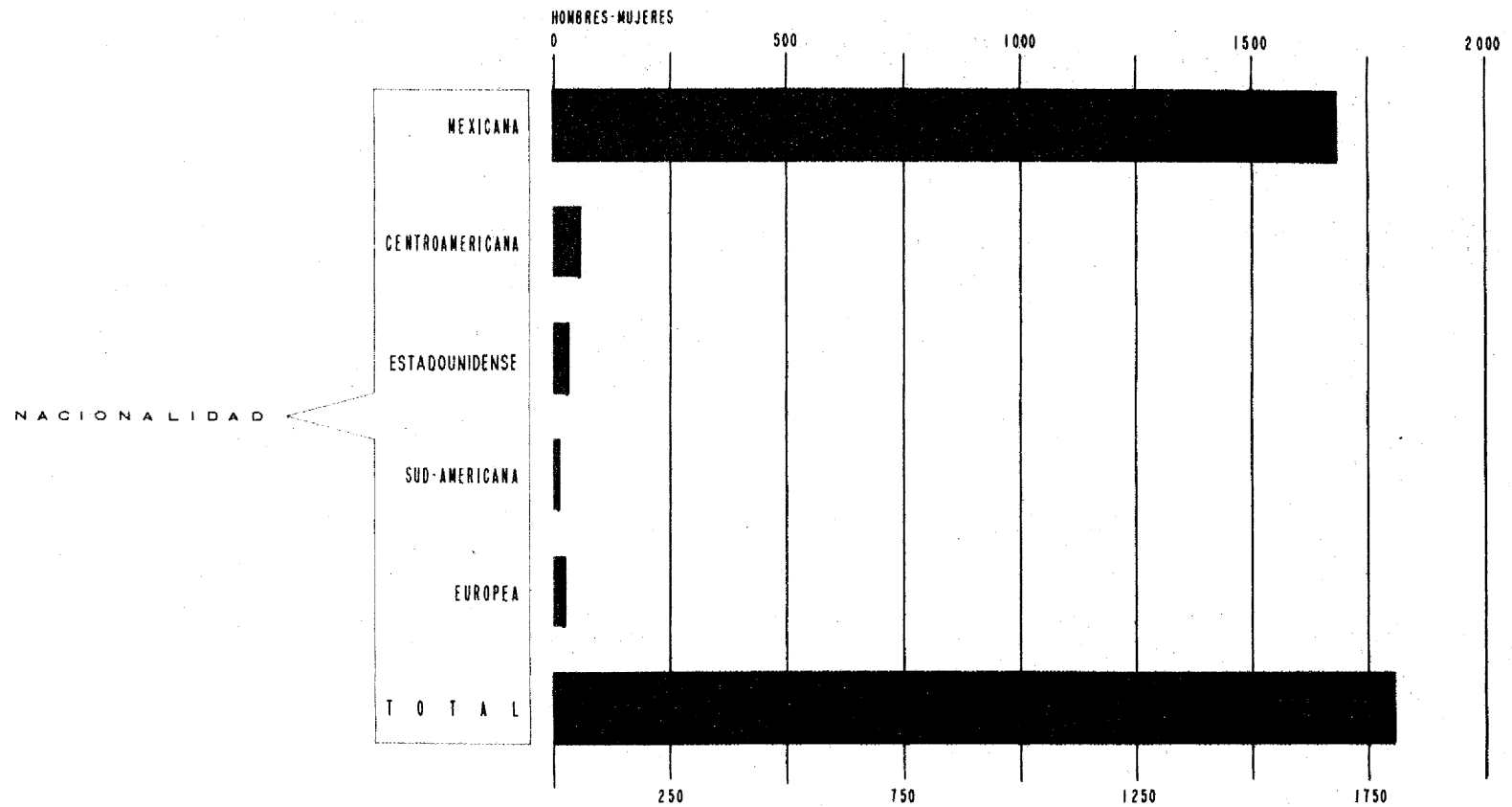

13.—TÍTULOS REVALIDADOS POR LA U.N.A.M. 1961

CARRERA	Total	Hombres	Mujeres
U. N. A. M.	2	1	1
Enfermera	1	—	1
Médico Cirujano	1	1	—

Al analizar los títulos expedidos según la nacionalidad de los graduados, se observa que nuestra enseñanza universitaria tiene resonancia en el extranjero. Ésta tiene lugar primero en Centroamérica, luego en los Estados Unidos, sigue Europa y en menor proporción Sudamérica.

La cantidad de estudiantes extranjeros que se titulan en la Universidad de México es todavía de poca importancia.

14.—MENCIONES HONORÍFICAS EXPEDIDAS. 1961

CARRERAS	Total	Hombres	Mujeres
U. N. A. M.	84	55	29
Doctor en Biología.	1	—	1
Doctor en Psicología (Cum Laude).	1	—	1
Arquitecto.	6	5	1
Cirujano Dentista.	5	4	1
Contador Público.	1	1	—
Enfermera.	4	—	4
Ingeniero Civil.	1	1	—
Ingeniero Geólogo.	1	1	—
Ingeniero Químico.	5	4	1
Licenciado en Derecho.	14	12	2
Licenciado en Economía.	1	1	—
Licenciado en Periodismo.	1	1	—
Maestro en Biblioteconomía.	1	—	1
Maestro en Filosofía (Cum Laude).	1	—	1
Maestro en Geografía.	1	—	1
Maestro en Historia Universal (Cum Laude).	1	—	1
Maestro en Pedagogía.	1	1	—
Maestro en Psicología.	1	—	1
Médico Cirujano y Partero.	25	23	2
Químico.	3	1	2
Químico Farmacéutico Biólogo.	7	—	7
Trabajadora Social.	2	—	2

En proporción con los totales de hombres y mujeres graduados, el número de mujeres que recibió Mención Honorífica es mayor que el de hombres, pues habiendo menos egresados mujeres que hombres, las primeras recibieron Mención en número aproximado a la mitad del total de los segundos. En la Universidad las mujeres luchan con ahinco, tanto para estudiar a la par que el hombre, como para sobresalir en la calidad de sus estudios. En la rama de Humanidades las mujeres obtienen, proporcionalmente, más honores que los hombres.

MENCIONES HONORIFICAS EXPEDIDAS POR LA UNAM.

1961

RAMA CIENCIAS

HOMBRES

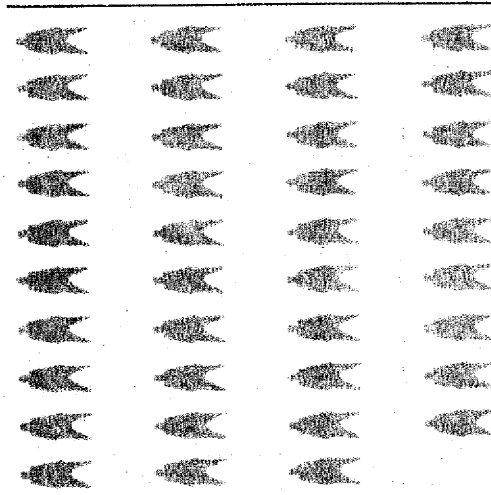

MUJERES

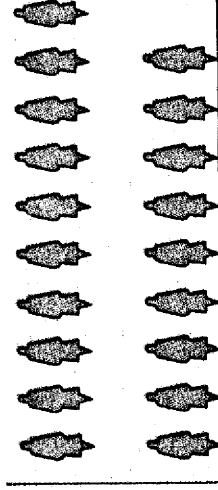

RAMA HUMANIDADES

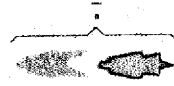
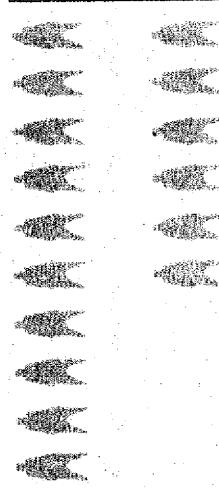

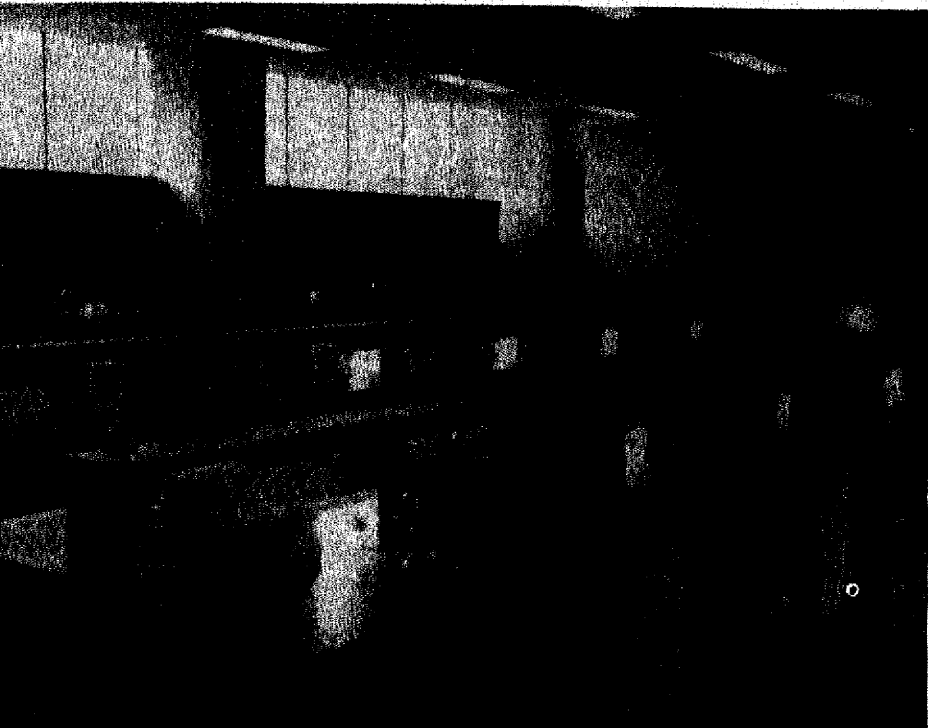

ESCUELAS INCORPORADAS

Resumen Plan A	65
Ciclo Secundario en el D. F.	66
Ciclo Preparatorio en el D. F.	67
Ciclo Preparatorio Foráneo	69
Ciclo Sub Profesional en el D. F.	70
Ciclo Sub Profesional Foráneo	71
Ciclo Profesional en el D. F.	72
Ciclo Profesional Foráneo	73
Resumen Plan B (Ciclo Foráneo)	73
Ciclo Secundario Foráneo	74
Ciclo Preparatorio Foráneo	75
Ciclo Sub Profesional Foráneo	76
Ciclo Profesional Foráneo	77
Títulos expedidos por la UNAM a Escuelas Incorporadas	78
Edad de los Alumnos Titulados de las Escuelas Incorporadas	80

15.—R E S U M E N P L A N A. 1 9 6 1

C I C L O S	INSCRIPCION GENERAL			PRIMERO			SEGUNDO			TERCERO			CUARTO			QUINTO		
	SUMA	H	M	SUMA	H	M	SUMA	H	M	SUMA	H	M	SUMA	H	M	SUMA	H	M
TOTAL.....	16 168	11 746	4 422	2 683	1 755	928	2 014	1 320	694	1 651	1 047	604	5 612	4 309	1 303	4 208	3 315	893
CICLO SECUNDARIO (Distrito Federal).....	4 818	3 403	1 415	1 803	1 258	545	1 638	1182	456	1 377	963	414	—	—	—	—	—	—
CICLO PREPARATORIO (Distrito Federal).....	9 195	7 097	2 098	—	—	—	—	—	—	—	—	—	5 228	3 999	1 229	3 967	3 098	869
CICLO PREPARATORIO (Foráneo).....	428	382	46	—	—	—	—	—	—	—	—	—	248	220	28	180	162	18
CICLO SUB-PROFESIONAL (Distrito Fderal).....	454	—	454	217	—	217	135	—	135	102	—	102	—	—	—	—	—	—
CICLO SUB-PROFESIONAL (Foráneo).....	79	—	79	33	—	33	19	—	19	27	—	27	—	—	—	—	—	—
CICLO PROFESIONAL (Distrito Federal).....	1 186	860	326	630	497	133	218	135	83	141	83	58	136	90	46	61	55	6
CICLO PROFESIONAL (Foráneo).....	8	4	4	—	—	—	4	3	1	4	1	3	—	—	—	—	—	—

16.—C I C L O S E C U N D A R I O E N E L D. F. 1 9 6 1

NOMBRE DE LA INSTITUCION	INSCRIPCION GENERAL			AÑOS ACADÉMICOS								
				PRIMERO			SEGUNDO			TERCERO		
	SUMA	H	M	SUMA	H	M	SUMA	H	M	SUMA	H	M
TOTAL.....	4 836	3 403	1 433	1 821	1 258	563	1 638	1 182	456	1 377	963	414
Academia Hispano Mexicana.....	134	108	26	37	28	9	51	40	11	46	40	6
Colegio Columbia.....	180	102	78	69	32	37	65	39	26	46	31	15
Colegio Franco Español.....	457	457	—	150	150	—	178	178	—	129	129	—
Colegio Franco Inglés.....	294	294	—	132	132	—	91	91	—	71	71	—
Colegio Tepeyac.....	554	554	—	239	239	—	170	170	—	145	145	—
Colegio Vista Hermosa.....	16	16	—	15	15	—	1	1	—	—	—	—
Escuela Coronet Hall.....	38	—	38	19	—	19	13	—	13	6	—	6
Escuela Moderna Americana.....	239	95	144	92	36	56	80	30	50	67	29	38
Instituto Femenino Mexicano.....	174	—	174	42	—	42	72	—	72	60	—	60
Instituto de Humanidades y Ciencias.....	72	72	—	29	29	—	26	26	—	17	17	—
Instituto Juventud.....	242	242	—	90	90	—	85	85	—	67	67	—
Instituto Latino Americano.....	148	98	50	53	34	19	48	31	17	47	33	14
Instituto Luis Vives.....	210	142	68	76	56	20	70	48	22	64	38	26
Instituto Marillac.....	226	—	226	120	—	120	53	—	53	53	—	53
Instituto Patria.....	585	585	—	248	248	—	206	206	—	131	131	—
Instituto Vasco de Quiroga.....	349	349	—	97	97	—	129	129	—	123	123	—
Universidad Femenina de México.....	231	—	231	93	—	93	53	—	53	85	—	85
Universidad Militar Latino Americana.....	289	289	—	72	72	—	108	108	—	109	109	—
Universidad Motolinía.....	398	—	398	148	—	148	139	—	139	111	—	111

17.—C I C L O P R E P A R A T O R I O E N E L D. F. 1 9 6 1

NOMBRE DE LA INSTITUCIÓN	INSCRIPCIÓN GENERAL			AÑOS ACADÉMICOS					
				CUARTO			QUINTO		
	SUMA	Hombres	Mujeres	SUMA	Hombres	Mujeres	SUMA	Hombres	Mujeres
TOTAL.....	9 195	7 097	2 098	5 228	3 999	1 229	3 967	3 098	869
Academia Hispano Mexicana.....	148	123	25	71	57	14	77	66	11
Academia Militarizada México.....	214	214	—	130	130	—	84	84	—
Centro Universitario México.....	1 221	1 221	—	624	624	—	597	597	—
Colegio Alemán.....	79	43	36	44	21	23	35	22	13
Colegio Amado Nervo.....	48	48	—	48	48	—	—	—	—
Colegio Cristóbal Colón.....	860	860	—	489	489	—	371	371	—
Colegio Columbia.....	60	34	26	40	22	18	20	12	8
Colegio Francés Hidaigo.....	130	114	16	77	61	16	53	53	—
Colegio Francés México Paris.....	13	—	13	13	—	13	—	—	—
Colegio Francés del Pedregal.....	101	—	101	54	—	54	47	—	47
Colegio Francés Pasteur.....	46	—	46	27	—	27	19	—	19
Colegio Franco Español.....	545	545	—	248	248	—	297	297	—
Colegio Franco Inglés.....	128	128	—	64	64	—	64	64	—
Colegio Grosso.....	102	102	—	50	50	—	52	52	—
Colegio Hispano Americano.....	104	—	104	57	—	57	47	—	47
Colegio Independencia.....	98	84	14	67	57	10	31	27	4
Colegio Ignacio L. Vallarta.....	98	—	98	52	—	52	46	—	46
Colegio Israelita de México.....	134	58	76	72	26	46	62	32	30
Colegio Israelita Yavne.....	52	—	52	27	—	27	25	—	25
Colegio José Calvo.....	240	208	32	147	129	18	93	79	14
Colegio La Florida.....	111	—	111	51	—	51	60	—	60
Colegio Madrid.....	167	98	69	105	67	38	62	31	31
Colegio Maestro José Vasconcelos.....	287	256	31	175	156	19	112	100	12
Colegio Margarita de Escocia.....	20	—	20	20	—	20	—	—	—
Colegio Mercedes.....	47	—	47	25	—	25	22	—	22
Colegio Reyna María.....	12	—	12	12	—	12	—	—	—
Colegio Sefaradi.....	29	20	9	22	13	9	7	7	—
Colegio Simón Bolívar.....	50	—	50	27	—	27	23	—	23
Colegio Tepeyac.....	273	273	—	192	192	—	81	81	—

17.—C I C L O P R E P A R A T O R I O E N E L D. F.

NOMBRE DE LA INSTITUCIÓN	INSCRIPCIÓN GENERAL			AÑOS ACADÉMICOS					
				CUARTO			QUINTO		
	SUMA	Hombres	Mujeres	SUMA	Hombres	Mujeres	SUMA	Hombres	Mujeres
Escuela Benito Juárez.....	343	323	20	206	194	12	137	129	8
Escuela Luz Bringas.....	58	58	—	38	38	—	20	20	—
Escuela Moderna Americana.....	60	29	31	36	17	19	24	12	12
Escuela Preparatoria de la Ciudad de México.....	120	71	49	69	42	27	51	29	22
Instituto Asunción de México.....	22	—	22	22	—	22	—	—	—
Instituto Cumbres.....	96	96	—	67	67	—	29	29	—
Instituto Don Bosco.....	121	121	—	63	63	—	58	58	—
Instituto de Humanidades y Ciencias.....	23	23	—	23	23	—	—	—	—
Instituto Esperanza.....	24	—	24	15	—	15	9	—	9
Instituto Femenino Mexicano.....	59	—	59	30	—	30	29	—	29
Instituto Fray Juan de Zumárraga.....	67	67	—	67	67	—	—	—	—
Instituto Juárez.....	47	33	14	26	16	10	21	17	4
Instituto Juventud.....	132	127	5	89	84	5	43	43	—
Instituto Latino Americano.....	74	61	13	49	40	9	25	21	4
Instituto Luis Vives.....	151	103	48	80	47	33	71	56	15
Instituto Marillac.....	33	—	33	33	—	33	—	—	—
Instituto Mexicano Regina.....	47	—	47	29	—	29	18	—	18
Instituto Mexicano Universitario.....	107	97	10	52	46	6	55	51	4
Instituto Miguel Angel.....	185	—	185	100	—	100	85	—	85
Instituto Patria.....	266	266	—	152	152	—	114	114	—
Instituto Pedagógico Anglo Español.....	141	—	141	76	—	76	65	—	65
Instituto Rafael Rossi.....	45	—	45	26	—	26	19	—	19
Instituto Vasco de Quiroga.....	921	921	—	522	522	—	399	399	—
Universidad Femenina de México.....	149	—	149	84	—	84	65	—	65
Universidad Militar Latino Americana.....	272	272	—	127	127	—	145	145	—
Universidad Motolinía.....	215	—	215	117	—	117	98	—	98

18.—CICLO PREPARATORIO FORÁNEO. 1961

NOMBRE DE LA INSTITUCION	INSCRIPCION GENERAL			AÑOS ACADÉMICOS					
				CUARTO			QUINTO		
	Suma	Hombres	Mujeres	Suma	Hombres	Mujeres	Suma	Hombres	Mujeres
TOTAL.....	428	382	46	248	220	28	180	162	18
Instituto Antonio Plancarte.....	28	—	28	17	—	17	11	—	11
Instituto Lux.....	36	36	—	19	19	—	17	17	—
Instituto Mexicano Madero.....	58	50	8	28	25	3	30	25	5
Instituto Oriente.....	116	116	—	65	65	—	51	51	—
Instituto Universitario Cuernavaca.....	30	20	10	22	14	8	8	6	2
Instituto Valladolid.....	160	160	—	97	97	—	63	63	—

19.—CICLO SUB-PROFESIONAL EN EL D. F. 1961

NOMBRE DE LA INSTITUCIÓN	MUJERES			
	INSCRIPCIÓN GENERAL	AÑOS ACADÉMICOS		
		Primero	Segundo	Tercero
TOTAL.....	454	217	135	102
ESCUELA DE ENFERMERAS DE LA CRUZ ROJA Enfermería.....	52	21	23	8
ESCUELA DE ENFERMERAS DEL HOSPITAL CENTRAL DE LA SECRETARÍA DE COMUNICACIONES Y TRANSPORTES Enfermería.....	21	14	7	—
ESCUELA DE ENFERMERAS DEL HOSPITAL DE ENFERMEDADES DE LA NUTRICION Enfermería.....	20	9	7	4
ESCUELA DE ENFERMERAS DEL INSTITUTO MEXICANO DEL SEGURO SOCIAL Enfermería.....	126	52	50	24
ESCUELA DE TRABAJO SOCIAL VASCO DE QUIROGA Trabajo Social.....	20	11	4	5
HOSPITAL ANGLO AMERICANO.....	23	14	—	9
INSTITUTO MARILLAC Enfermería.....	77	41	14	22
Trabajo Social.....	40	21	7	12
INSTITUTO MEXICANO DE ENFERMERAS Enfermería.....	13	7	2	4
INSTITUTO NACIONAL DE CARDIOLOGÍA Enfermería.....	62	27	21	14

20.—C I C L O S U B - P R O F E S I O N A L F O R A N E O . 1 9 6 1

NOMBRE DE LA INSTITUCION	AÑOS ACADÉMICOS											
	INSCRIPCIÓN GENERAL			PRIMERO			SEGUNDO			TERCERO		
	SUMA	H	M	SUMA	H	M	SUMA	H	M	SUMA	H	M
TOTAL.....	79	—	79	33	—	33	19	—	19	27	—	27
ESCUELA DE ENFERMERAS DR. J. L. COPPEDGE												
Enfermería.....	67	—	67	28	—	28	12	—	12	27	—	27
Obstetricia.....	12	—	12	5	—	5	7	—	7	—	—	—

21.—C I C L O P R O F E S I O N A L E N E L D. F. 1 9 6 1

NOMBRE DE LA INSTITUCION	INSCRIPCION GENERAL			AÑOS ACADÉMICOS														
				PRIMERO			SEGUNDO			TERCERO			CUARTO			QUINTO		
	SUMA	H	M	SUMA	H	M	SUMA	H	M	SUMA	H	M	SUMA	H	M	SUMA	H	M
TOTAL.....	1 186	860	326	630	497	133	218	135	83	141	83	58	136	90	46	61	55	6
COLEGIO CRISTÓBAL COLÓN																		
Contador Público Titulado.....	40	40	—	40	40	—	—	—	—	—	—	—	—	—	—	—	—	—
Licenciado en Administración de Empresas.....	14	14	—	14	14	—	—	—	—	—	—	—	—	—	—	—	—	—
ESCUELA DE CONTADURÍA PÚBLICA Y ADMINISTRACIÓN DE LA INSTITUCIÓN HARVARD SOCIEDAD CIVIL																		
Contador Público y Auditor.....	135	116	19	135	116	19	—	—	—	—	—	—	—	—	—	—	—	—
Licenciado en Administración de Empresas.....	55	53	2	55	53	2	—	—	—	—	—	—	—	—	—	—	—	—
UNIVERSIDAD FEMENINA DE MÉXICO																		
Químico Farmacéutico Biólogo.....	17	—	17	4	—	4	6	—	6	5	—	5	2	—	2	—	—	—
UNIVERSIDAD IBEROAMERICANA																		
Arquitectura.....	219	188	31	97	82	15	41	33	8	29	23	6	27	26	1	25	24	1
Derecho.....	71	60	11	26	25	1	22	17	5	8	7	1	9	7	2	6	4	2
Etnología.....	6	2	4	2	—	2	4	2	2	—	—	—	—	—	—	—	—	—
Filosofía.....	27	8	19	11	2	9	16	6	10	—	—	—	—	—	—	—	—	—
Historia.....	33	—	33	20	—	20	4	—	4	6	—	6	3	—	3	—	—	—
Ingeniero Civil.....	192	189	3	123	120	3	39	39	—	13	13	—	8	8	—	9	9	—
Ingeniero Mecánico Electricista.....	14	14	—	—	—	—	—	—	—	7	7	—	5	5	—	2	2	—
Ingeniero Químico.....	208	161	47	57	41	16	48	37	11	46	32	14	38	35	3	19	16	3
Letras Españolas.....	17	1	16	9	1	8	8	—	8	—	—	—	—	—	—	—	—	—
Químico.....	18	12	6	2	1	1	3	1	2	1	1	—	12	9	3	—	—	—
Químico Farmacéutico Biólogo.....	39	2	37	12	2	10	6	—	6	9	—	9	12	—	12	—	—	—
UNIVERSIDAD MOTOLINÍA																		
Químico Farmacéutico Biólogo.....	81	—	81	23	—	23	21	—	21	17	—	17	20	—	20	—	—	—

22.—C I C L O P R O F E S I O N A L F O R Á N E O. 1 9 6 1

NOMBRE DE LA INSTITUCION	INSCRIPCION GENERAL			AÑOS ACADÉMICOS								
				PRIMERO			SEGUNDO			TERCERO		
	SUMA	H	M	SUMA	H	M	SUMA	H	M	SUMA	H	M
TOTAL.....	8	4	4	—	—	—	4	3	1	4	1	3
UNIVERSIDAD LABASTIDA												
Licenciado en Filosofía.....	4	3	1	—	—	—	2	2	—	2	1	1
Licenciado en Letras Españolas.....	4	1	3	—	—	—	2	1	1	2	—	2

23.—R E S U M E N P L A N B (C I C L O F O R A N E O) 1 9 6 1 - 1 9 6 2

CICLOS	INSCRIPCION GENERAL			PRIMERO			SEGUNDO			TERCERO			CUARTO			QUINTO			SEXTO		
	SUMA	H	M	SUMA	H	M	SUMA	H	M	SUMA	H	M	SUMA	H	M	SUMA	H	M	SUMA	H	M
TOTAL.....	3 948	3 090	858	964	742	222	577	468	109	566	447	119	1 036	793	243	750	589	161	55	51	4
Ciclo Secundario.....	950	860	90	413	373	40	287	264	23	250	223	27	—	—	—	—	—	—	—	—	—
Ciclo Preparatorio.....	1 383	1 029	354	—	—	—	—	—	—	—	—	—	317	607	210	566	422	144	—	—	—
Ciclo Sub-Profesional.....	169	1	168	100	—	100	32	1	31	37	—	37	—	—	—	—	—	—	—	—	—
Ciclo Profesional.....	1 446	1 200	246	451	369	82	258	203	55	279	224	55	219	186	33	184	167	17	55	51	4

24.—C I C L O S E C U N D A R I O F O R Á N E O. 1 9 6 1-1 9 6 2

NOMBRE DE LA INSTITUCION	AÑOS ACADÉMICOS											
	INSCRIPCION GENERAL			PRIMERO			SEGUNDO			TERCERO		
	SUMA	H	M	SUMA	H	M	SUMA	H	M	SUMA	H	M
T O T A L.....	950	860	90	413	373	40	287	264	23	250	223	27
Escuela Preparatoria de Torreón Carlos Pereyra (Ciclo Secundario).....	189	189	—	88	88	—	47	47	—	54	54	—
Instituto de Ciencias y Tecnología de Tampico.....	121	85	36	58	42	16	37	25	12	26	18	8
Instituto de Guadalajara.....	118	118	—	13	13	—	55	55	—	50	50	—
Universidad Autónoma de Guadalajara.....	—	—	—	—	—	—	—	—	—	—	—	—
Preparatoria Varonil Diurna (Ciclo Secundario)...	248	248	—	125	125	—	76	76	—	47	47	—
Preparatoria Nocturna (Ciclo Secundario).....	239	220	19	107	105	2	67	61	6	65	54	11
Preparatoria Femenil (Ciclo Secundario).....	35	—	35	22	—	22	5	—	5	8	—	8

25.—CICLO PREPARATORIO FORÁNEO. 1961-1962

NOMBRE DE LA INSTITUCIÓN	INSCRIPCIÓN GENERAL			AÑOS ACADÉMICOS					
				CUARTO			QUINTO		
	Total	Hombres	Mujeres	Suma	Hombres	Mujeres	Suma	Hombres	Mujeres
TOTAL.....	1 383	1 029	354	817	607	210	566	422	144
Colegio América.....	42	—	42	29	—	29	13	—	13
Colegio Aquiles Serdán.....	18	—	18	9	—	9	9	—	9
Colegio Cervantes.....	178	178	—	93	93	—	85	85	—
Colegio Excelsior.....	17	—	17	—	—	—	17	—	17
Colegio Mexicano de Monterrey.....	52	—	52	36	—	36	16	—	16
Colegio Nueva Galicia.....	27	—	27	20	—	20	7	—	7
Escuela Preparatoria de Tampico.....	122	90	32	63	50	13	59	40	19
Escuela Preparatoria de Torreón									
Carlos Pereyra.....	106	106	—	56	56	—	50	50	—
Instituto América.....	37	—	37	25	—	25	12	—	12
Instituto de Ciencias.....	259	259	—	154	154	—	105	105	—
Instituto de Ciencias y Tecnología de Tampico.....	107	78	29	72	53	19	35	25	10
Universidad Labastida.....	78	—	78	45	—	45	33	—	33
Universidad Autónoma de Guadalajara									
Preparatoria Femenil.....	22	—	22	14	—	14	8	—	8
Preparatoria Nocturna.....	91	91	—	56	56	—	35	35	—
Preparatoria Varonil Diurna.....	227	227	—	145	145	—	82	82	—

26.—C I C L O S U B P R O F E S I O N A L F O R Á N E O. 1 9 6 1

NOMBRE DE LA INSTITUCION	AÑOS ACADEMICOS											
	INSCRIPCION GENERAL			PRIMERO			SEGUNDO			TERCERO		
	SUMA	H	M	SUMA	H	M	SUMA	H	M	SUMA	H	M
TOTAL.....	169	1	168	100	--	100	32	1	31	37	--	37
ESCUELA DE ENFERMERÍA Y OBSTETRICIA DE LA CLÍNICA Y MATERNIDAD "CONCHITA" Enfermería.....	41	--	41	32	--	32	6	--	6	3	--	3
ESCUELA DE ENFERMERÍA Y OBSTETRICIA DEL HOSPITAL MUGUERZA Enfermería..... Obstetricia.....	92 9	1 --	91 9	41 9	-- --	41 9	20 --	1 --	19 --	31 --	-- --	31 --
ESCUELA DE TRABAJO SOCIAL "CERVANTES" Trabajo Social.....	27	--	27	18	--	18	6	--	6	3	--	3

27.—C I C L O P R O F E S I O N A L F O R Á N E O. 1 9 6 1 - 1 9 6 2

NOMBRE DE LA INSTITUCIÓN	AÑOS ACADÉMICOS																				
	INSCRIPCIÓN GENERAL			PRIMERO			SEGUNDO			TERCERO			CUARTO			QUINTO			SEXTO		
	SUMA	H	M	SUMA	H	M	SUMA	H	M	SUMA	H	M	SUMA	H	M	SUMA	H	M	SUMA	H	M
TOTAL.....	1 466	1 194	272	453	369	84	269	201	68	276	220	56	229	186	43	184	167	17	55	51	4
UNIVERSIDAD AUTÓNOMA DE GUADALAJARA																					
Arquitecto.....	101	87	14	25	22	3	15	12	3	27	22	5	22	21	1	12	10	2	—	—	—
Cirujano Dentista.....	84	59	25	30	22	8	3	3	—	15	9	6	20	13	7	16	12	4	—	—	—
Contador Público Auditor....	87	79	8	25	20	5	26	25	1	13	13	—	14	14	—	9	7	2	—	—	—
Derecho.....	216	203	13	58	56	2	56	52	4	40	36	4	34	32	2	28	27	1	—	—	—
Ingeniero Civil.....	172	172	—	46	46	—	19	19	—	49	49	—	24	24	—	34	34	—	—	—	—
Ingeniero Químico.....	37	32	5	9	8	1	7	6	1	12	10	2	4	4	—	5	4	1	—	—	—
Ingeniero Mecánico Electricista.....	115	115	—	63	63	—	15	15	—	15	15	—	14	14	—	8	8	—	—	—	—
Médico Cirujano.....	494	430	64	146	124	22	76	66	10	73	60	13	72	64	8	72	65	7	55	51	4
Químico Farmacéutico Biólogo.....	38	6	32	8	—	8	10	2	8	14	4	10	6	—	6	—	—	—	—	—	—
UNIVERSIDAD LABASTIDA																					
Licenciado en Filosofía.....	6	3	3	6	3	3	—	—	—	—	—	—	—	—	—	—	—	—	—	—	—
Licenciado en Letras Españolas.....	7	—	7	5	—	5	2	—	2	—	—	—	—	—	—	—	—	—	—	—	—
Licenciado en Psicología.....	31	8	23	18	5	13	8	1	7	5	2	3	—	—	—	—	—	—	—	—	—
Químico.....	20	—	20	4	—	4	11	—	11	2	—	2	3	—	3	—	—	—	—	—	—
Químico Farmacéutico Biólogo.....	58	—	58	10	—	10	21	—	21	11	—	11	16	—	16	—	—	—	—	—	—

28.—TÍTULOS EXPEDIDOS POR LA U.N.A.M. A ESCUELAS INCORPORADAS. 1961

CARRERAS	Total	Hombres	Mujeres
ESCUELA DE ENFERMERÍA Y TRABAJO SOCIAL "MARILLAC"			
Enfermera.....	4	—	4
Trabajadora Social.....	1	—	1
ESCUELA DE ENFERMERAS DEL INSTITUTO NACIONAL DE CARDIOLOGÍA			
Enfermera.....	11	—	11
ESCUELA DE ENFERMERÍA DEL DEL SEGURO SOCIAL.			
Enfermera.....	22	—	22
INSTITUTO MEXICANO DE ENFERMERAS.			
Enfermera.....	2	—	2
ESCUELA DE ENFERMERÍA DE LA ASOCIACIÓN MEX. DE LA CRUZ ROJA.			
Enfermera.....	16	—	16
ESCUELA DE ENFERMERÍA DEL H. ANGLIO AMERICANO.			
Enfermera.....	2	—	2
ESCUELA DE ENFERMERÍA DEL H. DE ENFERMEDADES DE LA NUTRICIÓN			
Enfermera.....	4	—	4
ESCUELAS DE ENFERMERAS Y PARTERAS DR. I. T. "COPEDGE" MORELIA, MICH.			
Enfermera.....	11	—	11
Partera.....	2	—	2
ESCUELA DE ENFERMERÍA Y OBSTETRICIA DE LA CLÍNICA Y MATERNIDAD "CONCHITA" DE MONTERREY, N. L.			
Enfermera.....	2	—	2
Partera.....	1	—	1
ESCUELA DE ENFERMERAS "JOSÉ A. MUGUERZA" MONTERREY, N. L.			
Enfermera.....	39	—	39
ESCUELA DE ENFERMERAS Y PARTERAS DE TAMPICO, TAMP.			
Enfermera.....	1	—	1

CARRERAS	Total	Hombres	Mujeres
TOTAL:.....	223	68	155
UNIVERSIDAD AUTÓNOMA DE GUADALAJARA			
Contador Público.....	2	2	—
Ingeniero Civil.....	9	9	—
Ingeniero Químico.....	1	1	—
Licenciado en Derecho.....	2	2	—
Médico Cirujano y Partero.....	23	20	3
Químico Farmacéutico Biólogo.....	6	2	4
UNIVERSIDAD IBEROAMERICANA			
Arquitecto.....	10	10	—
Ingeniero Civil.....	1	1	—
Maestro en Letras.....	1	—	1
Maestro en Psicología.....	1	—	1
UNIVERSIDAD MOTOLINÍA			
Químico Farmacéutico Biólogo.....	1	—	1
UNIVERSIDAD FEMENINA DE MÉXICO.			
Químico Farmacéutico Biólogo.....	5	—	5
UNIVERSIDAD LABASTIDA DE MONTERREY, N. L.			
Químico Farmacéutico Biólogo.....	6	—	6
FACULTAD DE QUÍMICA "BERZELIUS".			
Ingeniero Químico.....	10	8	2
Químico.....	11	6	5
Químico Farmacéutico Biólogo.....	8	—	8
CENTRO UNIVERSITARIO MEXICO.			
Maestro en Filosofía.....	1	1	—
Maestro en Lengua y Literatura Españolas.....	1	1	—
Químico.....	1	1	—
ESCUELA BANCARIA Y COMERCIAL.			
Contador Público.....	4	4	—
ESCUELA DE TRABAJO SOCIAL "VASCO DE QUIROGA"			
Trabajadora Social.....	1	—	1

La Universidad Nacional Autónoma de México otorgó el año pasado 223 títulos a egresados de las Escuelas Incorporadas pertenecientes al Distrito Federal y a ciudades de la provincia; de esta cifra 155 títulos correspondieron a mujeres y de ellas 114 fueron enfermeras.

TITULOS EXPEDIDOS A ESCUELAS INCORPORADAS

1961

UNIVERSIDAD DE GUADALAJARA



UNIVERSIDAD IBEROAMERICANA



UNIVERSIDAD MOTOLINIA



UNIVERSIDAD FEMENINA DE MEXICO



UNIVERSIDAD LABASTIDA DE MONTERREY NUEVO LEON



FACULTAD DE QUIMICA BERZELIUS



CENTRO UNIVERSITARIO MEXICO



ESCUELA BANCARIA COMERCIAL



ESCUELA TRABAJO SOCIAL VASCO DE QUIROGA



ESCUELA DE ENFERMERAS EN EL DISTRITO FEDERAL

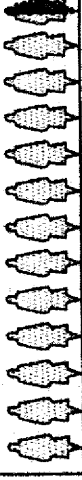

ESCUELA DE ENFERMERAS FORANEAS



UNIVERSIDAD NACIONAL AUTONOMA DE MEXICO - Departamento de Estadístico

— 5 —

29.—EDAD DE LOS ALUMNOS TITULADOS DE LAS ESCUELAS INCORPORADAS. 1961

ESCUELAS Y CARRERAS	TOTALES			E D A D E S																																								
				18				19				20				21				22				23				24				25				26				27				28
	SUMA	H	M	M	M	M	M	S	H	M	S	H	M	S	H	M	S	H	M	S	H	M	S	H	M	S	H	M	S	H	M													
TOTAL.....	223	68	155	2	11	26	17	21	2	19	27	6	21	17	8	9	17	10	7	20	13	7	9	3	6	6	4	2																
CENTRO UNIVERSITARIO MÉXICO																																												
Maestro en Lengua y Literatura Española.....	1	1																																										
Maestro en Filosofía.....	1	1																																										
Químico.....	1	1																																										
ESCUELA BANCARIA Y COMERCIAL																																												
Contador Público.....	4	4																																										
ESCUELA DE TRABAJO SOCIAL VASCO DE QUIROGA																																												
Trabajadora Social.....	1		1																																									
ESCUELA DE ENFERMERÍA Y TRABAJO SOCIAL MARILLAC																																												
Enfermera.....	5		5					1		1	1		1				1		1	1		1		1																				
ESCUELA DE ENFERMERAS DEL INSTITUTO NACIONAL DE																																												
CARDIOLOGÍA																																												
Enfermera.....	11		11		1	4	2				2		2									1		1																				
ESCUELA DE ENFERMERÍA DEL I. M. S. S.																																												
Enfermera.....	22		22		2	4	4	4		4				1		1	1		1	1		1	1		1	1		1																
INSTITUTO MEXICANO DE ENFERMERAS																																												
Enfermera.....	2		2			1	1																																					
ESCUELA DE ENFERMERÍA DE LA ASOCIACIÓN MEXICANA DE LA																																												
CRUZ ROJA																																												
Enfermera.....	16		16		1	3	2				1		1	1		1					2		2	1		1	1		1															
ESCUELA DE ENFERMERÍA DEL HOSPITAL ANGLO AMERICANO																																												
Enfermera.....	2		2			1											1		1																									
ESCUELA DE ENFERMERÍA DEL HOSPITAL DE LA NUTRICIÓN																																												
Enfermera.....	4		4		1			2		2																																		
ESCUELA DE ENFERMERAS Y PARTERAS DR. COPPEDGE (Morelia)																																												
Enfermera.....	13		13			2	1	2		2	4		4				1		1	2		2																						

29.—EDAD DE LOS ALUMNOS TITULADOS DE LAS ESCUELAS INCORPORADAS. 1961

ESCUELAS Y CARRERAS	TOTALES			E D A D E S																							
				18		19	20	21	22			23			24			25			26			27			28
	SUMA	H	M	M	M	M	M	S	H	M	S	H	M	S	H	M	S	H	M	S	H	M	S	H	M		
ESCUELA DE ENFERMERAS Y OBSTETRICIA DE LA MATERNIDAD CONCHITA (Monterrey)																											
Enfermera.....	2	—	2	—	—	—	—	—	—	—	—	—	—	—	—	—	—	—	—	—	—	—	—	—	—	—	—
Partera.....	1	—	1	—	—	—	—	—	—	—	—	—	—	—	—	—	—	—	—	—	—	—	—	—	—	—	—
ESCUELA DE ENFERMERAS JOSÉ A. MUGUERZA (N. L.)																											
Enfermera.....	39	—	39	2	6	11	6	3	—	3	3	—	3	—	—	—	—	—	—	—	1	—	1	1	—	1	—
ESCUELA DE ENFERMERAS Y PARTERAS DE TAMPICO																											
Enfermera.....	1	—	1	—	—	—	—	—	—	—	—	—	—	—	—	—	—	—	—	—	—	—	—	—	—	—	—
FACULTAD DE QUÍMICA BERZELIUS																											
Ingeniero Químico.....	10	8	2	—	—	—	—	2	1	1	1	1	—	3	2	1	3	3	—	—	—	—	—	—	—	—	—
Químico.....	11	6	5	—	—	—	—	1	—	1	2	1	1	3	1	2	1	1	—	2	2	—	1	—	1	1	—
Químico Farmacéutico Biólogo.....	8	—	8	—	—	—	1	2	—	2	3	—	3	—	—	—	1	—	1	—	—	—	—	—	—	—	—
UNIVERSIDAD AUTÓNOMA DE GUADALAJARA																											
Contador Público.....	2	2	—	—	—	—	—	—	—	—	—	—	—	—	—	—	—	—	—	—	—	—	—	—	—	—	—
Ingeniero Civil.....	7	7	—	—	—	—	—	—	—	—	—	—	—	1	1	—	1	1	—	—	—	—	—	—	—	—	—
Ingeniero Químico.....	3	3	—	—	—	—	—	—	—	—	—	—	—	—	—	—	1	1	—	2	2	—	—	—	—	—	—
Licenciado en Derecho.....	1	1	—	—	—	—	—	—	—	—	—	—	—	—	—	—	—	—	—	—	—	—	—	—	—	—	—
Médico Cirujano y Partero.....	18	15	3	—	—	—	—	—	—	—	—	1	—	1	2	2	—	3	2	1	1	1	—	1	1	—	2
Químico Farmacéutico y Biólogo.....	12	8	4	—	—	—	—	—	—	—	—	—	—	2	—	2	1	1	—	6	6	—	1	1	—	1	1
UNIVERSIDAD IBEROAMERICANA																											
Arquitecto.....	10	10	—	—	—	—	—	1	1	—	4	4	—	2	2	—	1	1	—	1	1	—	—	—	—	1	1
Maestro en Letras Especiales en Lengua y Literatura Españolas.....	2	1	1	—	—	—	—	—	—	—	—	—	—	—	—	—	—	—	—	1	1	—	—	—	—	—	—
Maestro en Psicología.....	1	—	1	—	—	—	—	—	—	—	1	—	1	—	—	—	—	—	—	—	—	—	—	—	—	—	—
UNIVERSIDAD MOTOLINÍA																											
Químico Farmacéutico Biólogo.....	1	—	1	—	—	—	—	—	—	—	—	—	—	—	—	—	1	—	1	—	—	—	—	—	—	—	—
UNIVERSIDAD FEMENINA DE MÉXICO																											
Químico Farmacéutico Biólogo.....	5	—	5	—	—	—	—	—	—	—	2	—	2	1	—	1	—	—	—	—	—	—	—	—	—	—	—
UNIVERSIDAD LABASTIDA DE MONTERREY																											
Químico Farmacéutico Biólogo.....	6	—	6	—	—	—	—	3	—	3	2	—	2	—	—	—	—	—	—	—	—	—	—	—	—	—	—

29.—EDAD DE LOS ALUMNOS TITULADOS DE LAS ESCUELAS INCORPORADAS. 1961

ESCUELAS Y CARRERAS	E D A D E S																											
	29			30			31			32			33			34			35	36			37	38	39	41	45	50
	S	H	M	S	H	M	S	H	M	S	H	M	S	H	M	S	H	M	H	S	H	M	H	M	H	M	M	H
TOTAL.....	12	7	5	6	1	5	5	3	2	5	1	4	5	2	3	4	2	2	1	4	2	2	1	1	1	2	2	1
CENTRO UNIVERSITARIO MÉXICO																												
Maestro en Lengua y Literatura Española.....	—	—	—	—	—	—	—	—	—	—	—	—	—	—	—	—	—	—	—	—	—	—	—	—	—	—	—	
Maestro en Filosofía.....	—	—	—	—	—	—	—	—	—	1	1	—	—	—	—	—	—	—	—	—	—	—	—	—	—	—	—	
Químico.....	—	—	—	—	—	—	—	—	—	—	—	—	—	—	—	—	—	—	—	—	—	—	—	—	—	—	—	
ESCUELA BANCARIA Y COMERCIAL																												
Contador Público.....	—	—	—	—	—	—	—	—	—	—	—	—	—	—	—	1	1	—	—	2	2	—	—	—	—	—	—	
ESCUELA DE TRABAJO SOCIAL VASCO DE QUIROGA																												
Trabajadora Social.....	—	—	—	1	—	1	—	—	—	—	—	—	—	—	—	—	—	—	—	—	—	—	—	—	—	—	—	
ESCUELA DE ENFERMERÍA Y TRABAJO SOCIAL MARILLAC																												
Enfermera.....	—	—	—	—	—	—	—	—	—	—	—	—	—	—	—	—	—	—	—	—	—	—	—	—	—	—	—	
ESCUELA DE ENFERMERAS DEL INSTITUTO NACIONAL DE CARDIOLOGÍA																												
Enfermera.....	—	—	—	—	—	—	—	—	—	1	—	1	—	—	—	—	—	—	—	—	—	—	—	—	—	—	—	
ESCUELA DE ENFERMERÍA DEL I. M. S. S.																												
Enfermera.....	—	—	—	1	—	1	—	—	—	1	—	1	—	—	—	1	—	1	—	—	1	—	—	—	—	—	—	
INSTITUTO MEXICANO DE ENFERMERAS																												
Enfermera.....	—	—	—	—	—	—	—	—	—	—	—	—	—	—	—	—	—	—	—	—	—	—	—	—	—	—	—	
ESCUELA DE ENFERMERÍA DE LA ASOCIACIÓN MEXICANA DE LA CRUZ ROJA																												
Enfermera.....	1	—	1	—	—	—	—	—	—	—	—	—	1	—	1	—	—	—	—	—	—	—	—	—	1	—	1	
ESCUELA DE ENFERMERÍA DEL HOSPITAL ANGLO AMERICANO																												
Enfermera.....	—	—	—	—	—	—	—	—	—	—	—	—	—	—	—	—	—	—	—	—	—	—	—	—	—	—	—	
ESCUELA DE ENFERMERÍA DEL HOSPITAL DE LA NUTRICIÓN																												
Enfermera.....	1	—	1	—	—	—	—	—	—	—	—	—	—	—	—	—	—	—	—	—	—	—	—	—	—	—	—	
ESCUELA DE ENFERMERAS Y PARTERAS DR. COPPEDGE (Morelia)																												
Enfermera.....	—	—	—	1	1	—	—	—	—	—	—	—	—	—	—	—	—	—	—	—	—	—	—	—	—	—	—	

29.—EDAD DE LOS ALUMNOS TITULADOS DE LAS ESCUELAS INCORPORADAS 1961

ESCUELAS Y CARRERAS	E D A D E S																											
	29			30			31			32			33			34			35	36			37	38	39	41	45	50
	S	H	M	S	H	M	S	H	M	S	H	M	S	H	M	S	H	M	H	S	H	M	H	M	H	M	M	H
ESCUELA DE ENFERMERAS Y OBSTETRICIA DE LA MATERNIDAD CONCHITA (Monterrey)																												
Enfermera.....	—	—	—	—	—	—	—	—	—	—	—	—	—	—	—	—	—	—	—	—	—	—	—	—	—	—	—	
Partera.....	—	—	—	—	—	—	—	—	—	—	—	—	—	—	—	—	—	—	—	—	—	—	—	—	—	—	—	
ESCUELA DE ENFERMERAS JOSÉ A. MUGUERZA (N. L.)																												
Enfermera.....	1	—	1	1	—	1	1	—	1	1	—	1	—	—	—	—	1	—	1	—	—	—	—	—	—	—	—	
ESCUELA DE ENFERMERAS Y PARTERAS DE TAMPICO																												
Enfermera.....	—	—	—	—	—	—	—	1	—	1	—	—	—	—	—	—	—	—	—	—	—	—	—	—	—	—	—	
FACULTAD DE QUÍMICA BERZELIUS																												
Ingeniero Químico.....	—	—	—	1	—	1	—	—	—	—	—	—	—	—	—	—	—	—	—	—	—	—	—	—	—	—	—	
Químico.....	—	—	—	—	—	—	—	—	—	—	—	—	—	—	—	—	—	—	—	—	—	—	—	—	—	—	—	
Químico Farmacéutico Biólogo.....	—	—	—	1	—	1	—	—	—	—	—	—	—	—	—	—	—	—	—	—	—	—	—	—	—	—	—	
UNIVERSIDAD AUTÓNOMA DE GUADALAJARA																												
Contador Público.....	1	—	—	—	—	—	—	—	1	1	—	—	—	—	—	—	—	—	—	—	—	—	—	—	—	—	—	
Ingeniero Civil.....	3	3	—	—	—	—	—	2	2	—	—	—	—	—	—	—	—	—	—	—	—	—	—	—	—	—	—	
Ingeniero Químico.....	—	—	—	—	—	—	—	—	—	—	—	—	—	—	—	—	—	—	—	—	—	—	—	—	—	—	—	
Licenciado en Derecho.....	—	—	—	—	—	—	—	—	—	—	—	—	—	—	—	—	—	—	—	—	—	—	—	—	—	—	—	
Médico Cirujano y Partero.....	3	3	—	—	—	—	—	—	—	—	—	—	—	—	—	3	2	1	1	1	—	—	—	—	—	—	—	
Químico Farmacéutico y Biólogo.....	1	—	1	—	—	—	—	—	—	—	—	—	—	—	—	—	—	—	—	—	—	—	—	—	—	—	—	
UNIVERSIDAD IBEROAMERICANA																												
Arquitecto.....	—	—	—	—	—	—	—	—	—	—	—	—	—	—	—	—	—	—	—	—	—	—	—	—	—	—	—	
Maestro en Letras Especiales en Lengua y Literatura Españolas.....	—	—	—	—	—	—	—	—	—	—	—	—	—	—	—	1	—	1	—	—	—	—	—	—	—	—	—	
Maestro en Psicología.....	—	—	—	—	—	—	—	—	—	—	—	—	—	—	—	—	—	—	—	—	—	—	—	—	—	—	—	
UNIVERSIDAD MOTOLINÍA																												
Químico Farmacéutico Biólogo.....	—	—	—	—	—	—	—	—	—	—	—	—	—	—	—	—	—	—	—	—	—	—	—	—	—	—	—	
UNIVERSIDAD FEMENINA DE MÉXICO																												
Químico Farmacéutico Biólogo.....	1	—	1	—	—	—	—	—	—	—	1	—	1	—	—	—	—	—	—	—	—	—	—	—	—	—	—	
UNIVERSIDAD LABASTIDA DE MONTERREY																												
Químico Farmacéutico Biólogo.....	—	—	—	—	—	—	—	—	—	—	—	—	—	—	—	—	—	—	—	—	—	1	—	—	1	—	—	

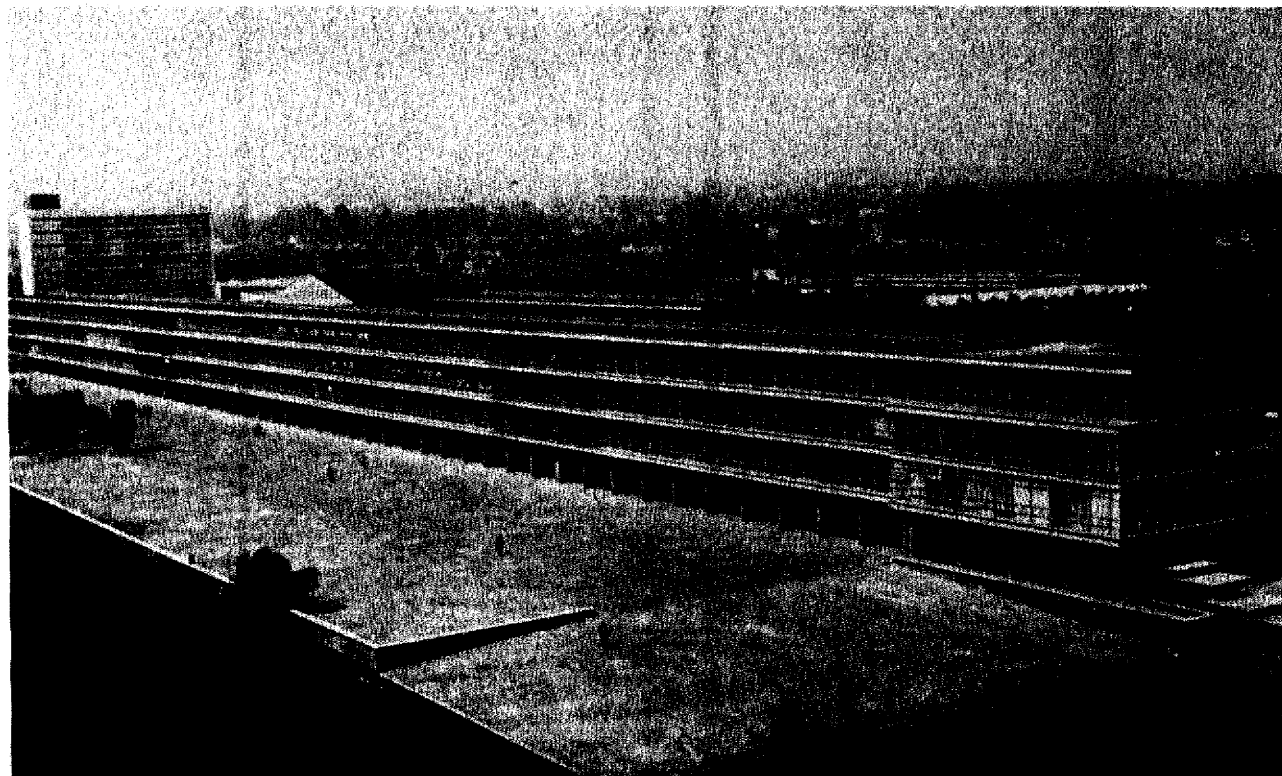

b) SOCIO - ECONOMICO

Edad de los alumnos	86
Estado civil de los alumnos	142
Lugar de nacimiento y número de alumnos por país	151
Nacionalidad de los alumnos inscritos	204
Distribución de la población Escolar en Zonas Postales y Estados circunvecinos	225
Habitación del alumno	228
Dependencia económica de los alumnos	230
Alumnos con dependientes económicos	232
Institución o empresa donde presta sus servicios el alumno	234
Ocupación de los alumnos que trabajan	236
Tiempo diario de trabajo de los alumnos	238
Alumnos que han obtenido empleo a través de la bolsa de trabajo	240
Alumnos becados	242
Conocimiento de idiomas extranjeros	244
Grado de dominio del idioma inglés	246
Asociaciones a que pertenece el alumno	247
Alumnos que interrumpieron sus estudios	249

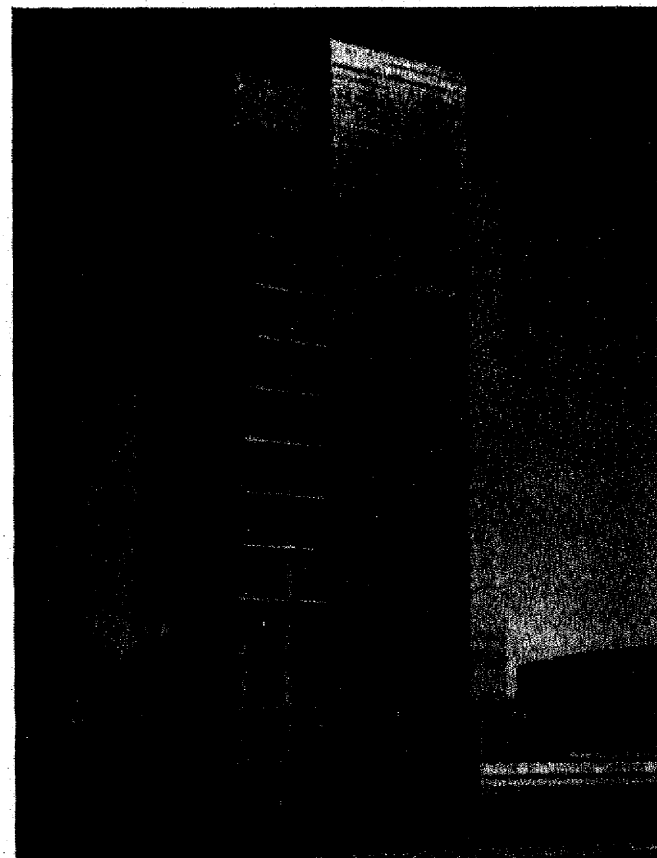

FACULTADES, ESCUELAS Y CARRERAS	TOTAL GENERAL			7			8			9		
	Suma	PI	R	Suma	PI	R	Suma	PI	R	Suma	PI	R
U. N. A. M.	66 870	22 455	44 415	2	2	—	2	2	—	15	10	5
FACULTADES.	25 304	6 687	18 617	—	—	—	—	—	—	—	—	—
ESCUELAS PROFESIONALES.	18 465	5 129	13 336	2	2	—	2	2	—	15	10	5
ESCUELA NACIONAL PREPARATORIA.	23 101	10 639	12 462	—	—	—	—	—	—	—	—	—
FACULTAD DE CIENCIAS.	1 126	438	688	—	—	—	—	—	—	—	—	—
Doctor en Biología.	19	11	8	—	—	—	—	—	—	—	—	—
Doctor en Física.	12	8	4	—	—	—	—	—	—	—	—	—
Doctor en Matemáticas.	5	4	1	—	—	—	—	—	—	—	—	—
Actuario.	163	82	81	—	—	—	—	—	—	—	—	—
Astrónomo.	8	4	4	—	—	—	—	—	—	—	—	—
Biólogo.	404	141	263	—	—	—	—	—	—	—	—	—
Físico Experimental.	257	103	154	—	—	—	—	—	—	—	—	—
Físico Teórico.	132	29	103	—	—	—	—	—	—	—	—	—
Matemático.	126	56	70	—	—	—	—	—	—	—	—	—
FACULTAD DE DERECHO.	6 721	1 675	5 046	—	—	—	—	—	—	—	—	—
Doctor en Derecho.	68	36	32	—	—	—	—	—	—	—	—	—
Licenciado en Derecho.	6 235	1 446	4 789	—	—	—	—	—	—	—	—	—
Trabajador Social.	418	193	225	—	—	—	—	—	—	—	—	—
FACULTAD DE FILOSOFÍA Y LETRAS.	2 168	977	1 191	—	—	—	—	—	—	—	—	—
Doctor en Antropología.	7	2	5	—	—	—	—	—	—	—	—	—
Doctor en Filosofía.	23	11	12	—	—	—	—	—	—	—	—	—
Doctor en Geografía.	11	3	8	—	—	—	—	—	—	—	—	—
Doctor en Historia.	5	1	4	—	—	—	—	—	—	—	—	—
Doctor en Letras.	10	1	9	—	—	—	—	—	—	—	—	—
Doctor en Pedagogía.	6	—	6	—	—	—	—	—	—	—	—	—
Doctor en Psicología.	95	7	88	—	—	—	—	—	—	—	—	—
Licenciado en Arte Dramático.	13	1	12	—	—	—	—	—	—	—	—	—
Licenciado en Biblioteconomía y Archivonomía.	24	11	13	—	—	—	—	—	—	—	—	—
Licenciado en Filosofía.	181	99	82	—	—	—	—	—	—	—	—	—
Licenciado en Geografía.	99	47	52	—	—	—	—	—	—	—	—	—
Licenciado en Historia.	238	108	130	—	—	—	—	—	—	—	—	—
Licenciado en Pedagogía.	97	47	50	—	—	—	—	—	—	—	—	—
Licenciado en Psicología.	894	419	475	—	—	—	—	—	—	—	—	—
Licenciado en Lengua y Literatura Alemanas.	7	3	4	—	—	—	—	—	—	—	—	—
Licenciado en Lengua y Literatura Clásicas.	52	24	28	—	—	—	—	—	—	—	—	—
Licenciado en Lengua y Literatura Españolas.	240	102	138	—	—	—	—	—	—	—	—	—
Licenciado en Lengua y Literatura Francesas.	28	18	10	—	—	—	—	—	—	—	—	—
Licenciado en Lengua y Literatura Inglesas.	111	71	40	—	—	—	—	—	—	—	—	—
Licenciado en Lengua y Literatura Italianas.	5	2	3	—	—	—	—	—	—	—	—	—
Materias Libres y Alumnos Especiales.	22	—	22	—	—	—	—	—	—	—	—	—

FACULTADES ESCUELAS Y CARRERAS	TOTAL GENERAL			7			8			9		
	Suma	PI	R	Suma	PI	R	Suma	PI	R	Suma	PI	R
FACULTAD DE INGENIERÍA	6 883	1 668	5 215	—	—	—	—	—	—	—	—	—
Maestro en Estructuras	47	35	12	—	—	—	—	—	—	—	—	—
Maestro en Ingeniería Hidráulica	15	14	1	—	—	—	—	—	—	—	—	—
Maestro en Ingeniería Mecánica y Eléctrica	9	8	1	—	—	—	—	—	—	—	—	—
Maestro en Mecánica de Suelos	23	16	7	—	—	—	—	—	—	—	—	—
Primer año para todas las Carreras	3 033	1 561	1 472	—	—	—	—	—	—	—	—	—
Ingeniero Civil	2 436	12	2 424	—	—	—	—	—	—	—	—	—
Ingeniero Geólogo	90	4	86	—	—	—	—	—	—	—	—	—
Ingeniero Mecánico Electricista	997	17	980	—	—	—	—	—	—	—	—	—
Ingeniero de Minas y Metalúrgico	34	—	34	—	—	—	—	—	—	—	—	—
Ingeniero Petrolero	132	1	131	—	—	—	—	—	—	—	—	—
Ingeniero Topógrafo y Geodesta	67	—	67	—	—	—	—	—	—	—	—	—
FACULTAD DE MEDICINA	3 406	1 929	6 477	—	—	—	—	—	—	—	—	—
Maestrías	137	71	66	—	—	—	—	—	—	—	—	—
Cursos de Adiestramiento	73	67	6	—	—	—	—	—	—	—	—	—
Residencias	4	4	—	—	—	—	—	—	—	—	—	—
Sub-Residencias	76	74	2	—	—	—	—	—	—	—	—	—
Internado	29	28	1	—	—	—	—	—	—	—	—	—
Médico Cirujano	8 087	1 685	6 402	—	—	—	—	—	—	—	—	—
ESCUELA NACIONAL DE ARQUITECTURA				—	—	—	—	—	—	—	—	—
Arquitecto	3 750	837	2 913	—	—	—	—	—	—	—	—	—
ESCUELA NACIONAL DE ARTES PLÁSTICAS	632	249	383	—	—	—	—	—	—	—	—	—
Artes Aplicadas	91	37	54	—	—	—	—	—	—	—	—	—
Dibujo Publicitario	274	82	192	—	—	—	—	—	—	—	—	—
Escultor	19	7	12	—	—	—	—	—	—	—	—	—
Grabador	13	10	3	—	—	—	—	—	—	—	—	—
Pintor	101	29	72	—	—	—	—	—	—	—	—	—
Materias Libres y Alumnos Especiales	134	84	50	—	—	—	—	—	—	—	—	—
ESCUELA NACIONAL DE CIENCIAS POLÍTICAS Y SOCIALES	620	275	345	—	—	—	—	—	—	—	—	—
Licenciado en Ciencias Diplomáticas	254	103	151	—	—	—	—	—	—	—	—	—
Licenciado en Ciencias Políticas	151	81	70	—	—	—	—	—	—	—	—	—
Licenciado en Ciencias Sociales	129	46	83	—	—	—	—	—	—	—	—	—
Licenciado en Periodismo	86	45	41	—	—	—	—	—	—	—	—	—

30. E D A D D E L O S A L U M N O S. 1 9 6 1

FACULTADES, ESCUELAS Y CARRERAS	INSCRIPCION GENERAL			7			8			9		
	Suma	PI	R	Suma	PI	R	Suma	PI	R	Suma	PI	R
ESCUELA NACIONAL DE CIENCIAS QUÍMICAS.....	2 668	643	2 025	—	—	—	—	—	—	—	—	—
Ingeniero Químico.....	1 677	429	1 248	—	—	—	—	—	—	—	—	—
Químico.....	465	97	368	—	—	—	—	—	—	—	—	—
Químico Farmacéutico y Biólogo.....	460	104	356	—	—	—	—	—	—	—	—	—
Químico Metalúrgico.....	66	13	53	—	—	—	—	—	—	—	—	—
ESCUELA NACIONAL DE COMERCIO Y ADMINISTRACION.....	5 531	1 459	4 072	—	—	—	—	—	—	—	—	—
Contador Público.....	4 613	1 118	3 495	—	—	—	—	—	—	—	—	—
Licenciado en Administración de Empresas.....	918	341	577	—	—	—	—	—	—	—	—	—
ESCUELA NACIONAL DE ECONOMÍA												
Licenciado en Economía.....	1 918	540	1 378	—	—	—	—	—	—	—	—	—
ESCUELA NACIONAL DE ENFERMERÍA Y OBSTETRICIA.....	382	128	254	—	—	—	—	—	—	—	—	—
Curso de Enfermera Pediátrica.....	15	9	6	—	—	—	—	—	—	—	—	—
Curso de Terapia Física.....	4	4	—	—	—	—	—	—	—	—	—	—
Enfermera.....	292	101	191	—	—	—	—	—	—	—	—	—
Partera.....	71	14	57	—	—	—	—	—	—	—	—	—
ESCUELA NACIONAL DE MEDICINA VETERI- NARIA Y ZOOTECNIA												
Médico Veterinario y Zootecnista.....	1 168	315	853	—	—	—	—	—	—	—	—	—
ESCUELA NACIONAL DE MÚSICA.....	742	363	379	2	2	—	2	2	—	15	10	5
Boquilla.....	8	1	7	—	—	—	—	—	—	—	—	—
Canto.....	52	26	26	—	—	—	—	—	—	—	—	—
Compositor.....	19	8	11	—	—	—	—	—	—	—	—	—
Cursos Infantiles.....	115	59	56	2	2	—	2	2	—	14	10	4
Instrumentista.....	62	18	44	—	—	—	—	—	—	1	—	1
Instrumentista de Piano.....	253	119	134	—	—	—	—	—	—	—	—	—
Solfeo y Canto Coral.....	5	2	3	—	—	—	—	—	—	—	—	—
Materias Libres.....	228	130	98	—	—	—	—	—	—	—	—	—
ESCUELA NACIONAL DE ODONTOLOGÍA												
Maestro en Ortodoncia.....	1 054	320	734	—	—	—	—	—	—	—	—	—
Cirujano Dentista.....	6	6	—	—	—	—	—	—	—	—	—	—
	1 048	314	734	—	—	—	—	—	—	—	—	—

30.—E D A D D E L O S A L U M N O S. 1 9 6 1

FACULTADES, ESCUELAS Y CARRERAS	INSCRIPCION GENERAL			7			8			9		
	Suma	PI	R	Suma	PI	R	Suma	PI	R	Suma	PI	R
PLANTEL NÚMERO 1												
Turno Diurno.....	2 298	984	1 314	—	—	—	—	—	—	—	—	—
PLANTEL NÚMERO 2.....	4 375	1 404	2 971	—	—	—	—	—	—	—	—	—
Turno Diurno.....	1 780	662	1 118	—	—	—	—	—	—	—	—	—
Turno Vespertino.....	1 223	398	825	—	—	—	—	—	—	—	—	—
Turno Nocturno.....	1 372	344	1 028	—	—	—	—	—	—	—	—	—
PLANTEL NÚMERO 3												
Turno Nocturno.....	2 345	1 092	1 253	—	—	—	—	—	—	—	—	—
PLANTEL NÚMERO 4.....	2 137	975	1 162	—	—	—	—	—	—	—	—	—
Turno Diurno.....	1 091	498	593	—	—	—	—	—	—	—	—	—
Turno Nocturno.....	1 046	477	569	—	—	—	—	—	—	—	—	—
PLANTEL NÚMERO 5.....	6 627	3 362	3 265	—	—	—	—	—	—	—	—	—
Turno Diurno.....	3 690	1 904	1 786	—	—	—	—	—	—	—	—	—
Turno Nocturno.....	2 937	1 458	1 479	—	—	—	—	—	—	—	—	—
PLANTEL NÚMERO 6.....	2 046	1 116	930	—	—	—	—	—	—	—	—	—
Turno Diurno.....	1 053	569	484	—	—	—	—	—	—	—	—	—
Turno Nocturno.....	993	547	446	—	—	—	—	—	—	—	—	—
PLANTEL NÚMERO 7.....	3 273	1 706	1 567	—	—	—	—	—	—	—	—	—
Turno Diurno.....	1 897	919	978	—	—	—	—	—	—	—	—	—
Turno Nocturno.....	1 376	787	589	—	—	—	—	—	—	—	—	—

FACULTADES ESCUELAS Y CARRERAS	10			11			12			13		
	Suma	PI	R	Suma	PI	R	Suma	PI	R	Suma	PI	R
U. N. A. M.....	29	16	13	35	21	14	115	104	11	468	372	96
FACULTADES.....	—	—	—	—	—	—	—	—	—	—	—	—
ESCUELAS PROFESIONALES.....	29	16	13	30	16	14	35	24	11	38	24	14
ESCUELA NACIONAL PREPARATORIA.....	—	—	—	5	5	—	80	80	—	430	348	82
FACULTAD DE CIENCIAS.....	—	—	—	—	—	—	—	—	—	—	—	—
Doctor en Biología.....	—	—	—	—	—	—	—	—	—	—	—	—
Doctor en Física.....	—	—	—	—	—	—	—	—	—	—	—	—
Doctor en Matemáticas.....	—	—	—	—	—	—	—	—	—	—	—	—
Actuario.....	—	—	—	—	—	—	—	—	—	—	—	—
Astrónomo.....	—	—	—	—	—	—	—	—	—	—	—	—
Biólogo.....	—	—	—	—	—	—	—	—	—	—	—	—
Físico Experimental.....	—	—	—	—	—	—	—	—	—	—	—	—
Físico Teórico.....	—	—	—	—	—	—	—	—	—	—	—	—
Matemático.....	—	—	—	—	—	—	—	—	—	—	—	—
FACULTAD DE DERECHO.....	—	—	—	—	—	—	—	—	—	—	—	—
Doctor en Derecho.....	—	—	—	—	—	—	—	—	—	—	—	—
Licenciado en Derecho.....	—	—	—	—	—	—	—	—	—	—	—	—
Trabajador Social.....	—	—	—	—	—	—	—	—	—	—	—	—
FACULTAD DE FILOSOFÍA Y LETRAS.....	—	—	—	—	—	—	—	—	—	—	—	—
Doctor en Antropología.....	—	—	—	—	—	—	—	—	—	—	—	—
Doctor en Filosofía.....	—	—	—	—	—	—	—	—	—	—	—	—
Doctor en Geografía.....	—	—	—	—	—	—	—	—	—	—	—	—
Doctor en Historia.....	—	—	—	—	—	—	—	—	—	—	—	—
Doctor en Letras.....	—	—	—	—	—	—	—	—	—	—	—	—
Doctor en Pedagogía.....	—	—	—	—	—	—	—	—	—	—	—	—
Doctor en Psicología.....	—	—	—	—	—	—	—	—	—	—	—	—
Licenciado en Arte Dramático.....	—	—	—	—	—	—	—	—	—	—	—	—
Licenciado en Biblioteconomía y Archivonomía.....	—	—	—	—	—	—	—	—	—	—	—	—
Licenciado en Filosofía.....	—	—	—	—	—	—	—	—	—	—	—	—
Licenciado en Geografía.....	—	—	—	—	—	—	—	—	—	—	—	—
Licenciado en Historia.....	—	—	—	—	—	—	—	—	—	—	—	—
Licenciado en Pedagogía.....	—	—	—	—	—	—	—	—	—	—	—	—
Licenciado en Psicología.....	—	—	—	—	—	—	—	—	—	—	—	—
Licenciado en Lengua y Literatura Alemanas.....	—	—	—	—	—	—	—	—	—	—	—	—
Licenciado en Lengua y Literatura Clásicas.....	—	—	—	—	—	—	—	—	—	—	—	—
Licenciado en Lengua y Literatura Españolas.....	—	—	—	—	—	—	—	—	—	—	—	—
Licenciado en Lengua y Literatura Francesas.....	—	—	—	—	—	—	—	—	—	—	—	—
Licenciado en Lengua y Literatura Inglesas.....	—	—	—	—	—	—	—	—	—	—	—	—
Licenciado en Lengua y Literatura Italianas.....	—	—	—	—	—	—	—	—	—	—	—	—
Materias Libres y Alumnos Especiales.....	—	—	—	—	—	—	—	—	—	—	—	—

FACULTADES ESCUELAS Y CARRERAS	10			11			12			13		
	Suma	PI	R	Suma	PI	R	Suma	PI	R	Suma	PI	R
FACULTAD DE INGENIERÍA.....	—	—	—	—	—	—	—	—	—	—	—	—
Maestro en Estructuras.....	—	—	—	—	—	—	—	—	—	—	—	—
Maestro en Ingeniería Hidráulica.....	—	—	—	—	—	—	—	—	—	—	—	—
Maestro en Ingeniería Mecánica y Eléctrica.....	—	—	—	—	—	—	—	—	—	—	—	—
Maestro en Mecánica de Suelos.....	—	—	—	—	—	—	—	—	—	—	—	—
Primer año para todas las Carreras.....	—	—	—	—	—	—	—	—	—	—	—	—
Ingeniero Civil.....	—	—	—	—	—	—	—	—	—	—	—	—
Ingeniero Geólogo.....	—	—	—	—	—	—	—	—	—	—	—	—
Ingeniero Mecánico Electricista.....	—	—	—	—	—	—	—	—	—	—	—	—
Ingeniero de Minas y Metalúrgico.....	—	—	—	—	—	—	—	—	—	—	—	—
Ingeniero Petrolero.....	—	—	—	—	—	—	—	—	—	—	—	—
Ingeniero Topógrafo y Geodesta.....	—	—	—	—	—	—	—	—	—	—	—	—
FACULTAD DE MEDICINA.....	—	—	—	—	—	—	—	—	—	—	—	—
Maestrías.....	—	—	—	—	—	—	—	—	—	—	—	—
Cursos de Adiestramiento.....	—	—	—	—	—	—	—	—	—	—	—	—
Residencias.....	—	—	—	—	—	—	—	—	—	—	—	—
Sub-Residencias.....	—	—	—	—	—	—	—	—	—	—	—	—
Internado.....	—	—	—	—	—	—	—	—	—	—	—	—
Médico Cirujano.....	—	—	—	—	—	—	—	—	—	—	—	—
ESCUELA NACIONAL DE ARQUITECTURA.....	—	—	—	—	—	—	—	—	—	—	—	—
Arquitecto.....	—	—	—	—	—	—	—	—	—	—	—	—
ESCUELA NACIONAL DE ARTES PLÁSTICAS.....	—	—	—	—	—	—	—	—	—	—	—	—
Artes Aplicadas.....	—	—	—	—	—	—	—	—	—	—	—	—
Dibujo Publicitario.....	—	—	—	—	—	—	—	—	—	—	—	—
Escultor.....	—	—	—	—	—	—	—	—	—	—	—	—
Grabador.....	—	—	—	—	—	—	—	—	—	—	—	—
Pintor.....	—	—	—	—	—	—	—	—	—	—	—	—
Materias Libres y Alumnos Especiales.....	—	—	—	—	—	—	—	—	—	—	—	—
ESCUELA NACIONAL DE CIENCIAS POLÍTICAS Y SOCIALES.....	—	—	—	—	—	—	—	—	—	—	—	—
Licenciado en Ciencias Diplomáticas.....	—	—	—	—	—	—	—	—	—	—	—	—
Licenciado en Ciencias Políticas.....	—	—	—	—	—	—	—	—	—	—	—	—
Licenciado en Ciencias Sociales.....	—	—	—	—	—	—	—	—	—	—	—	—
Licenciado en Periodismo.....	—	—	—	—	—	—	—	—	—	—	—	—

FACULTADES, ESCUELAS Y CARRERAS	10			11			12			13		
	Suma	PI	R	Suma	PI	R	Suma	PI	R	Suma	PI	R
ESCUELA NACIONAL DE CIENCIAS QUÍMICAS.....	—	—	—	—	—	—	—	—	—	3	—	3
Ingeniero Químico.....	—	—	—	—	—	—	—	—	—	—	—	—
Químico.....	—	—	—	—	—	—	—	—	—	—	—	—
Químico Farmacéutico y Biólogo.....	—	—	—	—	—	—	—	—	—	3	—	3
Químico Metalúrgico.....	—	—	—	—	—	—	—	—	—	—	—	—
ESCUELA NACIONAL DE COMERCIO Y ADMINISTRACION.....	—	—	—	—	—	—	—	—	—	—	—	—
Contador Público.....	—	—	—	—	—	—	—	—	—	—	—	—
Licenciado en Administración de Empresas.....	—	—	—	—	—	—	—	—	—	—	—	—
ESCUELA NACIONAL DE ECONOMÍA	—	—	—	—	—	—	—	—	—	—	—	—
Licenciado en Economía.....	—	—	—	—	—	—	—	—	—	—	—	—
ESCUELA NACIONAL DE ENFERMERÍA Y OBSTETRICIA.....	—	—	—	—	—	—	—	—	—	—	—	—
Curso de Enfermera Pediátrica.....	—	—	—	—	—	—	—	—	—	—	—	—
Curso de Terapia Física.....	—	—	—	—	—	—	—	—	—	—	—	—
Enfermera.....	—	—	—	—	—	—	—	—	—	—	—	—
Partera.....	—	—	—	—	—	—	—	—	—	—	—	—
ESCUELA NACIONAL DE MEDICINA VETERI- NARIA Y ZOOTECNIA	—	—	—	—	—	—	—	—	—	—	—	—
Médico Veterinario y Zootecnista.....	—	—	—	—	—	—	—	—	—	—	—	—
ESCUELA NACIONAL DE MÚSICA.....	29	16	13	30	16	14	35	24	11	35	24	11
Boquilla.....	2	—	2	—	—	—	—	—	—	—	—	—
Canto.....	—	—	—	—	—	—	—	—	—	—	—	—
Compositor.....	—	—	—	—	—	—	—	—	—	—	—	—
Cursos Infantiles.....	25	15	10	24	14	10	19	12	7	12	3	9
Instrumentista.....	1	—	1	—	—	—	1	1	—	2	2	—
Instrumentista de Piano.....	—	—	—	1	—	1	7	5	2	11	11	—
Solfeo y Canto Coral.....	—	—	—	—	—	—	—	—	—	—	—	—
Materias Libres.....	1	1	—	5	2	3	8	6	2	10	8	2
ESCUELA NACIONAL DE ODONTOLOGÍA	—	—	—	—	—	—	—	—	—	—	—	—
Maestrq en Ortodoncia.....	—	—	—	—	—	—	—	—	—	—	—	—
Cirujano Dentista.....	—	—	—	—	—	—	—	—	—	—	—	—

30.—E D A D D E L O S A L U M N O S. 1 9 6 1

FACULTADES, ESCUELAS Y CARRERAS	10			11			12			13		
	Suma	PI	R	Suma	PI	R	Suma	PI	R	Suma	PI	R
PLANTEL NÚMERO 1												
Turno Diurno.....	—	—	—	—	—	—	—	—	—	1	—	1
PLANTEL NÚMERO 2.....	—	—	—	5	5	—	80	80	—	429	348	81
Turno Diurno.....	—	—	—	5	5	—	66	66	—	341	283	58
Turno Vespertino.....	—	—	—	—	—	—	14	14	—	88	65	23
Turno Nocturno.....	—	—	—	—	—	—	—	—	—	—	—	—
PLANTEL NÚMERO 3												
Turno Nocturno.....	—	—	—	—	—	—	—	—	—	—	—	—
PLANTEL NÚMERO 4.....	—	—	—	—	—	—	—	—	—	—	—	—
Turno Diurno.....	—	—	—	—	—	—	—	—	—	—	—	—
Turno Nocturno.....	—	—	—	—	—	—	—	—	—	—	—	—
PLANTEL NÚMERO 5.....	—	—	—	—	—	—	—	—	—	—	—	—
Turno Diurno.....	—	—	—	—	—	—	—	—	—	—	—	—
Turno Nocturno.....	—	—	—	—	—	—	—	—	—	—	—	—
PLANTEL NÚMERO 6.....	—	—	—	—	—	—	—	—	—	—	—	—
Turno Diurno.....	—	—	—	—	—	—	—	—	—	—	—	—
Turno Nocturno.....	—	—	—	—	—	—	—	—	—	—	—	—
PLANTEL NÚMERO 7.....	—	—	—	—	—	—	—	—	—	—	—	—
Turno Diurno.....	—	—	—	—	—	—	—	—	—	—	—	—
Turno Nocturno.....	—	—	—	—	—	—	—	—	—	—	—	—

FACULTADES, ESCUELAS Y CARRERAS	14			15			16			17		
	Suma	PI	R	Suma	PI	R	Suma	PI	R	Suma	PI	R
U. N. A. M.	724	347	377	1 451	853	598	3 496	2 360	1 136	5 072	2 662	2 410
FACULTADES.	3	3	—	6	6	—	33	23	10	312	285	27
ESCUELAS PROFESIONALES.	27	14	13	49	33	16	86	64	22	383	332	51
ESCUELA NACIONAL PREPARATORIA.	694	330	364	1 396	814	582	3 377	2 273	1 104	4 377	2 045	2 332
FACULTAD DE CIENCIAS.	—	—	—	—	—	—	—	—	—	24	24	—
Doctor en Biología.	—	—	—	—	—	—	—	—	—	—	—	—
Doctor en Física.	—	—	—	—	—	—	—	—	—	—	—	—
Doctor en Matemáticas.	—	—	—	—	—	—	—	—	—	—	—	—
Actuario.	—	—	—	—	—	—	—	—	—	4	4	—
Astrónomo.	—	—	—	—	—	—	—	—	—	—	—	—
Biólogo.	—	—	—	—	—	—	—	—	—	4	4	—
Físico Experimental.	—	—	—	—	—	—	—	—	—	10	10	—
Físico Teórico.	—	—	—	—	—	—	—	—	—	3	3	—
Matemático.	—	—	—	—	—	—	—	—	—	3	3	—
FACULTAD DE DERECHO.	3	3	—	6	6	—	33	23	10	106	87	19
Doctor en Derecho.	—	—	—	—	—	—	—	—	—	—	—	—
Licenciado en Derecho.	—	—	—	—	—	—	—	—	—	48	48	—
Trabajador Social.	3	3	—	6	6	—	33	23	10	58	39	19
FACULTAD DE FILOSOFÍA Y LETRAS.	—	—	—	—	—	—	—	—	—	41	41	—
Doctor en Antropología.	—	—	—	—	—	—	—	—	—	—	—	—
Doctor en Filosofía.	—	—	—	—	—	—	—	—	—	—	—	—
Doctor en Geografía.	—	—	—	—	—	—	—	—	—	—	—	—
Doctor en Historia.	—	—	—	—	—	—	—	—	—	—	—	—
Doctor en Letras.	—	—	—	—	—	—	—	—	—	—	—	—
Doctor en Pedagogía.	—	—	—	—	—	—	—	—	—	—	—	—
Doctor en Psicología.	—	—	—	—	—	—	—	—	—	—	—	—
Licenciado en Arte Dramático.	—	—	—	—	—	—	—	—	—	—	—	—
Licenciado en Biblioteconomía y Archivonomía.	—	—	—	—	—	—	—	—	—	—	—	—
Licenciado en Filosofía.	—	—	—	—	—	—	—	—	—	2	2	—
Licenciado en Geografía.	—	—	—	—	—	—	—	—	—	1	1	—
Licenciado en Historia.	—	—	—	—	—	—	—	—	—	4	4	—
Licenciado en Pedagogía.	—	—	—	—	—	—	—	—	—	—	—	—
Licenciado en Psicología.	—	—	—	—	—	—	—	—	—	23	23	—
Licenciado en Lengua y Literatura Alemanas.	—	—	—	—	—	—	—	—	—	—	—	—
Licenciado en Lengua y Literatura Clásicas.	—	—	—	—	—	—	—	—	—	3	3	—
Licenciado en Lengua y Literatura Españolas.	—	—	—	—	—	—	—	—	—	3	3	—
Licenciado en Lengua y Literatura Francesas.	—	—	—	—	—	—	—	—	—	1	1	—
Licenciado en Lengua y Literatura Inglesas.	—	—	—	—	—	—	—	—	—	4	4	—
Licenciado en Lengua y Literatura Italianas.	—	—	—	—	—	—	—	—	—	—	—	—
Materias Libres y Alumnos Especiales.	—	—	—	—	—	—	—	—	—	—	—	—

FACULTADES, ESCUELAS Y CARRERAS	14			15			16			17		
	Suma	PI	R	Suma	PI	R	Suma	PI	R	Suma	PI	R
FACULTAD DE INGENIERÍA	—	—	—	—	—	—	—	—	—	21	13	8
Maestro en Estructuras	—	—	—	—	—	—	—	—	—	—	—	—
Maestro en Ingeniería Hidráulica	—	—	—	—	—	—	—	—	—	—	—	—
Maestro en Ingeniería Mecánica y Eléctrica	—	—	—	—	—	—	—	—	—	—	—	—
Maestro en Mecánica de Suelos	—	—	—	—	—	—	—	—	—	13	13	—
Primer año para todas las Carreras	—	—	—	—	—	—	—	—	—	8	—	8
Ingeniero Civil	—	—	—	—	—	—	—	—	—	—	—	—
Ingeniero Geólogo	—	—	—	—	—	—	—	—	—	—	—	—
Ingeniero Mecánico Electricista	—	—	—	—	—	—	—	—	—	—	—	—
Ingeniero de Minas y Metalúrgico	—	—	—	—	—	—	—	—	—	—	—	—
Ingeniero Petrolero	—	—	—	—	—	—	—	—	—	—	—	—
Ingeniero Topógrafo y Geodesta	—	—	—	—	—	—	—	—	—	—	—	—
FACULTAD DE MEDICINA	—	—	—	—	—	—	—	—	—	120	120	—
Maestrías	—	—	—	—	—	—	—	—	—	—	—	—
Cursos de Adiestramiento	—	—	—	—	—	—	—	—	—	—	—	—
Residencias	—	—	—	—	—	—	—	—	—	—	—	—
Sub-Residencias	—	—	—	—	—	—	—	—	—	—	—	—
Internado	—	—	—	—	—	—	—	—	—	120	120	—
Médico Cirujano	—	—	—	—	—	—	—	—	—	—	—	—
ESCUELA NACIONAL DE ARQUITECTURA	—	—	—	—	—	—	—	—	—	60	60	—
Arquitecto	—	—	—	—	—	—	—	—	—	—	—	—
ESCUELA NACIONAL DE ARTES PLÁSTICAS	—	—	—	10	8	2	19	17	2	38	27	11
Artes Aplicadas	—	—	—	3	3	—	4	2	2	11	7	4
Dibujo Publicitario	—	—	—	3	1	2	7	7	—	11	7	4
Escultor	—	—	—	—	—	—	—	—	—	2	2	—
Grabador	—	—	—	—	—	—	—	—	—	—	—	—
Pintor	—	—	—	—	—	—	1	1	—	7	5	2
Materias Libres y Alumnos Especiales	—	—	—	4	4	—	7	7	—	7	6	1
ESCUELA NACIONAL DE CIENCIAS POLÍTICAS Y SOCIALES	—	—	—	—	—	—	—	—	—	15	15	—
Licenciado en Ciencias Diplomáticas	—	—	—	—	—	—	—	—	—	—	—	—
Licenciado en Ciencias Políticas	—	—	—	—	—	—	—	—	—	3	3	—
Licenciado en Ciencias Sociales	—	—	—	—	—	—	—	—	—	3	3	—
Licenciado en Periodismo	—	—	—	—	—	—	—	—	—	9	9	—

FACULTADES, ESCUELAS Y CARRERAS	14			15			16			17		
	Suma	PI	R	Suma	PI	R	Suma	PI	R	Suma	PI	R
ESCUELA NACIONAL DE CIENCIAS QUÍMICAS.....	—	—	—	1	1	—	3	3	—	61	58	3
Ingeniero Químico.....	—	—	—	1	1	—	1	1	—	40	37	3
Químico.....	—	—	—	—	—	—	—	—	—	12	12	—
Químico Farmacéutico y Biólogo.....	—	—	—	—	—	—	2	2	—	9	9	—
Químico Metalúrgico.....	—	—	—	—	—	—	—	—	—	—	—	—
ESCUELA NACIONAL DE COMERCIO Y ADMINISTRACION....	—	—	—	—	—	—	6	6	—	69	69	—
Contador Público.....	—	—	—	—	—	—	4	4	—	52	52	—
Licenciado en Administración de Empresas.....	—	—	—	—	—	—	2	2	—	17	17	—
ESCUELA NACIONAL DE ECONOMÍA	—	—	—	—	—	—	—	—	—	—	—	—
Licenciado en Economía.....	—	—	—	—	—	—	—	—	—	28	28	—
ESCUELA NACIONAL DE ENFERMERÍA Y OBSTETRICIA.....	—	—	—	3	3	—	17	15	2	41	26	15
Curso de Enfermera Pediátrica.....	—	—	—	—	—	—	—	—	—	—	—	—
Curso de Terapia Física.....	—	—	—	—	—	—	—	—	—	—	—	—
Enfermera.....	—	—	—	3	3	—	17	15	2	40	25	15
Partera.....	—	—	—	—	—	—	—	—	—	1	1	—
ESCUELA NACIONAL DE MEDICINA VETERI- NARIA Y ZOOTECNIA	—	—	—	—	—	—	—	—	—	—	—	—
Médico Veterinario y Zootecnista.....	—	—	—	—	—	—	—	—	—	12	12	—
ESCUELA NACIONAL DE MÚSICA.....	27	14	13	35	21	14	41	23	18	43	21	22
Boquilla.....	—	—	—	—	—	—	—	—	—	1	—	1
Canto.....	—	—	—	2	2	—	3	3	—	2	1	1
Compositor.....	—	—	—	—	—	—	—	—	—	—	—	—
Cursos Infantiles.....	4	—	4	5	1	4	3	—	3	4	—	4
Instrumentista.....	2	2	—	2	—	2	2	1	1	5	—	5
Instrumentista de Piano.....	14	9	5	12	8	4	21	13	8	22	14	8
Solfeo y Canto Coral.....	—	—	—	—	—	—	1	—	1	—	—	—
Materias Libres.....	7	3	4	14	10	4	11	6	5	9	6	3
ESCUELA NACIONAL DE ODONTOLOGÍA	—	—	—	—	—	—	—	—	—	—	—	—
Maestro en Ortodoncia.....	—	—	—	—	—	—	—	—	—	16	16	—
Cirujano Dentista.....	—	—	—	—	—	—	—	—	—	16	16	—

30.—E D A D D E L O S A L U M N O S. 1 9 6 1

FACULTADES, ESCUELAS Y CARRERAS	14			15			16			17		
	Suma	PI	R	Suma	PI	R	Suma	PI	R	Suma	PI	R
PLANTEL NÚMERO 1												
Turno Diurno.....	1	1	—	131	126	5	560	404	156	703	258	445
PLANTEL NÚMERO 2.....	677	321	356	811	246	565	714	169	545	490	66	424
Turno Diurno.....	437	223	214	383	69	314	229	7	222	159	—	159
Turno Vespertino.....	208	75	133	348	134	214	309	92	217	140	13	127
Turno Nocturno.....	32	23	9	80	43	37	176	70	106	191	53	138
PLANTEL NÚMERO 3												
Turno Nocturno.....	9	2	7	12	6	6	75	62	13	156	93	63
PLANTEL NÚMERO 4.....	2	1	1	55	49	6	298	225	73	467	224	243
Turno Diurno.....	2	1	1	48	42	6	260	191	69	349	159	190
Turno Nocturno.....	—	—	—	7	7	—	38	34	4	118	65	53
PLANTEL NÚMERO 5.....	5	5	—	230	230	—	964	804	160	1466	780	686
Turno Diurno.....	—	—	—	185	185	—	746	621	125	1040	495	545
Turno Nocturno.....	5	5	—	45	45	—	218	183	35	426	285	141
PLANTEL NÚMERO 6.....	—	—	—	68	68	—	312	243	69	430	251	179
Turno Diurno.....	—	—	—	57	57	—	231	181	50	289	158	131
Turno Nocturno.....	—	—	—	11	11	—	81	62	19	141	93	48
PLANTEL NÚMERO 7.....	—	—	—	89	89	—	454	366	88	665	373	292
Turno Diurno.....	—	—	—	74	74	—	346	263	83	485	238	247
Turno Nocturno.....	—	—	—	15	15	—	108	103	5	180	135	45

30.—E D A D D E L O S A L U M N O S. 1 9 6 1

FACULTADES, ESCUELAS Y CARRERAS	18			19			20			21		
	Suma	PI	R	Suma	PI	R	Suma	PI	R	Suma	PI	R
U. N. A. M.	6 533	3 565	2 968	7 792	3 257	4 535	7 830	2 444	5 386	7 055	1 683	5 372
FACULTADES.	1 300	975	325	2 811	1 304	1 507	3 367	1 039	2 328	3 350	781	2 569
ESCUELAS PROFESIONALES.	1 326	1 049	277	2 244	1 014	1 230	2 591	770	1 821	2 484	492	1 992
ESCUELA NACIONAL PREPARATORIA.	3 907	1 541	2 366	2 737	939	1 798	1 872	635	1 237	1 221	410	811
FACULTAD DE CIENCIAS.	120	94	26	162	76	86	156	57	99	166	38	128
Doctor en Biología.	—	—	—	—	—	—	—	—	—	—	—	—
Doctor en Física.	—	—	—	—	—	—	1	1	—	—	—	—
Doctor en Matemáticas.	—	—	—	—	—	—	—	—	—	—	—	—
Actuario.	15	14	1	16	10	6	18	11	7	22	8	14
Astrónomo.	1	1	—	2	2	—	—	—	—	2	1	1
Biólogo.	49	40	9	67	33	34	71	20	51	71	15	56
Físico Experimental.	32	23	9	33	16	17	32	13	19	35	6	29
Físico Teórico.	9	5	4	23	3	20	21	5	16	18	3	15
Matemático.	14	11	3	21	12	9	13	7	6	18	5	13
FACULTAD DE DERECHO.	326	262	64	545	291	254	711	249	462	757	197	560
Doctor en Derecho.	—	—	—	—	—	—	—	—	—	—	—	—
Licenciado en Derecho.	287	243	44	459	257	202	665	231	434	728	188	540
Trabajador Social.	39	19	20	86	34	52	46	18	28	29	9	20
FACULTAD DE FILOSOFÍA Y LETRAS.	151	133	18	303	169	134	271	119	152	233	104	129
Doctor en Antropología.	—	—	—	—	—	—	—	—	—	—	—	—
Doctor en Filosofía.	—	—	—	1	—	1	2	1	1	4	4	—
Doctor en Geografía.	—	—	—	1	1	—	—	—	—	—	—	—
Doctor en Historia.	—	—	—	—	—	—	2	—	2	—	—	—
Doctor en Letras.	—	—	—	2	—	2	—	—	—	—	—	—
Doctor en Pedagogía.	—	—	—	—	—	—	—	—	—	—	—	—
Doctor en Psicología.	—	—	—	12	1	11	1	—	1	7	1	6
Licenciado en Arte Dramático.	—	—	—	—	—	—	—	—	—	1	—	1
Licenciado en Biblioteconomía y Archivonomía.	2	2	—	2	1	1	6	2	4	3	1	2
Licenciado en Filosofía.	10	10	—	28	12	16	16	9	7	17	12	5
Licenciado en Geografía.	7	6	1	3	2	1	9	5	4	13	6	7
Licenciado en Historia.	11	10	1	25	15	10	30	12	18	27	17	10
Licenciado en Pedagogía.	3	3	—	4	4	—	11	5	6	10	3	7
Licenciado en Psicología.	84	70	14	169	100	69	119	47	72	107	41	66
Licenciado en Lengua y Literatura Alemanas.	—	—	—	4	3	1	1	—	1	—	—	—
Licenciado en Lengua y Literatura Clásicas.	4	4	—	3	2	1	7	2	5	6	1	5
Licenciado en Lengua y Literatura Españolas.	17	15	2	24	13	11	42	17	25	17	4	13
Licenciado en Lengua y Literatura Francesas.	2	2	—	4	3	1	4	2	2	5	3	2
Licenciado en Lengua y Literatura Inglesas.	11	11	—	15	12	3	18	15	3	15	11	4
Licenciado en Lengua y Literatura Italianas.	—	—	—	1	—	1	2	2	—	—	—	—
Materias Libres y Alumnos Especiales.	—	—	—	5	—	5	1	—	1	1	—	1

FACULTADES, ESCUELAS Y CARRERAS	18			19			20			21		
	Suma	PI	R	Suma	PI	R	Suma	PI	R	Suma	PI	R
FACULTAD DE INGENIERÍA.....	226	115	111	1 019	403	616	1 261	363	898	1 095	261	834
Maestro en Estructuras.....	—	—	—	—	—	—	—	—	—	1	1	—
Maestro en Ingeniería Hidráulica.....	—	—	—	—	—	—	—	—	—	—	—	—
Maestro en Ingeniería Mecánica y Eléctrica.....	—	—	—	—	—	—	—	—	—	—	—	—
Maestro en Mecánica de Suelos.....	—	—	—	—	—	—	—	—	—	—	—	—
Primer año para todas las Carreras.....	129	115	14	635	402	233	641	362	279	527	253	274
Ingeniero Civil.....	67	—	67	250	—	250	369	—	369	411	1	410
Ingeniero Geólogo.....	—	—	—	5	—	5	14	—	14	13	—	13
Ingeniero Mecánico Electricista.....	29	—	29	124	1	123	218	1	217	121	6	115
Ingeniero de Minas y Metalúrgico.....	—	—	—	1	—	1	4	—	4	5	—	5
Ingeniero Petrolero.....	1	—	1	2	—	2	14	—	14	16	—	16
Ingeniero Topógrafo v Geodesta.....	—	—	—	2	—	2	1	—	1	1	—	1
FACULTAD DE MEDICINA.....	477	371	106	782	365	417	968	251	717	1 099	181	918
Maestrías.....	—	—	—	—	—	—	—	—	—	—	—	—
Cursos de Adiestramiento.....	—	—	—	—	—	—	—	—	—	—	—	—
Residencias.....	—	—	—	—	—	—	—	—	—	—	—	—
Sub-Residencias.....	—	—	—	—	—	—	—	—	—	—	—	—
Internado.....	—	—	—	—	—	—	—	—	—	—	—	—
Médico Cirujano.....	477	371	106	782	365	417	968	251	717	1 099	181	918
ESCUELA NACIONAL DE ARQUITECTURA.....	251	206	45	451	194	257	517	163	354	481	84	397
Arquitecto.....	251	206	45	451	194	257	517	163	354	481	84	397
ESCUELA NACIONAL DE ARTES PLÁSTICAS.....	48	24	24	88	38	50	76	23	53	82	26	56
Artes Aplicadas.....	11	3	8	12	4	8	5	1	4	9	4	5
Dibujo Publicitario.....	23	12	11	43	18	25	40	10	30	43	10	33
Escultor.....	1	1	—	1	1	—	4	—	4	2	1	1
Grabador.....	1	1	—	1	1	—	1	1	—	2	2	—
Pintor.....	6	2	4	15	6	9	10	2	8	14	2	12
Materias Libres y Alumnos Especiales.....	6	5	1	16	8	8	16	9	7	12	7	5
ESCUELA NACIONAL DE CIENCIAS POLÍTICAS Y SOCIALES.....	52	46	6	71	43	28	81	41	40	82	34	48
Licenciado en Ciencias Diplomáticas.....	25	23	2	40	20	20	32	16	16	34	13	21
Licenciado en Ciencias Políticas.....	15	13	2	15	14	1	16	10	6	15	8	7
Licenciado en Ciencias Sociales.....	6	4	2	11	6	5	18	6	12	22	10	12
Licenciado en Periodismo.....	6	6	—	5	3	2	15	9	6	11	3	8

FACULTADES, ESCUELAS Y CARRERAS	18			19			20			21		
	Suma	PI	R	Suma	PI	R	Suma	PI	R	Suma	PI	R
ESCUELA NACIONAL DE CIENCIAS QUÍMICAS.....	256	196	60	416	171	245	469	86	383	404	47	357
Ingeniero Químico.....	163	129	34	282	115	167	300	55	245	256	32	224
Químico.....	45	35	10	60	25	35	81	14	67	67	6	61
Químico Farmacéutico y Biólogo.....	45	29	16	69	28	41	85	17	68	73	7	66
Químico Metalúrgico.....	3	3	—	5	3	2	3	—	3	8	2	6
ESCUELA NACIONAL DE COMERCIO Y ADMINISTRACION....	382	322	60	650	300	350	752	216	536	772	154	618
Contador Público.....	290	238	52	545	239	306	616	171	445	654	123	531
Licenciado en Administración de Empresas.....	92	84	8	105	61	44	136	45	91	118	31	87
ESCUELA NACIONAL DE ECONOMÍA												
Licenciado en Economía.....	107	87	20	234	116	118	257	84	173	265	51	214
ESCUELA NACIONAL DE ENFERMERÍA Y OBSTETRICIA.....	46	18	28	48	8	40	56	11	45	30	6	24
Curso de Enfermera Pediátrica.....	—	—	—	—	—	—	—	—	—	1	—	1
Curso de Terapia Física.....	—	—	—	—	—	—	—	—	—	—	—	—
Enfermera.....	46	18	28	41	7	34	45	11	34	18	3	15
Partera.....	—	—	—	7	1	6	11	—	11	11	3	8
ESCUELA NACIONAL DE MEDICINA VETERI- NARIA Y ZOOTECNIA												
Médico Veterinario y Zootecnista.....	73	61	12	124	67	57	166	56	110	165	38	127
ESCUELA NACIONAL DE MÚSICA.....	35	17	18	40	20	20	50	23	27	40	13	27
Boquilla.....	1	—	1	—	—	—	—	—	—	1	—	1
Canto.....	—	—	—	1	—	1	5	3	2	4	2	2
Compositor.....	1	—	1	2	—	2	2	2	—	—	—	—
Cursos Infantiles.....	—	—	—	1	—	1	—	—	—	—	—	—
Instrumentista.....	6	4	2	8	3	5	4	2	2	5	—	5
Instrumentista de Piano.....	15	5	10	19	11	8	22	6	16	18	4	14
Solfeo y Canto Coral.....	—	—	—	1	1	—	1	1	—	1	—	1
Materias Libres.....	12	8	4	8	5	3	16	9	7	11	7	4
ESCUELA NACIONAL DE ODONTOLOGÍA												
Maestro en Ortodoncia.....	76	72	4	122	57	65	167	67	100	163	39	124
Cirujano Dentista.....	—	—	—	—	—	—	—	—	—	—	—	—
	76	72	4	122	57	65	167	67	100	163	39	124

FACULTADES, ESCUELAS Y CARRERAS	18			19			20			21		
	Suma	PI	R	Suma	PI	R	Suma	PI	R	Suma	PI	R
PLANTEL NÚMERO 1												
Turno Diurno.....	465	111	354	219	38	181	115	18	97	55	12	43
PLANTEL NÚMERO 2.....	383	61	322	227	18	209	182	32	150	99	11	88
Turno Diurno.....	84	2	82	41	—	41	13	3	10	8	—	8
Turno Vespertino.....	57	1	56	22	1	21	16	2	14	8	—	8
Turno Nocturno.....	242	58	184	164	17	147	153	27	126	83	11	72
PLANTEL NÚMERO 3												
Turno Nocturno.....	264	125	139	364	173	191	285	124	161	287	123	164
PLANTEL NÚMERO 4.....	388	134	254	248	88	160	203	69	134	129	40	89
Turno Diurno.....	224	61	163	103	23	80	61	12	49	24	5	19
Turno Nocturno.....	164	73	91	145	65	80	142	57	85	105	35	70
PLANTEL NÚMERO 5.....	1342	578	764	935	336	599	639	219	420	371	116	255
Turno Diurno.....	818	343	475	478	140	338	232	63	169	91	21	70
Turno Nocturno.....	524	235	289	457	196	261	407	156	251	280	95	185
PLANTEL NÚMERO 6.....	394	186	208	276	100	176	155	75	80	98	35	63
Turno Diurno.....	232	92	140	116	33	83	47	18	29	33	9	24
Turno Nocturno.....	162	94	68	160	67	93	108	57	51	65	26	39
PLANTEL NÚMERO 7.....	671	346	325	468	186	282	293	98	195	182	73	109
Turno Diurno.....	428	174	254	275	84	191	128	27	101	68	20	48
Turno Nocturno.....	243	172	71	193	102	91	165	71	94	114	53	61

FACULTADES, ESCUELAS Y CARRERAS	22			23			24			25		
	Suma	PI	R	Suma	PI	R	Suma	PI	R	Suma	PI	R
U. N. A. M.	5 630	1 193	4 437	4 751	821	3 930	3 504	586	2 918	2 920	426	2 494
FACULTADES.	2 728	545	2 183	2 350	346	2 004	1 807	286	1 521	1 610	201	1 409
ESCUELAS PROFESIONALES.	2 154	335	1 819	1 834	250	1 584	1 329	163	1 166	1 025	114	911
ESCUELA NACIONAL PREPARATORIA.	748	313	435	567	225	342	368	137	231	285	111	174
FACULTAD DE CIENCIAS.	114	33	81	80	20	60	68	13	55	54	17	37
Doctor en Biología.	—	—	—	1	1	—	—	—	—	—	—	—
Doctor en Física.	2	2	—	1	—	1	2	—	2	2	2	—
Doctor en Matemáticas.	—	1	—	1	1	—	1	—	1	—	—	—
Actuario.	23	9	14	13	6	7	16	3	13	6	1	5
Astrónomo.	—	—	—	1	—	1	—	—	—	—	—	—
Biólogo.	43	6	37	27	6	21	16	4	12	16	5	11
Físico Experimental.	21	6	15	17	4	13	17	4	13	17	9	8
Físico Teórico.	14	4	10	13	1	12	4	—	4	7	—	7
Matemático.	11	6	5	6	1	5	12	2	10	6	—	6
FACULTAD DE DERECHO.	763	140	623	663	87	576	580	83	497	448	50	398
Doctor en Derecho.	—	—	—	—	—	—	3	3	—	4	2	2
Licenciado en Derecho.	737	130	607	646	83	563	561	69	492	440	46	394
Trabajador Social.	26	10	16	17	4	13	16	11	5	4	2	2
FACULTAD DE FILOSOFÍA Y LETRAS.	209	87	122	190	65	125	130	50	80	112	37	75
Doctor en Antropología.	—	—	—	—	—	—	—	—	—	—	—	—
Doctor en Filosofía.	1	—	1	1	1	—	2	1	1	1	1	—
Doctor en Geografía.	—	—	—	1	—	1	—	—	—	1	—	1
Doctor en Historia.	—	—	—	—	—	—	—	—	—	—	—	—
Doctor en Letras.	—	—	—	—	—	—	—	—	—	1	—	1
Doctor en Pedagogía.	—	—	—	—	—	—	1	—	1	—	—	—
Doctor en Psicología.	11	3	8	13	1	12	2	—	2	12	—	12
Licenciado en Arte Dramático.	—	—	—	4	—	4	—	—	—	1	—	1
Licenciado en Biblioteconomía y Archivonomía.	—	—	—	2	2	—	—	—	—	—	—	—
Licenciado en Filosofía.	15	8	7	10	5	5	12	5	7	15	6	9
Licenciado en Geografía.	9	6	3	10	3	7	11	4	7	6	2	4
Licenciado en Historia.	29	10	19	27	11	16	18	2	16	5	2	3
Licenciado en Pedagogía.	15	7	8	4	—	4	12	6	6	9	3	6
Licenciado en Psicología.	82	32	50	73	29	44	45	21	24	38	14	24
Licenciado en Lengua y Literatura Alemanas.	—	—	—	—	—	—	—	—	—	—	—	—
Licenciado en Lengua y Literatura Clásicas.	9	4	5	3	2	1	1	—	1	2	—	2
Licenciado en Lengua y Literatura Españolas.	28	14	14	26	8	18	16	7	9	11	4	7
Licenciado en Lengua y Literatura Francesas.	2	—	2	3	2	1	—	—	—	2	1	1
Licenciado en Lengua y Literatura Inglesas.	7	3	4	10	1	9	5	4	1	8	4	4
Licenciado en Lengua y Literatura Italianas.	—	—	—	—	—	—	2	—	2	—	—	—
Materias Libres y Alumnos Especiales.	1	—	1	3	—	3	3	—	3	—	—	—

FACULTADES ESCUELAS Y CARRERAS	22			23			24			25		
	Suma	PI	R	Suma	PI	R	Suma	PI	R	Suma	PI	R
FACULTAD DE INGENIERÍA.....	635	164	471	457	96	361	285	78	207	440	35	405
Maestro en Estructuras.....	2	2	—	3	2	1	5	4	1	7	4	3
Maestro en Ingeniería Hidráulica.....	1	1	—	3	3	—	—	—	—	1	1	—
Maestro en Ingeniería Mecánica y Eléctrica.....	—	—	—	1	1	—	—	—	—	2	2	—
Maestro en Mecánica de Suelos.....	1	1	—	3	3	—	1	1	—	1	1	—
Primer año para todas las Carreras.....	352	148	204	242	84	158	157	66	91	84	25	59
Ingeniero Civil.....	92	6	86	84	—	84	77	5	72	249	—	249
Ingeniero Geólogo.....	8	1	7	16	1	15	13	1	12	2	1	1
Ingeniero Mecánico Electricista.....	142	5	137	81	2	79	2	1	1	77	1	76
Ingeniero de Minas y Metalúrgico.....	6	—	6	5	—	5	3	—	3	—	—	—
Ingeniero Petrolero.....	23	—	23	13	—	13	21	—	21	11	—	11
Ingeniero Topógrafo y Geodesta.....	8	—	8	6	—	6	6	—	6	6	—	6
FACULTAD DE MEDICINA.....	1 007	121	886	960	78	882	741	62	682	556	62	494
Maestrías.....	—	—	—	—	—	—	2	2	—	11	9	2
Cursos de Adiestramiento.....	—	—	—	—	—	—	2	2	—	5	4	1
Residencias.....	—	—	—	—	—	—	—	—	—	—	—	—
Sub-Residencias.....	—	—	—	1	1	—	5	5	—	13	13	—
Internado.....	—	—	—	—	—	—	1	1	—	3	3	—
Médico Cirujano.....	1 007	121	886	959	77	882	734	52	682	524	33	491
ESCUELA NACIONAL DE ARQUITECTURA.....												
Arquitecto.....	480	49	431	443	41	402	320	19	301	251	9	242
ESCUELA NACIONAL DE ARTES PLÁSTICAS.....	64	19	45	50	18	32	28	4	24	39	11	28
Artes Aplicadas.....	12	4	8	4	1	3	3	—	3	2	1	1
Dibujo Publicitario.....	25	4	21	22	6	16	13	2	11	16	3	13
Escultor.....	2	1	1	1	1	—	3	—	3	1	—	1
Grabador.....	2	2	—	1	1	—	1	1	—	2	1	1
Pintor.....	13	2	11	12	4	8	7	—	7	6	1	5
Materias Libres y Alumnos Especiales.....	—	—	—	—	—	—	—	—	—	—	—	—
ESCUELA NACIONAL DE CIENCIAS POLÍTICAS Y SOCIALES.....	61	23	38	64	25	39	38	8	30	36	7	29
Licenciado en Ciencias Diplomáticas.....	25	7	18	32	13	19	13	2	11	10	—	10
Licenciado en Ciencias Políticas.....	16	9	7	15	9	6	5	—	5	9	2	7
Licenciado en Ciencias Sociales.....	9	3	6	14	2	12	10	3	7	10	2	8
Licenciado en Periodismo.....	11	4	7	3	1	2	10	3	7	7	3	4

FACULTADES, ESCUELAS Y CARRERAS	22			23			24			25		
	Suma	PI	R	Suma	PI	R	Suma	PI	R	Suma	PI	R
ESCUELA NACIONAL DE CIENCIAS QUÍMICAS.....	302	25	277	262	27	235	143	7	136	99	5	94
Ingeniero Químico.....	194	18	176	152	18	134	90	6	84	54	3	51
Químico.....	44	2	42	55	2	53	28	—	28	18	—	18
Químico Farmacéutico y Biólogo.....	54	5	49	40	4	36	21	1	20	20	1	19
Químico Metalúrgico.....	10	—	10	15	3	12	4	—	4	7	1	6
ESCUELA NACIONAL DE COMERCIO Y ADMINISTRACION.....	644	95	549	567	60	507	423	62	361	321	38	283
Contador Público.....	552	77	475	486	52	434	362	51	311	281	27	254
Licenciado en Administración de Empresas.....	92	18	74	81	8	73	61	11	50	40	11	29
ESCUELA NACIONAL DE ECONOMÍA Licenciado en Economía.....	224	43	181	172	29	143	143	25	118	99	16	83
ESCUELA NACIONAL DE ENFERMERÍA Y OBSTETRICIA.....	20	2	18	25	8	17	20	8	12	13	4	9
Curso de Enfermera Pediátrica.....	—	—	—	—	—	—	2	1	1	3	3	—
Curso de Terapia Física.....	—	—	—	—	—	—	1	1	—	—	—	—
Enfermera.....	15	2	13	16	4	12	12	5	7	6	1	5
Partera.....	5	—	5	9	4	5	5	1	4	4	—	4
ESCUELA NACIONAL DE MEDICINA VETERI- NARIA Y ZOOTECNIA												
Médico Veterinario y Zootecnista.....	159	31	128	115	16	99	107	9	98	69	6	63
ESCUELA NACIONAL DE MÚSICA.....	45	22	23	37	19	18	30	9	21	33	11	22
Boquilla.....	1	1	—	—	—	—	2	—	2	—	—	—
Canto.....	7	4	3	6	4	2	4	1	3	1	—	1
Compositor.....	2	2	—	—	—	—	—	—	—	1	1	—
Cursos Infantiles.....	—	—	—	—	—	—	—	—	—	—	—	—
Instrumentista.....	5	2	3	2	—	2	2	1	1	2	—	2
Instrumentista de Piano.....	20	8	12	16	7	9	10	1	9	12	2	10
Solfeo y Canto Coral.....	—	—	—	—	—	—	—	—	—	1	—	1
Materias Libres.....	10	5	5	13	8	5	12	6	6	16	8	8
ESCUELA NACIONAL DE ODONTOLOGÍA												
Maestro en Ortodoncia.....	155	26	129	99	7	92	77	12	65	65	7	58
Cirujano Dentista.....	155	26	129	99	7	92	77	12	65	65	7	58

FACULTADES, ESCUELAS Y CARRERAS	22			23			24			25		
	Suma	PI	R	Suma	PI	R	Suma	PI	R	Suma	PI	R
PLANTEL NÚMERO 1												
Turno Diurno.....	17	6	11	6	2	4	3	—	3	5	2	3
PLANTEL NÚMERO 2.....	61	8	53	37	5	32	44	4	40	34	4	30
Turno Diurno.....	2	—	2	2	—	2	3	—	3	—	—	3
Turno Vespertino.....	3	—	3	1	—	1	—	—	—	3	—	3
Turno Nocturno.....	56	8	48	34	5	29	41	4	37	31	4	27
PLANTEL NÚMERO 3												
Turno Nocturno.....	202	94	108	161	68	93	106	39	67	89	35	54
PLANTEL NÚMERO 4.....	82	36	46	66	26	40	35	15	20	37	14	23
Turno Diurno.....	7	—	7	7	3	4	1	1	—	2	—	2
Turno Nocturno.....	75	36	39	59	23	36	34	14	20	35	14	21
PLANTEL NÚMERO 5.....	196	76	120	149	61	88	81	38	43	63	32	31
Turno Diurno.....	38	14	24	27	7	20	9	3	6	6	3	3
Turno Nocturno.....	158	62	96	122	54	68	72	35	37	57	29	28
PLANTEL NÚMERO 6.....	61	35	26	57	29	28	45	22	23	24	13	11
Turno Diurno.....	11	3	8	8	4	4	7	3	4	3	3	—
Turno Nocturno.....	50	32	18	49	25	24	38	19	19	21	10	11
PLANTEL NÚMERO 7.....	129	58	71	91	34	57	54	19	35	33	11	22
Turno Diurno.....	32	9	23	30	15	15	7	2	5	4	3	1
Turno Nocturno.....	97	49	48	61	19	42	47	17	30	29	8	21

FACULTADES ESCUELAS Y CARRERAS	26			27			28			29		
	Suma	PI	R	Suma	PI	R	Suma	PI	R	Suma	PI	R
U. N. A. M.	2 245	355	1 890	1 550	256	1 294	1 143	202	941	942	161	781
FACULTADES.	1 295	178	1 117	917	128	789	681	97	584	575	92	483
ESCUELAS PROFESIONALES.	679	76	603	470	64	406	328	40	288	269	31	238
ESCUELA NACIONAL PREPARATORIA.	271	101	170	163	64	99	134	65	69	98	38	60
FACULTAD DE CIENCIAS.	39	16	23	29	9	20	25	9	16	11	6	5
Doctor en Biología.	5	3	2	3	1	2	1	1	—	1	1	—
Doctor en Física.	1	1	—	—	—	—	—	—	—	—	—	—
Doctor en Matemáticas.	—	—	—	—	—	—	2	2	—	—	—	—
Actuario.	8	4	4	7	6	1	3	1	2	1	1	—
Astrónomo.	—	—	—	—	—	—	—	—	—	1	—	1
Biólogo.	10	2	8	6	—	6	6	1	5	—	—	—
Físico Experimental.	8	2	6	8	—	8	9	4	5	5	1	4
Físico Teórico.	1	—	1	—	—	—	3	—	3	2	2	—
Matemático.	6	4	2	5	2	3	1	—	1	1	1	—
FACULTAD DE DERECHO.	382	36	346	270	23	247	194	21	173	169	20	149
Doctor en Derecho.	4	3	1	1	—	1	3	2	1	5	3	2
Licenciado en Derecho.	369	30	339	262	22	240	183	16	167	161	17	144
Trabajador Social.	9	3	6	7	1	6	8	3	5	3	—	3
FACULTAD DE FILOSOFÍA Y LETRAS.	91	33	58	69	28	41	46	11	35	51	22	29
Doctor en Antropología.	—	—	—	—	—	—	—	—	—	—	—	—
Doctor en Filosofía.	1	—	1	2	1	1	1	1	—	—	—	—
Doctor en Geografía.	2	—	2	6	2	4	—	—	—	—	—	—
Doctor en Historia.	—	—	—	—	—	—	1	—	1	—	—	—
Doctor en Letras.	—	—	—	2	—	2	1	—	1	—	—	—
Doctor en Pedagogía.	—	—	—	—	—	—	—	—	—	—	—	—
Doctor en Psicología.	7	—	7	5	—	5	3	—	3	2	—	2
Licenciado en Arte Dramático.	1	—	1	1	—	1	—	—	2	1	—	1
Licenciado en Biblioteconomía y Archivonomía.	—	—	—	1	1	—	2	—	—	1	—	—
Licenciado en Filosofía.	5	2	3	8	4	4	10	4	6	5	5	—
Licenciado en Geografía.	6	3	3	3	2	1	4	—	4	3	1	2
Licenciado en Historia.	12	7	5	5	1	4	5	—	3	10	4	6
Licenciado en Pedagogía.	4	2	2	5	4	1	—	—	—	3	2	1
Licenciado en Psicología.	31	11	20	24	11	13	11	2	9	10	5	5
Licenciado en Lengua y Literatura Alemanas.	—	—	—	—	—	—	1	—	1	—	—	—
Licenciado en Lengua y Literatura Clásicas.	4	1	3	—	—	—	—	—	—	3	—	3
Licenciado en Lengua y Literatura Españolas.	11	4	7	3	1	2	4	1	3	8	2	6
Licenciado en Lengua y Literatura Francesas.	1	1	—	1	—	1	—	—	—	2	—	—
Licenciado en Lengua y Literatura Inglesas.	4	2	2	3	1	2	3	1	2	2	—	2
Licenciado en Lengua y Literatura Italianas.	—	—	—	—	—	—	—	—	—	—	—	—
Materias Libres y Alumnos Especiales.	2	—	2	—	—	—	—	—	—	1	—	1

FACULTADES ESCUELAS Y CARRERAS	26			27			28			29		
	Suma	PI	R	Suma	PI	R	Suma	PI	R	Suma	PI	R
FACULTAD DE INGENIERÍA.....	359	26	333	262	26	236	204	20	184	162	11	151
Maestro en Estructuras.....	6	4	2	7	6	1	2	2	—	4	2	2
Maestro en Ingeniería Hidráulica.....	3	2	1	2	2	—	1	1	—	—	—	—
Maestro en Ingeniería Mecánica y Eléctrica.....	1	1	—	—	—	—	—	—	—	3	2	1
Maestro en Mecánica de Suelos.....	1	—	1	2	2	—	1	1	—	—	—	—
Primer año para todas las Carreras.....	62	19	43	48	15	33	43	16	27	22	7	15
Ingeniero Civil.....	200	—	200	151	—	151	116	—	116	102	—	102
Ingeniero Geólogo.....	4	—	4	2	—	2	5	—	5	2	—	2
Ingeniero Mecánico Electricista.....	61	—	61	39	—	39	24	—	24	20	—	20
Ingeniero de Minas y Metalúrgico.....	6	—	6	1	—	1	1	—	1	—	—	—
Ingeniero Petrolero.....	12	—	12	4	1	3	5	—	5	2	—	2
Ingeniero Topógrafo y Geodesta.....	3	—	3	6	—	6	6	—	6	7	—	7
FACULTAD DE MEDICINA.....	424	67	357	287	42	245	212	36	176	182	33	149
Maestrías.....	11	10	1	17	10	7	17	7	10	13	5	8
Cursos de Adiestramiento.....	4	4	—	5	4	1	7	7	—	5	5	—
Residencias.....	—	—	—	—	—	—	—	—	—	1	1	—
Sub-Residencias.....	16	15	1	4	4	—	11	11	—	10	9	1
Internado.....	4	4	—	6	6	—	3	3	—	1	1	—
Médico Cirujano.....	389	34	355	255	18	237	174	8	166	152	12	140
ESCUELA NACIONAL DE ARQUITECTURA.....												
Arquitecto.....	160	2	158	89	1	88	70	2	68	58	1	57
ESCUELA NACIONAL DE ARTES PLÁSTICAS.....	18	6	12	14	3	11	11	3	8	11	2	9
Artes Aplicadas.....	2	1	1	4	2	2	2	2	—	2	1	1
Dibujo Publicitario.....	6	1	5	5	—	5	7	—	7	4	—	4
Escultor.....	—	—	—	1	—	1	—	—	—	—	—	—
Grabador.....	1	—	1	—	—	—	—	—	—	1	—	1
Pintor.....	2	1	1	3	—	3	—	—	—	—	—	—
Materias Libres y Alumnos Especiales.....	—	—	—	—	—	—	—	—	—	—	—	—
ESCUELA NACIONAL DE CIENCIAS POLÍTICAS Y SOCIALES.....	23	6	17	12	5	7	14	4	10	14	2	12
Licenciado en Ciencias Diplomáticas.....	13	2	11	5	2	3	6	1	5	5	1	4
Licenciado en Ciencias Políticas.....	5	3	2	4	2	2	4	2	2	5	—	5
Licenciado en Ciencias Sociales.....	2	—	2	3	1	2	2	—	2	3	—	3
Licenciado en Periodismo.....	3	1	2	—	—	—	2	1	1	1	1	—

FACULTADES, ESCUELAS Y CARRERAS	26			27			28			29		
	Suma	PI	R	Suma	PI	R	Suma	PI	R	Suma	PI	R
ESCUELA NACIONAL DE CIENCIAS QUÍMICAS.....	69	3	66	56	3	53	29	1	28	27	1	26
Ingeniero Químico.....	41	3	38	32	2	30	13	—	13	16	—	16
Químico.....	14	—	14	14	—	14	9	1	8	6	—	6
Químico Farmacéutico y Biólogo.....	11	—	11	6	—	6	6	—	6	5	1	4
Químico Metalúrgico.....	3	—	3	4	1	3	1	—	1	—	—	—
ESCUELA NACIONAL DE COMERCIO Y ADMINISTRACION....	213	28	185	158	24	134	101	14	87	90	14	76
Contador Público.....	181	20	161	143	20	123	83	12	71	73	7	66
Licenciado en Administración de Empresas.....	32	8	24	15	4	11	18	2	16	17	7	10
ESCUELA NACIONAL DE ECONOMÍA												
Licenciado en Economía.....	79	12	67	65	11	54	48	6	42	35	6	29
ESCUELA NACIONAL DE ENFERMERÍA Y OBSTETRICIA.....	7	1	6	8	4	4	4	—	4	4	1	3
Curso de Enfermera Pediátrica.....	1	1	—	1	1	—	—	—	—	—	—	—
Curso de Terapia Física.....	—	—	—	—	—	—	—	—	—	1	1	—
Enfermera.....	6	—	6	5	2	3	1	—	1	1	—	1
Partera.....	—	—	—	2	1	1	3	—	3	2	—	2
ESCUELA NACIONAL DE MEDICINA VETERI- NARIA Y ZOOTECNIA												
Médico Veterinario y Zootecnista.....	59	3	56	29	4	25	29	4	25	14	1	13
ESCUELA NACIONAL DE MÚSICA.....	21	12	9	13	4	9	9	4	5	10	2	8
Boquilla.....	—	—	—	—	—	—	—	—	—	—	—	—
Canto.....	3	1	2	2	—	2	1	1	—	2	1	1
Compositor.....	2	1	1	1	—	1	—	—	—	—	—	—
Cursos Infantiles.....	—	—	—	—	—	—	—	—	—	—	—	—
Instrumentista.....	—	—	—	—	—	—	3	—	3	2	—	2
Instrumentista de Piano.....	7	4	3	3	1	2	1	—	1	1	—	1
Solfeo y Canto Coral.....	—	—	—	—	—	—	—	—	—	—	—	—
Materias Libres.....	9	6	3	7	3	4	4	3	1	5	1	4
ESCUELA NACIONAL DE ODONTOLOGÍA												
Maestro en Ortodoncia.....	30	3	27	26	5	21	13	2	11	6	1	5
Cirujano Dentista.....	1	1	—	1	1	—	—	—	—	1	1	—
	29	2	27	25	4	21	13	2	11	5	—	5

30.—E D A D D E L O S A L U M N O S. 1 9 6 1

FACULTADES, ESCUELAS Y CARRERAS	26			27			28			29		
	Suma	PI	R	Suma	PI	R	Suma	PI	R	Suma	PI	R
PLANTEL NÚMERO 1												
Turno Diurno.....	3	1	2	1	—	1	2	1	1	1	1	—
PLANTEL NÚMERO 2												
Turno Diurno.....	25	6	19	13	2	11	8	2	6	8	3	5
Turno Vespertino.....	2	—	2	1	—	1	—	—	—	1	1	—
Turno Nocturno.....	23	6	17	12	2	10	8	2	6	7	2	5
PLANTEL NÚMERO 3												
Turno Nocturno.....	97	34	63	54	21	33	45	26	19	27	14	13
PLANTEL NÚMERO 4												
Turno Diurno.....	27	13	14	17	8	9	17	10	7	12	1	11
Turno Nocturno.....	27	13	14	17	8	9	17	10	7	10	1	9
PLANTEL NÚMERO 5												
Turno Diurno.....	46	22	24	38	13	25	25	12	13	19	7	12
Turno Nocturno.....	8	2	6	3	2	1	3	1	2	4	3	1
Turno Nocturno.....	38	20	18	35	11	24	22	11	11	15	4	11
PLANTEL NÚMERO 6												
Turno Diurno.....	33	12	21	17	8	9	19	7	12	16	6	10
Turno Nocturno.....	4	1	3	2	2	—	4	1	3	4	1	3
Turno Nocturno.....	29	11	18	15	6	9	15	6	9	12	5	7
PLANTEL NÚMERO 7												
Turno Diurno.....	40	13	27	23	12	11	18	7	11	15	6	9
Turno Nocturno.....	2	—	2	6	5	1	1	—	1	3	3	—
Turno Nocturno.....	38	13	25	17	7	10	17	7	10	12	3	9

FACULTADES, ESCUELAS Y CARRERAS	30			31			32			33		
	Suma	PI	R	Suma	PI	R	Suma	PI	R	Suma	PI	R
U. N. A. M.....	669	113	556	599	116	483	401	95	306	345	65	280
FACULTADES.....	420	66	354	348	58	290	264	59	205	216	28	188
ESCUELAS PROFESIONALES.....	184	25	159	180	30	150	103	19	84	92	16	76
ESCUELA NACIONAL PREPARATORIA.....	65	22	43	71	28	43	34	17	17	37	21	16
FACULTAD DE CIENCIAS.....	12	2	10	9	2	7	14	5	9	11	5	6
Doctor en Biología.....	2	—	2	—	—	—	1	—	1	1	1	—
Doctor en Física.....	—	—	—	—	—	—	1	1	—	—	—	—
Doctor en Matemáticas.....	—	—	—	—	—	—	—	—	—	—	—	—
Actuario.....	1	1	—	2	1	1	2	—	2	1	1	—
Astrónomo.....	—	—	—	—	—	—	1	—	1	—	—	—
Biólogo.....	4	1	3	3	1	2	2	—	2	—	—	4
Físico Experimental.....	1	—	1	1	—	1	3	2	1	2	—	2
Físico Teórico.....	3	—	3	1	—	1	3	2	1	1	1	—
Matemático.....	1	—	1	2	—	2	1	—	1	1	1	—
FACULTAD DE DERECHO.....	143	26	117	115	9	106	83	16	67	84	6	78
Doctor en Derecho.....	8	6	2	3	1	2	3	2	1	2	1	1
Licenciado en Derecho.....	134	19	115	109	7	102	77	12	65	74	5	69
Trabajador Social.....	1	1	—	3	1	2	3	2	1	8	—	8
FACULTAD DE FILOSOFÍA Y LETRAS.....	33	11	22	33	9	24	24	6	18	20	4	16
Doctor en Antropología.....	—	—	—	—	—	—	1	—	1	—	—	—
Doctor en Filosofía.....	1	1	—	—	—	—	—	—	—	—	—	—
Doctor en Geografía.....	—	—	—	—	—	—	—	—	—	—	—	—
Doctor en Historia.....	1	—	1	1	1	—	—	—	—	—	—	—
Doctor en Letras.....	—	—	—	1	—	1	—	—	—	—	—	—
Doctor en Pedagogía.....	—	—	—	—	—	—	1	—	1	—	—	—
Doctor en Psicología.....	2	—	2	1	—	1	1	—	1	4	—	4
Licenciado en Arte Dramático.....	—	—	—	—	—	—	1	1	—	—	—	—
Licenciado en Biblioteconomía y Archivonomía.....	—	—	—	—	—	—	—	—	—	1	—	1
Licenciado en Filosofía.....	3	1	2	2	1	1	3	1	2	2	1	1
Licenciado en Geografía.....	1	—	1	2	1	1	2	1	1	2	1	1
Licenciado en Historia.....	8	5	3	8	1	7	5	2	3	1	1	—
Licenciado en Pedagogía.....	5	2	3	—	—	—	1	—	1	—	—	—
Licenciado en Psicología.....	7	—	7	9	2	7	7	—	7	6	1	5
Licenciado en Lengua y Literatura Alemanas.....	—	—	—	—	—	—	—	—	—	—	—	—
Licenciado en Lengua y Literatura Clásicas.....	1	1	—	3	2	1	—	—	—	—	—	—
Licenciado en Lengua y Literatura Españolas.....	3	1	2	5	1	4	2	1	1	—	—	—
Licenciado en Lengua y Literatura Francesas.....	—	—	—	—	—	—	—	—	—	1	—	1
Licenciado en Lengua y Literatura Inglesas.....	—	—	—	—	—	—	—	—	—	—	—	—
Licenciado en Lengua y Literatura Italianas.....	—	—	—	—	—	—	—	—	—	1	—	1
Materias Libres y Alumnos Especiales.....	1	—	1	1	—	1	—	—	—	—	—	—

FACULTADES ESCUELAS Y CARRERAS	30			31			32			33		
	Suma	PI	R	Suma	PI	R	Suma	PI	R	Suma	PI	R
FACULTAD DE INGENIERÍA.....	103	4	99	90	14	76	66	12	54	43	6	37
Maestro en Estructuras.....	—	—	—	2	2	—	—	—	—	3	2	1
Maestro en Ingeniería Hidráulica.....	—	—	—	1	1	—	—	—	—	—	—	—
Maestro en Ingeniería Mecánica y Eléctrica.....	—	—	—	1	1	—	—	—	—	—	—	—
Maestro en Mecánica de Suelos.....	—	—	—	2	2	—	1	1	—	—	—	—
Primer año para todas las Carreras.....	15	4	11	16	8	8	19	11	8	6	4	2
Ingeniero Civil.....	61	—	61	48	—	48	32	—	32	26	—	26
Ingeniero Geólogo.....	—	—	—	4	—	4	1	—	—	—	—	—
Ingeniero Mecánico Electricista.....	20	—	20	12	—	12	8	—	8	5	—	5
Ingeniero de Minas y Metalúrgico.....	2	—	2	—	—	—	—	—	—	—	—	—
Ingeniero Petrolero.....	2	—	2	1	—	1	1	—	1	—	—	—
Ingeniero Topógrafo y Geodesta.....	3	—	3	3	—	3	4	—	4	3	—	3
FACULTAD DE MEDICINA.....	129	23	106	101	24	77	77	20	57	58	7	51
Maestrías.....	10	4	6	8	5	3	9	2	7	4	—	4
Cursos de Adiestramiento.....	1	1	—	7	7	—	3	3	—	3	3	—
Residencias.....	—	—	—	—	—	—	2	2	—	—	—	—
Sub-Residencias.....	8	8	—	3	3	—	1	1	—	—	—	—
Internado.....	1	1	—	2	2	—	6	6	—	1	1	—
Médico Cirujano.....	109	9	100	81	7	74	56	6	50	50	3	47
ESCUELA NACIONAL DE ARQUITECTURA.....												
Arquitecto.....	36	1	35	24	1	23	12	1	11	13	—	13
ESCUELA NACIONAL DE ARTES PLÁSTICAS.....												
Artes Aplicadas.....	6	3	3	6	2	4	2	—	2	2	1	1
Dibujo Publicitario.....	1	—	1	3	1	2	—	—	—	—	—	—
Escultor.....	2	—	2	1	—	1	—	—	—	—	—	—
Grabador.....	—	—	—	—	—	—	1	—	1	—	—	—
Pintor.....	—	—	—	1	—	1	—	—	—	—	—	—
Materias Libres y Alumnos Especiales.....	3	3	—	1	1	—	1	—	1	2	1	1
ESCUELA NACIONAL DE CIENCIAS POLÍTICAS Y SOCIALES.....												
Licenciado en Ciencias Diplomáticas.....	5	—	5	7	2	5	4	2	2	8	2	6
Licenciado en Ciencias Políticas.....	1	—	1	4	1	3	1	—	1	2	—	2
Licenciado en Ciencias Sociales.....	3	—	3	1	—	1	1	—	1	4	1	3
Licenciado en Periodismo.....	1	—	1	2	1	1	2	2	—	1	—	1
	—	—	—	—	—	—	—	—	—	1	1	—

FACULTADES, ESCUELAS Y CARRERAS	30			31			32			33		
	Suma	PI	R	Suma	PI	R	Suma	PI	R	Suma	PI	R
ESCUELA NACIONAL DE CIENCIAS QUÍMICAS.....	15	2	13	14	—	14	9	1	8	4	1	3
Ingeniero Químico.....	9	2	7	9	—	9	6	1	5	3	1	2
Químico.....	1	—	1	3	—	3	2	—	2	1	—	1
Químico Farmacéutico y Biólogo.....	3	—	3	1	—	1	1	—	1	—	—	—
Químico Metalúrgico.....	2	—	2	1	—	1	—	—	—	—	—	—
ESCUELA NACIONAL DE COMERCIO Y ADMINISTRACION....	64	9	55	62	8	54	34	5	29	28	4	24
Contador Público.....	53	7	46	47	3	44	27	3	24	20	2	18
Licenciado en Administración de Empresas.....	11	2	9	15	5	10	7	2	5	8	2	6
ESCUELA NACIONAL DE ECONOMÍA												
Licenciado en Economía.....	32	3	29	30	6	24	21	7	14	16	2	14
ESCUELA NACIONAL DE ENFERMERÍA Y OBSTETRICIA.....	6	—	6	9	5	4	4	—	4	4	1	3
Curso de Enfermera Pediátrica.....	2	—	2	1	1	—	—	—	—	1	—	1
Curso de Terapia Física.....	—	—	—	1	1	—	—	—	—	—	—	—
Enfermera.....	1	—	1	4	2	2	4	—	4	—	—	—
Partera.....	3	—	3	3	1	2	—	—	—	3	1	2
ESCUELA NACIONAL DE MEDICINA VETERI- NARIA Y ZOOTECNIA												
Médico Veterinario y Zootecnista.....	6	2	4	9	—	9	4	1	3	6	2	4
ESCUELA NACIONAL DE MÚSICA.....	8	3	5	12	5	7	6	2	4	7	3	4
Boquilla.....												
Canto.....	3	1	2	2	1	1	—	—	—	—	—	—
Compositor.....	1	—	1	1	—	1	1	1	—	—	—	—
Cursos Infantiles.....												
Instrumentista.....	—	—	—	2	—	2	2	—	2	—	—	—
Instrumentista de Piano.....	1	—	1	4	2	2	1	—	1	4	2	2
Solfeo y Canto Coral.....												
Materias Libre.....	3	2	1	3	2	1	2	1	1	3	1	2
ESCUELA NACIONAL DE ODONTOLOGÍA												
Maestro en Ortodoncia.....	6	2	4	7	1	6	7	—	7	4	—	4
Cirujano Dentista.....	2	2	—	—	—	—	—	—	—	—	—	—
	4	—	4	7	1	6	7	—	7	4	—	4

30.—E D A D D E L O S A L U M N O S. 1 9 6 1

FACULTADES, ESCUELAS Y CARRERAS	30			31			32			33		
	Suma	PI	R	Suma	PI	R	Suma	PI	R	Suma	PI	R
PLANTEL NÚMERO 1												
Turno Diurno.....	3	—	3	2	—	2	—	—	—	—	—	—
PLANTEL NÚMERO 2.....	6	1	5	3	1	2	1	—	1	—	—	—
Turno Diurno.....	1	1	—	—	—	—	—	—	—	—	—	—
Turno Vespertino.....	1	—	1	—	—	—	—	—	—	—	—	—
Turno Nocturno.....	4	—	4	3	1	2	1	—	1	—	—	—
PLANTEL NÚMERO 3												
Turno Nocturno.....	23	9	14	24	11	13	17	7	10	16	6	10
PLANTEL NÚMERO 4.....	13	4	9	8	4	4	—	—	—	5	3	2
Turno Diurno.....	1	1	—	—	—	—	—	—	—	—	—	—
Turno Nocturno.....	13	4	9	8	4	4	—	—	—	5	3	2
PLANTEL NÚMERO 5.....	8	5	3	11	3	8	7	4	3	4	3	1
Turno Diurno.....	1	1	—	—	—	—	—	—	—	—	—	—
Turno Nocturno.....	7	4	3	11	3	8	7	4	3	4	3	1
PLANTEL NÚMERO 6.....	3	1	2	9	6	3	8	5	3	8	6	2
Turno Diurno.....	1	1	—	3	2	1	—	—	—	—	—	—
Turno Nocturno.....	2	—	2	6	4	2	8	5	3	8	6	2
PLANTEL NÚMERO 7.....	9	2	7	14	3	11	1	1	—	4	3	1
Turno Diurno.....	2	—	2	3	1	2	—	—	—	1	1	—
Turno Nocturno.....	7	2	5	11	2	9	1	1	—	3	2	1

FACULTADES, ESCUELAS Y CARRERAS	34			35			36			37		
	Suma	PI	R	Suma	PI	R	Suma	PI	R	Suma	PI	R
U. N. A. M.	233	56	177	182	47	135	170	48	122	149	43	106
FACULTADES.	142	33	109	116	32	84	109	21	88	105	23	82
ESCUELAS PROFESIONALES.	71	14	57	46	9	37	36	11	25	31	13	18
ESCUELA NACIONAL PREPARATORIA.	20	9	11	20	6	14	25	16	9	13	7	6
FACULTAD DE CIENCIAS.	5	3	2	3	1	2	2	1	1	7	3	4
Doctor en Biología.	—	—	—	1	1	—	—	—	—	3	2	1
Doctor en Física.	1	—	1	—	—	—	—	—	—	—	—	—
Doctor en Matemáticas.	—	—	—	—	—	—	—	—	—	1	1	—
Actuario.	—	—	—	1	—	1	—	—	—	—	—	—
Astrónomo.	—	—	—	—	—	—	—	—	—	—	—	—
Biólogo.	2	1	1	—	—	—	1	1	—	1	—	1
Físico Experimental.	2	2	—	1	—	1	1	—	1	—	—	—
Físico Teórico.	—	—	—	—	—	—	—	—	—	1	—	1
Matemático.	—	—	—	—	—	—	—	—	—	1	—	1
FACULTAD DE DERECHO.	40	4	36	21	2	19	53	6	47	31	2	29
Doctor en Derecho.	2	—	2	2	1	1	5	3	2	4	1	3
Licenciado en Derecho.	36	4	32	18	1	17	45	3	42	27	1	26
Trabajador Social.	2	—	2	1	—	1	3	—	3	—	—	—
FACULTAD DE FILOSOFÍA Y LETRAS.	19	9	10	22	11	11	8	4	4	16	3	13
Doctor en Antropología.	—	—	—	—	—	—	—	—	—	—	—	—
Doctor en Filosofía.	—	—	—	—	—	—	—	—	—	—	—	—
Doctor en Geografía.	—	—	—	—	—	—	—	—	—	—	—	—
Doctor en Historia.	—	—	—	—	—	—	—	—	—	—	—	—
Doctor en Letras.	—	—	—	—	—	—	—	—	—	1	—	1
Doctor en Pedagogía.	—	—	—	2	—	2	—	—	—	—	—	—
Doctor en Psicología.	—	—	—	4	1	3	1	—	1	2	—	2
Licenciado en Arte Dramático.	—	—	—	—	—	—	—	—	—	—	—	—
Licenciado en Biblioteconomía y Archivonomía.	—	—	—	—	—	—	—	—	—	—	—	—
Licenciado en Filosofía.	4	2	2	3	2	1	2	2	—	1	1	1
Licenciado en Geografía.	1	1	—	—	—	—	—	—	—	1	—	—
Licenciado en Historia.	3	1	2	1	—	1	—	—	—	—	—	—
Licenciado en Pedagogía.	—	—	—	2	2	—	—	—	—	1	1	—
Licenciado en Psicología.	4	1	3	6	4	2	4	2	2	7	—	7
Licenciado en Lengua y Literatura Alemanas.	—	—	—	—	—	—	—	—	—	—	—	—
Licenciado en Lengua y Literatura Clásicas.	1	1	—	2	1	1	—	—	—	—	—	—
Licenciado en Lengua y Literatura Españolas.	4	2	2	1	—	1	1	—	1	3	1	2
Licenciado en Lengua y Literatura Francesas.	—	—	—	1	1	—	—	—	—	—	—	—
Licenciado en Lengua y Literatura Inglesas.	1	1	—	—	—	—	—	—	—	—	—	—
Licenciado en Lengua y Literatura Italianas.	—	—	—	—	—	—	—	—	—	—	—	—
Materias Libres y Alumnos Especiales.	1	—	1	—	—	—	—	—	—	—	—	—

FACULTADES ESCUELAS Y CARRERAS	34			35			36			37		
	Suma	PI	R	Suma	PI	R	Suma	PI	R	Suma	PI	R
FACULTAD DE INGENIERÍA.....	28	3	25	32	7	25	22	3	19	22	2	20
Maestro en Estructuras.....	1	1	—	1	1	—	1	—	1	1	1	—
Maestro en Ingeniería Hidráulica.....	—	—	—	2	2	—	—	—	—	—	—	—
Maestro en Ingeniería Mecánica y Eléctrica.....	—	—	—	—	—	—	1	1	—	—	—	—
Maestro en Mecánica de Suelos.....	—	—	—	3	3	—	1	1	—	—	—	—
Primer año para todas las Carreras.....	5	2	3	2	1	1	3	1	2	3	1	2
Ingeniero Civil.....	18	—	18	22	—	22	12	—	12	14	—	14
Ingeniero Geólogo.....	—	—	—	—	—	—	—	—	—	—	—	—
Ingeniero Mecánico Electricista.....	4	—	4	—	—	—	4	—	4	2	—	2
Ingeniero de Minas y Metalúrgico.....	—	—	—	—	—	—	—	—	—	—	—	—
Ingeniero Petrolero.....	—	—	—	2	—	2	—	—	—	1	—	1
Ingeniero Topógrafo y Geodesta.....	—	—	—	—	—	—	—	—	—	1	—	1
FACULTAD DE MEDICINA.....	50	14	36	38	11	27	24	7	17	29	13	16
Maestrías.....	6	3	3	7	3	4	5	2	3	4	3	1
Cursos de Adiestramiento.....	4	4	—	3	3	—	5	4	1	7	5	2
Residencias.....	—	—	—	1	1	—	—	—	—	—	—	—
Sub-Residencias.....	1	1	—	2	2	—	—	—	—	—	—	—
Internado.....	—	—	—	—	—	—	—	—	—	1	—	1
Médico Cirujano.....	39	6	33	25	2	23	14	1	13	17	5	12
ESCUELA NACIONAL DE ARQUITECTURA.....												
Arquitecto.....	16	3	13	4	—	4	1	—	1	1	—	1
ESCUELA NACIONAL DE ARTES PLÁSTICAS.....												
Artes Aplicadas.....	1	—	1	—	—	—	—	—	—	—	—	—
Dibujo Publicitario.....	1	1	—	1	—	1	—	—	—	—	—	—
Escultor.....	—	—	—	—	—	—	—	—	—	—	—	—
Grabador.....	—	—	—	—	—	—	—	—	—	—	—	—
Pintor.....	1	1	—	—	—	—	1	1	—	—	—	—
Materias Libres y Alumnos Especiales.....	1	1	—	2	2	—	1	1	—	—	—	—
ESCUELA NACIONAL DE CIENCIAS POLÍTICAS Y SOCIALES.....												
Licenciado en Ciencias Diplomáticas.....	7	—	7	4	1	3	1	1	—	3	1	2
Licenciado en Ciencias Políticas.....	2	—	2	1	—	1	1	1	—	—	—	—
Licenciado en Ciencias Políticas.....	3	—	3	2	1	1	—	—	—	2	1	1
Licenciado en Ciencias Sociales.....	1	—	1	1	—	1	—	—	—	—	—	—
Licenciado en Periodismo.....	1	—	1	—	—	—	—	—	—	1	—	1

FACULTADES, ESCUELAS Y CARRERAS	34			35			36			37		
	Suma	PI	R	Suma	PI	R	Suma	PI	R	Suma	PI	R
ESCUELA NACIONAL DE CIENCIAS QUÍMICAS.....	2	1	1	2	—	2	8	1	7	—	—	—
Ingeniero Químico.....	1	1	—	—	—	—	7	1	6	—	—	—
Químico.....	1	—	1	—	—	—	—	—	—	—	—	—
Químico Farmacéutico y Biólogo.....	—	—	—	2	—	2	1	—	1	—	—	—
Químico Metalúrgico.....	—	—	—	—	—	—	—	—	—	—	—	—
ESCUELA NACIONAL DE COMERCIO Y ADMINISTRACIÓN....	22	3	19	15	1	14	10	3	7	13	6	7
Contador Público.....	17	2	15	11	1	10	5	—	5	8	1	7
Licenciado en Administración de Empresas.....	5	1	4	4	—	4	5	3	2	5	5	—
ESCUELA NACIONAL DE ECONOMÍA												
Licenciado en Economía.....	9	—	9	5	—	5	8	1	7	4	2	2
ESCUELA NACIONAL DE ENFERMERÍA Y OBSTETRICIA.....	2	—	2	4	2	2	1	1	—	4	3	1
Curso de Enfermería Pediátrica.....	1	—	1	1	1	—	—	—	—	1	1	—
Curso de Terapia Física.....	—	—	—	—	—	—	—	—	—	1	1	—
Enfermera.....	1	—	1	2	—	2	1	1	—	2	1	1
Partera.....	—	—	—	1	1	—	—	—	—	—	—	—
ESCUELA NACIONAL DE MEDICINA VETE- RINARIA Y ZOOTECNIA												
Médico Veterinario y Zootecnista.....	4	2	2	2	—	2	—	—	—	2	—	2
ESCUELA NACIONAL DE MÚSICA.....	3	2	1	4	2	2	4	2	2	2	1	1
Boquilla.....	—	—	—	—	—	—	1	1	—	—	—	—
Canto.....	—	—	—	—	—	—	1	1	—	—	—	—
Compositor.....	—	—	—	—	—	—	—	—	—	—	—	—
Cursos Infantiles.....	—	—	—	—	—	—	—	—	—	—	—	—
Instrumentista.....	—	—	—	—	—	—	—	—	—	—	—	—
Instrumentista de Piano.....	1	1	—	3	1	2	—	—	—	1	1	—
Solfeo y Canto Coral.....	—	—	—	—	—	—	—	—	—	—	—	—
Materias Libres.....	2	1	1	1	1	—	2	—	2	1	—	1
ESCUELA NACIONAL DE ODONTOLOGIA												
Maestro en Ortodoncia.....	2	—	2	3	1	2	1	—	1	2	—	2
Cirujano Dentista.....	—	—	—	—	—	—	—	—	—	—	—	—
	2	—	2	3	1	2	1	—	1	2	—	2

FACULTADES, ESCUELAS Y CARRERAS	34			35			36			37		
	Suma	PI	R	Suma	PI	R	Suma	PI	R	Suma	PI	R
PLANTEL NÚMERO 1												
Turno Diurno.....	—	—	—	—	—	—	—	—	—	2	2	—
PLANTEL NÚMERO 2.....	1	—	1	2	—	2	9	7	2	1	—	1
Turno Diurno.....	—	—	—	—	—	—	—	—	—	—	—	—
Turno Vespertino.....	—	—	—	—	—	—	2	—	2	—	—	—
Turno Nocturno.....	1	—	1	2	—	2	7	7	—	1	—	1
PLANTEL NÚMERO 3												
Turno Nocturno.....	7	3	4	5	3	2	6	5	1	3	2	1
PLANTEL NÚMERO 4.....	3	1	2	6	1	5	2	1	1	5	3	2
Turno Diurno.....	—	—	—	—	—	—	—	—	—	—	—	—
Turno Nocturno.....	3	1	2	6	1	5	2	1	1	5	3	2
PLANTEL NÚMERO 5.....	2	1	1	5	1	4	2	2	—	1	—	1
Turno Diurno.....	—	—	—	—	—	—	—	—	—	—	—	—
Turno Nocturno.....	2	1	1	4	1	3	2	2	—	1	—	1
PLANTEL NÚMERO 6.....	3	2	1	—	—	—	2	—	2	—	—	—
Turno Diurno.....	—	—	—	—	—	—	—	—	—	—	—	—
Turno Nocturno.....	3	2	1	—	—	—	2	—	2	—	—	—
PLANTEL NÚMERO 7.....	4	2	2	2	1	1	4	1	3	1	—	1
Turno Diurno.....	1	—	1	—	—	—	—	—	—	—	—	—
Turno Nocturno.....	3	2	1	2	1	1	4	1	3	1	—	1

FACULTADES ESCUELAS Y CARRERAS	38			39			40			41		
	Suma	PI	R	Suma	PI	R	Suma	PI	R	Suma	PI	R
U. N. A. M.	148	33	115	95	19	76	82	23	59	84	26	58
FACULTADES	95	15	80	62	10	52	52	10	42	52	10	42
ESCUELAS PROFESIONALES	34	7	27	23	4	19	21	7	14	24	13	11
ESCUELA NACIONAL PREPARATORIA	19	11	8	10	5	5	9	6	3	8	3	5
FACULTAD DE CIENCIAS	3	1	2	2	2	—	—	—	—	2	—	2
Doctor en Biología	—	—	—	—	—	—	—	—	—	—	—	—
Doctor en Física	—	—	—	—	—	—	—	—	—	—	—	—
Doctor en Matemáticas	—	—	—	—	—	—	—	—	—	—	—	—
Actuario	—	—	—	—	—	—	—	—	—	—	—	—
Astronomo	—	—	—	—	—	—	—	—	—	—	—	—
Biólogo	1	1	—	—	—	—	—	—	—	—	—	—
Físico Experimental	—	—	—	1	1	—	—	—	—	—	—	1
Físico Teórico	2	—	2	—	—	—	—	—	—	1	—	1
Matemático	—	—	—	1	1	—	—	—	—	1	—	1
FACULTAD DE DERECHO	40	4	36	28	3	25	21	3	18	15	1	14
Doctor en Derecho	—	—	—	2	1	1	2	—	2	1	—	1
Licenciado en Derecho	40	4	36	25	1	24	18	2	16	14	1	13
Trabajador Social	—	—	—	1	1	—	1	1	—	—	—	—
FACULTAD DE FILOSOFÍA Y LETRAS	23	4	19	0	1	8	9	3	6	15	4	11
Doctor en Antropología	7	2	5	—	—	—	—	—	—	—	—	—
Doctor en Filosofía	2	—	2	1	—	1	—	—	—	1	—	1
Doctor en Geografía	—	—	—	—	—	—	—	—	—	—	—	—
Doctor en Historia	—	—	—	—	—	—	—	—	—	—	—	—
Doctor en Letras	—	—	—	—	—	—	—	—	—	—	—	—
Doctor en Pedagogía	—	—	—	1	—	1	—	—	—	1	—	1
Doctor en Psicología	—	—	—	—	—	—	1	—	1	2	—	2
Licenciado en Arte Dramático	2	—	2	—	—	—	—	—	—	—	—	—
Licenciado en Biblioteconomía y Archivonomía	—	—	—	1	—	1	—	—	—	—	—	—
Licenciado en Filosofía	1	—	1	—	—	—	1	1	—	1	1	—
Licenciado en Geografía	1	1	—	1	—	1	3	1	2	—	—	—
Licenciado en Historia	1	—	1	—	—	—	—	—	—	2	1	1
Licenciado en Pedagogía	—	—	—	1	1	—	—	—	—	2	—	2
Licenciado en Psicología	5	—	5	3	—	3	3	—	3	3	1	—
Licenciado en Lengua y Literatura Alemanas	—	—	—	—	—	—	—	—	—	—	—	—
Licenciado en Lengua y Literatura Clásicas	—	—	—	—	—	—	—	—	—	—	—	—
Licenciado en Lengua y Literatura Españolas	3	1	2	1	—	1	1	1	—	2	—	—
Licenciado en Lengua y Literatura Francesas	—	—	—	—	—	—	—	—	—	—	—	—
Licenciado en Lengua y Literatura Inglesas	—	—	—	—	—	—	—	—	—	1	—	1
Licenciado en Lengua y Literatura Italianas	—	—	—	—	—	—	—	—	—	—	—	—
Materias Libres y Alumnos Especiales	1	—	1	—	—	—	—	—	—	—	—	—

FACULTADES ESCUELAS Y CARRERAS	38			39			40			41		
	Suma	PI	R	Suma	PI	R	Suma	PI	R	Suma	PI	R
FACULTAD DE INGENIERÍA.....	8	2	6	10	—	10	8	1	7	6	1	5
Maestro en Estructuras.....	1	1	—	—	—	—	—	—	—	—	—	—
Maestro en Ingeniería Hidráulica.....	—	—	—	—	—	—	—	—	—	—	—	—
Maestro en Ingeniería Mecánica y Eléctrica.....	—	—	—	—	—	—	—	—	—	—	—	—
Maestro en Mecánica de Suelos.....	—	—	—	—	—	—	—	—	—	—	—	—
Primer año para todas las Carreras.....	2	1	1	1	—	1	1	1	—	1	1	—
Ingeniero Civil.....	5	—	5	8	—	8	7	—	7	4	—	4
Ingeniero Geólogo.....	—	—	—	—	—	—	—	—	—	—	—	—
Ingeniero Mecánico Electricista.....	—	—	—	1	—	1	—	—	—	1	—	1
Ingeniero de Minas y Metalúrgico.....	—	—	—	—	—	—	—	—	—	—	—	—
Ingeniero Petrolero.....	—	—	—	—	—	—	—	—	—	—	—	—
Ingeniero Topógrafo y Geodesta.....	—	—	—	—	—	—	—	—	—	—	—	—
FACULTAD DE MEDICINA.....	21	4	17	13	4	9	14	3	11	14	4	10
Maestrías.....	3	3	—	3	2	1	2	—	2	1	—	1
Cursos de Adiestramiento.....	1	1	—	—	—	—	3	3	—	3	2	1
Residencias.....	—	—	—	—	—	—	—	—	—	—	—	—
Sub-Residencias.....	—	—	—	1	1	—	—	—	—	—	—	—
Internado.....	—	—	—	—	—	—	—	—	—	—	—	—
Médico Cirujano.....	17	—	17	9	1	8	9	—	9	10	2	8
ESCUELA NACIONAL DE ARQUITECTURA.....												
Arquitecto.....	3	—	3	2	—	2	1	—	1	1	—	1
ESCUELA NACIONAL DE ARTES PLÁSTICAS.....												
Artes Aplicadas.....	3	2	1	1	1	—	1	1	—	1	—	1
Dibujo Publicitario.....	—	—	—	—	—	—	—	—	—	—	—	—
Escultor.....	1	—	1	—	—	—	—	—	—	—	—	—
Grabador.....	—	—	—	—	—	—	—	—	—	—	—	—
Pintor.....	—	—	—	—	—	—	—	—	—	—	—	—
Materias Libres y Alumnos Especiales.....	2	2	—	1	1	—	1	1	—	1	—	1
ESCUELA NACIONAL DE CIENCIAS POLÍTICAS Y SOCIALES.....												
Licenciado en Ciencias Diplomáticas.....	2	—	2	2	1	1	3	1	2	1	1	—
Licenciado en Ciencias Políticas.....	—	—	—	1	1	—	—	—	—	—	—	—
Licenciado en Ciencias Sociales.....	1	—	1	—	—	—	1	—	1	—	—	—
Licenciado en Periodismo.....	1	—	—	—	—	—	2	1	—	1	1	—

FACULTADES, ESCUELAS Y CARRERAS	38			39			40			41		
	Suma	PI	R	Suma	PI	R	Suma	PI	R	Suma	PI	R
ESCUELA NACIONAL DE CIENCIAS QUÍMICAS	1	—	1	1	—	1	—	—	—	1	1	—
Ingeniero Químico.....	—	—	—	—	—	—	—	—	—	1	1	—
Químico.....	—	—	—	—	—	—	—	—	—	—	—	—
Químico Farmacéutico y Biólogo.....	1	—	1	1	—	1	—	—	—	—	—	—
Químico Metalúrgico.....	—	—	—	—	—	—	—	—	—	—	—	—
ESCUELA NACIONAL DE COMERCIO Y ADMINISTRACION....	10	2	8	8	2	6	7	2	5	4	1	3
Contador Público.....	6	1	5	6	1	5	5	1	4	2	—	2
Licenciado en Administración de Empresas.....	4	1	3	2	1	1	2	1	1	2	1	1
ESCUELA NACIONAL DE ECONOMÍA												
Licenciado en Economía.....	5	1	4	5	—	5	4	1	3	5	1	4
ESCUELA NACIONAL DE ENFERMERÍA Y OBSTETRICIA.....	—	—	—	—	—	—	1	—	1	1	1	—
Curso de Enfermera Pediátrica.....	—	—	—	—	—	—	—	—	—	—	—	—
Curso de Terapia Física.....	—	—	—	—	—	—	—	—	—	—	—	—
Enfermera.....	—	—	—	—	—	—	—	—	—	1	1	—
Partera.....	—	—	—	—	—	—	1	—	1	—	—	—
ESCUELA NACIONAL DE MEDICINA VETERI- NARIA Y ZOOTECNIA												
Médico Veterinario y Zootecnista.....	5	—	5	1	—	1	1	—	1	1	—	1
ESCUELA NACIONAL DE MÚSICA.....	4	2	2	2	—	2	2	2	—	8	7	1
Boquilla.....	—	—	—	—	—	—	—	—	—	—	—	—
Canto.....	1	—	1	—	—	—	—	—	—	1	—	1
Compositor.....	—	—	—	1	—	1	—	—	—	—	—	—
Cursos Infantiles.....	—	—	—	—	—	—	—	—	—	—	—	—
Instrumentista.....	—	—	—	—	—	—	—	—	—	—	—	—
Instrumentista de Piano.....	—	—	—	—	—	—	—	—	—	—	—	—
Solfeo y Canto Coral.....	—	—	—	—	—	—	—	—	—	—	—	—
Materias Libres.....	3	2	1	1	—	1	2	2	—	7	7	—
ESCUELA NACIONAL DE ODONTOLOGÍA												
Maestro en Ortodoncia.....	1	—	1	1	—	1	1	—	1	1	—	—
Cirujano Dentista.....	1	—	1	1	—	1	1	—	1	1	—	—

30.—E D A D D E L O S A L U M N O S. 1 9 6 1

FACULTADES, ESCUELAS Y CARRERAS	38			39			40			41		
	Suma	PI	R	Suma	PI	R	Suma	PI	R	Suma	PI	R
PLANTEL NÚMERO 1												
Turno Diurno.....	2	1	1	—	—	—	—	—	—	—	—	—
PLANTEL NÚMERO 2.....	2	1	1	2	—	2	1	—	1	—	—	—
Turno Diurno.....	1	1	—	—	—	—	—	—	—	—	—	—
Turno Vespertino.....	—	—	—	—	—	—	—	—	—	—	—	—
Turno Nocturno.....	1	—	1	2	—	2	1	—	1	—	—	—
PLANTEL NÚMERO 3												
Turno Nocturno.....	1	—	1	3	2	1	2	2	—	1	1	—
PLANTEL NÚMERO 4.....	1	—	1	1	1	—	2	—	2	3	2	1
Turno Diurno.....	—	—	—	—	—	—	—	—	—	—	—	—
Turno Nocturno.....	1	—	1	1	1	—	2	—	2	3	2	1
PLANTEL NÚMERO 5.....	6	5	1	1	—	1	2	2	—	—	—	—
Turno Diurno.....	—	—	—	—	—	—	—	—	—	—	—	—
Turno Nocturno.....	6	5	1	1	—	1	2	2	—	—	—	—
PLANTEL NÚMERO 6.....	5	4	1	—	—	—	2	2	—	1	—	1
Turno Diurno.....	—	—	—	—	—	—	—	—	—	1	—	—
Turno Nocturno.....	5	4	1	—	—	—	2	2	—	—	—	—
PLANTEL NÚMERO 7.....	2	—	2	3	2	1	—	—	—	3	—	3
Turno Diurno.....	1	—	1	—	—	—	—	—	—	—	—	—
Turno Nocturno.....	1	—	1	3	2	1	—	—	—	3	—	3

FACULTADES ESCUELAS Y CARRERAS	42			43			44			45		
	Suma	PI	R	Suma	PI	R	Suma	PI	R	Suma	PI	R
U. N. A. M.	45	7	38	31	10	21	45	6	39	28	6	22
FACULTADES.	23	5	18	22	6	16	12	3	9	14	3	11
ESCUELAS PROFESIONALES.	16	1	15	7	3	4	25	3	22	14	3	11
ESCUELA NACIONAL PREPARATORIA.	6	1	5	2	1	1	8	—	8	—	—	—
FACULTAD DE CIENCIAS.	—	—	—	—	—	—	2	1	1	1	—	1
Doctor en Biología.	—	—	—	—	—	—	—	—	—	—	—	—
Doctor en Física.	—	—	—	—	—	—	—	—	—	—	—	—
Doctor en Matemáticas.	—	—	—	—	—	—	2	1	1	—	—	—
Actuario.	—	—	—	—	—	—	—	—	—	—	—	—
Astrónomo.	—	—	—	—	—	—	—	—	—	—	—	—
Biólogo.	—	—	—	—	—	—	—	—	—	1	—	1
Físico Experimental.	—	—	—	—	—	—	—	—	—	—	—	—
Físico Teórico.	—	—	—	—	—	—	—	—	—	—	—	—
Matemático.	—	—	—	—	—	—	—	—	—	—	—	—
FACULTAD DE DERECHO.	8	—	8	7	4	3	8	2	6	8	1	7
Doctor en Derecho.	—	—	—	2	1	1	1	—	1	1	1	—
Licenciado en Derecho.	7	—	7	5	3	2	5	—	5	6	—	6
Trabajador Social.	1	—	1	—	—	—	2	2	—	1	—	1
FACULTAD DE FILOSOFÍA Y LETRAS.	7	2	5	9	—	9	2	—	2	2	1	1
Doctor en Antropología.	—	—	—	—	—	—	—	—	—	—	—	—
Doctor en Filosofía.	—	—	—	—	—	—	—	—	—	—	—	—
Doctor en Geografía.	—	—	—	—	—	—	—	—	—	—	—	—
Doctor en Historia.	—	—	—	—	—	—	—	—	—	—	—	—
Doctor en Letras.	—	—	—	—	—	—	—	—	—	—	—	—
Doctor en Pedagogía.	—	—	—	—	—	—	—	—	—	—	—	—
Doctor en Psicología.	—	—	—	1	—	1	—	—	—	1	—	1
Licenciado en Arte Dramático.	—	—	—	1	—	1	—	—	—	—	—	—
Licenciado en Biblioteconomía y Archivonomía.	—	—	—	—	—	—	—	—	—	—	—	—
Licenciado en Filosofía.	1	1	—	1	—	1	—	—	—	—	—	—
Licenciado en Geografía.	—	—	—	—	—	—	—	—	—	—	—	—
Licenciado en Historia.	1	—	1	—	—	—	—	—	—	—	—	—
Licenciado en Pedagogía.	1	1	—	1	—	1	1	—	1	1	1	—
Licenciado en Psicología.	3	—	3	3	—	3	1	—	1	—	—	—
Licenciado en Lengua y Literatura Alemanas.	—	—	—	—	—	—	—	—	—	—	—	—
Licenciado en Lengua y Literatura Clásicas.	—	—	—	—	—	—	—	—	—	—	—	—
Licenciado en Lengua y Literatura Españolas.	—	—	—	2	—	2	—	—	—	—	—	—
Licenciado en Lengua y Literatura Francesas.	—	—	—	—	—	—	—	—	—	—	—	—
Licenciado en Lengua y Literatura Inglesas.	1	—	1	—	—	—	—	—	—	—	—	—
Licenciado en Lengua y Literatura Italianas.	—	—	—	—	—	—	—	—	—	—	—	—
Materias Libres y Alumnos Especiales.	—	—	—	—	—	—	—	—	—	—	—	—

FACULTADES, ESCUELAS Y CARRERAS	42			43			44			45		
	Suma	PI	R	Suma	PI	R	Suma	PI	R	Suma	PI	R
FACULTAD DE INGENIERÍA	3	—	3	2	—	2	—	—	—	1	1	—
Maestro en Estructuras	—	—	—	—	—	—	—	—	—	—	—	—
Maestro en Ingeniería Hidráulica	—	—	—	—	—	—	—	—	—	1	1	—
Maestro en Ingeniería Mecánica y Eléctrica	—	—	—	—	—	—	—	—	—	—	—	—
Maestro en Mecánica de Suelos	—	—	—	—	—	—	—	—	—	—	—	—
Primer año para todas las Carreras	—	—	—	—	—	—	—	—	—	—	—	—
Ingeniero Civil	3	—	3	1	—	1	—	—	—	—	—	—
Ingeniero Geólogo	—	—	—	—	—	—	—	—	—	—	—	—
Ingeniero Mecánico Electricista	—	—	—	1	—	1	—	—	—	—	—	—
Ingeniero de Minas y Metalúrgico	—	—	—	—	—	—	—	—	—	—	—	—
Ingeniero Petrolero	—	—	—	—	—	—	—	—	—	—	—	—
Ingeniero Topógrafo y Geodesta	—	—	—	—	—	—	—	—	—	—	—	—
FACULTAD DE MEDICINA	5	3	2	4	2	2	—	—	—	2	—	2
Maestrías	1	—	1	—	—	—	—	—	—	1	—	1
Cursos de Adiestramiento	3	3	—	2	2	—	—	—	—	—	—	—
Residencias	—	—	—	—	—	—	—	—	—	—	—	—
Sub-Residencias	—	—	—	—	—	—	—	—	—	—	—	—
Internado	—	—	—	—	—	—	—	—	—	—	—	—
Médico Cirujano	1	—	1	2	—	2	—	—	—	1	—	1
ESCUELA NACIONAL DE ARQUITECTURA												
Arquitecto	1	—	1	—	—	—	—	—	—	—	—	—
ESCUELA NACIONAL DE ARTES PLÁSTICAS	1	—	1	—	—	—	2	1	1	—	—	—
Artes Aplicadas	—	—	—	—	—	—	—	—	—	—	—	—
Dibujo Publicitario	—	—	—	—	—	—	—	—	—	—	—	—
Escultor	—	—	—	—	—	—	—	—	—	—	—	—
Grabador	—	—	—	—	—	—	—	—	—	—	—	—
Pintor	—	—	—	—	—	—	1	—	1	—	—	—
Materias Libres y Alumnos Especiales	1	—	1	—	—	—	1	1	—	—	—	—
ESCUELA NACIONAL DE CIENCIAS POLÍTICAS Y SOCIALES	3	1	2	1	—	1	—	—	—	1	—	1
Licenciado en Ciencias Diplomáticas	—	—	—	—	—	—	—	—	—	1	—	1
Licenciado en Ciencias Políticas	1	—	1	1	—	1	—	—	—	—	—	—
Licenciado en Ciencias Sociales	2	1	1	—	—	—	—	—	—	—	—	—
Licenciado en Periodismo	—	—	—	—	—	—	—	—	—	—	—	—

FACULTADES, ESCUELAS Y CARRERAS	42			43			44			45		
	Suma	PI	R	Suma	PI	R	Suma	PI	R	Suma	PI	R
ESCUELA NACIONAL DE CIENCIAS QUÍMICAS	—	—	—	—	—	—	—	—	—	2	—	2
Ingeniero Químico.....	—	—	—	—	—	—	—	—	—	—	—	—
Químico.....	—	—	—	—	—	—	—	—	—	2	—	2
Químico Farmacéutico y Biólogo.....	—	—	—	—	—	—	—	—	—	—	—	—
Químico Metalúrgico.....	—	—	—	—	—	—	—	—	—	—	—	—
ESCUELA NACIONAL DE COMERCIO Y ADMINISTRACION.....	3	—	3	3	2	1	19	1	18	4	3	1
Contador Público.....	2	—	2	—	—	—	18	1	17	1	1	—
Licenciado en Administración de Empresas.....	1	—	1	3	2	1	1	—	1	3	2	1
ESCUELA NACIONAL DE ECONOMÍA	—	—	—	—	—	—	—	—	—	—	—	—
Licenciado en Economía.....	4	—	4	2	1	1	2	—	2	2	—	2
ESCUELA NACIONAL DE ENFERMERÍA Y OBSTETRICIA.....	—	—	—	—	—	—	—	—	—	1	—	1
Curso de Enfermera Pediátrica.....	—	—	—	—	—	—	—	—	—	—	—	—
Curso de Terapia Física.....	—	—	—	—	—	—	—	—	—	—	—	—
Enfermera.....	—	—	—	—	—	—	—	—	—	—	—	—
Partera.....	—	—	—	—	—	—	—	—	—	1	—	1
ESCUELA NACIONAL DE MEDICINA VETERI- NARIA Y ZOOTECNIA	—	—	—	—	—	—	—	—	—	—	—	—
Médico Veterinario y Zootecnista.....	1	—	1	—	—	—	—	—	—	1	—	1
ESCUELA NACIONAL DE MÚSICA.....	3	—	3	1	—	1	2	1	1	3	—	3
Boquilla.....	—	—	—	—	—	—	—	—	—	—	—	—
Canto.....	—	—	—	—	—	—	—	—	—	1	—	1
Compositor.....	1	—	1	—	—	—	—	—	—	—	—	—
Cursos Infantiles.....	—	—	—	—	—	—	—	—	—	—	—	—
Instrumentista.....	—	—	—	1	—	1	1	—	1	—	—	—
Instrumentista de Piano.....	—	—	—	—	—	—	1	1	—	1	—	1
Solfeo y Canto Coral.....	—	—	—	—	—	—	—	—	—	—	—	—
Materias Libres.....	2	—	2	—	—	—	—	—	—	1	—	1
ESCUELA NACIONAL DE ODONTOLOGÍA	—	—	—	—	—	—	—	—	—	—	—	—
Maestro en Ortodoncia.....	—	—	—	—	—	—	—	—	—	—	—	—
Cirujano Dentista.....	—	—	—	—	—	—	—	—	—	—	—	—

30.—E D A D D E L O S A L U M N O S. 1 9 6 1

FACULTADES, ESCUELAS Y CARRERAS	42			43			44			45		
	Suma	PI	R	Suma	PI	R	Suma	PI	R	Suma	PI	R
PLANTEL NÚMERO 1												
Turno Diurno.....	1	—	1									
PLANTEL NÚMERO 2.....	2	1	1	2	1	1	7	—	7	—	—	—
Turno Diurno.....	1	1	—	—	—	—	—	—	—	—	—	—
Turno Vespertino.....	—	—	—	—	—	—	—	—	—	—	—	—
Turno Nocturno.....	1	—	1	2	1	1	7	—	—	—	—	—
PLANTEL NÚMERO 3												
Turno Nocturno.....	1	—	1	—	—	—	—	—	—	—	—	—
PLANTEL NÚMERO 4.....	1	—	1	—	—	—	—	—	—	—	—	—
Turno Diurno.....	—	—	—	—	—	—	—	—	—	—	—	—
Turno Nocturno.....	1	—	1	—	—	—	—	—	—	—	—	—
PLANTEL NÚMERO 5.....	1	—	1	—	—	—	—	—	—	—	—	—
Turno Diurno.....	—	—	—	—	—	—	—	—	—	—	—	—
Turno Nocturno.....	1	—	1	—	—	—	—	—	—	—	—	—
PLANTEL NÚMERO 6.....	—	—	—	—	—	—	—	—	—	—	—	—
Turno Diurno.....	—	—	—	—	—	—	—	—	—	—	—	—
Turno Nocturno.....	—	—	—	—	—	—	—	—	—	—	—	—
PLANTEL NÚMERO 7.....	—	—	—	—	—	—	1	—	1	—	—	—
Turno Diurno.....	—	—	—	—	—	—	—	—	—	—	—	—
Turno Nocturno.....	—	—	—	—	—	—	1	—	1	—	—	—

FACULTADES, ESCUELAS Y CARRERAS	46			47			48			49		
	Suma	PI	R	Suma	PI	R	Suma	PI	R	Suma	PI	R
U. N. A. M.	23	1	22	11	2	9	19	4	15	14	5	9
FACULTADES.	11	—	11	7	1	6	16	3	13	9	3	6
ESCUELAS PROFESIONALES.	6	1	5	2	1	1	1	—	1	2	—	2
ESCUELA NACIONAL PREPARATORIA.	6	—	6	2	—	2	2	1	1	3	2	1
FACULTAD DE CIENCIAS.	—	—	—	—	—	—	1	—	1	—	—	—
Doctor en Biología.	—	—	—	—	—	—	—	—	—	—	—	—
Doctor en Física.	—	—	—	—	—	—	—	—	—	—	—	—
Doctor en Matemáticas.	—	—	—	—	—	—	—	—	—	—	—	—
Actuario.	—	—	—	—	—	—	—	—	—	—	—	—
Astrónomo.	—	—	—	—	—	—	—	—	—	—	—	—
Biólogo.	—	—	—	—	—	—	—	—	—	—	—	—
Físico Experimental.	—	—	—	—	—	—	1	—	1	—	—	—
Físico Teórico.	—	—	—	—	—	—	—	—	—	—	—	—
Matemático.	—	—	—	—	—	—	—	—	—	—	—	—
FACULTAD DE DERECHO.	8	—	8	3	—	3	11	2	9	4	—	4
Doctor en Derecho.	1	—	1	1	—	1	1	1	—	1	—	1
Licenciado en Derecho.	6	—	6	2	—	2	10	1	9	3	—	3
Trabajador Social.	1	—	1	—	—	—	—	—	—	—	—	—
FACULTAD DE FILOSOFÍA Y LETRAS.	1	—	1	2	—	2	2	1	1	4	3	1
Doctor en Antropología.	—	—	—	—	—	—	—	—	—	—	—	—
Doctor en Filosofía.	—	—	—	—	—	—	—	—	—	—	—	—
Doctor en Geografía.	—	—	—	—	—	—	—	—	—	—	—	—
Doctor en Historia.	—	—	—	—	—	—	—	—	—	1	1	—
Doctor en Letras.	—	—	—	—	—	—	—	—	—	—	—	—
Doctor en Pedagogía.	—	—	—	—	—	—	—	—	—	—	—	—
Doctor en Psicología.	—	—	—	—	—	—	—	—	—	—	—	—
Licenciado en Arte Dramático.	—	—	—	—	—	1	2	1	1	—	—	—
Licenciado en Biblioteconomía y Archivonomía.	—	—	—	1	—	—	—	—	—	—	—	—
Licenciado en Filosofía.	1	—	1	—	—	—	—	—	—	1	1	—
Licenciado en Geografía.	—	—	—	—	—	—	—	—	—	—	—	—
Licenciado en Historia.	—	—	—	—	—	—	—	—	—	—	—	—
Licenciado en Pedagogía.	—	—	—	—	—	—	—	—	—	—	—	—
Licenciado en Psicología.	—	—	—	1	—	1	—	—	—	1	1	—
Licenciado en Lengua y Literatura Alemanas.	—	—	—	—	—	—	—	—	—	—	—	—
Licenciado en Lengua y Literatura Clásicas.	—	—	—	—	—	—	—	—	—	—	—	—
Licenciado en Lengua y Literatura Españolas.	—	—	—	—	—	—	—	—	—	—	—	—
Licenciado en Lengua y Literatura Francesas.	—	—	—	—	—	—	—	—	—	—	—	—
Licenciado en Lengua y Literatura Inglesas.	—	—	—	—	—	—	—	—	—	1	—	1
Licenciado en Lengua y Literatura Italianas.	—	—	—	—	—	—	—	—	—	—	—	—
Materias Libres y Alumnos Especiales.	—	—	—	—	—	—	—	—	—	—	—	—

FACULTADES ESCUELAS Y CARRERAS	46			47			48			49		
	Suma	PI	R	Suma	PI	R	Suma	PI	R	Suma	PI	R
FACULTAD DE INGENIERÍA..	1	—	1	—	—	—	2	—	2	—	—	—
Primer año para todas las Carreras..	—	—	—	—	—	—	—	—	—	—	—	—
Maestro en Estructuras..	—	—	—	—	—	—	—	—	—	—	—	—
Maestro en Ingeniería Hidráulica..	—	—	—	—	—	—	—	—	—	—	—	—
Maestro en Ingeniería Mecánica y Eléctrica..	—	—	—	—	—	—	—	—	—	—	—	—
Maestro en Mecánica de Suelos..	—	—	—	—	—	—	2	—	2	—	—	—
Ingeniero Civil..	—	—	—	—	—	—	—	—	—	—	—	—
Ingeniero Geólogo..	1	—	1	—	—	—	—	—	—	—	—	—
Ingeniero Mecánico Electricista..	—	—	—	—	—	—	—	—	—	—	—	—
Ingeniero de Minas y Metalúrgico..	—	—	—	—	—	—	—	—	—	—	—	—
Ingeniero Petrolero..	—	—	—	—	—	—	—	—	—	—	—	—
Ingeniero Topógrafo y Geodesta..	—	—	—	—	—	—	—	—	—	—	—	—
FACULTAD DE MEDICINA..	1	—	1	2	1	1	—	—	—	1	—	1
Maestrías..	—	—	—	1	1	—	—	—	—	1	—	1
Cursos de Adiestramiento..	—	—	—	—	—	—	—	—	—	—	—	—
Residencias..	—	—	—	—	—	—	—	—	—	—	—	—
Sub-Residencias..	—	—	—	—	—	—	—	—	—	—	—	—
Internado..	—	—	—	—	—	—	—	—	—	—	—	—
Médico Cirujano..	1	—	1	1	—	1	—	—	—	—	—	—
ESCUELA NACIONAL DE ARQUITECTURA..	1	—	1	—	—	—	—	—	—	—	—	—
Arquitecto..	1	—	1	—	—	—	—	—	—	—	—	—
ESCUELA NACIONAL DE ARTES PLÁSTICAS..	1	1	—	—	—	—	—	—	—	—	—	—
Artes Aplicadas..	—	—	—	—	—	—	—	—	—	—	—	—
Dibujo Publicitario..	—	—	—	—	—	—	—	—	—	—	—	—
Escultor..	—	—	—	—	—	—	—	—	—	—	—	—
Grabador..	—	—	—	—	—	—	—	—	—	—	—	—
Pintor..	1	1	—	—	—	—	—	—	—	—	—	—
Materias Libres y Alumnos Especiales..	—	—	—	—	—	—	—	—	—	—	—	—
ESCUELA NACIONAL DE CIENCIAS POLITICAS Y SOCIALES..	—	—	—	—	—	—	—	—	—	1	—	1
Licenciado en Ciencias Diplomáticas..	—	—	—	—	—	—	—	—	—	—	—	—
Licenciado en Ciencias Políticas..	—	—	—	—	—	—	—	—	—	—	—	—
Licenciado en Ciencias Sociales..	—	—	—	—	—	—	—	—	—	1	—	1
Licenciado en Periodismo..	—	—	—	—	—	—	—	—	—	—	—	—

FACULTADES, ESCUELAS Y CARRERAS	46			47			48			49		
	Suma	PI	R	Suma	PI	R	Suma	PI	R	Suma	PI	R
ESCUELA NACIONAL DE CIENCIAS QUÍMICAS.....	—	—	—	—	—	—	—	—	—	—	—	—
Ingeniero Químico.....	—	—	—	—	—	—	—	—	—	—	—	—
Químico.....	—	—	—	—	—	—	—	—	—	—	—	—
Químico Farmacéutico y Biólogo.....	—	—	—	—	—	—	—	—	—	—	—	—
Químico Metalúrgico.....	—	—	—	—	—	—	—	—	—	—	—	—
ESCUELA NACIONAL DE COMERCIO Y ADMINISTRACION.....	1	—	1	1	—	1	1	—	1	—	—	—
Contador Público.....	1	—	1	1	—	1	1	—	1	—	—	—
Licenciado en Administración de Empresas.....	—	—	—	—	—	—	1	—	1	—	—	—
ESCUELA NACIONAL DE ECONOMÍA												
Licenciado en Economía.....	2	—	2	—	—	—	—	—	—	—	—	—
ESCUELA NACIONAL DE ENFERMERÍA Y OBSTETRICIA.....	—	—	—	—	—	—	—	—	—	—	—	—
Curso de Enfermera Pediátrica.....	—	—	—	—	—	—	—	—	—	—	—	—
Curso de Terapia Física.....	—	—	—	—	—	—	—	—	—	—	—	—
Enfermera.....	—	—	—	—	—	—	—	—	—	—	—	—
Partera.....	—	—	—	—	—	—	—	—	—	—	—	—
ESCUELA NACIONAL DE MEDICINA VETERI- NARIA Y ZOOTECNIA												
Médico Veterinario y Zootecnista.....	1	—	1	—	—	—	—	—	—	—	—	—
ESCUELA NACIONAL DE MÚSICA.....	1	1	—	—	—	—	—	—	—	1	—	1
Boquilla.....	—	—	—	—	—	—	—	—	—	—	—	—
Canto.....	—	—	—	—	—	—	—	—	—	—	—	—
Compositor.....	—	—	—	—	—	—	—	—	—	—	—	—
Cursos Infantiles.....	—	—	—	—	—	—	—	—	—	—	—	—
Instrumentista.....	—	—	—	—	—	—	—	—	—	1	—	1
Instrumentista de Piano.....	1	1	—	—	—	—	—	—	—	—	—	—
Solfeo y Canto Coral.....	—	—	—	—	—	—	—	—	—	—	—	—
Materias Libre.....	—	—	—	—	—	—	—	—	—	—	—	—
ESCUELA NACIONAL DE ODONTOLOGÍA												
Maestro en Ortodoncia.....	—	—	—	1	1	—	—	—	—	—	—	—
Cirujano Dentista.....	—	—	—	—	—	—	—	—	—	—	—	—

30.—E D A D D E L O S A L U M N O S. 1 9 6 1

FACULTADES, ESCUELAS Y CARRERAS	46			47			48			49		
	Suma	PI	R	Suma	PI	R	Suma	PI	R	Suma	PI	R
PLANTEL NÚMERO 1												
Turno Diurno.....												
PLANTEL NÚMERO 2.....	5	—	5	—	—	—	1	1	—	1	—	1
Turno Diurno.....	—	—	—	—	—	—	1	1	—	—	—	—
Turno Vespertino.....	—	—	—	—	—	—	—	—	—	—	—	—
Turno Nocturno.....	5	—	5	—	—	—	—	—	—	1	—	1
PLANTEL NÚMERO 3												
Turno Nocturno.....	—	—	—	1	—	1	—	—	—	1	1	—
PLANTEL NÚMERO 4.....	1	—	1	—	—	—	1	—	1	1	1	—
Turno Diurno.....	1	—	1	—	—	—	1	—	1	1	1	—
Turno Nocturno.....	—	—	—	—	—	—	—	—	—	—	—	—
PLANTEL NÚMERO 5.....												
Turno Diurno.....	—	—	—	1	—	1	—	—	—	—	—	—
Turno Nocturno.....	—	—	—	1	—	1	—	—	—	—	—	—
PLANTEL NÚMERO 6.....												
Turno Diurno.....												
Turno Nocturno.....												
PLANTEL NÚMERO 7.....												
Turno Diurno.....	—	—	—	—	—	—	—	—	—	—	—	—
Turno Nocturno.....	—	—	—	—	—	—	—	—	—	—	—	—

FACULTADES, ESCUELAS Y CARRERAS	50			51			52			53		
	Suma	PI	R	Suma	PI	R	Suma	PI	R	Suma	PI	R
U. N. A. M.	22	4	18	8	2	6	12	3	9	6	2	4
FACULTADES.....	13	2	11	6	1	5	7	2	5	1	—	1
ESCUELAS PROFESIONALES.....	9	2	7	2	1	1	5	1	4	4	1	3
ESCUELA NACIONAL PREPARATORIA.....	—	—	—	—	—	—	—	—	—	1	1	—
FACULTAD DE CIENCIAS.....	—	—	—	1	—	1	1	—	1	—	—	—
Doctor en Biología.....	—	—	—	—	—	—	—	—	—	—	—	—
Doctor en Física.....	—	—	—	—	—	—	—	—	—	—	—	—
Doctor en Matemáticas.....	—	—	—	—	—	—	—	—	—	—	—	—
Actuario.....	—	—	—	—	—	—	1	—	1	—	—	—
Astrónomo.....	—	—	—	—	—	—	—	—	—	—	—	—
Biólogo.....	—	—	—	—	—	—	—	—	—	—	—	—
Físico Experimental.....	—	—	—	—	—	—	—	—	—	—	—	—
Físico Teórico.....	—	—	—	—	—	—	—	—	—	—	—	—
Matemático.....	—	—	—	1	—	1	—	—	—	—	—	—
FACULTAD DE DERECHO.....	8	1	7	1	1	—	2	1	1	1	—	1
Doctor en Derecho.....	1	—	1	1	1	—	1	1	—	—	—	—
Licenciado en Derecho.....	7	1	6	—	—	—	1	—	1	1	—	1
Trabajador Social.....	—	—	—	—	—	—	—	—	—	—	—	—
FACULTAD DE FILOSOFÍA Y LETRAS.....	1	—	1	1	—	1	4	1	3	—	—	—
Doctor en Antropología.....	—	—	—	—	—	—	—	—	—	—	—	—
Doctor en Filosofía.....	1	—	1	—	—	—	—	—	—	—	—	—
Doctor en Geografía.....	—	—	—	—	—	—	—	—	—	—	—	—
Doctor en Historia.....	—	—	—	—	—	—	—	—	—	—	—	—
Doctor en Letras.....	—	—	—	—	—	—	1	—	1	—	—	—
Doctor en Pedagogía.....	—	—	—	—	—	—	—	—	—	—	—	—
Doctor en Psicología.....	—	—	—	—	—	—	—	—	—	—	—	—
licenciado en Arte Dramático.....	—	—	—	—	—	—	—	—	—	—	—	—
licenciado en Biblioteconomía y Archivonomía.....	—	—	—	—	—	—	—	—	—	—	—	—
licenciado en Filosofía.....	—	—	—	—	—	—	1	—	1	—	—	—
licenciado en Geografía.....	—	—	—	—	—	—	—	—	—	—	—	—
licenciado en Historia.....	—	—	—	—	—	—	—	—	—	—	—	—
licenciado en Pedagogía.....	—	—	—	—	—	—	—	—	—	—	—	—
licenciado en Psicología.....	—	—	—	1	—	1	1	—	1	—	—	—
licenciado en Lengua y Literatura Alemanas.....	—	—	—	—	—	—	—	—	—	—	—	—
licenciado en Lengua y Literatura Clásicas.....	—	—	—	—	—	—	—	—	—	—	—	—
licenciado en Lengua y Literatura Españolas.....	—	—	—	—	—	—	1	1	—	—	—	—
licenciado en Lengua y Literatura Francesas.....	—	—	—	—	—	—	—	—	—	—	—	—
licenciado en Lengua y Literatura Inglesas.....	—	—	—	—	—	—	—	—	—	—	—	—
licenciado en Lengua y Literatura Italianas.....	—	—	—	—	—	—	—	—	—	—	—	—
Materias Libres y Alumnos Especiales.....	—	—	—	—	—	—	—	—	—	—	—	—

FACULTADES, ESCUELAS Y CARRERAS	50			51			52			53		
	Suma	PI	R	Suma	PI	R	Suma	PI	R	Suma	PI	R
FACULTAD DE INGENIERÍA.....	2	1	1	2	—	2	—	—	—	—	—	—
Maestro en Estructuras.....	—	—	—	—	—	—	—	—	—	—	—	—
Maestro en Ingeniería Hidráulica.....	—	—	—	—	—	—	—	—	—	—	—	—
Maestro en Ingeniería Mecánica y Eléctrica.....	—	—	—	—	—	—	—	—	—	—	—	—
Maestro en Mecánica de Suelos.....	—	—	—	—	—	—	—	—	—	—	—	—
Primer año para todas las Carreras.....	1	1	—	2	—	2	—	—	—	—	—	—
Ingeniero Civil.....	—	—	—	—	—	—	—	—	—	—	—	—
Ingeniero Geólogo.....	—	—	—	—	—	—	—	—	—	—	—	—
Ingeniero Mecánico Electricista.....	1	—	1	—	—	—	—	—	—	—	—	—
Ingeniero de Minas y Metalúrgico.....	—	—	—	—	—	—	—	—	—	—	—	—
Ingeniero Petrolero.....	—	—	—	—	—	—	—	—	—	—	—	—
Ingeniero Topógrafo y Geodesta.....	—	—	—	—	—	—	—	—	—	—	—	—
FACULTAD DE MEDICINA.....	2	—	2	1	—	1	—	—	—	—	—	—
Maestrías.....	—	—	—	—	—	—	—	—	—	—	—	—
Cursos de Adiestramiento.....	—	—	—	—	—	—	—	—	—	—	—	—
Residencias.....	—	—	—	—	—	—	—	—	—	—	—	—
Sub-Residencias.....	—	—	—	—	—	—	—	—	—	—	—	—
Internado.....	—	—	—	—	—	—	—	—	—	—	—	—
Médico Cirujano.....	2	—	2	1	—	1	—	—	—	—	—	—
ESCUELA NACIONAL DE ARQUITECTURA.....	—	—	—	—	—	—	—	—	—	—	—	—
Arquitecto.....	—	—	—	—	—	—	—	—	—	—	—	—
ESCUELA NACIONAL DE ARTES PLÁSTICAS.....	1	1	—	—	—	—	—	—	—	—	—	—
Artes Aplicadas.....	—	—	—	—	—	—	—	—	—	—	—	—
Dibujo Publicitario.....	—	—	—	—	—	—	—	—	—	—	—	—
Escultor.....	—	—	—	—	—	—	—	—	—	—	—	—
Grabador.....	—	—	—	—	—	—	—	—	—	—	—	—
Pintor.....	—	—	—	—	—	—	—	—	—	—	—	—
Materias Libres y Alumnos Especiales.....	1	1	—	—	—	—	—	—	—	—	—	—
ESCUELA NACIONAL DE CIENCIAS POLÍTICAS Y SOCIALES.....	—	—	—	—	—	—	—	—	—	—	—	—
Licenciado en Ciencias Diplomáticas.....	—	—	—	—	—	—	—	—	—	—	—	—
Licenciado en Ciencias Políticas.....	—	—	—	—	—	—	—	—	—	—	—	—
Licenciado en Ciencias Sociales.....	—	—	—	—	—	—	—	—	—	—	—	—
Licenciado en Periodismo.....	—	—	—	—	—	—	—	—	—	—	—	—

FACULTADES, ESCUELAS Y CARRERAS	50			51			52			53		
	Suma	PI	R	Suma	PI	R	Suma	PI	R	Suma	PI	R
ESCUELA NACIONAL DE CIENCIAS QUÍMICAS	4	—	4	—	—	—	—	—	—	—	—	—
Ingeniero Químico.....	4	—	4	—	—	—	—	—	—	—	—	—
Químico.....	—	—	—	—	—	—	—	—	—	—	—	—
Químico Farmacéutico y Biólogo.....	—	—	—	—	—	—	—	—	—	—	—	—
Químico Metalúrgico.....	—	—	—	—	—	—	—	—	—	—	—	—
ESCUELA NACIONAL DE COMERCIO Y ADMINISTRACION.....	—	—	—	2	1	1	—	—	—	4	1	3
Contador Público.....	—	—	—	1	—	1	—	—	—	1	—	—
Licenciado en Administración de Empresas.....	—	—	—	1	1	—	—	—	—	3	—	3
ESCUELA NACIONAL DE ECONOMÍA	—	—	—	—	—	—	—	—	—	—	—	—
Licenciado en Economía.....	2	1	1	—	—	—	1	—	1	—	—	—
ESCUELA NACIONAL DE ENFERMERÍA Y OBSTETRICIA.....	—	—	—	—	—	—	—	—	—	—	—	—
Curso de Enfermera Pediátrica.....	—	—	—	—	—	—	—	—	—	—	—	—
Curso de Terapia Física.....	—	—	—	—	—	—	—	—	—	—	—	—
Enfermera.....	—	—	—	—	—	—	—	—	—	—	—	—
Partera.....	—	—	—	—	—	—	—	—	—	—	—	—
ESCUELA NACIONAL DE MEDICINA VETERI- NARIA Y ZOOTECNIA	—	—	—	—	—	—	—	—	—	—	—	—
Médico Veterinario y Zootecnista.....	—	—	—	—	—	—	—	—	—	—	—	—
ESCUELA NACIONAL DE MÚSICA.....	1	—	1	—	—	—	3	1	2	—	—	—
Boquilla.....	—	—	—	—	—	—	—	—	—	—	—	—
Canto.....	—	—	—	—	—	—	—	—	—	—	—	—
Compositor.....	—	—	—	—	—	—	1	—	1	—	—	—
Cursos Infantiles.....	—	—	—	—	—	—	—	—	—	—	—	—
Instrumentista.....	—	—	—	—	—	—	—	—	—	—	—	—
Instrumentista de Piano.....	—	—	—	—	—	—	1	1	—	—	—	—
Solfeo y Canto Coral.....	—	—	—	—	—	—	—	—	—	—	—	—
Materias Libres.....	1	—	1	—	—	—	1	—	1	—	—	—
ESCUELA NACIONAL DE ODONTOLOGÍA	1	—	1	—	—	—	1	—	1	—	—	—
Maestro en Ortodoncia.....	—	—	—	—	—	—	—	—	—	—	—	—
Cirujano Dentista.....	1	—	1	—	—	—	1	—	1	—	—	—

30.—E D A D D E L O S A L U M N O S. 1 9 6 1

FACULTADES, ESCUELAS Y CARRERAS	50			51			52			53		
	Suma	PI	R	Suma	PI	R	Suma	PI	R	Suma	PI	R
PLANTEL NÚMERO 1												
Turno Diurno.....												
PLANTEL NÚMERO 2.....	—	—	—	—	—	—	—	—	—	—	—	—
Turno Diurno.....	—	—	—	—	—	—	—	—	—	—	—	—
Turno Vespertino.....	—	—	—	—	—	—	—	—	—	—	—	—
Turno Nocturno.....	—	—	—	—	—	—	—	—	—	—	—	—
PLANTEL NÚMERO 3												
Turno Nocturno.....	—	—	—	—	—	—	—	—	—	1	1	—
PLANTEL NÚMERO 4.....	—	—	—	—	—	—	—	—	—	—	—	—
Turno Diurno.....	—	—	—	—	—	—	—	—	—	—	—	—
Turno Nocturno.....	—	—	—	—	—	—	—	—	—	—	—	—
PLANTEL NÚMERO 5.....	—	—	—	—	—	—	—	—	—	—	—	—
Turno Diurno.....	—	—	—	—	—	—	—	—	—	—	—	—
Turno Nocturno.....	—	—	—	—	—	—	—	—	—	—	—	—
PLANTEL NÚMERO 6.....	—	—	—	—	—	—	—	—	—	—	—	—
Turno Diurno.....	—	—	—	—	—	—	—	—	—	—	—	—
Turno Nocturno.....	—	—	—	—	—	—	—	—	—	—	—	—
PLANTEL NÚMERO 7.....	—	—	—	—	—	—	—	—	—	—	—	—
Turno Diurno.....	—	—	—	—	—	—	—	—	—	—	—	—
Turno Nocturno.....	—	—	—	—	—	—	—	—	—	—	—	—

FACULTADES ESCUELAS Y CARRERAS	54			55			56			57		
	Suma	PI	R	Suma	PI	R	Suma	PI	R	Suma	PI	R
U. N. A. M.	7	3	4	5	—	5	8	3	5	5	—	5
FACULTADES.	1	1	—	5	—	5	5	2	3	3	—	3
ESCUELAS PROFESIONALES.	4	2	2	—	—	—	3	1	2	2	—	2
ESCUELA NACIONAL PREPARATORIA.	2	—	2	—	—	—	—	—	—	—	—	—
FACULTAD DE CIENCIAS.	—	—	—	—	—	—	—	—	—	—	—	—
Doctor en Biología.	—	—	—	—	—	—	—	—	—	—	—	—
Doctor en Física.	—	—	—	—	—	—	—	—	—	—	—	—
Doctor en Matemáticas.	—	—	—	—	—	—	—	—	—	—	—	—
Actuario.	—	—	—	—	—	—	—	—	—	—	—	—
Astrónomo.	—	—	—	—	—	—	—	—	—	—	—	—
Biólogo.	—	—	—	—	—	—	—	—	—	—	—	—
Físico Experimental.	—	—	—	—	—	—	—	—	—	—	—	—
Físico Teórico.	—	—	—	—	—	—	—	—	—	—	—	—
Matemático.	—	—	—	—	—	—	—	—	—	—	—	—
FACULTAD DE DERECHO.	1	1	—	2	—	2	3	2	1	1	—	1
Doctor en Derecho.	—	—	—	—	—	—	2	2	—	1	—	1
Licenciado en Derecho.	1	1	—	2	—	2	1	—	1	—	—	—
Trabajador Social.	—	—	—	—	—	—	—	—	—	—	—	—
FACULTAD DE FILOSOFÍA Y LETRAS.	—	—	—	2	—	2	—	—	—	2	—	2
Doctor en Antropología.	—	—	—	—	—	—	—	—	—	—	—	—
Doctor en Filosofía.	—	—	—	—	—	—	—	—	—	—	—	—
Doctor en Geografía.	—	—	—	—	—	—	—	—	—	—	—	—
Doctor en Historia.	—	—	—	—	—	—	—	—	—	—	—	—
Doctor en Letras.	—	—	—	—	—	—	—	—	—	—	—	—
Doctor en Pedagogía.	—	—	—	—	—	—	—	—	—	—	—	—
Doctor en Psicología.	—	—	—	—	—	—	—	—	—	—	—	—
Licenciado en Arte Dramático.	—	—	—	—	—	—	—	—	—	—	—	—
Licenciado en Biblioteconomía y Archivonomía.	—	—	—	—	—	—	—	—	—	—	—	—
Licenciado en Filosofía.	—	—	—	—	—	—	—	—	—	—	—	—
Licenciado en Geografía.	—	—	—	—	—	—	—	—	—	—	—	—
Licenciado en Historia.	—	—	—	—	—	—	—	—	—	—	—	—
Licenciado en Pedagogía.	—	—	—	1	—	1	—	—	—	—	—	—
Licenciado en Psicología.	—	—	—	—	—	—	—	—	—	2	—	2
Licenciado en Lengua y Literatura Alemanas.	—	—	—	1	—	1	—	—	—	—	—	—
Licenciado en Lengua y Literatura Clásicas.	—	—	—	—	—	—	—	—	—	—	—	—
Licenciado en Lengua y Literatura Españolas.	—	—	—	—	—	—	—	—	—	—	—	—
Licenciado en Lengua y Literatura Francesas.	—	—	—	—	—	—	—	—	—	—	—	—
Licenciado en Lengua y Literatura Inglesas.	—	—	—	—	—	—	—	—	—	—	—	—
Licenciado en Lengua y Literatura Italianas.	—	—	—	—	—	—	—	—	—	—	—	—
Materias Libres y Alumnos Especiales.	—	—	—	—	—	—	—	—	—	—	—	—

FACULTADES. ESCUELAS Y CARRERAS	54			55			56			57		
	Suma	PI	R	Suma	PI	R	Suma	PI	R	Suma	PI	R
FACULTAD DE INGENIERÍA.....	—	—	—	1	—	1	2	—	2	—	—	—
Maestro en Estructuras.....	—	—	—	—	—	—	—	—	—	—	—	—
Maestro en Ingeniería Hidráulica.....	—	—	—	—	—	—	—	—	—	—	—	—
Maestro en Ingeniería Mecánica y Eléctrica.....	—	—	—	—	—	—	—	—	—	—	—	—
Maestro en Mecánica de Suelos.....	—	—	—	—	—	—	—	—	—	—	—	—
Primer año para todas las Carreras.....	—	—	—	1	—	1	2	—	2	—	—	—
Ingeniero Civil.....	—	—	—	—	—	—	—	—	—	—	—	—
Ingeniero Geólogo.....	—	—	—	—	—	—	—	—	—	—	—	—
Ingeniero Mecánico Electricista.....	—	—	—	—	—	—	—	—	—	—	—	—
Ingeniero de Minas y Metalúrgico.....	—	—	—	—	—	—	—	—	—	—	—	—
Ingeniero Petrolero.....	—	—	—	—	—	—	—	—	—	—	—	—
Ingeniero Topógrafo y Geodesta.....	—	—	—	—	—	—	—	—	—	—	—	—
FACULTAD DE MEDICINA.....	—	—	—	—	—	—	—	—	—	—	—	—
Maestrías.....	—	—	—	—	—	—	—	—	—	—	—	—
Cursos de Adiestramiento.....	—	—	—	—	—	—	—	—	—	—	—	—
Residencias.....	—	—	—	—	—	—	—	—	—	—	—	—
Sub-Residencias.....	—	—	—	—	—	—	—	—	—	—	—	—
Internado.....	—	—	—	—	—	—	—	—	—	—	—	—
Médico Cirujano.....	—	—	—	—	—	—	—	—	—	—	—	—
ESCUELA NACIONAL DE ARQUITECTURA.....	—	—	—	—	—	—	—	—	—	—	—	—
Arquitecto.....	—	—	—	—	—	—	—	—	—	—	—	—
ESCUELA NACIONAL DE ARTES PLÁSTICAS.....	1	1	—	—	—	—	—	—	—	—	—	—
Artes Aplicadas.....	—	—	—	—	—	—	—	—	—	—	—	—
Dibujo Publicitario.....	—	—	—	—	—	—	—	—	—	—	—	—
Escultor.....	—	—	—	—	—	—	—	—	—	—	—	—
Grabador.....	—	—	—	—	—	—	—	—	—	—	—	—
Pintor.....	1	1	—	—	—	—	—	—	—	—	—	—
Materias Libres y Alumnos Especiales.....	—	—	—	—	—	—	—	—	—	—	—	—
ESCUELA NACIONAL DE CIENCIAS POLÍTICAS Y SOCIALES.....	—	—	—	—	—	—	1	—	1	—	—	—
Licenciado en Ciencias Diplomáticas.....	—	—	—	—	—	—	—	—	—	—	—	—
Licenciado en Ciencias Políticas.....	—	—	—	—	—	—	1	—	1	—	—	—
Licenciado en Ciencias Sociales.....	—	—	—	—	—	—	—	—	—	—	—	—
Licenciado en Periodismo.....	—	—	—	—	—	—	—	—	—	—	—	—

FACULTADES, ESCUELAS Y CARRERAS	54			55			56			57		
	Suma	PI	R	Suma	PI	R	Suma	PI	R	Suma	PI	R
ESCUELA NACIONAL DE CIENCIAS QUÍMICAS	—	—	—	—	—	—	—	—	—	—	—	—
Ingeniero Químico.....	—	—	—	—	—	—	—	—	—	—	—	—
Químico.....	—	—	—	—	—	—	—	—	—	—	—	—
Químico Farmacéutico y Biólogo.....	—	—	—	—	—	—	—	—	—	—	—	—
Químico Metalúrgico.....	—	—	—	—	—	—	—	—	—	—	—	—
ESCUELA NACIONAL DE COMERCIO Y ADMINISTRACION.....	2	1	1	—	—	—	2	1	1	1	—	1
Contador Público.....	1	—	1	—	—	—	—	—	—	1	—	1
Licenciado en Administración de Empresas.....	1	1	—	—	—	—	2	1	1	—	—	—
ESCUELA NACIONAL DE ECONOMÍA	—	—	—	—	—	—	—	—	—	1	—	1
Licenciado en Economía.....	—	—	—	—	—	—	—	—	—	—	—	—
ESCUELA NACIONAL DE ENFERMERÍA Y OBSTETRICIA.....	—	—	—	—	—	—	—	—	—	—	—	—
Curso de Enfermera Pediátrica.....	—	—	—	—	—	—	—	—	—	—	—	—
Curso de Terapia Física.....	—	—	—	—	—	—	—	—	—	—	—	—
Enfermera.....	—	—	—	—	—	—	—	—	—	—	—	—
Partera.....	—	—	—	—	—	—	—	—	—	—	—	—
ESCUELA NACIONAL DE MEDICINA VETERI- NARIA Y ZOOTECNIA	—	—	—	—	—	—	—	—	—	—	—	—
Médico Veterinario y Zootecnista.....	—	—	—	—	—	—	—	—	—	—	—	—
ESCUELA NACIONAL DE MÚSICA.....	1	—	1	—	—	—	—	—	—	—	—	—
Boquilla.....	—	—	—	—	—	—	—	—	—	—	—	—
Canto.....	—	—	—	—	—	—	—	—	—	—	—	—
Compositor.....	1	—	1	—	—	—	—	—	—	—	—	—
Cursos Infantiles.....	—	—	—	—	—	—	—	—	—	—	—	—
Instrumentista.....	—	—	—	—	—	—	—	—	—	—	—	—
Instrumentista de Piano.....	—	—	—	—	—	—	—	—	—	—	—	—
Solfeo y Canto Coral.....	—	—	—	—	—	—	—	—	—	—	—	—
Materias Libres.....	—	—	—	—	—	—	—	—	—	—	—	—
ESCUELA NACIONAL DE ODONTOLOGÍA	—	—	—	—	—	—	—	—	—	—	—	—
Maestro en Ortodoncia.....	—	—	—	—	—	—	—	—	—	—	—	—
Cirujano Dentista.....	—	—	—	—	—	—	—	—	—	—	—	—

FACULTADES, ESCUELAS Y CARRERAS	54			55			56			57		
	Suma	PI	R	Suma	PI	R	Suma	PI	R	Suma	PI	R
PLANTEL NÚMERO 1												
Turno Diurno.....												
PLANTEL NÚMERO 2.....	2	--	2	--	--	--	--	--	--	--	--	--
Turno Diurno.....	2	--	2	--	--	--	--	--	--	--	--	--
Turno Vespertino.....	--	--	--	--	--	--	--	--	--	--	--	--
Turno Nocturno.....	--	--	--	--	--	--	--	--	--	--	--	--
PLANTEL NÚMERO 3												
Turno Nocturno.....	--	--	--	--	--	--	--	--	--	--	--	--
PLANTEL NÚMERO 4.....	--	--	--	--	--	--	--	--	--	--	--	--
Turno Diurno.....	--	--	--	--	--	--	--	--	--	--	--	--
Turno Nocturno.....	--	--	--	--	--	--	--	--	--	--	--	--
PLANTEL NÚMERO 5.....	--	--	--	--	--	--	--	--	--	--	--	--
Turno Diurno.....	--	--	--	--	--	--	--	--	--	--	--	--
Turno Nocturno.....	--	--	--	--	--	--	--	--	--	--	--	--
PLANTEL NÚMERO 6.....	--	--	--	--	--	--	--	--	--	--	--	--
Turno Diurno.....	--	--	--	--	--	--	--	--	--	--	--	--
Turno Nocturno.....	--	--	--	--	--	--	--	--	--	--	--	--
PLANTEL NÚMERO 7.....	--	--	--	--	--	--	--	--	--	--	--	--
Turno Diurno.....	--	--	--	--	--	--	--	--	--	--	--	--
Turno Nocturno.....	--	--	--	--	--	--	--	--	--	--	--	--

FACULTADES ESCUELAS Y CARRERAS	58			59			60			De 61 o Más		
	Suma	PI	R	Suma	PI	R	Suma	PI	R	Suma	PI	R
U. N. A. M.	7	1	6	7	7	—	24	—	24	82	7	75
FACULTADES.	4	1	3	—	—	—	4	—	4	15	—	15
ESCUELAS PROFESIONALES.	3	—	3	—	—	—	20	—	20	66	6	60
ESCUELA NACIONAL PREPARATORIA.	—	—	—	7	7	—	—	—	—	1	1	—
FACULTAD DE CIENCIAS.	—	—	—	—	—	—	—	—	—	2	—	2
Doctor en Biología.	—	—	—	—	—	—	—	—	—	—	—	—
Doctor en Física.	—	—	—	—	—	—	—	—	—	—	—	—
Doctor en Matemáticas.	—	—	—	—	—	—	—	—	—	—	—	—
Actuario.	—	—	—	—	—	—	—	—	—	1	—	1
Astrónomo.	—	—	—	—	—	—	—	—	—	1	—	1
Biólogo.	—	—	—	—	—	—	—	—	—	—	—	—
Físico Experimental.	—	—	—	—	—	—	—	—	—	—	—	—
Físico Teórico.	—	—	—	—	—	—	—	—	—	—	—	—
Matemático.	—	—	—	—	—	—	—	—	—	—	—	—
FACULTAD DE DERECHO.	2	—	2	—	—	—	3	—	3	10	—	10
Doctor en Derecho.	—	—	—	—	—	—	—	—	—	—	—	—
Licenciado en Derecho.	2	—	2	—	—	—	3	—	3	10	—	10
Trabajador Social.	—	—	—	—	—	—	—	—	—	—	—	—
FACULTAD DE FILOSOFÍA Y LETRAS.	1	1	—	—	—	—	—	—	—	—	—	—
Doctor en Antropología.	—	—	—	—	—	—	—	—	—	—	—	—
Doctor en Filosofía.	—	—	—	—	—	—	—	—	—	—	—	—
Doctor en Geografía.	—	—	—	—	—	—	—	—	—	—	—	—
Doctor en Historia.	—	—	—	—	—	—	—	—	—	—	—	—
Doctor en Letras.	—	—	—	—	—	—	—	—	—	—	—	—
Doctor en Pedagogía.	—	—	—	—	—	—	—	—	—	—	—	—
Doctor en Psicología.	—	—	—	—	—	—	—	—	—	—	—	—
Licenciado en Arte Dramático.	—	—	—	—	—	—	—	—	—	—	—	—
Licenciado en Biblioteconomía y Archivonomía.	—	—	—	—	—	—	—	—	—	—	—	—
Licenciado en Filosofía.	—	—	—	—	—	—	—	—	—	—	—	—
Licenciado en Geografía.	—	—	—	—	—	—	—	—	—	—	—	—
Licenciado en Historia.	—	—	—	—	—	—	—	—	—	—	—	—
Licenciado en Pedagogía.	—	—	—	—	—	—	—	—	—	—	—	—
Licenciado en Psicología.	1	1	—	—	—	—	—	—	—	—	—	—
Licenciado en Lengua y Literatura Alemanas.	—	—	—	—	—	—	—	—	—	—	—	—
Licenciado en Lengua y Literatura Clásicas.	—	—	—	—	—	—	—	—	—	—	—	—
Licenciado en Lengua y Literatura Españolas.	—	—	—	—	—	—	—	—	—	—	—	—
Licenciado en Lengua y Literatura Francesas.	—	—	—	—	—	—	—	—	—	—	—	—
Licenciado en Lengua y Literatura Inglesas.	—	—	—	—	—	—	—	—	—	—	—	—
Licenciado en Lengua y Literatura Italianas.	—	—	—	—	—	—	—	—	—	—	—	—
Materias Libres y Alumnos Especiales.	—	—	—	—	—	—	—	—	—	—	—	—

30.—E D A D D E L O S A L U M N O S. 1 9 6 1

FACULTADES ESCUELAS Y CARRERAS	58			59			60			De 61 o Más		
	Suma	PI	R	Suma	PI	R	Suma	PI	R	Suma	PI	R
FACULTAD DE INGENIERÍA.....	—	—	—	—	—	—	—	—	—	3	—	3
Maestro en Estructuras.....	—	—	—	—	—	—	—	—	—	—	—	—
Maestro en Ingeniería Hidráulica.....	—	—	—	—	—	—	—	—	—	—	—	—
Maestro en Ingeniería Mecánica y Eléctrica.....	—	—	—	—	—	—	—	—	—	—	—	—
Maestro en Mecánica de Suelos.....	—	—	—	—	—	—	—	—	—	1	—	1
Primer año para todas las Carreras.....	—	—	—	—	—	—	—	—	—	—	—	—
Ingeniero Civil.....	—	—	—	—	—	—	—	—	—	—	—	—
Ingeniero Geólogo.....	—	—	—	—	—	—	—	—	—	—	—	—
Ingeniero Mecánico Electricista.....	—	—	—	—	—	—	—	—	—	—	—	—
Ingeniero de Minas y Metalúrgico.....	—	—	—	—	—	—	—	—	—	1	—	1
Ingeniero Petrolero.....	—	—	—	—	—	—	—	—	—	1	—	1
Ingeniero Topógrafo y Geodesta.....	—	—	—	—	—	—	—	—	—	—	—	—
FACULTAD DE MEDICINA.....	1	—	1	—	—	—	1	—	1	—	—	—
Maestrias.....	—	—	—	—	—	—	—	—	—	—	—	—
Cursos de Adiestramiento.....	—	—	—	—	—	—	—	—	—	—	—	—
Residencias.....	—	—	—	—	—	—	—	—	—	—	—	—
Sub-Residencias.....	—	—	—	—	—	—	—	—	—	—	—	—
Internado.....	—	—	—	—	—	—	—	—	—	—	—	—
Médico Cirujano.....	1	—	1	—	—	—	1	—	1	—	—	—
ESCUELA NACIONAL DE ARQUITECTURA.....	1	—	1	—	—	—	—	—	—	2	—	2
Arquitecto.....	1	—	1	—	—	—	—	—	—	2	—	2
ESCUELA NACIONAL DE ARTES PLÁSTICAS.....	—	—	—	—	—	—	—	—	—	—	—	—
Artes Aplicadas.....	—	—	—	—	—	—	—	—	—	—	—	—
Dibujo Publicitario.....	—	—	—	—	—	—	—	—	—	—	—	—
Escultor.....	—	—	—	—	—	—	—	—	—	—	—	—
Grabador.....	—	—	—	—	—	—	—	—	—	—	—	—
Pintor.....	—	—	—	—	—	—	—	—	—	—	—	—
Materias Libres y Alumnos Especiales.....	—	—	—	—	—	—	—	—	—	3	3	—
ESCUELA NACIONAL DE CIENCIAS POLÍTICAS Y SOCIALES.....	—	—	—	—	—	—	—	—	—	—	—	—
Licenciado en Ciencias Diplomáticas.....	—	—	—	—	—	—	—	—	—	—	—	—
Licenciado en Ciencias Políticas.....	—	—	—	—	—	—	—	—	—	3	3	—
Licenciado en Ciencias Sociales.....	—	—	—	—	—	—	—	—	—	—	—	—
Licenciado en Periodismo.....	—	—	—	—	—	—	—	—	—	—	—	—

FACULTADES, ESCUELAS Y CARRERAS	58			59			60			De 61 Años o Más		
	Suma	PI	R	Suma	PI	R	Suma	PI	R	Suma	PI	R
ESCUELA NACIONAL DE CIENCIAS QUÍMICAS	—	—	—	—	—	—	—	—	—	5	2	3
Ingeniero Químico.....	—	—	—	—	—	—	—	—	—	2	2	—
Químico.....	—	—	—	—	—	—	—	—	—	2	—	2
Químico Farmacéutico y Biólogo.....	—	—	—	—	—	—	—	—	—	1	—	1
Químico Metalúrgico.....	—	—	—	—	—	—	—	—	—	—	—	—
ESCUELA NACIONAL DE COMERCIO Y ADMINISTRACION.....	1	—	1	—	—	—	20	—	20	42	1	41
Contador Público.....	1	—	1	—	—	—	19	—	19	37	—	37
Licenciado en Administración de Empresas.....	—	—	—	—	—	—	1	—	1	5	1	4
ESCUELA NACIONAL DE ECONOMÍA	—	—	—	—	—	—	—	—	—	2	—	2
Licenciado en Economía.....	—	—	—	—	—	—	—	—	—	2	—	2
ESCUELA NACIONAL DE ENFERMERÍA Y OBSTETRICIA.....	—	—	—	—	—	—	—	—	—	3	—	3
Curso de Enfermera Pediátrica.....	—	—	—	—	—	—	—	—	—	3	—	3
Curso de Terapia Física.....	—	—	—	—	—	—	—	—	—	3	—	3
Enfermera.....	—	—	—	—	—	—	—	—	—	3	—	3
Partera.....	—	—	—	—	—	—	—	—	—	3	—	3
ESCUELA NACIONAL DE MEDICINA VETERI- NARIA Y ZOOTECNIA	—	—	—	—	—	—	—	—	—	3	—	3
Médico Veterinario y Zootecnista.....	—	—	—	—	—	—	—	—	—	3	—	3
ESCUELA NACIONAL DE MÚSICA.....	1	—	1	—	—	—	—	—	—	6	—	6
Boquilla.....	—	—	—	—	—	—	—	—	—	—	—	—
Canto.....	—	—	—	—	—	—	—	—	—	—	—	—
Compositor.....	—	—	—	—	—	—	—	—	—	—	—	—
Cursos Infantiles.....	—	—	—	—	—	—	—	—	—	—	—	—
Instrumentista.....	—	—	—	—	—	—	—	—	—	—	—	—
Instrumentista de Piano.....	1	—	1	—	—	—	—	—	—	1	—	1
Solfeo y Canto Coral.....	—	—	—	—	—	—	—	—	—	5	—	5
Materias Libres.....	—	—	—	—	—	—	—	—	—	5	—	5
ESCUELA NACIONAL DE ODONTOLOGÍA	—	—	—	—	—	—	—	—	—	—	—	—
Maestro en Ortodoncia.....	—	—	—	—	—	—	—	—	—	—	—	—
Cirujano Dentista.....	—	—	—	—	—	—	—	—	—	—	—	—

30.—E D A D D E L O S A L U M N O S. 1 9 6 1

FACULTADES, ESCUELAS Y CARRERAS	58			59			60			De 61 Años o Más		
	Suma	PI	R	Suma	PI	R	Suma	PI	R	Suma	PI	R
PLANTEL NÚMERO 1 Turno Diurno.....												
PLANTEL NÚMERO 2.....	—	—	—	—	—	—	—	—	—	—	—	—
Turno Diurno.....	—	—	—	—	—	—	—	—	—	—	—	—
Turno Vespertino.....	—	—	—	—	—	—	—	—	—	—	—	—
Turno Nocturno.....	—	—	—	—	—	—	—	—	—	—	—	—
PLANTEL NÚMERO 3 Turno Nocturno.....	—	—	—	—	—	—	—	—	—	—	—	—
PLANTEL NÚMERO 4.....	—	—	—	—	—	—	—	—	—	1	1	—
Turno Diurno.....	—	—	—	—	—	—	—	—	—	1	1	—
Turno Nocturno.....	—	—	—	—	—	—	—	—	—	—	—	—
PLANTEL NÚMERO 5.....	—	—	—	7	7	—	—	—	—	—	—	—
Turno Diurno.....	—	—	—	7	7	—	—	—	—	—	—	—
Turno Nocturno.....	—	—	—	—	—	—	—	—	—	—	—	—
PLANTEL NÚMERO 6.....	—	—	—	—	—	—	—	—	—	—	—	—
Turno Diurno.....	—	—	—	—	—	—	—	—	—	—	—	—
Turno Nocturno.....	—	—	—	—	—	—	—	—	—	—	—	—
PLANTEL NÚMERO 7.....	—	—	—	—	—	—	—	—	—	—	—	—
Turno Diurno.....	—	—	—	—	—	—	—	—	—	—	—	—
Turno Nocturno.....	—	—	—	—	—	—	—	—	—	—	—	—

FACULTADES, ESCUELAS Y CARRERAS	TOTAL GENERAL	INSCRIPCIÓN GENERAL									
		HOMBRES					MUJERES				
		TOTAL HOMBRES	Solteros	Casados	Divorciados	Viudos	TOTAL MUJERES	Solteras	Casadas	Divorciadas	Viudas
UNIVERSIDAD NACIONAL AUTÓNOMA DE MEXICO.....	67 967	a) 55 801	52 573	2 786	51	16	b) 12 166	11 160	236	31	17
FACULTADES.....	25 304	21 099	19 251	1 808	28	12	4 205	4 002	171	19	13
ESCUELAS PROFESIONALES.....	18 465	14 856	14 093	741	19	3	3 609	3 541	58	7	3
ESCUELA NACIONAL PREPARATORIA.....	23 101	19 471	19 229	237	4	1	3 630	3 617	7	5	1
FACULTAD DE CIENCIAS.....	1 126	777	721	54	2	—	349	341	7	—	1
Doctor en Biología.....	19	9	4	5	—	—	10	7	3	—	—
Doctor en Física.....	12	11	7	4	—	—	1	1	—	—	—
Doctor en Matemáticas.....	5	3	3	—	—	—	2	2	—	—	—
Actuario.....	163	142	136	6	—	—	21	21	—	—	—
Astrónomo.....	8	8	8	—	—	—	—	—	—	—	—
Biólogo.....	404	173	164	8	1	—	231	227	3	—	1
Físico Experimental.....	257	231	214	17	—	—	26	26	—	—	—
Físico Teórico.....	132	109	100	8	1	—	23	23	—	—	—
Físico Matemático.....	126	91	85	6	—	—	35	34	1	—	—
FACULTAD DE DERECHO.....	6 721	5 637	4 976	648	10	3	1 084	1 043	35	5	1
Doctor en Derecho.....	68	63	30	31	—	2	5	4	1	—	—
Licenciado en Derecho.....	6 235	5 541	4 920	610	10	1	694	666	25	3	—
Trabajador Social.....	418	33	26	7	—	—	385	373	9	2	1
FACULTAD DE FILOSOFÍA Y LETRAS.....	2 168	760	635	119	5	1	1 408	1 304	84	12	8
Doctor en Antropología.....	7	4	2	2	—	—	3	—	2	1	—
Doctor en Filosofía.....	23	15	10	5	—	—	8	6	1	—	1
Doctor en Geografía.....	11	5	5	—	—	—	6	6	—	—	—
Doctor en Historia.....	5	2	1	1	—	—	3	2	—	1	—
Doctor en Letras.....	10	8	2	6	—	—	2	2	—	—	—
Doctor en Pedagogía.....	6	3	1	2	—	—	3	2	1	—	—
Doctor en Psicología.....	95	32	17	15	—	—	63	55	8	—	—
Licenciado en Arte Dramático.....	13	7	5	1	1	—	6	6	—	—	—
Licenciado en Biblioteconomía y Archivonomía.....	24	6	4	2	—	—	18	16	2	—	—
Licenciado en Filosofía.....	181	133	115	17	1	—	48	41	6	—	1
Licenciado en Geografía.....	99	41	36	5	—	—	58	54	3	1	—
Licenciado en Historia.....	238	79	63	13	2	1	159	150	7	1	1
Licenciado en Pedagogía.....	97	31	23	8	—	—	66	62	3	1	—
Licenciado en Psicología.....	894	256	233	23	—	—	638	595	33	6	4
Licenciado en Lengua y Literatura Alemanas.....	7	2	1	1	—	—	5	4	1	—	—
Licenciado en Lengua y Literatura Clásicas.....	52	24	21	3	—	—	28	28	—	—	—
Licenciado en Lengua y Literatura Españolas.....	240	64	55	9	—	—	176	165	9	1	1
Licenciado en Lengua y Literatura Francesas.....	28	11	10	1	—	—	17	16	1	—	—
Licenciado en Lengua y Literatura Inglesas.....	111	27	22	4	1	—	84	80	4	—	—
Licenciado en Lengua y Literatura Italianas.....	5	—	—	—	—	—	5	5	—	—	—
Materias Libres y Alumnos Especiales.....	22	10	9	1	—	—	12	9	3	—	—
FACULTAD DE INGENIERÍA.....	6 883	6 859	6 377	472	6	4	24	22	2	—	—
Maestría en Estructuras.....	47	47	35	12	—	—	—	—	—	—	—
Maestría en Ingeniería Hidráulica.....	15	14	10	4	—	—	1	1	—	—	—
Maestría en Ingeniería Mecánica y Eléctrica.....	9	9	4	4	—	1	—	—	—	—	—
Maestría en Mecánica de Suelos.....	23	23	14	9	—	—	—	—	—	—	—

FACULTADES, ESCUELAS Y CARRERAS	TOTAL GENERAL	INSCRIPCIÓN GENERAL									
		HOMBRES					MUJERES				
		TOTAL HOMBRES	Solteros	Casados	Divorciados	Viudos	TOTAL MUJERES	Solteras	Casadas	Divorciadas	Viudas
ESCUELA NACIONAL DE MEDICINA VETERINARIA Y ZOOTECNIA..... Médico Veterinario y Zootecnista.....	1 168	1 107	1 062	41	4	—	61	61	—	—	—
ESCUELA NACIONAL DE MÚSICA..... Boquilla.....	742	357	331	24	2	—	385	371	13	—	1
Canto.....	8	7	7	—	—	—	1	1	—	—	—
Compositor.....	52	31	30	1	—	—	21	20	1	—	—
Cursos Infantiles.....	19	18	14	3	1	—	1	1	—	—	—
Instrumentista.....	115	43	43	—	—	—	72	72	—	—	—
Instrumentista de Piano.....	62	45	43	2	—	—	17	17	—	—	—
Solfeo y Canto Coral.....	253	184	181	13	—	—	169	163	6	—	—
Materias Libres.....	5	4	3	1	—	—	1	1	—	—	—
	228	125	110	14	1	—	103	96	6	—	1
ESCUELA NACIONAL DE ODONTOLOGÍA..... Maestro en Ortodoncia.....	1 054	686	655	30	1	—	368	364	4	—	—
Cirujano Dentista.....	6	3	2	1	—	—	3	1	2	—	—
	1 048	683	653	29	1	—	365	363	2	—	—
PLANTEL NÚMERO 1..... Turno Diurno.....	2 298	1 738	1 737	1	—	—	560	560	—	—	—
PLANTEL NÚMERO 2..... Turno Diurno.....	4 375	3 776	3 755	19	1	1	599	598	1	—	—
Turno Vespertino.....	1 780	1 417	1 417	—	—	—	363	363	—	—	—
Turno Nocturno.....	1 223	1 091	1 098	—	—	—	132	132	—	—	—
	1 372	1 268	1 247	19	1	1	104	103	1	—	—
PLANTEL NÚMERO 3..... Turno Nocturno.....	2 345	2 082	1 995	85	2	—	263	260	1	1	1
PLANTEL NÚMERO 4..... Turno Diurno.....	2 137	1 788	1 757	31	—	—	349	346	2	1	—
Turno Nocturno.....	1 091	865	865	—	—	—	226	226	—	—	—
	1 046	923	892	31	—	—	123	120	2	1	—
PLANTEL NÚMERO 5..... Turno Diurno.....	6 627	5 724	5 676	48	—	—	903	899	2	2	—
Turno Nocturno.....	3 690	3 043	3 037	6	—	—	647	646	1	—	—
	2 937	2 681	2 639	42	—	—	256	253	1	2	—
PLANTEL NÚMERO 6..... Turno Diurno.....	2 046	1 707	1 698	9	—	—	339	339	—	—	—
Turno Nocturno.....	1 053	836	834	2	—	—	217	217	—	—	—
	993	871	864	7	—	—	122	122	—	—	—
PLANTEL NÚMERO 7..... Turno Diurno.....	3 273	2 656	2 611	44	1	—	617	615	1	1	—
Turno Nocturno.....	1 897	1 453	1 452	1	—	—	444	444	—	—	—
	1 376	1 203	1 159	43	1	—	173	171	1	1	—
INSTITUTO DE QUÍMICA..... Doctor en Ciencias Químicas.....	2	2	—	—	—	—	—	—	—	—	—
CURSOS DE VERANO.....	1 095	373	—	—	—	—	722	—	—	—	—

FACULTADES, ESCUELAS Y CARRERAS	PRIMER INGRESO								
	SUMA DE PRIMER INGRESO	HOMBRES				MUJERES			
		Solteros	Casados	Divorciados	Viudos	Solteras	Casadas	Divorciadas	Viudas
UNIVERSIDAD NACIONAL AUTONOMA DE MEXICO.....	c) 23 550	17 372	502	8	3	4 493	62	8	7
FACULTADES.....	6 687	4 893	301	6	2	1 435	40	5	5
ESCUELAS PROFESIONALES.....	5 129	3 955	79	—	1	1 077	15	1	1
ESCUELA NACIONAL PREPARATORIA.....	10 639	8 524	122	2	—	1 981	7	2	1
FACULTAD DE CIENCIAS.....	438	291	16	—	—	130	1	—	—
Doctor en Biología.....	11	1	4	—	—	6	—	—	—
Doctor en Física.....	8	5	3	—	—	—	—	—	—
Doctor en Matemáticas.....	4	3	—	—	—	1	—	—	—
Actuario.....	82	69	1	—	—	12	—	—	—
Astrónomo.....	4	4	—	—	—	—	—	—	—
Biólogo.....	141	66	—	—	—	75	—	—	—
Físico Experimental.....	103	81	6	—	—	16	—	—	—
Físico Teórico.....	29	23	—	—	—	6	—	—	—
Físico Matemático.....	56	39	2	—	—	14	1	—	—
FACULTAD DE DERECHO.....	1 675	1 228	75	—	1	362	8	1	—
Doctor en Derecho.....	36	17	15	—	1	2	1	—	—
Licenciado en Derecho.....	1 446	1 203	60	—	—	180	2	1	—
Trabajador Social.....	193	8	—	—	—	180	5	—	—
FACULTAD DE FILOSOFÍA Y LETRAS.....	977	326	37	3	—	581	22	4	4
Doctor en Antropología.....	2	—	1	—	—	—	1	—	—
Doctor en Filosofía.....	11	7	—	—	—	4	—	—	—
Doctor en Geografía.....	3	2	—	—	—	1	—	—	—
Doctor en Historia.....	1	—	—	—	—	—	—	1	—
Doctor en Letras.....	1	—	1	—	—	—	—	—	—
Doctor en Pedagogía.....	—	—	—	—	—	—	—	—	—
Doctor en Psicología.....	7	1	1	—	—	5	—	—	—
Licenciado en Arte Dramático.....	1	—	—	1	—	—	—	—	—
Licenciado en Biblioteconomía y Archivonomía.....	11	3	—	—	—	7	1	—	—
Licenciado en Filosofía.....	99	72	10	1	—	13	2	—	1
Licenciado en Geografía.....	47	18	2	—	—	26	1	—	—
Licenciado en Historia.....	108	33	5	1	—	65	3	—	1
Licenciado en Pedagogía.....	47	10	5	—	—	29	2	1	—
Licenciado en Psicología.....	419	122	4	—	—	282	8	2	1
Licenciado en Lengua y Literatura Alemanas.....	3	1	—	—	—	2	—	—	—
Licenciado en Lengua y Literatura Clásicas.....	24	8	1	—	—	15	—	—	—
Licenciado en Lengua y Literatura Españolas.....	102	28	4	—	—	68	1	—	1
Licenciado en Lengua y Literatura Francesas.....	18	8	1	—	—	8	1	—	—
Licenciado en Lengua y Literatura Inglesas.....	71	13	2	—	—	54	2	—	—
Licenciado en Lengua y Literatura Italianas.....	2	—	—	—	—	2	—	—	—
Materias Libres y Alumnos Especiales.....	—	—	—	—	—	—	—	—	—
FACULTAD DE INGENIERÍA.....	1 668	1 626	34	—	1	7	—	—	—
Maestría en Estructuras.....	35	26	9	—	—	—	—	—	—
Maestría en Ingeniería Hidráulica.....	14	9	4	—	—	1	—	—	—
Maestría en Ingeniería Mecánica y Eléctrica.....	8	4	4	—	—	—	—	—	—
Maestría en Mecánica de Suelos.....	16	9	7	—	—	—	—	—	—

FACULTADES, ESCUELAS Y CARRERAS	PRIMER INGRESO								
	SUMA DE PRIMER INGRESO	HOMBRES				MUJERES			
		Solteros	Casados	Divorciados	Viudos	Solteras	Casadas	Divorciadas	Viudas
Primer Año para Todas las Carreras.....	1 561	1 544	10	—	1	6	—	—	—
Ingeniero Civil.....	12	12	—	—	—	—	—	—	—
Ingeniero Geólogo.....	4	4	—	—	—	—	—	—	—
Ingeniero Mecánico Electricista.....	17	17	—	—	—	—	—	—	—
Ingeniero de Minas y Metalurgista.....	—	—	—	—	—	—	—	—	—
Ingeniero Petrolero.....	1	1	—	—	—	—	—	—	—
Ingeniero Topógrafo y Geodesta.....	—	—	—	—	—	—	—	—	—
FACULTAD DE MEDICINA.....	1 929	1 422	139	3	—	355	9	—	1
Maestrías.....	71	31	31	—	—	5	3	—	1
Cursos de Adiestramiento.....	67	24	38	—	—	4	1	—	—
Residencias.....	4	3	1	—	—	—	—	—	—
Sub-Residencias.....	74	40	22	—	—	12	—	—	—
Internados.....	28	18	8	—	—	2	—	—	—
Médico Cirujano y Partero.....	1 685	1 306	39	3	—	332	5	—	—
ESCUELA NACIONAL DE ARQUITECTURA.....									
Arquitecto.....	837	768	9	—	—	60	—	—	—
ESCUELA NACIONAL DE ARTES PLÁSTICAS.....	249	203	9	—	—	34	3	—	—
Artes Aplicadas.....	37	35	1	—	—	1	—	—	—
Dibujo Publicitario.....	82	74	—	—	—	8	—	—	—
Escultor.....	7	6	—	—	—	1	—	—	—
Grabador.....	10	9	1	—	—	—	—	—	—
Pintor.....	29	21	1	—	—	6	1	—	—
Materias Libres y Alumnos Especiales.....	84	58	6	—	—	18	2	—	—
ESCUELA NACIONAL DE CIENCIAS POLÍTICAS Y SOCIALES.....	275	209	2	—	—	62	2	—	—
Licenciado en Ciencias Diplomáticas.....	103	72	—	—	—	31	—	—	—
Licenciado en Ciencias Políticas.....	81	70	1	—	—	10	—	—	—
Licenciado en Ciencias Sociales.....	46	34	1	—	—	9	2	—	—
Licenciado en Periodismo.....	45	33	—	—	—	12	—	—	—
ESCUELA NACIONAL DE CIENCIAS QUÍMICAS.....	643	456	2	—	—	185	—	—	—
Ingeniero Químico.....	429	385	2	—	—	42	—	—	—
Químico.....	97	31	—	—	—	66	—	—	—
Químico Farmacéutico y Biólogo.....	104	27	—	—	—	77	—	—	—
Químico Metalúrgico.....	13	13	—	—	—	—	—	—	—
ESCUELA NACIONAL DE COMERCIO Y ADMINISTRACION.....	1 459	1 208	15	—	1	234	1	—	—
Contador Público.....	1 118	913	7	—	1	197	—	—	—
Licenciado en Administración de Empresas.....	341	295	8	—	—	37	1	—	—
ESCUELA NACIONAL DE ECONOMÍA.....									
Licenciado en Economía.....	540	441	20	—	—	78	—	—	1
ESCUELA NACIONAL DE ENFERMERÍA Y OBSTETRICIA.....	128	3	—	—	—	121	3	1	—
Curso de Enfermera Pediátrica.....	9	—	—	—	—	7	1	1	—
Curso de Terapia Física.....	4	—	—	—	—	4	—	—	—
Enfermera.....	101	3	—	—	—	96	2	—	—
Partera.....	14	—	—	—	—	14	—	—	—

FACULTADES, ESCUELAS Y CARRERAS	PRIMER INGRESO								
	SUMA DE PRIMER INGRESO	HOMBRES				MUJERES			
		Solteros	Casados	Divorciados	Viudos	Solteras	Casadas	Divorciadas	Viudas
ESCUELA NACIONAL DE MEDICINA VETERINARIA Y ZOOTECNIA.....	315	294	4	—	—	17	—	—	—
Médico Veterinario y Zootecnista.....			4	—	—				
ESCUELA NACIONAL DE MÚSICA.....	363	174	11	—	—	174	4	—	—
Boquilla.....	1	1	—	—	—	—	—	—	—
Canto.....	26	17	1	—	—	8	—	—	—
Compositor.....	8	7	1	—	—	—	—	—	—
Cursos Infantiles.....	59	23	—	—	—	36	—	—	—
Instrumentista.....	18	14	—	—	—	4	—	—	—
Instrumentista de Piano.....	119	39	2	—	—	76	2	—	—
Solfeo y Canto Coral.....	2	1	—	—	—	1	—	—	—
Materias Libres.....	130	72	7	—	—	49	2	—	—
ESCUELA NACIONAL DE ODONTOLOGÍA.....	320	199	7	—	—	112	2	—	—
Maestro en Ortodoncia.....	6	2	1	—	—	1	2	—	—
Cirujano Dentista.....	314	197	6	—	—	111	—	—	—
PLANTEL NÚMERO 1.....	984	709	—	—	—	275	—	—	—
Turno Diurno.....									
PLANTEL NÚMERO 2.....	1 404	1 183	—	—	—	220	1	—	—
Turno Diurno.....	662	529	—	—	—	133	—	—	—
Turno Vespertino.....	398	347	—	—	—	51	—	—	—
Turno Nocturno.....	344	307	—	—	—	36	1	—	—
PLANTEL NÚMERO 3.....	1 092	891	59	2	—	137	1	1	1
Turno Nocturno.....									
PLANTEL NÚMERO 4.....	975	778	22	—	—	173	2	—	—
Turno Diurno.....	498	390	—	—	—	108	—	—	—
Turno Nocturno.....	477	388	22	—	—	65	2	—	—
PLANTEL NÚMERO 5.....	3 362	2 726	28	—	—	605	2	1	—
Turno Diurno.....	1 904	1 481	5	—	—	417	1	—	—
Turno Nocturno.....	1 458	1 245	23	—	—	188	1	1	—
PLANTEL NÚMERO 6.....	1 116	888	—	—	—	228	—	—	—
Turno Diurno.....	569	427	—	—	—	142	—	—	—
Turno Nocturno.....	547	461	—	—	—	86	—	—	—
PLANTEL NÚMERO 7.....	1 706	1 349	13	—	—	343	1	—	—
Turno Diurno.....	919	688	—	—	—	231	—	—	—
Turno Nocturno.....	787	661	13	—	—	112	1	—	—
INSTITUTO DE QUÍMICA.....	—	—	—	—	—	—	—	—	—
Doctor en Ciencias Químicas.....									
CURSOS DE VERANO.....	1 095	—	—	—	—	—	—	—	—

FACULTADES, ESCUELAS Y CARRERAS	R E I N G R E S O								
	SUMA DE REINGRESO	H O M B R E S				M U J E R E S			
		Solteros	Casados	Divorciados	Viudos	Solteras	Casadas	Divorciadas	Viudas
UNIVERSIDAD NACIONAL AUTÓNOMA DE MEXICO.....	(d) 44 417	35 201	2 284	43	13	6 667	174	23	10
FACULTADES.....	18 617	14 358	1 507	22	10	2 567	131	14	8
ESCUELAS PROFESIONALES.....	13 336	10 138	662	19	2	2 464	43	6	2
ESCUELA NACIONAL PREPARATORIA.....	12 462	10 705	115	2	1	1 636	—	3	—
FACULTAD DE CIENCIAS.....	688	430	38	2	—	211	6	—	1
Doctor en Biología.....	8	3	1	—	—	1	3	—	—
Doctor en Física.....	4	2	1	—	—	1	—	—	—
Doctor en Matemáticas.....	1	—	—	—	—	1	—	—	—
Actuario.....	81	67	5	—	—	9	—	—	—
Astrónomo.....	4	4	—	—	—	—	—	—	—
Biólogo.....	263	98	8	1	—	152	3	—	1
Físico Experimental.....	154	133	11	—	—	10	—	—	—
Físico Teórico.....	103	77	8	1	—	17	—	—	—
Físico Matemático.....	70	46	4	—	—	20	—	—	—
FACULTAD DE DERECHO.....	5 046	3 748	573	10	2	681	27	4	1
Doctor en Derecho.....	32	13	16	—	1	2	—	—	—
Licenciado en Derecho.....	4 789	3 717	550	10	1	486	23	2	—
Trabajador Social.....	225	18	7	—	—	193	4	2	1
FACULTAD DE FILOSOFÍA Y LETRAS.....	1 191	309	82	2	1	723	62	8	4
Doctor en Antropología.....	5	2	1	—	—	—	1	1	—
Doctor en Filosofía.....	12	3	5	—	—	2	1	—	1
Doctor en Geografía.....	8	3	—	—	—	5	—	—	—
Doctor en Historia.....	4	1	1	—	—	2	—	—	—
Doctor en Letras.....	9	2	5	—	—	2	—	—	—
Doctor en Pedagogía.....	6	1	2	—	—	2	1	—	—
Doctor en Psicología.....	88	16	14	—	—	50	8	—	—
Licenciado en Arte Dramático.....	12	5	1	—	—	6	—	—	—
Licenciado en Biblioteconomía y Archivonomía.....	13	1	2	—	—	9	1	—	—
Licenciado en Filosofía.....	82	43	7	—	—	28	4	—	—
Licenciado en Geografía.....	52	18	3	—	—	28	2	1	—
Licenciado en Historia.....	130	30	8	1	1	85	4	1	—
Licenciado en Pedagogía.....	50	13	3	—	—	33	1	—	—
Licenciado en Psicología.....	475	111	19	—	—	313	25	4	3
Licenciado en Lengua y Literatura Alemanas.....	4	—	1	—	—	2	1	—	—
Licenciado en Lengua y Literatura Clásicas.....	28	13	2	—	—	13	—	—	—
Licenciado en Lengua y Literatura Españolas.....	138	27	5	—	—	97	8	1	—
Licenciado en Lengua y Literatura Francesas.....	10	2	—	—	—	8	—	—	—
Licenciado en Lengua y Literatura Inglesas.....	40	9	2	1	—	26	2	—	—
Licenciado en Lengua y Literatura Italianas.....	3	—	—	—	—	3	—	—	—
Materias Libres y Alumnos Especiales.....	22	9	1	—	—	9	3	—	—
FACULTAD DE INGENIERÍA.....	5 215	4 751	438	6	3	15	2	—	—
Maestría en Estructuras.....	12	9	3	—	—	—	—	—	—
Maestría en Ingeniería Hidráulica.....	1	1	—	—	—	—	—	—	—
Maestría en Ingeniería Mecánica y Eléctrica.....	1	—	—	—	1	—	—	—	—
Maestría en Mecánica de Suelos.....	7	5	2	—	—	—	—	—	—

FACULTADES, ESCUELAS Y CARRERAS	R E I N G R E S O								
	SUMA DE REINGRESO	H O M B R E S				M U J E R E S			
		Solteros	Casados	Divor- ciados	Viudos	Solteras	Casadas	Divor- ciadas	Viudas
Primer Año para Todas las Carreras.....	1 472	1 443	25	1	—	3	—	—	—
Ingeniero Civil.....	2 424	2 089	317	3	2	11	2	—	—
Ingeniero Geólogo.....	86	83	3	—	—	—	—	—	—
Ingeniero Mecánico Electricista.....	980	918	59	2	—	1	—	—	—
Ingeniero de Minas y Metalurgista.....	34	32	2	—	—	—	—	—	—
Ingeniero Petrolero.....	131	119	12	—	—	—	—	—	—
Ingeniero Topógrafo y Geodesta.....	67	52	15	—	—	—	—	—	—
FACULTAD DE MEDICINA.....	6 477	5 120	376	2	4	937	34	2	2
Maestrías.....	66	29	35	—	—	2	—	—	—
Cursos de Adiestramiento.....	6	3	3	—	—	—	—	—	—
Residencias.....	—	—	—	—	—	—	—	—	—
Sub-Residencias.....	2	—	1	—	—	1	—	—	—
Internados.....	1	—	1	—	—	—	—	—	—
Médico Cirujano y Partero.....	6 402	5 088	336	2	4	934	34	2	2
ESCUELA NACIONAL DE ARQUITECTURA.....	2 913	2 666	80	2	—	162	3	—	—
Arquitecto.....	383	303	22	1	—	55	1	1	—
ESCUELA NACIONAL DE ARTES PLÁSTICAS.....	54	45	7	—	—	2	—	—	—
Artes Aplicadas.....	192	167	8	—	—	17	—	—	—
Dibujo Publicitario.....	12	9	3	—	—	—	—	—	—
Escultor.....	3	1	—	—	—	2	—	—	—
Grabador.....	72	52	—	—	—	19	—	1	—
Pintor.....	50	29	4	1	—	15	1	—	—
Materias Libres y Alumnos Especiales.....	345	204	25	2	—	109	4	1	—
ESCUELA NACIONAL DE CIENCIAS POLÍTICAS Y SOCIALES.....	151	85	8	—	—	58	—	—	—
Licenciado en Ciencias Diplomáticas.....	70	54	6	1	—	8	1	—	—
Licenciado en Ciencias Políticas.....	83	38	9	—	—	32	3	1	—
Licenciado en Ciencias Sociales.....	41	27	2	1	—	11	—	—	—
Licenciado en Periodismo.....	2 025	1 410	53	—	—	554	7	—	1
ESCUELA NACIONAL DE CIENCIAS QUÍMICAS.....	1 248	1 141	39	—	—	68	—	—	—
Ingeniero Químico.....	368	161	8	—	—	197	2	—	—
Químico.....	356	58	4	—	—	288	5	—	1
Químico Farmacéutico y Biólogo.....	53	50	2	—	—	1	—	—	—
Químico Metalúrgico.....	4 072	3 128	283	6	1	646	5	3	—
ESCUELA NACIONAL DE COMERCIO Y ADMINISTRACIÓN.....	3 495	2 658	233	2	—	594	5	3	—
Contador Público.....	577	470	50	4	1	52	—	—	—
Licenciado en Administración de Empresas.....	1 378	1 044	126	1	—	201	5	1	—
ESCUELA NACIONAL DE ECONOMÍA.....	254	2	—	—	1	244	7	—	—
Licenciado en Economía.....	6	—	—	—	—	5	1	—	—
ESCUELA NACIONAL DE ENFERMERÍA Y OBSTETRICIA.....	191	1	—	—	—	185	5	—	—
Curso de Enfermera Pediátrica.....	57	1	—	—	1	54	1	—	—
Curso de Terapia Física.....	—	—	—	—	—	—	—	—	—
Enfermera.....	—	—	—	—	—	—	—	—	—
Partera.....	—	—	—	—	—	—	—	—	—

31.—ESTADO CIVIL DE LOS ALUMNOS. 1961

FACULTADES, ESCUELAS Y CARRERAS	REINGRESO								
	SUMA DE REINGRESO	HOMBRES				MUJERES			
		Solteros	Casados	Divorciados	Viudos	Solteras	Casadas	Divorciadas	Viudas
ESCUELA NACIONAL DE MEDICINA VETERINARIA Y ZOOTECNIA Médico Veterinario y Zootecnista.....	853	768	37	4	—	44	—	—	—
ESCUELA NACIONAL DE MÚSICA.....	379	157	13	2	—	197	9	—	1
Boquilla.....	7	6	—	—	—	1	—	—	—
Canto.....	26	13	—	—	—	12	1	—	—
Compositor.....	11	7	2	1	—	1	—	—	—
Cursos Infantiles.....	56	20	—	—	—	36	—	—	—
Instrumentista.....	44	29	2	—	—	13	—	—	—
Instrumentista de Piano.....	134	42	1	—	—	87	4	—	—
Solféo y Canto Coral.....	3	2	1	—	—	—	—	—	—
Materias Libres.....	98	38	7	1	—	47	4	—	1
ESCUELA NACIONAL DE ODONTOLOGÍA.....	734	456	23	1	—	252	2	—	—
Maestro en Ortodoncia.....	—	—	—	—	—	—	—	—	—
Cirujano Dentista.....	734	456	23	1	—	252	2	—	—
PLANTEL NÚMERO 1									
Turno Diurno.....	1 314	1 028	1	—	—	285	—	—	—
PLANTEL NÚMERO 2.....	2 971	2 572	19	1	1	378	—	—	—
Turno Diurno.....	1 118	888	—	—	—	230	—	—	—
Turno Vespertino.....	825	744	—	—	—	81	—	—	—
Turno Nocturno.....	1 028	940	19	1	1	67	—	—	—
PLANTEL NÚMERO 3									
Turno Nocturno.....	1 253	1 104	26	—	—	123	—	—	—
PLANTEL NÚMERO 4.....	1 162	979	9	—	—	173	—	1	—
Turno Diurno.....	593	475	—	—	—	118	—	—	—
Turno Nocturno.....	569	504	9	—	—	55	—	1	—
PLANTEL NÚMERO 5.....	3 265	2 950	20	—	—	294	—	1	—
Turno Diurno.....	1 786	1 556	1	—	—	229	—	—	—
Turno Nocturno.....	1 479	1 394	19	—	—	65	—	1	—
PLANTEL NÚMERO 6.....	930	810	9	—	—	111	—	—	—
Turno Diurno.....	484	407	2	—	—	75	—	—	—
Turno Nocturno.....	446	403	7	—	—	36	—	—	—
PLANTEL NÚMERO 7.....	1 567	1 262	31	1	—	272	—	1	—
Turno Diurno.....	978	764	1	—	—	213	—	—	—
Turno Nocturno.....	589	498	30	1	—	59	—	1	—
INSTITUTO DE QUÍMICA									
Doctor en Ciencias Químicas.....	2	—	—	—	—	—	—	—	—
CURSOS DE VERANO.....	—	—	—	—	—	—	—	—	—

* Incluye los alumnos del Instituto de Química y Verano. (a) Incluye alumnos del Instituto de Química y 373 de Verano. (b) Incluye 722 alumnos de Verano. (c) Incluye los Cursos de Verano. (d) Incluye el Instituto de Química.

32.—LUGAR DE NACIMIENTO Y NÚMERO DE ALUMNOS POR PAÍS. 1961

FACULTADES, ESCUELAS Y CARRERAS	INSCRIPCIÓN GENERAL									REPUBLICA MEXICANA					
	TOTAL			DEL PAÍS			DE EXTRANJEROS			DISTRITO FEDERAL			AGUASCALIENTES		
	Primer Ingreso	Rein-greso	SUMA	Primer Ingreso	Rein-greso	SUMA	Primer Ingreso	Rein-greso	SUMA	Primer Ingreso	Rein-greso	SUMA	Primer Ingreso	Rein-greso	SUMA
U. N. A. M. (1)	23 550	44 417	67 967	21 903	43 098	65 001	1 647	1 319	2 966	12 504	23 417	35 921	161	314	475
FACULTADES.....	6 687	18 617	25 304	6 300	17 754	24 054	387	863	1 250	3 097	8 219	11 316	55	165	220
ESCUELAS PROFESIONALES.....	5 129	13 336	18 465	4 992	12 919	17 911	137	417	554	2 795	7 147	9 942	42	98	140
ESCUELA NACIONAL PREPARATORIA.....	10 639	12 462	23 101	10 583	12 423	23 006	56	39	95	6 584	8 050	14 634	64	51	115
FACULTAD EN CIENCIAS.....	438	688	1 126	414	659	1 073	24	29	53	229	383	612	2	8	10
Doctor en Biología.....	11	8	19	11	7	18	—	1	1	6	6	12	—	—	—
Doctor en Física.....	8	4	12	4	3	7	4	1	5	3	3	6	—	—	—
Doctor en Matemáticas.....	4	1	5	2	1	3	2	—	2	2	1	3	—	—	—
Actuario.....	82	81	163	79	79	158	3	2	5	41	45	86	—	—	—
Astrónomo.....	4	4	8	4	4	8	—	—	—	3	1	4	—	—	—
Biólogo.....	141	263	404	139	257	396	2	6	8	76	151	227	1	2	3
Físico Experimental.....	103	154	257	94	149	243	9	5	14	55	94	149	—	2	2
Físico Teórico.....	29	103	132	26	96	122	3	7	10	16	49	65	—	2	2
Matemático.....	56	70	126	55	63	118	1	7	8	27	33	60	1	2	3
FACULTAD DE DERECHO.....	1 675	5 046	6 721	1 646	5 002	6 648	29	44	73	807	2 214	3 021	15	41	56
Doctor en Derecho.....	36	32	68	32	30	62	4	2	6	18	12	30	—	—	—
Licenciado en Derecho.....	1 446	4 789	6 235	1 421	4 750	6 171	25	39	64	643	2 053	2 696	15	40	55
Trabajador Social.....	193	225	418	193	222	415	—	3	3	146	149	295	—	1	1
FACULTAD DE FILOSOFÍA Y LETRAS.....	977	1 191	2 168	902	1 102	2 004	75	89	164	552	694	1 246	5	7	12
Doctor en Antropología.....	2	5	7	2	1	3	—	4	4	2	1	3	—	—	—
Doctor en Filosofía.....	11	12	23	10	10	20	1	2	3	6	6	12	—	—	—
Doctor en Geografía.....	3	8	11	3	7	10	—	1	1	2	4	6	—	—	—
Doctor en Historia.....	1	4	5	—	3	3	1	1	2	—	3	3	—	—	—
Doctor en Letras.....	1	9	10	1	7	8	—	2	2	1	3	4	—	—	—
Doctor en Pedagogía.....	—	6	6	—	6	6	—	—	—	—	3	3	—	1	1
Doctor en Psicología.....	7	88	95	5	82	87	2	6	8	3	52	55	—	—	—
Licenciado en Arte Dramático.....	1	12	13	1	11	12	—	1	1	1	7	8	—	—	—
Licenciado en Biblioteconomía y Archivonomía.....	11	13	24	9	11	20	2	2	4	4	4	8	—	—	—
Licenciado en Filosofía.....	99	82	181	83	75	158	16	7	23	42	49	91	—	—	—
Licenciado en Geografía.....	47	52	99	46	49	95	1	3	4	29	22	51	—	1	1
Licenciado en Historia.....	108	130	238	100	120	220	8	10	18	63	82	145	—	1	1
Licenciado en Pedagogía.....	47	50	97	44	46	90	3	4	7	20	28	48	—	—	—
Licenciado en Psicología.....	419	475	894	399	449	848	20	26	46	273	285	558	4	2	6
Licenciado en Lengua y Literatura Alemanas.....	3	4	7	3	3	6	—	1	1	2	2	4	—	—	—
Licenciado en Lengua y Literatura Clásicas.....	24	28	52	20	28	48	4	—	4	9	9	18	—	—	—
Licenciado en Lengua y Literatura Españolas.....	102	138	240	88	131	219	14	7	21	50	86	136	1	2	3
Licenciado en Lengua y Literatura Francesas.....	18	10	28	18	8	26	—	2	2	7	8	15	—	—	—
Licenciado en Lengua y Literatura Inglesas.....	71	40	111	68	39	107	3	1	4	37	26	63	—	—	—
Licenciado en Lengua y Literatura Italianas.....	2	3	5	2	3	5	—	—	—	1	3	4	—	—	—
Materias Libres y Alumnos Especiales.....	—	22	22	—	13	13	—	9	9	—	11	11	—	—	—

32.—LUGAR DE NACIMIENTO Y NÚMERO DE ALUMNOS POR PAÍS. 1961

FACULTADES ESCUELAS Y CARRERAS	INSCRIPCIÓN GENERAL									REPUBLICA MEXICANA					
	TOTAL			DEL PAÍS			DE EXTRANJEROS			DISTRITO FEDERAL			AGUASCALIENTES		
	Primer Ingreso	Rein-greso	SUMA	Primer Ingreso	Rein-greso	SUMA	Primer Ingreso	Rein-greso	SUMA	Primer Ingreso	Rein-greso	SUMA	Primer Ingreso	Rein-greso	SUMA
FACULTAD DE INGENIERÍA.....	1 668	5 215	6 883	1 589	5 038	6 627	79	177	256	757	2 552	3 309	19	43	62
Maestro en Estructuras.....	35	12	47	30	11	41	5	1	6	13	8	21	1	—	1
Maestro en Ingeniería Hidráulica.....	14	1	15	12	—	12	2	1	3	8	—	8	—	—	—
Maestro en Ingeniería Mecánica y Eléctrica.....	8	1	9	4	1	5	4	—	4	1	1	2	—	—	—
Maestro en Mecánica de Suelos.....	16	7	23	15	6	21	1	1	2	9	1	10	—	—	—
Primer Año para Todas las Carreras.....	1 561	1 472	3 033	1 498	1 444	2 942	63	28	91	723	709	1 432	18	8	26
Ingeniero Civil.....	12	2 424	2 436	11	2 352	2 363	1	72	73	2	1 275	1 277	—	21	21
Ingeniero Geólogo.....	4	86	90	3	80	83	1	6	7	—	31	31	—	—	—
Ingeniero Mecánico Electricista.....	17	980	997	15	924	939	2	56	58	1	439	440	—	13	13
Ingeniero de Minas y Metalúrgico.....	—	34	34	—	29	29	—	5	5	—	11	11	—	1	1
Ingeniero Petrolero.....	1	131	132	1	125	126	—	6	6	—	51	51	—	—	—
Ingeniero Topógrafo y Geodesta.....	—	67	67	—	66	66	—	1	1	—	26	26	—	—	—
FACULTAD DE MEDICINA.....	1 929	6 477	8 406	1 749	5 953	7 702	180	524	704	752	2 376	3 128	14	66	80
Maestrías.....	71	66	137	56	57	113	15	9	24	22	21	43	1	—	1
Cursos de Adiestramiento.....	67	6	73	47	6	53	20	—	20	17	4	21	1	—	1
Residencias.....	4	—	4	4	—	4	—	—	—	—	—	—	—	—	—
Sub-Residencias.....	74	2	76	74	2	76	—	—	—	28	2	30	1	—	1
Internado.....	28	1	29	27	1	28	1	—	1	9	—	9	—	—	—
Médico Cirujano.....	1 685	6 402	8 087	1 541	5 887	7 428	144	515	659	676	2 349	3 025	11	66	77
ESCUELA NACIONAL DE ARQUITECTURA															
Arquitecto.....	837	2 913	3 750	802	2 787	3 589	35	126	161	496	1 698	2 194	11	17	28
ESCUELA NACIONAL DE ARTES PLÁSTICAS.....	249	383	632	243	379	622	6	4	10	150	238	388	2	2	4
Artes Aplicadas.....	37	54	91	37	54	91	—	—	—	26	39	65	—	—	—
Dibujo Publicitario.....	82	192	274	82	192	274	—	—	—	52	123	175	—	1	1
Escultor.....	7	12	19	7	12	19	—	—	—	4	10	14	—	—	—
Grabador.....	10	3	13	10	3	13	—	—	—	7	2	9	—	—	—
Pintor.....	29	72	101	28	69	97	1	3	4	14	35	49	1	1	2
Materias Libres y Alumnos Especiales.....	84	50	134	79	49	128	5	1	6	47	29	76	1	—	1
ESCUELA NACIONAL DE CIENCIAS POLÍTICAS Y SOCIALES.....	275	345	620	261	330	591	14	15	29	131	164	295	1	2	3
Licenciado en Ciencias Diplomáticas.....	103	151	254	99	143	242	4	8	12	55	67	122	—	2	2
Licenciado en Ciencias Políticas.....	81	70	151	76	66	142	5	4	9	28	30	58	—	—	—
Licenciado en Ciencias Sociales.....	46	83	129	43	80	123	3	3	6	24	42	66	1	—	1
Licenciado en Periodismo.....	45	41	86	43	41	84	2	—	2	24	25	49	—	—	—
ESCUELA NACIONAL DE CIENCIAS QUÍMICAS.....	643	2 025	2 668	620	1 962	2 582	23	63	86	323	1 024	1 347	5	18	23
Ingeniero Químico.....	429	1 248	1 677	413	1 204	1 617	16	44	60	229	675	904	4	13	17
Químico.....	97	368	465	94	356	450	3	12	15	50	182	232	—	1	1
Químico Farmacéutico y Biólogo.....	104	356	460	100	351	451	4	5	9	40	144	184	1	3	4
Químico Metalúrgico.....	13	53	66	13	51	64	—	2	2	4	23	27	—	1	1
ESCUELA NACIONAL DE COMERCIO Y ADMINISTRACIÓN.....	1 459	4 072	5 531	1 443	4 027	5 470	16	45	61	898	2 470	3 368	10	37	47
Contador Público.....	1 118	3 495	4 613	1 108	3 460	4 568	10	35	45	670	2 102	2 772	6	28	34
Licenciado en Administración de Empresas.....	341	577	918	335	567	902	6	10	16	228	368	596	4	9	13

32.—LUGAR DE NACIMIENTO Y NÚMERO DE ALUMNOS POR PAÍS. 1961

FACULTADES, ESCUELAS Y CARRERAS	INSCRIPCIÓN GENERAL									REPUBLICA MEXICANA					
	TOTAL			EN EL PAÍS			EN EL EXTRANJERO			DISTRITO FEDERAL			AGUASCALIENTES		
	Primer Ingreso	Rein-greso	SUMA	Primer Ingreso	Rein-greso	SUMA	Primer Ingreso	Rein-greso	SUMA	Primer Ingreso	Rein-greso	SUMA	Primer Ingreso	Rein-greso	SUMA
ESCUELA NACIONAL DE ECONOMÍA Licenciado en Economía.....	540	1 378	1 918	532	1 336	1 868	8	42	50	246	600	846	7	8	15
ESCUELA NACIONAL DE ENFERMERÍA Y OBSTETRICIA.....	128	254	382	123	253	376	5	1	6	74	143	217	—	1	1
Enfermera.....	101	191	292	100	190	290	1	1	2	65	111	176	—	1	1
Partera.....	4	—	4	4	—	4	—	—	—	1	—	1	—	—	—
Curso de Terapia Física.....	9	6	15	5	6	11	4	—	4	4	1	5	—	—	—
Enfermería Pediátrica.....															
ESCUELA NACIONAL DE MEDICINA VETERINARIA Y ZOOTECNIA Médico Veterinario y Zootecnista.....	315	853	1 168	303	794	1 097	12	59	71	126	330	456	2	9	11
ESCUELA NACIONAL DE MÚSICA.....															
Boquilla.....	1	7	8	1	7	8	—	—	—	—	6	6	—	—	—
Canto.....	26	26	52	26	26	52	—	—	—	12	14	26	—	—	—
Compositor.....	8	11	19	8	11	19	—	—	—	6	7	13	—	—	—
Cursos Infantiles.....	59	56	115	59	56	115	—	—	—	50	50	100	—	—	—
Instrumentista.....	18	44	62	18	42	60	—	2	2	14	29	43	—	—	—
Materias Libres.....	130	98	228	130	95	225	—	3	3	85	62	147	—	—	—
Instrumentista de Piano.....	119	134	253	118	132	250	1	2	3	83	94	177	1	—	1
Solfeo y Canto Coral.....	2	3	5	1	3	4	1	—	1	1	2	3	—	—	—
ESCUELA NACIONAL DE ODONTOLOGÍA.....	320	734	1 054	304	679	983	16	55	71	100	216	316	3	4	7
Cirujano Dentista.....	314	734	1 048	298	679	977	16	55	71	95	216	311	3	4	7
Maestro en Ortodoncia.....	6	—	6	6	—	6	—	—	—	5	—	5	—	—	—
PLANTEL NÚMERO 1 Turno Diurno.....	984	1 314	2 298	977	1 312	2 289	7	2	9	730	986	1 716	16	3	19
PLANTEL NÚMERO 2.....	1 404	2 971	4 375	1 402	2 967	4 369	2	4	6	1 024	2 181	3 205	9	11	20
Turno Diurno.....	662	1 118	1 780	661	1 118	1 779	1	—	1	526	875	1 401	3	6	9
Turno Vespertino.....	398	825	1 223	398	823	1 221	—	2	2	304	639	943	4	—	4
Turno Nocturno.....	344	1 028	1 372	343	1 026	1 369	1	2	3	194	667	861	2	5	7

32.—LUGAR DE NACIMIENTO Y NÚMERO DE ALUMNOS POR PAÍS. 1961

FACULTADES, ESCUELAS Y CARRERAS	INSCRIPCIÓN GENERAL									REPUBLICA MEXICANA					
	TOTAL			EN EL PAÍS			EN EL EXTRANJERO			DISTRITO FEDERAL			AGUASCALIENTES		
	Primer Ingreso	Rein-greso	SUMA	Primer Ingreso	Rein-greso	SUMA	Primer Ingreso	Rein-greso	SUMA	Primer Ingreso	Rein-greso	SUMA	Primer Ingreso	Rein-greso	SUMA
PLANTEL NÚMERO 3															
Turno Nocturno.....	1 092	1 253	2 345	1 089	1 244	2 333	3	9	12	551	659	1 210	4	11	15
PLANTEL NÚMERO 4.....	975	1 162	2 137	968	1 157	2 125	7	5	12	595	758	1 353	10	3	13
Turno Diurno.....	498	593	1 091	491	589	1 080	7	4	11	357	432	789	3	1	4
Turno Nocturno.....	477	569	1 046	477	568	1 045	—	1	1	238	326	546	7	2	9
PLANTEL NÚMERO 5.....	3 362	3 265	6 627	3 336	2 351	6 587	26	14	40	2 128	2 012	4 140	12	13	25
Turno Diurno.....	1 904	1 786	3 690	1 891	1 778	3 669	13	8	21	1 380	1 295	2 675	5	4	9
Turno Nocturno.....	1 458	1 479	2 937	1 445	1 473	2 918	13	6	19	748	717	1 465	7	9	16
PLANTEL NÚMERO 6.....	1 116	930	2 046	1 111	928	2 039	5	2	7	654	573	1 227	2	2	4
Turno Diurno.....	569	484	1 053	568	482	1 050	1	2	3	395	340	735	2	—	2
Turno Nocturno.....	547	446	993	543	446	989	4	—	4	259	233	492	—	2	2
PLANTEL NÚMERO 7.....	1 706	1 567	3 273	1 700	1 564	3 264	6	3	9	902	881	1 783	11	8	19
Turno Diurno.....	919	978	1 897	916	975	1 891	3	3	6	602	622	1 224	4	6	10
Turno Nocturno.....	787	589	1 376	784	589	1 373	3	—	3	300	259	559	7	2	9
INSTITUTO DE QUÍMICA															
Doctor en Ciencias Químicas.....	—	2	2	—	2	2	—	—	—	—	1	1	—	—	—
CURSOS DE VERANO															
Maestro en Artes en Español.....	1 095	—	1 095	28	—	28	1 067	—	1 067	28	—	28	—	—	—

32.—LUGAR DE NACIMIENTO Y NÚMERO DE ALUMNOS POR PAÍS. 1961

FACULTADES, ESCUELAS Y CARRERAS	R E P U B L I C A M E X I C A N A																	
	BAJA CALIFORNIA, NORTE			BAJA CALIFORNIA, TERRIT. SUR			CAMPECHE			COAHUILA			COLIMA			CHIAPAS		
	Primer Ingreso	Rein-greso	SUMA	Primer Ingreso	Rein-greso	SUMA	Primer Ingreso	Rein-greso	SUMA	Primer Ingreso	Rein-greso	SUMA	Primer Ingreso	Rein-greso	SUMA	Primer Ingreso	Rein-greso	SUMA
U. N. A. M. (1).....	100	225	325	52	98	150	89	264	353	324	612	936	50	160	210	429	994	1 423
FACULTADES.....	48	118	166	23	38	61	35	131	166	137	374	511	28	69	97	181	573	754
ESCUELAS PROFESIONALES.....	22	79	101	10	30	40	16	103	119	95	159	254	11	70	81	129	280	409
ESCUELA NACIONAL PREPARATORIA.....	30	28	58	19	30	49	38	30	68	92	79	171	11	21	32	119	141	260
FACULTAD DE CIENCIAS.....	1	4	5	—	1	1	4	1	5	6	6	12	—	3	3	2	18	20
Doctor en Biología.....	—	—	—	—	—	—	—	—	—	1	—	1	—	—	—	—	—	—
Doctor en Física.....	—	—	—	—	—	—	—	—	—	—	—	—	—	—	—	—	—	—
Doctor en Matemáticas.....	—	—	—	—	—	—	—	—	—	—	—	—	—	—	—	—	—	—
Actuario.....	—	1	1	—	—	—	1	1	2	1	1	2	—	—	—	1	3	4
Astrónomo.....	—	—	—	—	—	—	—	—	—	—	—	—	—	—	—	—	—	—
Biólogo.....	—	—	—	—	—	—	2	—	2	1	1	2	—	2	2	1	9	10
Físico Experimental.....	1	—	1	—	1	1	1	—	1	2	3	5	—	1	1	—	3	3
Físico Teórico.....	—	1	1	—	—	—	—	—	—	—	1	1	—	—	—	—	2	2
Matemático.....	—	2	2	—	—	—	—	—	—	1	—	1	—	—	—	—	1	1
FACULTAD DE DERECHO.....	18	60	78	4	12	16	9	28	37	36	88	124	5	17	22	61	180	241
Doctor en Derecho.....	—	—	—	—	—	—	—	—	—	1	2	3	—	—	—	1	1	2
Licenciado en Derecho.....	17	60	77	4	12	16	7	22	29	34	85	119	5	17	22	58	176	234
Trabajador Social.....	1	—	1	—	—	—	2	6	8	1	1	2	—	—	—	2	3	5
FACULTAD DE FILOSOFÍA Y LETRAS.....	5	3	8	2	2	4	4	6	10	12	17	29	4	4	8	12	13	25
Doctor en Antropología.....	—	—	—	—	—	—	—	—	—	—	—	—	—	—	—	—	—	—
Doctor en Filosofía.....	—	—	—	—	—	—	—	—	—	—	—	—	—	—	—	—	—	—
Doctor en Geografía.....	—	—	—	—	—	—	—	—	—	—	—	—	—	—	—	—	1	1
Doctor en Historia.....	—	—	—	—	—	—	—	—	—	—	—	—	—	—	—	—	—	—
Doctor en Letras.....	—	—	—	—	—	—	—	—	—	—	—	—	—	—	—	—	—	—
Doctor en Pedagogía.....	—	—	—	—	—	—	—	—	—	—	—	—	—	—	—	—	—	—
Doctor en Psicología.....	—	—	—	—	—	—	—	—	—	—	2	2	—	1	1	—	1	1
Licenciado en Arte Dramático.....	—	—	—	—	—	—	—	1	1	—	1	1	—	—	—	—	—	—
Licenciado en Biblioteconomía y Archivonomía.....	—	—	—	—	—	—	—	—	—	—	—	—	—	—	—	—	—	—
Licenciado en Filosofía.....	—	—	—	1	1	2	1	—	1	2	1	3	1	—	1	—	2	2
Licenciado en Geografía.....	—	—	—	—	—	—	—	—	—	—	—	—	—	—	—	—	1	3
Licenciado en Historia.....	1	—	1	—	—	—	1	1	2	1	—	1	—	1	1	3	2	5
Licenciado en Pedagogía.....	—	—	—	—	—	—	—	—	—	—	2	2	2	1	3	—	1	1
Licenciado en Psicología.....	2	1	3	1	1	2	—	1	1	7	7	14	—	1	1	5	4	9
Licenciado en Lengua y Literatura Alemanas.....	—	—	—	—	—	—	—	—	—	—	—	—	—	—	—	—	—	—
Licenciado en Lengua y Literatura Clásicas.....	1	1	2	—	—	—	—	1	1	1	—	1	—	—	—	—	—	—
Licenciado en Lengua y Literatura Españolas.....	—	—	—	—	—	—	1	1	2	1	2	3	1	—	1	2	—	2
Licenciado en Lengua y Literatura Francesas.....	—	—	—	—	—	—	—	—	—	—	—	—	—	—	—	—	—	—
Licenciado en Lengua y Literatura Inglesas.....	1	1	2	—	—	—	1	—	1	—	1	1	—	—	—	—	1	1
Licenciado en Lengua y Literatura Italianas.....	—	—	—	—	—	—	—	—	—	—	—	—	—	—	—	—	—	—
Materias Libres y Alumnos Especiales.....	—	—	—	—	—	—	—	—	—	—	1	1	—	—	—	—	—	—

32.—LUGAR DE NACIMIENTO Y NÚMERO DE ALUMNOS POR PAÍS. 1961

FACULTADES, ESCUELAS Y CARRERAS	R E P U B L I C A M E X I C A N A																	
	BAJA CALIFORNIA, NORTE			BAJA CALIFORNIA, TERRIT. SUR			CAMPECHE			COAHUILA			COLIMA			CHIAPAS		
	Primer Ingreso	Reingreso	SUMA	Primer Ingreso	Reingreso	SUMA	Primer Ingreso	Reingreso	SUMA	Primer Ingreso	Reingreso	SUMA	Primer Ingreso	Reingreso	SUMA	Primer Ingreso	Reingreso	SUMA
FACULTAD DE INGENIERÍA.....	3	21	24	9	13	22	7	41	48	48	107	155	6	22	28	46	133	179
Maestro en Estructuras.....	—	—	—	1	—	1	—	—	—	—	—	—	—	—	—	—	—	—
Maestro en Ingeniería Hidráulica.....	—	—	—	—	—	—	—	—	—	—	—	—	—	—	—	—	—	—
Maestro en Ingeniería Mecánica y Eléctrica.....	—	—	—	—	—	—	—	—	—	—	—	—	—	—	—	—	—	—
Maestro en Mecánica de Suelos.....	—	—	—	—	—	—	1	—	1	1	—	1	—	—	—	—	—	—
Primer Año para Todas las Carreras.....	3	6	9	8	2	10	6	12	18	47	32	79	6	7	13	44	59	103
Ingeniero Civil.....	—	12	12	—	7	7	—	14	14	—	51	51	—	4	4	1	54	55
Ingeniero Geólogo.....	—	—	—	—	1	1	—	—	—	—	1	1	—	1	1	—	3	3
Ingeniero Mecánico Electricista.....	—	3	3	—	2	2	—	10	10	—	17	17	—	9	9	—	10	10
Ingeniero de Minas y Metalúrgico.....	—	—	—	—	—	—	—	—	—	—	2	2	—	—	—	—	—	—
Ingeniero Petrolero.....	—	—	—	—	—	—	—	5	5	—	3	3	—	1	1	—	5	5
Ingeniero Topógrafo y Geodesta.....	—	—	—	—	1	1	—	—	—	—	1	—	—	—	—	—	2	2
FACULTAD DE MEDICINA.....	21	30	51	8	10	18	11	55	66	35	156	191	13	23	36	60	229	289
Maestrías.....	1	1	2	—	—	—	—	—	—	—	3	3	—	1	1	1	1	2
Cursos de Adiestramiento.....	—	—	—	—	—	—	—	—	—	1	1	2	—	—	—	—	—	—
Residencias.....	—	—	—	—	—	—	1	—	1	—	—	—	—	—	—	—	—	—
Sub-Residencias.....	1	—	1	—	—	—	—	—	—	3	—	3	1	—	1	2	—	2
Internado.....	—	—	—	—	—	—	—	—	—	1	—	1	—	—	—	—	—	—
Médico Cirujano.....	19	29	48	8	10	18	10	55	65	30	152	182	12	22	34	57	228	285
ESCUELA NACIONAL DE ARQUITECTURA																		
Arquitecto.....	5	10	15	2	9	11	2	51	53	11	2	13	2	38	40	16	45	61
ESCUELA NACIONAL DE ARTES PLÁSTICAS.....																		
Artes Aplicadas.....	2	1	3	1	—	1	2	2	4	2	2	4	1	—	1	2	2	4
Dibujo Publicitario.....	1	—	1	1	—	1	1	2	3	2	2	4	—	—	—	—	1	1
Escultor.....	—	—	—	—	—	—	—	—	—	—	—	—	—	—	—	—	—	—
Grabador.....	—	—	—	—	—	—	—	—	—	—	—	—	—	—	—	—	—	—
Pintor.....	—	—	—	—	—	—	1	—	1	—	—	—	—	—	—	—	—	—
Materias Libres y Alumnos Especiales.....	1	1	2	—	—	—	—	—	—	—	—	—	—	—	—	2	1	3
ESCUELA NACIONAL DE CIENCIAS POLÍTICAS Y SOCIALES.....																		
Licenciado en Ciencias Diplomáticas.....	1	—	1	—	—	—	—	—	—	3	2	5	—	1	1	—	2	2
Licenciado en Ciencias Políticas.....	—	1	1	—	—	—	1	1	2	3	1	4	2	—	2	3	2	5
Licenciado en Ciencias Sociales.....	—	2	2	—	—	—	—	—	—	—	—	—	—	1	1	—	3	3
Licenciado en Periodismo.....	—	—	—	1	—	1	—	—	—	1	—	1	—	—	—	1	1	2
ESCUELA NACIONAL DE CIENCIAS QUÍMICAS.....																		
Ingeniero Químico.....	7	13	20	3	4	7	3	9	12	8	26	34	—	1	1	14	29	43
Químico.....	4	5	9	3	2	5	1	5	6	7	16	23	—	—	—	11	11	22
Químico Farmacéutico y Biólogo.....	—	2	2	—	1	1	1	4	5	1	5	6	—	1	1	—	2	2
Químico Metalúrgico.....	3	5	8	—	1	1	1	—	1	—	5	5	—	—	—	3	15	18
Químico Metalúrgico.....	—	1	1	—	—	—	—	—	—	—	—	—	—	—	—	—	1	1
ESCUELA NACIONAL DE COMERCIO Y ADMINISTRACION.....																		
Contador Público.....	2	28	30	1	10	11	4	22	26	14	45	59	1	12	13	37	94	131
Licenciado en Administración de Empresas.....	1	24	25	1	9	10	3	18	21	10	36	46	1	12	13	31	88	119
Licenciado en Administración de Empresas.....	1	4	5	—	1	1	1	4	5	4	9	13	—	—	—	6	6	12

32.—LUGAR DE NACIMIENTO Y NÚMERO DE ALUMNOS POR PAÍS. 1961

FACULTADES, ESCUELAS Y CARRERAS	R E P U B L I C A M E X I C A N A																	
	BAJA CALIFORNIA, NORTE			BAJA CALIFORNIA, TERRIT. SUR			CAMPECHE			COAHUILA			COLIMA			CHIAPAS		
	Primer Ingreso	Rein-greso	SUMA	Primer Ingreso	Rein-greso	SUMA	Primer Ingreso	Rein-greso	SUMA	Primer Ingreso	Rein-greso	SUMA	Primer Ingreso	Rein-greso	SUMA	Primer Ingreso	Rein-greso	SUMA
ESCUELA NACIONAL DE ECONOMÍA Licenciado en Economía.....	1	8	9	—	3	3	2	5	7	20	42	62	2	11	13	21	34	55
ESCUELA NACIONAL DE ENFERMERÍA Y OBSTETRICIA.....	—	—	—	—	—	—	—	—	—	—	3	3	—	2	2	1	2	3
Enfermera.....	—	—	—	—	—	—	—	—	—	—	3	3	—	2	2	1	2	3
Partera.....	—	—	—	—	—	—	—	—	—	—	—	—	—	—	—	—	1	1
Curso de Terapia Física.....	—	—	—	—	—	—	—	—	—	—	—	—	—	—	—	—	—	—
Enfermera Pediátrica.....	—	—	—	—	—	—	—	—	—	—	—	—	—	—	—	—	—	—
ESCUELA NACIONAL DE MEDICINA VETERINARIA Y ZOO- TECNIA																		
Médico Veterinario y Zootecnista.....	2	3	5	—	—	—	1	1	2	15	22	37	—	2	2	8	15	23
ESCUELA NACIONAL DE MÚSICA.....	1	—	1	—	1	1	—	2	2	4	2	6	3	1	4	5	2	7
Boquilla.....	—	—	—	—	—	—	—	—	—	—	—	—	—	—	—	—	—	—
Canto.....	—	—	—	—	—	—	—	—	—	1	—	1	—	—	—	1	—	1
Composición.....	—	—	—	—	—	—	—	—	—	—	—	—	—	—	—	—	1	1
Cursos Infantiles.....	1	—	1	—	—	—	—	—	—	1	—	1	1	—	1	—	—	—
Instrumentista.....	—	—	—	—	—	—	—	1	1	1	—	1	—	—	—	1	—	1
Materias Libres.....	—	—	—	—	—	—	—	—	—	1	1	2	1	—	1	—	—	1
Instrumentista de Piano.....	—	—	—	—	1	1	—	1	1	—	1	1	1	—	2	2	1	3
Solfeo y Canto Coral.....	—	—	—	—	—	—	—	—	—	—	—	—	—	—	—	—	—	—
ESCUELA NACIONAL DE ODONTOLOGÍA.....	1	13	14	2	3	5	1	10	11	14	12	26	—	1	1	21	49	70
Cirujano Dentista.....	1	13	14	2	3	5	1	10	11	14	12	26	—	1	1	21	49	70
Maestro en Ortodoncia.....	—	—	—	—	—	—	—	—	—	—	—	—	—	—	—	—	—	—
PLANTEL NÚMERO 1																		
Turno Diurno.....	1	1	2	1	1	2	5	4	7	6	13	19	1	2	3	15	8	23
PLANTEL NÚMERO 2																		
Turno Diurno.....	4	—	4	1	2	3	5	4	9	10	17	27	—	1	1	13	33	46
Turno Vespertino.....	1	—	1	—	—	—	1	2	3	6	5	11	—	—	—	2	16	18
Turno Nocturno.....	—	—	—	—	2	2	1	1	2	2	5	7	—	1	1	6	6	12
Turno Nocturno.....	3	—	3	1	—	1	3	1	4	2	7	9	—	—	—	5	11	16

32.—LUGAR DE NACIMIENTO Y NÚMERO DE ALUMNOS POR PAÍS. 1961

FACULTADES, ESCUELAS Y CARRERAS	R E P U B L I C A M E X I C A N A																	
	BAJA CALIFORNIA, NORTE			BAJA CALIFORNIA, TERRIT. SUR			CAMPECHE			COAHUILA			COLIMA			CHIAPAS		
	Primer Ingreso	Rein-greso	SUMA	Primer Ingreso	Rein-greso	SUMA	Primer Ingreso	Rein-greso	SUMA	Primer Ingreso	Rein-greso	SUMA	Primer Ingreso	Rein-greso	SUMA	Primer Ingreso	Rein-greso	SUMA
PLANTEL NÚMERO 3	—	5	5	2	5	7	2	2	4	10	4	14	—	3	3	9	11	20
Turno Nocturno.....	3	1	4	2	—	2	2	5	7	8	10	18	1	—	1	10	10	20
PLANTEL NÚMERO 4.....	1	—	1	—	—	—	2	1	3	4	4	8	—	—	—	2	4	6
Turno Diurno.....	2	1	3	2	—	2	—	4	4	4	6	10	1	—	1	8	6	14
Turno Nocturno.....	16	12	28	7	14	21	13	8	21	32	18	50	6	5	11	37	44	81
PLANTEL NÚMERO 5.....	7	2	9	..	7	7	4	5	9	16	8	24	3	2	5	14	24	38
Turno Diurno.....	9	10	19	7	7	14	9	3	12	16	10	26	3	3	6	23	20	43
Turno Nocturno.....	1	—	1	3	4	7	2	1	3	10	5	15	—	4	4	10	8	18
PLANTEL NÚMERO 6.....	1	—	1	2	3	5	—	—	—	2	5	7	—	—	—	3	2	5
Turno Diurno.....	—	—	—	1	1	2	2	1	3	8	—	8	—	4	4	7	6	13
Turno Nocturno.....	5	9	14	3	4	7	9	8	17	16	12	28	3	6	9	25	27	52
PLANTEL NÚMERO 7.....	—	6	6	1	2	3	3	8	11	5	5	10	—	—	—	12	12	24
Turno Diurno.....	5	3	8	2	2	4	6	—	6	11	7	18	3	6	9	13	15	28
Turno Nocturno.....	—	—	—	—	—	—	—	—	—	—	—	—	—	—	—	—	—	—
INSTITUTO DE QUÍMICA	—	—	—	—	—	—	—	—	—	—	—	—	—	—	—	—	—	—
Doctor en Ciencias Químicas.....	—	—	—	—	—	—	—	—	—	—	—	—	—	—	—	—	—	—
CURSOS DE VERANO	—	—	—	—	—	—	—	—	—	—	—	—	—	—	—	—	—	—
Maestro en Artes en Español.....	—	—	—	—	—	—	—	—	—	—	—	—	—	—	—	—	—	—

32.—LUGAR DE NACIMIENTO Y NÚMERO DE ALUMNOS POR PAÍS. 1961

FACULTADES, ESCUELAS Y CARRERAS	R E P U B L I C A M E X I C A N A																	
	CHIHUAHUA			DURANGO			GUANAJUATO			GUERRERO			HIDALGO			JALISCO		
	Primer Ingreso	Re-ingreso	SUMA	Primer Ingreso	Re-ingreso	SUMA	Primer Ingreso	Re-ingreso	SUMA	Primer Ingreso	Re-ingreso	SUMA	Primer Ingreso	Re-ingreso	SUMA	Primer Ingreso	Re-ingreso	SUMA
U. N. A. M. (1).....	208	495	703	141	372	513	452	999	1 451	634	1 233	1 867	500	1 000	1 500	391	790	1 181
FACULTADES.....	88	278	366	61	190	251	144	502	646	184	630	814	145	388	533	140	348	488
ESCUELAS PROFESIONALES.....	53	160	213	40	143	183	121	251	372	116	321	437	114	310	424	69	248	317
ESCUELA NACIONAL PREPARATORIA.....	67	57	124	40	39	79	187	246	433	334	282	616	241	302	543	182	194	376
FACULTAD DE CIENCIAS.....	2	7	9	3	7	10	7	8	15	10	9	19	7	14	21	12	9	21
Doctor en Biología.....	—	—	—	—	—	—	—	—	—	1	—	1	—	—	—	—	—	—
Doctor en Física.....	—	—	—	—	—	—	—	—	—	—	—	—	—	—	—	—	—	—
Doctor en Matemáticas.....	—	—	—	—	—	—	—	—	—	—	—	—	—	—	—	—	—	—
Actuario.....	1	1	2	1	1	2	3	3	6	3	—	3	2	3	5	1	—	1
Astrónomo.....	—	—	—	—	—	—	—	—	—	—	—	—	—	—	—	—	—	—
Biólogo.....	1	2	3	—	2	2	1	—	1	5	7	12	4	5	9	4	3	7
Físico Experimental.....	—	3	3	1	1	2	—	2	2	—	—	—	1	3	4	6	2	8
Físico Teórico.....	—	1	1	—	1	1	2	1	3	—	2	2	—	2	2	1	2	3
Matemático.....	—	—	—	1	2	3	1	2	3	1	—	1	—	1	1	—	2	2
FACULTAD DE DERECHO.....	27	76	103	8	35	43	35	136	171	57	226	283	51	126	177	45	108	153
Doctor en Derecho.....	—	3	3	—	—	—	—	1	1	1	1	2	—	1	1	1	—	1
Licenciado en Derecho.....	27	72	99	8	35	43	34	131	165	51	218	269	45	117	162	42	103	145
Trabajador Social.....	—	1	1	—	—	—	1	4	5	5	7	12	6	8	14	2	5	7
FACULTAD DE FILOSOFÍA Y LETRAS.....	11	7	18	10	6	16	9	22	31	26	33	59	14	11	25	21	24	45
Doctor en Antropología.....	—	—	—	—	—	—	—	—	—	—	—	—	—	—	—	—	—	—
Doctor en Filosofía.....	—	—	—	—	—	—	—	—	—	—	—	—	—	—	—	—	—	—
Doctor en Geografía.....	—	—	—	—	—	—	—	1	1	—	—	—	—	—	—	—	—	—
Doctor en Historia.....	—	—	—	—	—	—	—	—	—	—	—	—	—	—	—	—	—	—
Doctor en Letras.....	—	—	—	—	—	—	—	—	—	—	3	3	—	—	—	—	—	—
Doctor en Pedagogía.....	—	—	—	—	—	—	—	1	1	—	—	—	—	—	—	—	—	—
Doctor en Psicología.....	—	2	2	1	1	2	—	3	3	—	—	—	—	3	3	—	1	1
Licenciado en Arte Dramático.....	—	1	1	—	—	—	—	—	—	—	—	—	—	—	—	—	—	—
Licenciado en Biblioteconomía y Archivonomía.....	1	—	1	—	—	—	—	—	—	—	1	1	—	1	1	—	—	—
Licenciado en Filosofía.....	3	1	4	1	1	2	2	1	3	3	—	3	—	—	—	1	—	1
Licenciado en Geografía.....	—	—	—	—	—	—	1	—	1	1	2	3	—	—	—	1	1	2
Licenciado en Historia.....	2	—	2	1	—	1	—	2	2	1	3	4	2	—	2	2	4	6
Licenciado en Pedagogía.....	—	—	—	1	—	1	—	1	1	1	1	2	3	3	3	1	1	2
Licenciado en Psicología.....	—	3	3	4	4	8	4	5	9	7	15	22	6	5	11	11	9	20
Licenciado en Lengua y Literatura Alemanas.....	—	—	—	—	—	—	—	—	—	—	—	—	—	—	—	—	—	—
Licenciado en Lengua y Literatura Clásicas.....	—	—	—	—	—	—	1	—	1	1	3	4	—	1	1	—	—	—
Licenciado en Lengua y Literatura Españolas.....	3	—	3	1	—	1	—	6	6	5	3	8	1	—	1	3	4	7
Licenciado en Lengua y Literatura Francesas.....	1	—	1	—	—	—	1	—	1	1	—	1	1	—	1	2	—	2
Licenciado en Lengua y Literatura Inglesas.....	1	—	1	1	—	1	—	2	2	6	2	8	1	1	2	—	2	2
Licenciado en Lengua y Literatura Italianas.....	—	—	—	—	—	—	—	—	—	—	—	—	—	—	—	—	—	—
Materias Libres y Alumnos Especiales.....	—	—	—	—	—	—	—	—	—	—	—	—	—	—	—	—	—	—

32.—LUGAR DE NACIMIENTO Y NÚMERO DE ALUMNOS POR PAÍS. 1961

FACULTADES, ESCUELAS Y CARRERAS	R E P U B L I C A M E X I C A N A																	
	CHIHUAHUA			DURANGO			GUANAJUATO			GUERRERO			HIDALGO			JALISCO		
	Primer Ingreso	Rein-greso	SUMA	Primer Ingreso	Rein-greso	SUMA	Primer Ingreso	Rein-greso	SUMA	Primer Ingreso	Rein-greso	SUMA	Primer Ingreso	Rein-greso	SUMA	Primer Ingreso	Rein-greso	SUMA
FACULTAD DE INGENIERÍA.....	19	78	97	23	69	92	48	136	184	38	83	121	31	120	151	27	96	123
Maestro en Estructuras.....	1	—	1	—	1	1	1	—	1	—	—	—	—	—	—	1	—	1
Maestro en Ingeniería Hidráulica.....	—	—	—	—	—	—	—	—	—	1	—	1	—	—	—	—	—	—
Maestro en Ingeniería Mecánica y Eléctrica.....	—	—	—	—	—	—	—	—	—	—	—	—	—	—	—	1	—	1
Maestro en Mecánica de Suelos.....	—	—	—	—	—	—	—	—	—	—	—	—	1	1	1	1	2	3
Primer Año para Todas las Carreras.....	18	19	37	23	24	47	45	45	90	37	30	67	31	37	68	23	27	50
Ingeniero Civil.....	—	40	40	—	29	29	—	54	54	—	34	34	—	47	47	1	34	35
Ingeniero Geólogo.....	—	—	—	—	1	1	—	2	2	—	1	1	—	4	4	—	1	1
Ingeniero Mecánico Electricista.....	—	16	16	—	11	11	2	30	32	—	15	15	—	25	25	—	26	26
Ingeniero de Minas y Metalúrgico.....	—	2	2	—	1	1	—	2	2	—	—	—	—	1	1	—	—	—
Ingeniero Petrolero.....	—	1	1	—	2	2	—	3	3	—	1	1	—	2	2	—	5	5
Ingeniero Topógrafo y Geodesta.....	—	—	—	—	—	—	—	—	—	—	2	2	—	3	3	—	1	1
FACULTAD DE MEDICINA.....	29	110	139	17	73	90	45	200	245	53	279	332	42	117	159	35	111	146
Maestrías.....	—	4	4	3	—	3	2	2	4	2	1	3	2	1	3	2	3	5
Cursos de Adiestramiento.....	—	—	—	—	—	—	3	3	3	—	—	—	2	—	2	3	—	3
Residencias.....	—	—	—	—	—	—	1	—	1	—	—	—	—	—	—	—	—	—
Sub-Residencias.....	—	—	—	1	—	1	4	—	4	2	—	2	—	—	—	1	—	1
Internado.....	—	—	—	—	—	—	3	—	3	—	—	—	—	—	—	—	—	—
Médico Cirujano.....	29	106	135	13	73	86	32	198	230	49	278	327	38	116	154	29	108	137
ESCUELA NACIONAL DE ARQUITECTURA																		
Arquitecto.....	13	40	53	6	62	68	18	36	54	7	54	61	17	43	60	10	80	90
ESCUELA NACIONAL DE ARTES PLÁSTICAS.....	2	4	6	—	3	3	2	9	11	5	5	10	5	12	17	3	8	11
Artes Aplicadas.....	—	—	—	—	—	—	1	1	2	1	2	3	1	1	2	1	—	1
Dibujo Publicitario.....	—	3	3	—	—	—	—	3	3	1	1	2	2	6	8	—	7	7
Escultor.....	—	—	—	—	—	—	—	—	—	—	—	—	—	—	—	1	—	1
Grabador.....	—	—	—	—	—	—	—	—	—	—	—	—	—	—	—	—	—	—
Pintor.....	1	1	2	—	1	1	—	2	2	2	1	3	1	4	5	—	—	—
Materias Libres y Alumnos Especiales.....	1	—	1	—	2	2	1	3	4	1	1	2	1	1	2	1	1	2
ESCUELA NACIONAL DE CIENCIAS POLÍTICAS Y SOCIALES.....	3	3	6	6	10	16	3	7	10	9	6	15	7	9	16	2	8	10
Licenciado en Ciencias Diplomáticas.....	3	2	5	3	1	4	1	3	4	2	3	5	2	3	5	—	4	4
Licenciado en Ciencias Políticas.....	—	—	—	2	2	4	2	2	4	5	1	6	3	1	4	2	3	5
Licenciado en Ciencias Sociales.....	—	1	1	—	7	7	—	—	—	—	1	1	2	2	4	—	1	1
Licenciado en Periodismo.....	—	—	—	1	—	1	—	2	2	2	1	3	—	3	3	—	—	—
ESCUELA NACIONAL DE CIENCIAS QUÍMICAS.....	7	23	30	8	14	22	16	45	61	10	41	51	16	66	82	11	36	47
Ingeniero Químico.....	4	15	19	5	5	10	9	28	37	4	20	24	12	38	50	5	27	32
Químico.....	—	3	3	—	3	3	5	8	13	4	5	9	2	13	15	4	5	9
Químico Farmacéutico y Biólogo.....	2	5	7	3	6	9	2	5	7	1	14	15	2	14	16	1	4	5
Químico Metalúrgico.....	1	—	1	—	—	—	—	4	4	1	2	3	—	1	1	—	—	1
ESCUELA NACIONAL DE COMERCIO Y ADMINISTRACION.....	8	52	60	9	21	30	29	66	95	45	95	140	22	83	105	19	52	71
Contador Público.....	7	41	48	4	18	22	22	54	76	34	85	119	17	74	91	14	43	57
Licenciado en Administración de Empresas.....	1	11	12	5	3	8	7	12	19	11	10	21	5	9	14	5	9	14

32.—LUGAR DE NACIMIENTO Y NÚMERO DE ALUMNOS POR PAÍS. 1961

FACULTADES, ESCUELAS Y CARRERAS	R E P U B L I C A M E X I C A N A																	
	CHIHUAHUA			DURANGO			GUANAJUATO			GUERRERO			HIDALGO			JALISCO		
	Primer Ingreso	Rein-greso	SUMA	Primer Ingreso	Rein-greso	SUMA	Primer Ingreso	Rein-greso	SUMA	Primer Ingreso	Rein-greso	SUMA	Primer Ingreso	Rein-greso	SUMA	Primer Ingreso	Rein-greso	SUMA
ESCUELA NACIONAL DE ECONOMÍA Licenciado en Economía.....	9	17	26	3	15	18	12	30	42	19	75	94	20	48	68	8	22	30
ESCUELA NACIONAL DE ENFERMERÍA Y OBSTETRICIA.....	2	—	2	—	—	—	2	3	5	4	7	11	3	5	8	—	4	4
Enfermera.....	1	—	1	—	—	—	2	3	5	4	4	8	2	4	6	—	2	2
Partera.....	—	—	—	—	—	—	—	—	—	—	2	2	1	1	2	—	1	1
Curso de Terapia Física.....	1	—	1	—	—	—	—	—	—	—	—	—	—	—	—	—	—	—
Enfermera Pediátrica.....	—	—	—	—	—	—	—	—	—	—	1	1	—	—	—	—	1	1
ESCUELA NACIONAL DE MEDICINA VETERINARIA Y ZOO- TECNIA																		
Médico Veterinario y Zootecnista.....	5	8	13	3	11	14	15	32	47	11	21	32	6	26	32	7	20	27
ESCUELA NACIONAL DE MÚSICA.....	2	5	7	1	1	2	7	2	9	2	4	6	9	8	17	3	10	13
Boquilla.....	—	—	—	1	1	2	—	—	—	—	—	—	—	—	—	—	1	1
Canto.....	—	—	—	—	—	—	1	—	1	1	2	3	—	—	—	—	—	—
Composición.....	—	—	—	—	—	—	—	—	—	—	—	—	—	—	—	—	—	—
Cursos Infantiles.....	—	1	1	—	—	—	—	—	—	—	—	—	1	1	2	—	—	—
Instrumentista.....	—	1	1	—	—	—	—	1	1	—	—	—	—	1	1	—	1	1
Materias Libres.....	2	1	3	—	—	—	3	1	4	1	2	3	5	3	8	2	6	8
Instrumentista de Piano.....	—	2	2	—	—	—	3	—	3	—	—	—	3	3	6	1	2	3
Solfeo y Canto Coral.....	—	—	—	—	—	—	—	—	—	—	—	—	—	—	—	—	—	—
ESCUELA NACIONAL DE ODONTOLOGÍA.....	2	8	10	4	6	10	17	21	38	4	13	17	9	10	19	6	8	14
Cirujano Dentista.....	2	8	10	4	6	10	17	21	38	4	13	17	9	10	19	5	8	13
Maestro en Ortodoncia.....	—	—	—	—	—	—	—	—	—	—	—	—	—	—	—	1	—	1
PLANTEL NÚMERO 1																		
Turno Diurno.....	4	4	8	2	3	5	2	22	24	18	11	29	20	24	44	13	16	29
PLANTEL NÚMERO 2.....	5	8	13	8	7	15	24	59	83	23	28	51	23	54	77	19	39	58
Turno Diurno.....	1	3	4	4	3	7	6	14	20	5	9	14	7	17	24	8	15	23
Turno Vespertino.....	1	2	3	3	2	5	6	14	20	3	7	10	4	10	14	3	9	12
Turno Nocturno.....	2	4	6	1	2	3	12	31	43	15	12	27	12	27	39	8	15	23

32.—LUGAR DE NACIMIENTO Y NÚMERO DE ALUMNOS POR PAÍS. 1961

FACULTADES, ESCUELAS Y CARRERAS	R E P U B L I C A M E X I C A N A																	
	CHIHUAHUA			DURANGO			GUANAJUATO			GUERRERO			HIDALGO			JALISCO		
	Primer Ingreso	Rein-greso	SUMA	Primer Ingreso	Rein-greso	SUMA	Primer Ingreso	Rein-greso	SUMA	Primer Ingreso	Rein-greso	SUMA	Primer Ingreso	Rein-greso	SUMA	Primer Ingreso	Rein-greso	SUMA
PLANTEL NÚMERO 3																		
Turno Nocturno.....	5	7	12	5	2	7	36	40	76	55	46	101	29	41	70	27	32	59
PLANTEL NÚMERO 4.....	10	6	15	4	9	13	21	24	35	27	22	49	18	40	48	21	16	37
Turno Diurno.....	6	3	9	1	4	5	9	10	19	8	7	15	4	11	15	9	10	19
Turno Nocturno.....	4	3	7	3	5	8	12	14	26	19	15	34	14	19	33	12	6	18
PLANTEL NÚMERO 5.....	28	15	43	11	10	21	53	63	116	97	100	197	60	82	142	45	43	88
Turno Diurno.....	9	7	16	4	7	11	29	24	53	48	30	78	34	29	63	23	20	43
Turno Nocturno.....	19	8	27	7	3	10	24	39	63	49	64	113	26	53	79	22	23	45
PLANTEL NÚMERO 6.....	7	2	9	5	4	9	19	17	36	39	31	70	34	22	56	30	16	46
Turno Diurno.....	3	2	5	3	2	5	7	6	13	8	7	15	13	11	24	9	6	15
Turno Nocturno.....	4	—	4	2	2	4	12	11	23	31	24	55	21	11	32	21	10	31
PLANTEL NÚMERO 7.....	8	15	23	5	4	9	32	21	53	75	44	119	57	49	106	27	32	59
Turno Diurno.....	5	12	17	1	3	4	14	9	23	16	22	38	30	27	57	14	17	31
Turno Nocturno.....	3	3	6	4	1	5	18	12	30	59	22	81	27	22	49	13	15	28
INSTITUTO DE QUÍMICA																		
Doctor en Ciencias Químicas.....	—	—	—	—	—	—	—	—	—	—	—	—	—	—	—	—	—	—
CURSOS DE VERANO																		
Maestro en Artes en Español.....	—	—	—	—	—	—	—	—	—	—	—	—	—	—	—	—	—	—

32.—LUGAR DE NACIMIENTO Y NÚMERO DE ALUMNOS POR PAÍS. 1961

FACULTADES, ESCUELAS Y CARRERAS	REPUBLICA MEXICANA																	
	MEXICO			MICHOACÁN			MORELOS			NAYARIT			NUEVO LEÓN			OAXACA		
	Primer Ingreso	Rein-greso	SUMA	Primer Ingreso	Rein-greso	SUMA	Primer Ingreso	Rein-greso	SUMA	Primer Ingreso	Rein-greso	SUMA	Primer Ingreso	Rein-greso	SUMA	Primer Ingreso	Rein-greso	SUMA
U. N. A. M. (1).....	848	1 509	2 357	751	1 390	2 141	237	407	644	124	242	366	109	235	344	627	1 171	1 798
FACULTADES.....	216	604	820	222	614	836	107	174	281	47	129	176	35	116	151	165	537	702
ESCUELAS PROFESIONALES.....	182	368	550	173	389	562	51	115	166	36	64	100	29	87	116	123	261	384
ESCUELA NACIONAL PREPARATORIA.....	450	537	987	356	387	743	79	118	197	41	49	90	45	32	77	339	373	712
FACULTAD DE CIENCIAS.....	15	15	30	11	13	24	14	18	32	5	3	8	1	1	2	11	13	24
Doctor en Biología.....	—	—	—	1	—	1	—	—	—	—	—	—	—	—	—	—	1	1
Doctor en Física.....	—	—	—	—	—	—	—	—	—	—	—	—	—	—	—	—	—	—
Doctor en Matemáticas.....	—	—	—	—	—	—	—	—	—	—	—	—	—	—	—	—	—	—
Actuario.....	2	—	2	1	2	3	2	2	4	1	—	1	—	—	—	1	3	4
Astrónomo.....	—	—	—	—	—	—	—	1	1	—	—	—	—	—	—	—	—	—
Biólogo.....	7	8	15	3	4	7	7	9	16	2	1	3	—	—	—	6	5	11
Físico Experimental.....	4	3	7	—	4	4	4	2	6	1	1	2	—	1	1	2	3	5
Físico Teórico.....	—	2	2	2	3	5	—	3	3	—	1	1	—	—	—	—	—	—
Matemático.....	2	2	4	4	—	4	1	1	2	1	—	1	1	—	1	2	1	3
FACULTAD DE DERECHO.....	56	174	230	38	166	204	23	37	60	11	39	50	10	41	51	42	167	209
Doctor en Derecho.....	—	—	—	1	—	1	2	—	2	—	1	1	—	—	—	1	1	2
Licenciado en Derecho.....	51	168	219	36	160	196	20	37	57	11	38	49	10	41	51	36	159	195
Trabajador Social.....	5	6	11	1	6	7	1	—	1	—	—	—	—	—	—	5	7	12
FACULTAD DE FILOSOFÍA Y LETRAS.....	25	29	54	29	43	72	11	4	15	3	—	3	3	7	10	11	28	39
Doctor en Antropología.....	—	—	—	—	—	—	—	—	—	—	—	—	—	—	—	—	—	—
Doctor en Filosofía.....	—	—	—	3	1	4	—	—	—	—	—	—	1	—	1	—	—	—
Doctor en Geografía.....	—	—	—	1	1	2	—	—	—	—	—	—	—	—	—	—	—	—
Doctor en Historia.....	—	—	—	—	—	—	—	—	—	—	—	—	—	—	—	—	—	—
Doctor en Letras.....	—	—	—	—	—	—	—	—	—	—	—	—	—	—	—	—	—	—
Doctor en Pedagogía.....	—	—	—	—	—	—	—	—	—	—	—	—	—	—	—	—	—	—
Doctor en Psicología.....	—	1	1	1	2	3	—	1	1	—	—	—	—	1	1	—	—	—
Licenciado en Arte Dramático.....	—	—	—	—	—	—	—	—	—	—	—	—	—	—	—	—	1	1
Licenciado en Biblioteconomía y Archivonomía.....	—	1	1	1	1	2	—	—	—	—	—	—	—	—	—	2	—	2
Licenciado en Filosofía.....	2	4	6	5	1	6	—	—	—	1	—	1	—	1	1	1	1	2
Licenciado en Geografía.....	3	5	8	3	4	7	—	1	1	—	—	—	—	—	—	1	5	6
Licenciado en Historia.....	1	6	7	1	3	4	2	1	3	—	—	—	—	—	—	1	3	4
Licenciado en Pedagogía.....	3	—	3	—	2	2	—	—	—	—	—	—	1	—	1	—	2	2
Licenciado en Psicología.....	7	12	19	9	15	24	4	—	4	—	—	—	1	3	4	6	11	17
Licenciado en Lengua y Literatura Alemanas.....	—	—	—	—	—	—	—	—	—	—	—	—	—	—	—	—	—	—
Licenciado en Lengua y Literatura Clásicas.....	1	—	1	1	7	8	—	—	—	—	—	—	—	1	1	—	—	—
Licenciado en Lengua y Literatura Españolas.....	3	—	3	4	5	9	1	1	2	1	—	1	—	1	1	—	4	4
Licenciado en Lengua y Literatura Francesas.....	1	—	1	—	—	—	—	—	—	1	—	1	—	—	—	—	—	—
Licenciado en Lengua y Literatura Inglesas.....	4	—	4	—	1	1	4	—	4	—	—	—	—	—	—	—	—	—
Licenciado en Lengua y Literatura Italianas.....	—	—	—	—	—	—	—	—	—	—	—	—	—	—	—	—	—	—
Materias Libres y Alumnos Especiales.....	—	—	—	—	—	—	—	—	—	—	—	—	—	—	—	—	1	1

32.—LUGAR DE NACIMIENTO Y NÚMERO DE ALUMNOS POR PAÍS. 1961

FACULTADES, ESCUELAS Y CARRERAS	R E P U B L I C A M E X I C A N A																	
	MEXICO			MICHOCÁN			MORELOS			NAYARIT			NUEVO LEÓN			OAXACA		
	Primer Ingreso	Rein-greso	SUMA	Primer Ingreso	Rein-greso	SUMA	Primer Ingreso	Rein-greso	SUMA	Primer Ingreso	Rein-greso	SUMA	Primer Ingreso	Rein-greso	SUMA	Primer Ingreso	Rein-greso	SUMA
FACULTAD DE INGENIERÍA.....	55	164	219	82	165	247	25	51	76	10	29	39	9	31	40	39	135	174
Maestro en Estructuras.....	1	1	2	1	—	1	—	—	—	—	—	—	1	—	1	1	—	1
Maestro en Ingeniería Hidráulica.....	—	—	—	2	—	2	—	—	—	—	—	—	—	—	—	—	—	—
Maestro en Ingeniería Mecánica y Eléctrica.....	—	—	—	—	—	—	—	—	—	—	—	—	—	—	—	—	—	—
Maestro en Mecánica de Suelos.....	—	—	—	—	—	—	—	—	—	—	—	—	—	—	—	—	—	—
Primer Año para Todas las Carreras.....	53	55	108	78	47	125	25	17	42	10	11	21	8	7	15	37	50	87
Ingeniero Civil.....	1	71	72	—	72	72	—	20	20	—	14	14	—	19	19	—	66	66
Ingeniero Geólogo.....	—	1	1	—	2	2	—	—	—	—	—	—	—	—	—	1	2	3
Ingeniero Mecánico Electricista.....	—	28	28	1	36	37	—	9	9	—	3	3	—	5	5	—	13	13
Ingeniero de Minas y Metalúrgico.....	—	1	1	—	1	1	—	1	1	—	—	—	—	—	—	—	—	—
Ingeniero Petrolero.....	—	3	3	—	3	3	—	4	4	—	—	—	—	—	—	—	2	2
Ingeniero Topógrafo y Geodesta.....	—	4	4	—	4	4	—	—	—	—	1	1	—	—	—	—	2	2
FACULTAD DE MEDICINA.....	65	222	287	62	227	289	34	64	98	18	58	76	12	36	48	62	194	256
Maestrías.....	3	1	4	2	1	3	—	—	—	—	1	1	2	—	2	1	2	3
Cursos de Adiestramiento.....	2	—	2	4	—	4	—	—	—	—	—	—	—	—	—	2	—	2
Residencias.....	1	—	1	1	—	1	—	—	—	—	—	—	—	—	—	—	—	—
Sub-Residencias.....	1	—	1	5	—	5	1	—	1	—	—	—	2	—	2	2	—	2
Internado.....	1	—	1	3	—	3	—	—	—	—	—	—	—	—	—	1	—	1
Médico Cirujano.....	57	221	278	47	226	273	33	64	97	18	57	75	8	36	44	56	192	248
ESCUELA NACIONAL DE ARQUITECTURA																		
Arquitecto.....	31	75	106	18	38	56	3	7	10	5	6	11	8	39	47	15	34	49
ESCUELA NACIONAL DE ARTES PLÁSTICAS.....	19	13	32	9	14	23	—	4	4	—	1	1	1	3	4	6	8	14
Artes Aplicadas.....	1	1	2	3	1	4	—	1	1	—	—	—	—	1	1	—	1	1
Dibujo Publicitario.....	5	6	11	3	8	11	—	2	2	—	1	1	1	2	3	—	3	3
Escultor.....	2	—	2	—	—	—	—	—	—	—	—	—	—	—	—	—	—	—
Grabador.....	1	—	1	—	—	—	—	—	—	—	—	—	—	—	—	—	—	—
Pintor.....	2	4	6	2	—	2	—	1	1	—	—	—	—	—	—	2	2	4
Materias Libres y Alumnos Especiales.....	8	2	10	1	5	6	—	—	—	—	—	—	—	—	—	4	2	6
ESCUELA NACIONAL DE CIENCIAS POLÍTICAS Y SOCIALES.....	4	11	15	11	14	25	3	5	8	1	3	4	—	—	—	8	1	9
Licenciado en Ciencias Diplomáticas.....	3	6	9	3	6	9	—	4	4	—	3	3	—	—	—	2	1	3
Licenciado en Ciencias Políticas.....	—	2	2	5	4	9	3	1	4	—	—	—	—	—	—	2	—	2
Licenciado en Ciencias Sociales.....	1	2	3	—	2	2	—	—	—	—	—	—	—	—	—	4	—	4
Licenciado en Periodismo.....	—	1	1	3	2	5	—	—	—	1	—	1	—	—	—	—	—	—
ESCUELA NACIONAL DE CIENCIAS QUÍMICAS.....	25	73	98	35	83	118	4	20	24	7	10	17	4	12	16	6	44	50
Ingeniero Químico.....	15	27	42	27	54	81	1	14	15	4	8	12	2	6	8	3	17	20
Químico.....	4	28	32	2	13	15	2	1	3	—	—	—	2	3	5	2	6	8
Químico Farmacéutico y Biólogo.....	5	14	19	6	13	19	1	5	6	3	2	5	—	2	2	1	21	22
Químico Metalúrgico.....	1	4	5	—	3	3	—	—	—	—	—	—	—	1	1	—	—	—
ESCUELA NACIONAL DE COMERCIO Y ADMINISTRACION.....	44	84	128	43	84	127	9	20	29	8	14	22	7	15	22	42	86	128
Contador Público.....	40	66	106	36	74	110	8	19	27	6	14	20	7	13	20	35	80	115
Licenciado en Administración de Empresas.....	4	18	22	7	10	17	1	1	2	2	—	2	—	2	2	7	6	13

32.—LUGAR DE NACIMIENTO Y NÚMERO DE ALUMNOS POR PAÍS. 1961

FACULTADES, ESCUELAS Y CARRERAS	R E P U B L I C A M E X I C A N A																	
	MEXICO			MICHOACÁN			MORELOS			NAYARIT			NUEVO LEÓN			OAXACA		
	Primer Ingreso	Rein-greso	SUMA	Primer Ingreso	Rein-greso	SUMA	Primer Ingreso	Rein-greso	SUMA	Primer Ingreso	Rein-greso	SUMA	Primer Ingreso	Rein-greso	SUMA	Primer Ingreso	Rein-greso	SUMA
ESCUELA NACIONAL DE ECONOMÍA Licenciado en Economía.....	10	37	47	12	67	79	10	15	25	9	11	20	4	2	6	20	42	62
ESCUELA NACIONAL DE ENFERMERÍA Y OBSTETRICIA.....	12	25	37	5	6	11	2	6	8	—	2	2	1	—	1	6	8	14
Enfermera.....	6	17	23	4	5	9	2	4	6	—	1	1	—	—	1	6	8	14
Partera.....	6	8	14	1	1	2	—	2	2	—	—	—	—	—	—	—	—	—
Curso de Terapia Física.....	—	—	—	—	—	—	—	—	—	—	—	—	—	—	—	—	—	—
Enfermera Pediátrica.....	—	—	—	—	—	—	—	—	—	—	1	1	—	—	—	—	—	—
ESCUELA NACIONAL DE MEDICINA VETERINARIA Y ZOO- TECNIA																		
Médico Veterinario y Zootecnista.....	12	25	37	13	45	58	8	23	31	1	2	3	1	5	6	5	19	24
ESCUELA NACIONAL DE MÚSICA.....	13	10	23	16	8	24	3	1	4	—	—	—	3	8	11	8	2	10
Boquilla.....	—	—	—	—	—	—	—	—	—	—	—	—	—	—	—	—	—	—
Canto.....	1	1	2	4	2	6	—	—	—	—	—	—	—	—	—	—	1	2
Composición.....	—	1	1	—	—	—	1	—	1	—	—	—	—	—	—	—	—	—
Cursos Infantiles.....	1	—	1	1	1	2	—	—	—	—	—	—	—	—	—	—	—	—
Instrumentista.....	1	2	3	—	1	1	—	—	—	—	—	—	—	—	—	—	—	—
Materias Libres.....	3	6	9	8	1	9	2	—	2	—	—	—	2	4	6	4	—	4
Instrumentista de Piano.....	7	—	7	3	3	6	—	1	1	—	—	—	1	3	4	2	1	3
Solfeo y Canto Coral.....	—	—	—	—	—	—	—	—	—	—	—	—	—	—	—	—	—	—
ESCUELA NACIONAL DE ODONTOLOGÍA.....	12	25	37	11	30	41	9	14	23	5	15	20	—	3	3	7	17	24
Cirujano Dentista.....	12	25	37	11	30	41	9	14	23	5	15	20	—	3	3	7	17	24
Maestro en Ortodoncia.....	—	—	—	—	—	—	—	—	—	—	—	—	—	—	—	—	—	—
PLANTEL NÚMERO 1																		
Turno Diurno.....	41	51	92	13	23	36	1	12	13	1	3	4	4	3	7	17	23	40
PLANTEL NÚMERO 2.....	48	141	189	35	55	90	8	20	28	2	5	7	5	4	9	29	58	87
Turno Diurno.....	23	48	71	12	11	23	5	4	9	1	4	5	3	—	3	9	7	16
Turno Vespertino.....	11	30	41	9	15	24	1	5	6	1	1	2	2	3	5	7	10	17
Turno Nocturno.....	14	63	77	14	29	43	2	11	13	—	—	—	—	1	1	13	41	54

32.—LUGAR DE NACIMIENTO Y NÚMERO DE ALUMNOS POR PAÍS. 1961

FACULTADES, ESCUELAS Y CARRERAS	R E P U B L I C A M E X I C A N A																	
	MEXICO			MICHOACÁN			MORELOS			NAYARIT			NUEVO LEÓN			OAXACA		
	Primer Ingreso	Rein-greso	SUMA	Primer Ingreso	Rein-greso	SUMA	Primer Ingreso	Rein-greso	SUMA	Primer Ingreso	Rein-greso	SUMA	Primer Ingreso	Rein-greso	SUMA	Primer Ingreso	Rein-greso	SUMA
PLANTEL NÚMERO 3																		
Turno Nocturno.....	73	59	132	48	48	96	5	10	15	3	16	19	3	—	3	62	53	115
PLANTEL NÚMERO 4.....	38	41	79	30	45	75	5	9	14	6	4	10	8	4	12	27	25	52
Turno Diurno.....	16	19	35	8	15	23	2	5	7	2	2	4	3	2	5	6	4	10
Turno Nocturno.....	22	22	44	22	30	52	3	4	7	4	2	6	5	2	7	21	21	42
PLANTEL NÚMERO 5.....	98	134	232	112	129	241	22	39	61	16	14	30	15	9	24	106	109	215
Turno Diurno.....	55	74	129	38	43	81	6	11	17	5	5	10	9	7	16	25	25	50
Turno Nocturno.....	43	60	103	74	86	160	16	28	44	11	9	20	6	2	8	81	84	165
PLANTEL NÚMERO 6.....	62	45	107	35	26	61	15	9	24	2	2	4	4	5	9	40	35	75
Turno Diurno.....	35	30	65	11	11	22	3	5	8	—	—	—	4	3	7	8	9	17
Turno Nocturno.....	27	15	42	24	15	39	12	4	16	2	2	4	—	2	2	32	26	58
PLANTEL NÚMERO 7.....	90	66	156	83	61	144	23	19	42	11	5	16	6	7	13	58	70	128
Turno Diurno.....	56	48	104	28	26	54	8	10	18	2	3	5	4	4	8	21	27	48
Turno Nocturno.....	34	18	52	55	35	90	15	9	24	9	2	11	2	3	5	37	43	80
INSTITUTO DE QUÍMICA																		
Doctor en Ciencias Químicas.....	—	—	—	—	—	—	—	—	—	—	—	—	—	—	—	—	—	—
CURSOS DE VERANO																		
Máestro en Artes en Español.....	—	—	—	—	—	—	—	—	—	—	—	—	—	—	—	—	—	—

32.—LUGAR DE NACIMIENTO Y NÚMERO DE ALUMNOS POR PAÍS. 1961

FACULTADES, ESCUELAS Y CARRERAS	R E P U B L I C A M E X I C A N A																	
	PUEBLA			QUERETARO			QUINTANA ROO			SAN LUIS POTOSÍ			SINALOA			SONORA		
	Primer Ingreso	Rein-greso	SUMA	Primer Ingreso	Rein-greso	SUMA	Primer Ingreso	Rein-greso	SUMA	Primer Ingreso	Rein-greso	SUMA	Primer Ingreso	Rein-greso	SUMA	Primer Ingreso	Rein-greso	SUMA
U. N. A. M. (1).....	486	848	1 334	100	237	337	26	69	95	251	510	761	207	503	710	188	472	660
FACULTADES.....	145	359	504	36	124	160	9	15	24	75	191	266	92	283	375	87	266	353
ESCUELAS PROFESIONALES.....	94	237	331	22	78	100	2	33	35	56	168	224	73	170	243	52	153	205
ESCUELA NACIONAL PREPARATORIA.....	247	252	499	42	35	77	15	21	36	120	151	271	42	50	92	49	53	102
FACULTAD DE CIENCIAS.....	7	16	23	2	5	7	2	1	3	3	12	15	5	8	13	7	6	13
Doctor en Biología.....	—	—	—	1	—	1	—	—	—	—	—	—	—	—	—	—	—	—
Doctor en Física.....	—	—	—	—	—	—	—	—	—	—	—	—	—	—	—	—	—	—
Doctor en Matemáticas.....	—	—	—	—	—	—	—	—	—	—	—	—	—	—	—	—	—	—
Actuario.....	1	2	3	—	—	—	1	—	1	—	3	3	2	—	2	1	1	2
Astrónomo.....	—	—	—	—	—	—	—	—	—	—	—	—	—	—	—	1	—	1
Biólogo.....	1	9	10	—	5	5	1	—	1	—	4	4	1	3	4	1	3	4
Físico Experimental.....	2	2	4	1	—	1	—	1	1	2	3	5	1	1	2	1	1	2
Físico Teórico.....	1	2	3	—	—	—	—	—	—	1	2	3	1	3	4	2	1	3
Matemático.....	2	1	3	—	—	—	—	—	—	—	—	—	—	1	1	1	—	1
FACULTAD DE DERECHO.....	41	109	150	6	26	32	4	4	8	16	43	59	12	46	58	18	66	84
Doctor en Derecho.....	1	—	1	1	—	1	—	—	—	—	—	—	—	1	1	—	—	—
Licenciado en Derecho.....	39	107	146	5	26	31	4	4	8	16	42	58	11	43	54	18	65	83
Trabajador Social.....	1	2	3	—	—	—	—	—	—	—	1	1	1	2	3	—	1	1
FACULTAD DE FILOSOFÍA Y LETRAS.....	20	19	39	6	3	9	—	—	—	8	8	16	5	5	10	5	2	7
Doctor en Antropología.....	—	—	—	—	—	—	—	—	—	—	—	—	—	—	—	—	—	—
Doctor en Filosofía.....	—	—	—	—	—	—	—	—	—	—	—	—	—	—	—	—	—	—
Doctor en Geografía.....	—	—	—	—	—	—	—	—	—	—	—	—	—	—	—	—	—	—
Doctor en Historia.....	—	—	—	—	—	—	—	—	—	—	—	—	—	—	—	—	—	—
Doctor en Letras.....	—	—	—	—	—	—	—	—	—	—	—	—	—	—	—	—	—	—
Doctor en Pedagogía.....	—	—	—	—	—	—	—	—	—	—	—	—	—	—	—	—	—	—
Doctor en Psicología.....	—	1	1	—	1	1	—	—	—	—	1	1	—	—	—	—	1	1
Licenciado en Arte Dramático.....	—	—	—	—	—	—	—	—	—	—	—	—	—	—	—	—	—	—
Licenciado en Biblioteconomía y Archivonomía.....	—	—	—	—	—	—	—	—	—	—	—	—	—	—	—	—	—	—
Licenciado en Filosofía.....	4	1	5	1	1	2	—	—	—	—	2	2	—	—	—	1	1	2
Licenciado en Geografía.....	—	2	2	2	—	2	—	—	—	—	—	—	—	—	—	—	—	—
Licenciado en Historia.....	2	1	3	—	—	—	—	—	—	1	—	1	1	1	2	—	—	—
Licenciado en Pedagogía.....	1	1	2	—	—	—	—	—	—	—	—	—	—	—	—	2	—	2
Licenciado en Psicología.....	5	12	17	2	1	3	—	—	—	3	3	6	3	2	5	2	—	2
Licenciado en Lengua y Literatura Alemanas.....	—	—	—	—	—	—	—	—	—	—	—	—	—	—	—	—	—	—
Licenciado en Lengua y Literatura Clásicas.....	1	—	1	—	—	—	—	—	—	1	—	1	—	—	—	—	—	—
Licenciado en Lengua y Literatura Españolas.....	2	1	3	—	—	—	—	—	—	3	2	5	—	2	2	—	—	—
Licenciado en Lengua y Literatura Francesas.....	1	—	1	—	—	—	—	—	—	—	—	—	—	—	—	—	—	—
Licenciado en Lengua y Literatura Inglesas.....	3	—	3	1	—	1	—	—	—	—	—	—	1	—	1	—	—	—
Licenciado en Lengua y Literatura Italianas.....	1	—	1	—	—	—	—	—	—	—	—	—	—	—	—	—	—	—
Materias Libres y Alumnos Especiales.....	—	—	—	—	—	—	—	—	—	—	—	—	—	—	—	—	—	—

32.—LUGAR DE NACIMIENTO Y NÚMERO DE ALUMNOS POR PAÍS. 1961

FACULTADES, ESCUELAS Y CARRERAS	R E P U B L I C A M E X I C A N A																	
	PUEBLA			QUERETARO			QUINTANA ROO			SAN LUIS POTOSÍ			SINALOA			SONORA		
	Primer Ingreso	Rein-greso	SUMA	Primer Ingreso	Rein-greso	SUMA	Primer Ingreso	Rein-greso	SUMA	Primer Ingreso	Rein-greso	SUMA	Primer Ingreso	Rein-greso	SUMA	Primer Ingreso	Rein-greso	SUMA
FACULTAD DE INGENIERÍA.....	43	96	139	6	37	43	1	4	5	21	56	77	37	88	125	11	63	74
Maestro en Estructuras.....	5	—	5	—	—	—	—	—	—	—	—	—	—	—	—	—	—	—
Maestro en Ingeniería Hidráulica.....	—	—	—	—	—	—	—	—	—	—	—	—	—	—	—	—	—	—
Maestro en Ingeniería Mecánica y Eléctrica.....	1	—	1	—	—	—	—	—	—	—	—	—	—	—	—	—	—	—
Maestro en Mecánica de Suelos.....	—	—	—	—	—	—	—	—	—	—	—	—	—	—	—	—	—	—
Primer Año para Todas las Carreras.....	34	28	62	3	6	9	1	2	3	21	11	32	32	13	45	10	18	28
Ingeniero Civil.....	—	40	40	—	16	16	—	2	2	—	24	24	4	52	56	1	29	30
Ingeniero Geólogo.....	—	—	—	—	—	—	—	—	—	—	1	1	—	1	1	—	1	1
Ingeniero Mecánico Electricista.....	3	24	27	3	11	14	—	—	—	—	17	17	1	19	20	—	13	13
Ingeniero de Minas y Metalúrgico.....	—	—	—	—	1	1	—	—	—	—	1	1	—	—	—	—	—	—
Ingeniero Petrolero.....	—	4	4	—	3	3	—	—	—	—	1	1	—	2	2	—	—	—
Ingeniero Topógrafo y Geodesta.....	—	—	—	—	—	—	—	—	—	—	1	1	—	1	1	—	2	2
FACULTAD DE MEDICINA.....	34	119	153	16	53	69	2	6	8	27	72	99	33	136	169	46	129	175
Maestrías.....	—	2	2	—	—	—	1	—	1	3	2	5	2	1	3	1	1	2
Cursos de Adiestramiento.....	1	—	1	—	—	—	—	—	—	—	—	—	2	—	2	5	—	5
Residencias.....	—	—	—	—	—	—	—	—	—	—	—	—	—	—	—	—	—	—
Sub-Residencias.....	2	—	2	—	—	—	1	—	1	1	—	1	1	—	1	3	—	3
Internado.....	1	—	1	—	—	—	—	—	—	2	1	3	—	—	—	1	—	1
Médico Cirujano.....	30	117	147	16	53	69	—	6	6	21	69	90	28	135	163	36	128	164
ESCUELA NACIONAL DE ARQUITECTURA																		
Arquitecto.....	9	12	21	3	3	6	—	27	27	7	41	48	14	41	55	7	14	21
ESCUELA NACIONAL DE ARTES PLÁSTICAS.....																		
Artes Aplicadas.....	4	11	15	1	1	2	—	1	1	4	4	8	2	1	3	—	2	2
Dibujo Publicitario.....	—	3	3	—	1	1	—	—	—	1	—	1	—	—	—	—	—	—
Dibujo Publicitario.....	2	4	6	1	—	1	—	—	—	1	4	5	2	—	2	—	—	—
Escultor.....	—	—	—	—	—	—	—	—	—	—	—	—	—	—	—	—	1	1
Grabador.....	1	—	1	—	—	—	—	—	—	—	—	—	—	—	—	—	—	—
Pintor.....	—	3	3	—	—	—	—	1	1	1	—	1	—	1	1	—	1	1
Materias Libres y Alumnos Especiales.....	1	1	2	—	—	—	—	—	—	1	—	1	—	—	—	—	—	—
ESCUELA NACIONAL DE CIENCIAS POLITICAS Y SOCIALES.....																		
Licenciado en Ciencias Diplomáticas.....	7	6	13	2	3	5	—	—	—	4	8	12	5	1	6	4	4	8
Licenciado en Ciencias Políticas.....	2	3	5	1	1	2	—	—	—	1	4	5	—	—	—	2	3	5
Licenciado en Ciencias Políticas.....	2	1	3	—	1	1	—	—	—	1	2	3	3	1	4	1	—	1
Licenciado en Ciencias Sociales.....	1	2	3	1	1	2	—	—	—	1	1	2	—	—	—	1	1	2
Licenciado en Periodismo.....	2	—	2	—	—	—	—	—	—	1	1	2	2	—	2	—	—	—
ESCUELA NACIONAL DE CIENCIAS QUÍMICAS.....																		
Ingeniero Químico.....	12	41	53	3	19	22	—	—	—	4	20	24	12	23	35	5	23	28
Químico.....	5	29	34	—	10	10	—	—	—	4	13	17	9	18	27	5	19	24
Químico Farmacéutico y Biólogo.....	—	6	6	—	1	1	—	—	—	—	4	4	3	4	7	—	2	2
Químico Metalúrgico.....	6	4	10	2	6	8	—	—	—	—	3	3	—	1	1	—	2	2
Químico Metalúrgico.....	1	2	3	1	2	3	—	—	—	—	—	—	—	—	—	—	—	—
ESCUELA NACIONAL DE COMERCIO Y ADMINISTRACION.....																		
Contador Público.....	21	67	88	4	12	16	2	4	6	16	44	60	23	58	81	13	56	69
Licenciado en Administración de Empresas.....	18	61	79	2	8	10	—	4	4	15	35	50	20	54	74	10	48	58
Licenciado en Administración de Empresas.....	3	6	9	2	4	6	2	—	2	1	9	10	3	4	7	3	8	11

32.—LUGAR DE NACIMIENTO Y NÚMERO DE ALUMNOS POR PAÍS. 1961

FACULTADES, ESCUELAS Y CARRERAS	R E P U B L I C A M E X I C A N A																	
	PUEBLA			QUERETARO			QUINTANA ROO			SAN LUIS POTOSÍ			SINALOA			SONORA		
	Primer Ingreso	Rein-greso	SUMA	Primer Ingreso	Rein-greso	SUMA	Primer Ingreso	Rein-greso	SUMA	Primer Ingreso	Rein-greso	SUMA	Primer Ingreso	Rein-greso	SUMA	Primer Ingreso	Rein-greso	SUMA
ESCUELA NACIONAL DE ECONOMÍA Licenciado en Economía.....	14	42	56	1	3	4	—	1	1	9	16	25	7	20	27	6	14	20
ESCUELA NACIONAL DE ENFERMERÍA Y OBSTETRICIA.....	3	8	11	1	—	1	—	—	—	?	3	5	—	1	—	—	—	—
Enfermera.....	3	6	9	1	—	1	—	—	—	—	1	1	—	—	—	—	—	—
Partera.....	—	2	2	—	—	—	—	—	—	—	2	2	—	—	—	—	—	—
Curso de Terapia Física.....	—	—	—	—	—	—	—	—	—	1	—	1	—	—	—	—	—	—
Enfermera Pediátrica.....	—	—	—	—	—	—	—	—	—	1	—	1	—	—	—	—	—	—
ESCUELA NACIONAL DE MEDICINA VETERINARIA Y ZOO- TECNIA	8	29	37	4	23	27	—	—	—	1	9	10	4	7	11	5	17	22
Médico Veterinario y Zootecnista.....	8	29	37	4	23	27	—	—	—	1	9	10	4	7	11	5	17	22
ESCUELA NACIONAL DE MÚSICA.....	10	11	21	—	1	1	—	—	—	2	2	4	1	—	1	—	1	1
Boquilla.....	—	—	—	—	—	—	—	—	—	—	—	—	—	—	—	—	—	—
Canto.....	—	3	3	—	—	—	—	—	—	—	—	—	1	—	1	—	—	—
Composición.....	—	—	—	—	—	—	—	—	—	1	—	1	—	—	—	—	—	—
Cursos Infantiles.....	—	1	1	—	—	—	—	—	—	—	—	—	—	—	—	—	—	—
Instrumentista.....	1	2	3	—	—	—	—	—	—	—	—	—	—	—	—	—	—	—
Materias Libres.....	4	—	4	—	—	—	—	—	—	1	2	3	—	—	—	—	—	—
Instrumentista de Piano.....	5	5	10	—	1	1	—	—	—	—	—	—	—	—	—	—	—	—
Solfeo y Canto Coral.....	—	—	—	—	—	—	—	—	—	—	—	—	—	—	—	—	1	1
ESCUELA NACIONAL DE ODONTOLOGÍA.....	6	10	16	3	13	16	—	—	—	7	21	28	5	19	24	12	22	34
Cirujano Dentista.....	6	10	16	3	13	16	—	—	—	7	21	28	5	19	24	12	22	34
Maestro en Ortodoncia.....	—	—	—	—	—	—	—	—	—	—	—	—	—	—	—	—	—	—
PLANTEL NÚMERO 1																		
Turno Diurno.....	13	23	36	—	1	1	—	—	—	6	4	10	—	3	3	1	1	2
PLANTEL NÚMERO 2.....																		
Turno Diurno.....	27	50	77	5	6	11	—	4	4	9	33	42	2	10	12	2	1	3
Turno Diurno.....	12	16	28	2	2	4	—	1	1	2	12	14	—	5	5	—	1	1
Turno Vespertino.....	4	13	17	1	2	3	—	1	1	3	9	12	2	2	4	1	—	1
Turno Nocturno.....	11	21	32	2	2	4	—	2	2	4	12	16	—	3	3	1	—	1

32.—LUGAR DE NACIMIENTO Y NÚMERO DE ALUMNOS POR PAÍS. 1961

FACULTADES, ESCUELAS Y CARRERAS	R E P U B L I C A M E X I C A N A																	
	PUEBLA			QUERETARO			QUINTANA ROO			SAN LUIS POTOSÍ			SINALOA			SONORA		
	Primer Ingreso	Rein-greso	SUMA	Primer Ingreso	Rein-greso	SUMA	Primer Ingreso	Rein-greso	SUMA	Primer Ingreso	Rein-greso	SUMA	Primer Ingreso	Rein-greso	SUMA	Primer Ingreso	Rein-greso	SUMA
PLANTEL NÚMERO 3																		
Turno Nocturno.....	45	32	77	6	5	11	—	1	1	20	16	36	2	5	7	3	3	6
PLANTEL NÚMERO 4.....	17	22	39	6	8	14	2	1	3	11	14	25	5	7	12	7	4	11
Turno Diurno.....	6	8	14	2	1	3	1	1	2	3	8	11	1	2	3	3	1	4
Turno Nocturno.....	11	14	25	4	7	11	1	—	1	8	6	14	4	5	9	4	3	7
PLANTEL NÚMERO 5.....	78	66	144	11	10	21	7	10	17	30	44	74	16	14	30	21	25	46
Turno Diurno.....	33	27	60	4	6	10	4	3	7	9	21	30	8	14	22	9	9	18
Turno Nocturno.....	45	39	84	7	4	11	3	7	10	21	23	44	8	10	18	22	16	28
PLANTEL NÚMERO 6.....	25	26	51	6	—	6	1	2	3	15	15	30	5	4	9	5	5	10
Turno Diurno.....	10	10	20	2	—	2	—	—	—	6	2	8	2	2	4	3	1	4
Turno Nocturno.....	15	16	31	4	—	4	1	2	3	9	13	22	3	2	5	2	4	6
PLANTEL NÚMERO 7.....	42	33	75	8	5	13	5	3	8	29	25	54	9	10	19	10	14	24
Turno Diurno.....	16	14	30	2	—	2	—	3	3	9	12	21	4	4	8	2	8	10
Turno Nocturno.....	26	19	45	6	5	11	5	—	5	20	13	33	5	6	11	8	6	14
INSTITUTO DE QUÍMICA																		
Doctor en Ciencias Químicas.....	—	—	—	—	—	—	—	—	—	—	—	—	—	—	—	—	—	—
CURSOS DE VERANO																		
Maestro en Artes en Español.....	—	—	—	—	—	—	—	—	—	—	—	—	—	—	—	—	—	—

FACULTADES, ESCUELAS Y CARRERAS	R E P U B L I C A M E X I C A N A																	
	TABASCO			TAMAULIPAS			TLAXCALA			VERACRUZ			YUCATÁN			ZACATECAS		
	Primer Ingreso	Rein-greso	SUMA	Primer Ingreso	Rein-greso	SUMA	Primer Ingreso	Rein-greso	SUMA	Primer Ingreso	Rein-greso	SUMA	Primer Ingreso	Rein-greso	SUMA	Primer Ingreso	Rein-greso	SUMA
U. N. A. M. (1).....	173	381	554	308	791	1 099	138	444	582	944	2 240	3 184	182	331	513	169	345	514
FACULTADES.....	65	185	250	130	477	607	48	136	184	344	1 190	1 534	57	142	199	54	189	243
ESCUELAS PROFESIONALES.....	56	137	193	89	220	309	22	225	247	215	624	839	39	111	150	45	80	125
ESCUELA NACIONAL PREPARATORIA.....	52	59	111	89	94	183	68	83	151	385	425	810	86	78	164	70	76	146
FACULTAD DE CIENCIAS.....	4	1	5	14	17	31	2	1	3	15	44	59	6	3	9	5	4	9
Doctor en Biología.....	—	—	—	1	—	1	—	—	—	—	—	—	—	—	—	—	—	—
Doctor en Física.....	—	—	—	—	—	—	—	—	—	—	—	—	1	—	1	—	—	—
Doctor en Matemáticas.....	—	—	—	—	—	—	—	—	—	—	—	—	—	—	—	—	—	—
Actuario.....	1	—	1	5	4	9	1	—	1	1	2	3	2	—	2	2	1	3
Astrónomo.....	—	—	—	—	1	1	—	—	—	—	—	—	—	—	—	—	1	1
Biólogo.....	1	1	2	4	4	8	1	—	1	6	16	22	1	1	2	1	—	1
Físico Experimental.....	—	—	—	1	4	5	—	—	—	6	7	13	1	—	1	1	1	2
Físico Teórico.....	—	—	—	—	4	4	—	—	—	—	9	9	—	1	1	—	1	1
Matemático.....	2	—	2	3	—	3	—	1	1	2	10	12	1	1	2	1	—	1
FACULTAD DE DERECHO.....	19	54	73	32	144	176	24	66	90	98	379	477	9	49	58	9	45	54
Doctor en Derecho.....	—	—	—	3	1	4	—	—	—	1	5	6	—	—	—	—	—	—
Licenciado en Derecho.....	18	54	72	29	141	170	19	64	83	92	368	460	9	48	57	7	44	51
Trabajador Social.....	1	—	1	—	2	2	5	2	7	5	6	11	—	1	1	2	1	3
FACULTAD DE FILOSOFÍA Y LETRAS.....	5	8	13	14	25	39	5	6	11	53	51	104	9	7	16	3	8	11
Doctor en Antropología.....	—	—	—	—	—	—	—	—	—	—	—	—	—	—	—	—	—	—
Doctor en Filosofía.....	—	1	1	—	1	1	—	—	—	—	—	—	—	—	—	—	—	—
Doctor en Geografía.....	—	—	—	—	—	—	—	—	—	—	—	—	—	—	—	—	—	—
Doctor en Historia.....	—	—	—	—	—	—	—	—	—	—	—	—	—	—	—	—	—	—
Doctor en Letras.....	—	—	—	—	—	—	—	—	—	—	—	—	—	—	—	—	—	—
Doctor en Pedagogía.....	—	—	—	—	—	—	—	1	1	—	—	—	—	—	—	—	—	—
Doctor en Psicología.....	—	—	—	—	3	3	—	1	1	—	2	2	—	1	1	—	—	—
Licenciado en Arte Dramático.....	—	—	—	—	—	—	—	—	—	—	—	—	—	—	—	—	—	—
Licenciado en Biblioteconomía y Archivonomía.....	—	—	—	—	—	—	—	—	—	1	3	4	—	—	—	—	—	—
Licenciado en Filosofía.....	1	—	1	1	2	3	1	1	2	7	2	9	1	1	2	—	1	1
Licenciado en Geografía.....	—	1	1	—	—	—	—	—	—	3	2	5	—	1	1	—	1	1
Licenciado en Historia.....	—	2	2	3	—	3	—	—	—	10	6	16	—	—	—	1	1	2
Licenciado en Pedagogía.....	1	—	1	—	2	2	—	1	1	7	1	8	1	1	2	—	—	—
Licenciado en Psicología.....	3	2	5	6	12	18	3	1	4	17	25	42	4	3	7	—	4	4
Licenciado en Lengua y Literatura Alemanas.....	—	—	—	1	1	2	—	—	—	—	—	—	—	—	—	—	—	—
Licenciado en Lengua y Literatura Clásicas.....	—	1	1	—	1	1	1	1	2	1	1	2	—	—	—	1	1	2
Licenciado en Lengua y Literatura Españolas.....	—	1	1	1	2	3	—	—	—	3	8	11	1	—	1	—	—	—
Licenciado en Lengua y Literatura Francesas.....	—	—	—	—	—	—	—	—	—	—	—	—	1	—	1	—	—	1
Licenciado en Lengua y Literatura Inglesas.....	—	—	—	2	1	3	—	—	—	4	1	5	—	—	—	—	—	—
Licenciado en Lengua y Literatura Italianas.....	—	—	—	—	—	—	—	—	—	—	—	—	—	—	—	—	—	—
Materias Libres y Alumnos Especiales.....	—	—	—	—	—	—	—	—	—	—	—	—	—	—	—	—	—	—

32.—LUGAR DE NACIMIENTO Y NÚMERO DE ALUMNOS POR PAÍS. 1961

FACULTADES, ESCUELAS Y CARRERAS	R E P U B L I C A M E X I C A N A																	
	TABASCO			TAMAULIPAS			TLAXCALA			VERACRUZ			YUCATÁN			ZACATECAS		
	Primer Ingreso	Rein-greso	SUMA	Primer Ingreso	Rein-greso	SUMA	Primer Ingreso	Rein-greso	SUMA	Primer Ingreso	Rein-greso	SUMA	Primer Ingreso	Rein-greso	SUMA	Primer Ingreso	Rein-greso	SUMA
FACULTAD DE INGENIERÍA.....	15	53	68	29	123	152	7	23	30	83	316	399	17	33	50	18	57	75
Maestro en Estructuras.....	—	—	—	2	—	2	—	—	—	1	—	1	—	1	—	—	—	—
Maestro en Ingeniería Hidráulica.....	—	—	—	—	—	—	—	—	—	1	—	—	—	—	—	—	—	—
Maestro en Ingeniería Mecánica y Eléctrica.....	—	—	—	1	—	1	—	—	—	—	—	—	—	—	—	—	—	—
Maestro en Mecánica de Suelos.....	—	—	—	—	—	—	—	1	1	—	1	1	1	—	1	1	—	1
Primer Año para Todas las Carreras.....	15	14	29	26	37	63	7	12	19	74	77	151	15	8	23	17	14	31
Ingeniero Civil.....	—	25	25	—	65	65	—	6	6	1	126	127	—	11	11	—	18	18
Ingeniero Geólogo.....	—	2	2	—	1	1	—	1	1	1	18	19	1	3	4	—	1	1
Ingeniero Mecánico Electricista.....	—	7	7	—	15	15	—	2	2	4	67	71	—	7	7	—	22	22
Ingeniero de Minas y Metalúrgico.....	—	—	—	—	2	2	—	—	—	—	1	1	—	—	—	—	1	1
Ingeniero Petrolero.....	—	5	5	—	1	1	—	1	1	1	15	16	—	2	2	—	—	—
Ingeniero Topógrafo y Geodesta.....	—	—	—	—	2	2	—	—	—	—	11	11	—	1	1	—	1	1
FACULTAD DE MEDICINA.....	22	69	91	41	168	209	10	40	50	95	400	495	16	50	66	19	75	94
Maestrías.....	1	—	1	1	—	1	—	—	—	2	6	8	—	2	2	1	—	1
Cursos de Adiestramiento.....	—	—	—	1	—	1	—	—	—	1	1	2	2	—	2	—	—	—
Residencias.....	—	—	—	—	—	—	—	—	—	—	—	—	—	—	—	—	—	—
Sub-Residencias.....	—	—	—	1	—	1	—	—	—	7	—	7	3	—	3	—	—	—
Internado.....	—	—	—	2	—	2	—	—	—	2	—	2	—	—	—	1	—	1
Médico Cirujano.....	21	69	90	36	168	204	10	40	50	83	393	476	11	48	59	17	75	92
ESCUELA NACIONAL DE ARQUITECTURA																		
Arquitecto.....	5	47	52	21	13	34	3	157	160	26	22	48	5	26	31	6	—	6
ESCUELA NACIONAL DE ARTES PLÁSTICAS.....																		
Artes Aplicadas.....	4	2	6	3	2	5	—	1	1	9	13	22	2	1	3	—	9	9
Dibujo Publicitario.....	1	1	2	—	—	—	—	1	1	6	8	14	—	1	1	—	2	2
Escultor.....	—	—	—	—	—	—	—	—	—	—	—	—	—	—	—	—	1	1
Grabador.....	—	—	—	—	—	—	—	—	—	1	—	1	—	—	—	—	1	1
Pintor.....	1	1	2	—	2	2	—	—	—	—	3	3	—	—	—	—	5	5
Materias Libres y Alumnos Especiales.....	2	—	2	3	—	3	—	—	—	2	—	2	1	—	1	—	—	—
ESCUELA NACIONAL DE CIENCIAS POLÍTICAS Y SOCIALES.....																		
Licenciado en Ciencias Diplomáticas.....	4	4	8	6	8	14	2	4	6	14	22	36	4	4	8	4	6	10
Licenciado en Ciencias Políticas.....	1	2	3	3	3	6	1	2	3	8	13	21	—	—	—	2	2	4
Licenciado en Ciencias Políticas.....	1	—	1	2	2	4	1	—	1	4	4	8	—	2	2	—	2	2
Licenciado en Ciencias Sociales.....	—	1	1	—	1	1	—	2	2	2	4	6	3	2	5	2	1	3
Licenciado en Periodismo.....	2	1	3	1	2	3	—	—	—	—	1	1	1	—	1	—	1	1
ESCUELA NACIONAL DE CIENCIAS QUÍMICAS.....																		
Ingeniero Químico.....	8	23	31	14	49	63	2	9	11	38	136	174	4	15	19	6	13	19
Químico.....	4	12	16	10	23	33	—	5	5	18	71	89	4	11	15	4	7	11
Químico Farmacéutico y Biólogo.....	1	1	2	—	13	13	1	1	2	9	35	44	—	—	—	1	3	4
Químico Metalúrgico.....	3	10	13	4	13	17	1	2	3	8	26	34	—	3	3	1	3	4
ESCUELA NACIONAL DE COMERCIO Y ADMINISTRACION.....																		
Contador Público.....	9	17	26	19	79	98	3	21	24	59	222	281	15	37	52	7	20	27
Licenciado en Administración de Empresas.....	8	17	25	13	70	83	2	21	23	49	196	245	12	34	46	6	14	20
	1	—	1	6	9	15	1	—	1	10	26	36	3	3	6	1	6	7

32.—LUGAR DE NACIMIENTO Y NÚMERO DE ALUMNOS POR PAÍS. 1961

FACULTADES, ESCUELAS Y CARRERAS	R E P U B L I C A M E X I C A N A																	
	TABASCO			TAMAULIPAS			TLAXCALA			VERACRUZ			YUCATÁN			ZACATECAS		
	Primer Ingreso	Rein-greso	SUMA	Primer Ingreso	Rein-greso	SUMA	Primer Ingreso	Rein-greso	SUMA	Primer Ingreso	Rein-greso	SUMA	Primer Ingreso	Rein-greso	SUMA	Primer Ingreso	Rein-greso	SUMA
ESCUELA NACIONAL DE ECONOMÍA Licenciado en Economía.....	11	15	26	12	22	34	7	17	24	21	73	94	5	9	14	4	12	16
ESCUELA NACIONAL DE ENFERMERÍA Y OBSTETRICIA.....	—	1	1	1	3	4	—	1	1	3	18	21	—	—	—	1	2	3
Enfermera.....	—	1	1	—	2	2	—	1	1	2	14	16	—	—	—	—	2	2
Partera.....	—	—	—	1	—	1	—	—	—	1	3	4	—	—	—	1	—	1
Curso de Terapia Física.....	—	—	—	—	1	1	—	—	—	—	—	—	—	—	—	—	—	—
Enfermera Pediátrica.....	—	—	—	—	1	1	—	—	—	—	1	1	—	—	—	—	—	—
ESCUELA NACIONAL DE MEDICINA VETERINARIA Y ZOO- TECNIA																		
Médico Veterinario y Zootecnista.....	9	11	20	4	10	14	2	12	14	15	39	54	2	10	12	8	8	16
ESCUELA NACIONAL DE MÚSICA.....	1	1	2	3	4	7	2	3	5	6	9	15	—	6	6	4	3	7
Boquilla.....	—	—	—	—	—	—	—	—	—	—	—	—	—	—	—	—	—	—
Canto.....	—	—	—	—	—	—	—	2	2	3	—	3	—	—	—	—	—	—
Composición.....	—	—	—	—	—	—	—	—	—	—	1	1	—	—	—	—	1	1
Cursos Infantiles.....	—	—	—	—	1	1	—	—	—	—	—	—	—	—	—	2	—	2
Instrumentista.....	—	—	—	—	1	1	—	—	—	—	1	1	—	1	1	—	—	—
Materias Libres.....	—	—	—	2	—	2	2	—	2	—	2	2	—	3	3	1	1	2
Instrumentista de Piano.....	1	1	2	1	2	3	—	1	1	3	5	8	—	1	1	1	1	2
Solfeo y Canto Coral.....	—	—	—	—	—	—	—	—	—	—	—	—	—	1	1	—	—	—
ESCUELA NACIONAL DE ODONTOLOGÍA.....	5	16	21	6	20	26	1	—	1	24	70	94	2	3	5	5	7	12
Cirujano Dentista.....	5	16	21	6	20	26	1	—	1	24	70	94	2	3	5	5	7	12
Maestro en Ortodoncia.....	—	—	—	—	—	—	—	—	—	—	—	—	—	—	—	—	—	—
PLANTEL NÚMERO 1																		
Turno Diurno.....	3	7	10	6	9	15	4	8	12	24	35	59	5	5	10	1	8	9
PLANTEL NÚMERO 2.....	4	10	14	4	18	22	8	10	18	31	64	95	9	18	27	6	16	22
Turno Diurno.....	1	3	4	1	8	9	1	2	3	14	19	33	3	5	8	2	5	7
Turno Vespertino.....	3	1	4	1	6	7	4	4	8	6	15	21	3	6	9	1	3	4
Turno Nocturno.....	—	1	1	1	3	4	—	1	1	3	18	21	—	—	—	1	2	3

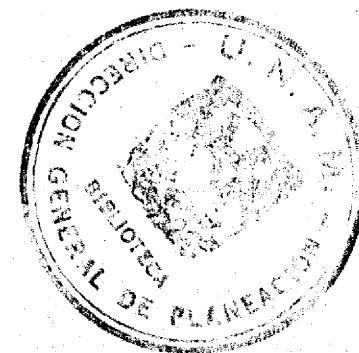

32.—LUGAR DE NACIMIENTO Y NÚMERO DE ALUMNOS POR PAÍS. 1961

FACULTADES, ESCUELAS Y CARRERAS	R E P U B L I C A M E X I C A N A																	
	TABASCO			TAMAULIPAS			TLAXCALA			VERACRUZ			YUCATÁN			ZACATECAS		
	Primer Ingreso	Rein-greso	SUMA	Primer Ingreso	Rein-greso	SUMA	Primer Ingreso	Rein-greso	SUMA	Primer Ingreso	Rein-greso	SUMA	Primer Ingreso	Rein-greso	SUMA	Primer Ingreso	Rein-greso	SUMA
PLANTEL NÚMERO 3																		
Turno Nocturno.....	9	8	17	3	14	17	11	20	31	47	64	111	7	12	19	7	10	17
PLANTEL NÚMERO 4.....	7	8	15	8	7	15	3	5	8	36	44	80	9	6	15	11	9	20
Turno Diurno.....	3	1	4	6	6	12	—	2	2	11	19	30	5	3	8	7	3	10
Turno Nocturno.....	4	7	11	2	1	3	3	3	6	25	25	50	4	3	7	4	6	10
PLANTEL NÚMERO 5.....	18	15	39	33	30	69	17	20	37	124	103	227	38	16	54	23	25	48
Turno Diurno.....	10	4	14	26	16	42	3	6	9	44	33	77	19	7	26	8	13	21
Turno Nocturno.....	8	11	19	13	14	27	14	24	28	80	70	150	19	9	28	15	12	27
PLANTEL NÚMERO 6.....	3	3	6	11	6	17	7	7	14	40	36	76	8	6	14	11	7	18
Turno Diurno.....	—	1	1	4	3	7	1	2	3	22	12	34	3	4	7	6	3	9
Turno Nocturno.....	3	2	5	7	3	10	6	5	11	18	24	42	5	2	7	5	4	9
PLANTEL NÚMERO 7.....	8	8	16	18	10	28	18	13	31	83	79	162	10	15	25	11	1	12
Turno Diurno.....	4	4	8	5	4	9	8	7	15	33	41	74	3	8	11	4	1	5
Turno Nocturno.....	4	4	8	13	6	19	10	6	16	50	38	88	7	7	14	7	—	7
INSTITUTO DE QUÍMICA																		
Doctor en Ciencias Químicas.....	—	—	—	—	—	—	—	—	—	—	1	1	—	—	—	—	—	—
CURSOS DE VERANO																		
Maestro en Artes en Español.....	—	—	—	—	—	—	—	—	—	—	—	—	—	—	—	—	—	—

32.—LUGAR DE NACIMIENTO Y NÚMERO DE ALUMNOS POR PAÍS. 1961

FACULTADES, ESCUELAS Y CARRERAS	NORTEAMÉRICA						CENTROAMÉRICA																	
	CANADÁ			ESTADOS UNIDOS			BELICE			COSTA RICA			CUBA			GUATEMALA			HAITÍ			HONDURAS		
	PI	R	S	PI	R	S	PI	R	S	PI	R	S	PI	R	S	PI	R	S	PI	R	S	PI	R	S
U. N. A. M.....	4	3	7	97	173	270	1	—	1	54	172	226	21	31	52	22	17	39	11	38	49	32	102	134
FACULTADES.....	2	3	5	68	119	187	—	—	—	39	136	175	7	21	28	15	9	24	8	30	38	20	66	86
ESCUELAS PROFESIONALES.....	—	—	—	19	45	64	1	—	1	12	35	47	9	8	17	7	6	13	3	8	11	12	36	48
ESCUELA NACIONAL PREPARATORIA.....	2	—	2	10	9	19	—	—	—	3	1	4	5	2	7	—	2	2	—	—	—	—	—	—
FACULTAD DE CIENCIAS.....	—	—	—	1	1	2	—	—	—	—	—	—	2	1	3	1	1	2	—	—	—	—	3	3
Doctor en Biología.....	—	—	—	—	—	—	—	—	—	—	—	—	—	—	—	—	—	—	—	—	—	—	—	—
Doctor en Física.....	—	—	—	—	—	—	—	—	—	—	—	—	—	—	—	—	—	—	—	—	—	—	—	—
Doctor en Matemáticas.....	—	—	—	—	—	—	—	—	—	—	—	—	—	—	—	—	—	—	—	—	—	—	—	—
Actuario.....	—	—	—	—	—	—	—	—	—	—	—	—	—	—	—	—	—	—	—	—	—	—	1	1
Astrónomo.....	—	—	—	—	—	—	—	—	—	—	—	—	—	—	—	—	—	—	—	—	—	—	—	—
Biólogo.....	—	—	—	—	—	—	—	—	—	—	—	—	—	—	—	—	—	—	—	—	—	—	2	2
Físico Experimental.....	—	—	—	1	—	1	—	—	—	—	—	—	1	—	1	1	—	1	—	—	—	—	—	—
Físico Teórico.....	—	—	—	—	1	1	—	—	—	—	—	—	1	1	2	—	—	—	—	—	—	—	—	—
Matemático.....	—	—	—	—	—	—	—	—	—	—	—	—	—	—	—	—	1	1	—	—	—	—	—	—
FACULTAD DE DERECHO.....	1	—	1	8	6	14	—	—	—	1	—	1	1	1	2	2	1	3	—	—	—	3	3	6
Doctor en Derecho.....	—	—	—	1	1	2	—	—	—	—	—	—	1	—	1	—	—	—	—	—	—	—	—	—
Licenciado en Derecho.....	1	—	1	7	5	12	—	—	—	1	—	1	—	—	2	1	3	—	—	—	3	3	6	—
Trabajador Social.....	—	—	—	—	—	—	—	—	—	—	—	—	—	1	1	—	—	—	—	—	—	—	—	—
FACULTAD DE FILOSOFÍA Y LETRAS.....	—	—	—	21	13	34	—	—	—	4	3	7	2	2	4	5	1	6	—	2	2	—	—	—
Doctor en Antropología.....	—	—	—	—	1	1	—	—	—	—	—	—	—	—	—	—	—	—	—	—	—	—	—	—
Doctor en Filosofía.....	—	—	—	—	—	—	—	—	—	—	—	—	—	—	—	—	—	—	—	—	—	—	—	—
Doctor en Geografía.....	—	—	—	—	—	—	—	—	—	—	—	—	—	—	—	—	—	—	—	—	—	—	—	—
Doctor en Historia.....	—	—	—	—	1	1	—	—	—	—	—	—	—	—	—	—	—	—	—	—	—	—	—	—
Doctor en Letras.....	—	—	—	—	—	—	—	—	—	—	—	—	—	—	—	—	—	—	—	—	—	—	—	—
Doctor en Pedagogía.....	—	—	—	—	—	—	—	—	—	—	—	—	—	—	—	—	—	—	—	—	—	—	—	—
Doctor en Psicología.....	—	—	—	1	1	2	—	—	—	—	—	—	—	—	—	—	1	1	—	—	—	—	—	—
Licenciado en Arte Dramático.....	—	—	—	—	—	—	—	—	—	—	—	—	—	—	—	—	—	—	—	—	—	—	—	—
Licenciado en Biblioteconomía y Archivonomía.....	—	—	—	—	—	—	—	—	—	—	—	—	—	—	—	—	—	—	—	—	—	—	—	—
Licenciado en Filosofía.....	—	—	—	2	—	2	—	—	—	—	—	—	1	—	1	3	—	3	—	—	—	—	—	—
Licenciado en Geografía.....	—	—	—	1	—	1	—	—	—	—	—	—	—	—	—	—	—	—	—	—	—	—	—	—
Licenciado en Historia.....	—	—	—	1	2	3	—	—	—	—	—	—	—	—	—	—	—	—	—	—	—	—	—	—
Licenciado en Pedagogía.....	—	—	—	1	—	1	—	—	—	—	—	—	—	—	—	—	—	—	—	—	1	1	—	—
Licenciado en Psicología.....	—	—	—	3	3	6	—	—	—	3	3	6	1	2	3	—	—	—	—	—	1	1	—	—
Licenciado en Lengua y Literatura Alemanas.....	—	—	—	—	—	—	—	—	—	—	—	—	—	—	—	—	—	—	—	—	—	—	—	—
Licenciado en Lengua y Literatura Clásicas.....	—	—	—	1	—	1	—	—	—	1	—	1	—	—	—	—	—	—	—	—	—	—	—	—
Licenciado en Lengua y Literatura Españolas.....	—	—	—	11	2	13	—	—	—	—	—	—	—	—	—	2	—	2	—	—	—	—	—	—
Licenciado en Lengua y Literatura Francesas.....	—	—	—	—	—	—	—	—	—	—	—	—	—	—	—	—	—	—	—	—	—	—	—	—
Licenciado en Lengua y Literatura Inglesas.....	—	—	—	—	—	—	—	—	—	—	—	—	—	—	—	—	—	—	—	—	—	—	—	—
Licenciado en Lengua y Literatura Italianas.....	—	—	—	—	—	—	—	—	—	—	—	—	—	—	—	—	—	—	—	—	—	—	—	—
Materias Libres y Alumnos Especiales.....	—	—	—	—	3	3	—	—	—	—	—	—	—	—	—	—	—	—	—	—	—	—	—	—

32.—LUGAR DE NACIMIENTO Y NÚMERO DE ALUMNOS POR PAÍS. 1961

FACULTADES, ESCUELAS Y CARRERAS	NORTEAMÉRICA						CENTROAMÉRICA																	
	CANADÁ			ESTADOS UNIDOS			BELICE			COSTA RICA			CUBA			GUATEMALA			HAÍTÍ			HONDURAS		
	PI	R	S	PI	R	S	PI	R	S	PI	R	S	PI	R	S	PI	R	S	PI	R	S	PI	R	S
FACULTAD DE INGENIERÍA.....	1	1	2	4	17	21	—	—	—	4	11	15	2	5	7	3	3	6	3	2	5	5	6	11
Maestro en Estructuras.....	—	—	—	1	—	1	—	—	—	1	—	1	1	—	1	—	—	—	—	—	—	—	—	—
Maestro en Ingeniería Hidráulica.....	—	—	—	—	—	—	—	—	—	—	—	—	—	—	—	—	—	—	—	—	—	—	—	—
Maestro en Ingeniería Mecánica y Eléctrica.....	—	—	—	—	—	—	—	—	—	—	—	—	—	—	—	—	—	—	—	—	—	—	—	—
Maestro en Mecánica de Suelos.....	—	—	—	—	—	—	—	—	—	—	—	—	—	—	—	—	—	—	—	—	—	—	—	—
Primer Año para Todas las Carreras.....	1	—	1	3	3	6	—	—	—	3	4	7	1	1	2	3	1	4	3	—	3	5	1	6
Ingeniero Civil.....	—	—	—	—	9	9	—	—	—	—	2	2	—	1	1	—	1	1	—	1	1	—	4	4
Ingeniero Geólogo.....	—	—	—	—	—	—	—	—	—	—	—	—	—	—	—	—	1	1	—	—	—	—	1	1
Ingeniero Mecánico Electricista.....	—	—	—	—	3	3	—	—	—	—	5	5	—	3	3	—	—	—	—	1	1	—	—	—
Ingeniero de Minas y Metalúrgico.....	—	—	—	—	1	1	—	—	—	—	—	—	—	—	—	—	—	—	—	—	—	—	—	—
Ingeniero Petrolero.....	—	1	1	—	—	—	—	—	—	—	—	—	—	—	—	—	—	—	—	—	—	—	—	—
Ingeniero Topógrafo y Geodesta.....	—	—	—	—	1	1	—	—	—	—	—	—	—	—	—	—	—	—	—	—	—	—	—	—
FACULTAD DE MEDICINA.....	—	2	2	34	82	116	—	—	—	30	122	152	—	12	12	4	3	7	5	26	31	12	54	66
Maestrías.....	—	—	—	1	1	2	—	—	—	3	—	3	—	—	—	—	1	1	—	—	—	—	1	1
Cursos de Adiestramiento.....	—	—	—	—	—	—	—	—	—	3	—	3	—	—	—	2	—	2	—	—	—	2	—	2
Residencias.....	—	—	—	—	—	—	—	—	—	—	—	—	—	—	—	—	—	—	—	—	—	—	—	—
Sub-Residencias.....	—	—	—	—	—	—	—	—	—	—	—	—	—	—	—	—	—	—	—	—	—	—	—	—
Internado.....	—	—	—	—	—	—	—	—	—	—	—	—	—	—	—	—	—	—	—	—	—	—	—	—
Médico Cirujano.....	—	2	2	33	81	114	—	—	—	24	122	146	—	12	12	2	2	4	5	26	31	10	53	63
ESCUELA NACIONAL DE ARQUITECTURA	—	—	—	—	—	—	—	—	—	—	—	—	—	—	—	—	—	—	—	—	—	—	—	—
Arquitecto.....	—	—	—	1	10	11	—	—	—	9	24	33	2	1	3	6	1	7	2	3	5	2	13	15
ESCUELA NACIONAL DE ARTES PLÁSTICAS.....	—	—	—	2	1	3	—	—	—	—	—	—	1	1	2	—	—	—	—	—	—	—	—	—
Artes Aplicadas.....	—	—	—	—	—	—	—	—	—	—	—	—	—	—	—	—	—	—	—	—	—	—	—	—
Dibujo Publicitario.....	—	—	—	—	—	—	—	—	—	—	—	—	—	—	—	—	—	—	—	—	—	—	—	—
Escultor.....	—	—	—	—	—	—	—	—	—	—	—	—	—	—	—	—	—	—	—	—	—	—	—	—
Grabador.....	—	—	—	—	—	—	—	—	—	—	—	—	—	—	—	—	—	—	—	—	—	—	—	—
Pintor.....	—	—	—	—	1	1	—	—	—	—	—	—	—	1	1	—	—	—	—	—	—	—	—	—
Materias Libres y Alumnos Especiales.....	—	—	—	2	—	2	—	—	—	—	—	—	1	—	1	—	—	—	—	—	—	—	—	—
ESCUELA NACIONAL DE CIENCIAS POLÍTICAS Y SOCIALES.....	—	—	—	4	1	5	—	—	—	1	—	1	2	—	2	—	—	—	—	1	1	—	2	2
Licenciado en Ciencias Diplomáticas.....	—	—	—	2	—	2	—	—	—	1	—	1	—	—	—	—	—	—	—	—	—	—	1	1
Licenciado en Ciencias Políticas.....	—	—	—	1	1	2	—	—	—	—	—	—	1	—	1	—	—	—	—	1	1	—	1	1
Licenciado en Ciencias Sociales.....	—	—	—	1	—	1	—	—	—	—	—	—	1	—	1	—	—	—	—	—	—	—	—	—
Licenciado en Periodismo.....	—	—	—	—	—	—	—	—	—	—	—	—	—	—	—	—	—	—	—	—	—	—	—	—
ESCUELA NACIONAL DE CIENCIAS QUÍMICAS.....	—	—	—	3	3	6	1	—	1	1	2	3	1	3	4	—	1	1	—	1	1	3	—	3
Ingeniero Químico.....	—	—	—	2	2	4	1	—	1	1	2	3	1	3	4	—	1	1	—	—	—	1	—	1
Químico.....	—	—	—	1	1	2	—	—	—	—	—	—	—	—	—	—	—	—	—	—	—	—	—	—
Químico Farmacéutico y Biólogo.....	—	—	—	—	—	—	—	—	—	—	—	—	—	—	—	—	—	—	—	—	—	—	—	—
Químico Metalúrgico.....	—	—	—	—	—	—	—	—	—	—	—	—	—	—	—	—	—	—	—	—	—	—	—	—
ESCUELA NACIONAL DE COMERCIO Y ADMINISTRACIÓN.....	—	—	—	5	9	14	—	—	—	—	—	—	1	—	1	—	1	1	—	—	—	2	2	4
Contador Público.....	—	—	—	4	7	11	—	—	—	—	—	—	—	—	1	—	1	1	—	—	—	1	1	2
Licenciado en Administración de Empresas.....	—	—	—	1	2	3	—	—	—	—	—	—	—	—	—	—	1	1	—	—	—	1	1	2

32.—LUGAR DE NACIMIENTO Y NÚMERO DE ALUMNOS POR PAÍS. 1961

FACULTADES, ESCUELAS Y CARRERAS	NORTEAMÉRICA						CENTROAMÉRICA																		
	CANADÁ			ESTADOS UNIDOS			BELICE			COSTA RICA			CUBA			GUATEMALA			HAITÍ			HONDURAS			
	PI	R	S	PI	R	S	PI	R	S	PI	R	S	PI	R	S	PI	R	S	PI	R	S	PI	R	S	
ESCUELA NACIONAL DE ECONOMÍA Licenciado en Economía.....	—	—	—	1	5	6	—	—	—	—	2	2	2	—	2	—	—	—	1	2	3	—	1	1	
ESCUELA NACIONAL DE ENFERMERÍA Y OBSTETRICIA Enfermera.....	—	—	—	—	—	—	—	—	—	—	—	—	—	—	—	—	—	—	—	—	—	—	2	—	2
Partera.....	—	—	—	—	—	—	—	—	—	—	—	—	—	—	—	—	—	—	—	—	—	—	—	—	—
Curso de Terapia Física.....	—	—	—	—	—	—	—	—	—	—	—	—	—	—	—	—	—	—	—	—	—	—	—	—	—
Enfermería Pediátrica.....	—	—	—	—	—	—	—	—	—	—	—	—	—	—	—	—	—	—	—	—	—	—	2	—	2
ESCUELA NACIONAL DE MEDICINA VETERINARIA Y ZOOTECNIA Médico Veterinario y Zootecnista.....	—	—	—	2	5	7	—	—	—	1	6	7	—	2	2	—	3	3	—	—	—	1	8	9	
ESCUELA NACIONAL DE MÚSICA.....	—	—	—	—	2	2	—	—	—	—	—	—	—	—	—	—	—	—	—	—	—	—	—	—	
Boquilla.....	—	—	—	—	—	—	—	—	—	—	—	—	—	—	—	—	—	—	—	—	—	—	—	—	
Canto.....	—	—	—	—	—	—	—	—	—	—	—	—	—	—	—	—	—	—	—	—	—	—	—	—	
Compositor.....	—	—	—	—	—	—	—	—	—	—	—	—	—	—	—	—	—	—	—	—	—	—	—	—	
Cursos Infantiles.....	—	—	—	—	—	—	—	—	—	—	—	—	—	—	—	—	—	—	—	—	—	—	—	—	
Instrumentista.....	—	—	—	—	1	1	—	—	—	—	—	—	—	—	—	—	—	—	—	—	—	—	—	—	
Materias Libres.....	—	—	—	—	1	1	—	—	—	—	—	—	—	—	—	—	—	—	—	—	—	—	—	—	
Instrumentista de Piano.....	—	—	—	—	—	—	—	—	—	—	—	—	—	—	—	—	—	—	—	—	—	—	—	—	
Solfeo y Canto Coral.....	—	—	—	—	—	—	—	—	—	—	—	—	—	—	—	—	—	—	—	—	—	—	—	—	
ESCUELA NACIONAL DE ODONTOLOGÍA.....	—	—	—	1	9	10	—	—	—	1	1	—	1	1	1	—	1	—	1	1	2	10	12		
Cirujano Dentista.....	—	—	—	1	9	10	—	—	—	1	1	—	1	1	1	—	1	—	1	1	2	10	12		
Maestro en Ortodoncia.....	—	—	—	—	—	—	—	—	—	—	—	—	—	—	—	—	—	—	—	—	—	—	—	—	
PLANTEL NÚMERO 1 Turno Diurno.....	—	—	—	2	—	2	—	—	—	1	1	1	—	1	—	—	—	—	—	—	—	—	—	—	
PLANTEL NÚMERO 2.....	1	—	1	—	1	1	—	—	—	—	—	—	1	1	—	1	1	—	—	—	—	—	—	—	
Turno Diurno.....	1	—	1	—	—	—	—	—	—	—	—	—	—	—	—	—	—	—	—	—	—	—	—	—	
Turno Vespertino.....	—	—	—	—	1	1	—	—	—	—	—	—	—	—	—	1	1	—	—	—	—	—	—	—	
Turno Nocturno.....	—	—	—	—	—	—	—	—	—	—	—	—	1	1	—	—	—	—	—	—	—	—	—	—	

32.—LUGAR DE NACIMIENTO Y NÚMERO DE ALUMNOS POR PAÍS. 1961

FACULTADES, ESCUELAS Y CARRERAS	NORTEAMÉRICA						CENTROAMÉRICA																		
	CANADÁ			ESTADOS UNIDOS			BELICE			COSTA RICA			CUBA			GUATEMALA			HAITÍ			HONDURAS			
	PI	R	S	PI	R	S	PI	R	S	PI	R	S	PI	R	S	PI	R	S	PI	R	S	PI	R	S	
PLANTEL NÚMERO 3																									
Turno Nocturno.....	—	—	—	1	2	3	—	—	—	—	—	—	—	1	1	—	—	—	—	—	—	—	—	—	—
PLANTEL NÚMERO 4.....	—	—	—	1	1	2	—	—	—	—	—	—	1	—	1	—	—	—	—	—	—	—	—	—	—
Turno Diurno.....	—	—	—	1	1	2	—	—	—	—	—	—	—	—	—	—	—	—	—	—	—	—	—	—	—
Turno Nocturno.....	—	—	—	—	—	—	—	—	—	—	—	—	—	—	—	—	—	—	—	—	—	—	—	—	—
PLANTEL NÚMERO 5.....	—	—	—	4	4	8	—	—	—	2	—	2	3	—	3	—	1	1	—	—	—	—	—	—	—
Turno Diurno.....	—	—	—	1	3	4	—	—	—	1	—	1	2	—	2	—	1	1	—	—	—	—	—	—	—
Turno Nocturno.....	—	—	—	3	1	4	—	—	—	1	—	1	1	—	1	—	—	—	—	—	—	—	—	—	—
PLANTEL NÚMERO 6.....	—	—	—	1	1	2	—	—	—	1	—	1	—	—	—	—	—	—	—	—	—	—	—	—	—
Turno Diurno.....	—	—	—	—	1	1	—	—	—	—	—	—	—	—	—	—	—	—	—	—	—	—	—	—	—
Turno Nocturno.....	—	—	—	1	—	1	—	—	—	1	—	1	—	—	—	—	—	—	—	—	—	—	—	—	—
PLANTEL NÚMERO 7.....	1	—	1	1	—	1	—	—	—	—	—	—	—	—	—	—	—	—	—	—	—	—	—	—	—
Turno Diurno.....	1	—	1	—	—	—	—	—	—	—	—	—	—	—	—	—	—	—	—	—	—	—	—	—	—
Turno Nocturno.....	—	—	—	1	—	1	—	—	—	—	—	—	—	—	—	—	—	—	—	—	—	—	—	—	—
INSTITUTO DE QUÍMICA																									
Doctor en Ciencias Químicas.....	—	—	—	—	—	—	—	—	—	—	—	—	—	—	—	—	—	—	—	—	—	—	—	—	—
CURSOS DE VERANO																									
Maestro en Artes en Español.....	29	—	29	1 026	—	1 026	—	—	—	—	—	—	1	—	1	1	—	1	—	—	—	—	—	—	—

32.—LUGAR DE NACIMIENTO Y NÚMERO DE ALUMNOS POR PAÍS. 1961

FACULTADES, ESCUELAS Y CARRERAS	CENTROAMÉRICA												SUDAMÉRICA											
	NICARAGUA			PANAMÁ			SALVADOR			DOMINICANA			ARGENTINA			BOLIVIA			BRASIL			COLOMBIA		
	PI	R	S	PI	R	S	PI	R	S	PI	R	S	PI	R	S	PI	R	S	PI	R	S	PI	R	S
U. N. A. M.....	38	104	142	33	114	147	29	51	80	8	14	22	7	17	24	4	13	17	—	3	3	41	43	84
FACULTADES.....	29	61	90	23	77	100	20	35	55	7	7	14	6	11	17	4	9	13	—	2	2	30	34	64
ESCUELAS PROFESIONALES.....	9	43	52	10	37	47	8	16	24	1	7	8	—	6	6	—	2	2	—	—	—	9	8	17
ESCUELA NACIONAL PREPARATORIA.....	—	—	—	—	—	—	1	—	1	—	—	—	1	—	1	—	2	2	—	1	1	2	1	3
FACULTAD DE CIENCIAS.....	—	—	—	2	2	—	1	1	2	2	2	4	—	—	—	1	—	1	—	1	1	1	2	3
Doctor en Biología.....	—	—	—	—	—	—	—	—	—	—	—	—	—	—	—	—	—	—	—	—	—	—	—	—
Doctor en Física.....	—	—	—	—	—	—	—	—	—	—	—	—	—	—	—	—	—	—	—	—	—	—	—	—
Doctor en Matemáticas.....	—	—	—	—	—	—	—	—	—	—	—	—	—	—	—	—	—	—	—	—	—	1	—	1
Actuario.....	—	—	—	—	—	—	—	—	—	—	—	—	—	—	—	—	—	—	—	—	—	—	—	—
Astrónomo.....	—	—	—	—	—	—	—	—	—	—	—	—	—	—	—	—	—	—	—	—	—	—	—	—
Biólogo.....	—	—	—	2	2	—	—	—	—	—	—	—	—	—	—	—	—	—	—	—	—	—	—	—
Físico Experimental.....	—	—	—	—	—	—	—	—	—	—	—	—	—	—	—	1	—	1	—	—	—	—	1	1
Físico Teórico.....	—	—	—	—	—	—	—	—	—	2	1	3	—	—	—	—	—	—	—	—	—	1	1	1
Matemático.....	—	—	—	—	—	—	1	1	—	—	1	1	—	—	—	—	—	—	—	1	1	—	—	—
FACULTAD DE DERECHO.....	—	3	3	1	3	4	2	13	15	—	—	—	1	1	2	1	—	1	—	—	—	—	—	—
Doctor en Derecho.....	—	—	—	—	—	—	—	—	—	—	—	—	—	—	—	—	—	—	—	—	—	—	—	—
Licenciado en Derecho.....	—	3	3	1	1	2	2	13	15	—	—	—	1	—	1	1	—	1	—	—	—	—	—	—
Trabajador Social.....	—	—	—	2	2	—	—	—	—	—	—	—	—	—	—	—	—	—	—	—	—	—	—	—
FACULTAD DE FILOSOFÍA Y LETRAS.....	1	3	4	5	6	11	1	—	1	1	—	1	3	4	7	—	1	1	—	—	—	4	3	7
Doctor en Antropología.....	—	—	—	—	—	—	—	—	—	—	—	—	—	—	—	—	—	—	—	—	—	—	—	—
Doctor en Filosofía.....	—	—	—	—	—	—	1	—	1	—	—	—	—	—	—	—	—	—	—	—	—	—	—	—
Doctor en Geografía.....	—	—	—	—	—	—	—	—	—	—	—	—	—	—	—	—	—	—	—	—	—	—	—	—
Doctor en Historia.....	—	—	—	—	—	—	—	—	—	—	—	—	—	—	—	—	—	—	—	—	—	—	—	—
Doctor en Letras.....	—	—	—	—	—	—	—	—	—	—	—	—	—	—	—	—	—	—	—	—	—	—	—	—
Doctor en Pedagogía.....	—	—	—	2	2	—	—	—	—	—	—	—	—	—	—	—	—	—	—	—	—	—	—	—
Doctor en Psicología.....	—	—	—	1	1	—	—	—	—	—	—	—	—	—	—	—	—	—	—	—	—	—	—	—
Licenciado en Arte Dramático.....	—	—	—	—	—	—	—	—	—	—	—	—	—	—	—	—	—	—	—	—	—	—	—	—
Licenciado en Biblioteconomía y Archivonomía.....	—	—	—	—	—	—	—	—	—	—	—	—	—	—	—	—	—	—	—	—	—	1	—	1
Licenciado en Filosofía.....	—	2	2	—	—	—	—	—	—	—	—	—	—	1	1	—	—	—	—	—	—	1	1	2
Licenciado en Geografía.....	—	—	—	—	—	—	—	—	—	—	—	—	—	—	—	1	1	—	—	—	—	—	—	—
Licenciado en Historia.....	—	—	—	2	1	3	—	—	—	—	—	—	1	—	1	—	—	—	—	—	—	—	1	1
Licenciado en Pedagogía.....	—	1	1	—	—	—	—	—	—	—	—	—	1	1	2	—	—	—	—	—	—	1	—	1
Licenciado en Psicología.....	1	—	1	3	2	5	—	—	—	1	—	1	1	1	2	—	—	—	—	—	—	1	—	1
Licenciado en Lengua y Literatura Alemanas.....	—	—	—	—	—	—	—	—	—	—	—	—	—	—	—	—	—	—	—	—	—	—	—	—
Licenciado en Lengua y Literatura Clásicas.....	—	—	—	—	—	—	—	—	—	—	—	—	—	—	—	—	—	—	—	—	—	—	—	—
Licenciado en Lengua y Literatura Españolas.....	—	—	—	—	—	—	—	—	—	—	—	—	—	—	—	—	—	—	—	—	—	—	—	—
Licenciado en Lengua y Literatura Francesas.....	—	—	—	—	—	—	—	—	—	—	—	—	—	—	—	—	—	—	—	—	—	—	—	—
Licenciado en Lengua y Literatura Inglesas.....	—	—	—	—	—	—	—	—	—	—	—	—	—	—	—	—	—	—	—	—	—	—	—	—
Licenciado en Lengua y Literatura Italianas.....	—	—	—	—	—	—	—	—	—	—	—	—	—	—	—	—	—	—	—	—	—	—	—	—
Materias Libres y Alumnos Especiales.....	—	—	—	—	—	—	—	—	—	—	—	—	—	1	1	—	—	—	—	—	—	1	1	1

32.—LUGAR DE NACIMIENTO Y NÚMERO DE ALUMNOS POR PAÍS. 1961

FACULTADES, ESCUELAS Y CARRERAS	CENTROAMÉRICA												SUDAMÉRICA											
	NICARAGUA			PANAMÁ			SALVADOR			DOMINICANA			ARGENTINA			BOLIVIA			BRASIL			COLOMBIA		
	PI	R	S	PI	R	S	PI	R	S	PI	R	S	PI	R	S	PI	R	S	PI	R	S	PI	R	S
FACULTAD DE INGENIERÍA.....	9	4	13	1	6	7	4	6	10	3	3	6	—	6	6	2	7	9	—	—	—	3	3	6
Maestro en Estructuras.....	—	—	—	—	—	—	—	—	—	—	—	—	—	—	—	—	—	—	—	—	—	—	—	—
Maestro en Ingeniería Hidráulica.....	—	—	—	—	—	—	—	—	—	—	—	—	—	—	—	—	—	—	—	—	—	—	—	—
Maestro en Ingeniería Mecánica y Eléctrica.....	—	—	—	—	—	—	—	—	—	—	—	—	—	—	—	—	—	—	—	—	—	—	—	—
Maestro en Mecánica de Suelos.....	—	—	—	—	—	—	—	—	—	—	—	—	—	—	—	—	—	—	—	—	—	—	—	—
Primer Año para Todas las Materias.....	9	1	10	1	—	1	4	—	4	2	—	2	—	—	—	2	1	3	—	—	—	3	1	4
Ingeniero Civil.....	—	2	2	—	4	4	—	4	4	1	2	3	—	2	2	—	2	2	—	—	—	—	—	—
Ingeniero Geólogo.....	—	—	—	—	—	—	—	—	—	—	—	—	—	—	—	—	1	1	—	—	—	—	—	—
Ingeniero Mecánico Electricista.....	—	1	1	—	2	2	—	2	2	—	1	1	—	4	4	—	—	—	—	—	—	—	1	1
Ingeniero en Minas y Metalúrgico.....	—	—	—	—	—	—	—	—	—	—	—	—	—	—	—	—	—	—	—	—	—	—	—	—
Ingeniero Petrolero.....	—	—	—	—	—	—	—	—	—	—	—	—	—	—	—	—	3	3	—	—	—	—	1	1
Ingeniero Topógrafo y Geodesta.....	—	—	—	—	—	—	—	—	—	—	—	—	—	—	—	—	—	—	—	—	—	—	—	—
FACULTAD DE MEDICINA.....	19	51	70	16	60	76	13	15	28	1	2	3	2	—	2	—	1	1	—	1	1	22	26	48
Maestrías.....	1	1	2	1	—	1	—	1	1	—	—	—	1	—	1	—	—	—	—	—	—	4	1	5
Cursos de Adiestramiento.....	1	—	1	—	—	—	—	—	—	1	—	1	—	—	—	—	—	—	—	—	—	6	—	6
Residencias.....	—	—	—	—	—	—	—	—	—	—	—	—	—	—	—	—	—	—	—	—	—	—	—	—
Sub-Residencias.....	—	—	—	—	—	—	—	—	—	—	—	—	—	—	—	—	—	—	—	—	—	—	—	—
Internado.....	—	—	—	—	—	—	—	1	1	—	—	—	—	—	—	—	—	—	—	—	—	—	—	—
Médico Cirujano.....	17	50	67	15	60	75	12	14	26	—	2	2	1	—	1	—	1	1	—	1	1	12	25	37
ESCUELA NACIONAL DE ARQUITECTURA																								
Arquitecto.....	1	7	8	—	4	4	—	5	5	—	2	2	—	1	1	—	1	1	—	—	—	5	4	9
ESCUELA NACIONAL DE ARTES PLÁSTICAS.....																								
Artes Aplicadas.....	—	—	—	—	—	—	—	1	1	2	—	—	—	—	—	—	—	—	—	—	—	—	—	—
Dibujo Publicitario.....	—	—	—	—	—	—	—	—	—	—	—	—	—	—	—	—	—	—	—	—	—	—	—	—
Escultor.....	—	—	—	—	—	—	—	—	—	—	—	—	—	—	—	—	—	—	—	—	—	—	—	—
Grabador.....	—	—	—	—	—	—	—	—	—	—	—	—	—	—	—	—	—	—	—	—	—	—	—	—
Pintor.....	—	—	—	—	—	—	—	1	1	—	—	—	—	—	—	—	—	—	—	—	—	—	—	—
Materias Libres y Alumnos Especiales.....	—	—	—	—	—	—	—	1	1	—	—	—	—	—	—	—	—	—	—	—	—	—	—	—
ESCUELA NACIONAL DE CIENCIAS POLÍTICAS Y SOCIALES.....																								
Licenciado en Ciencias Diplomáticas.....	—	2	2	—	—	—	—	1	1	2	—	—	—	2	2	—	—	—	—	—	—	—	1	1
Licenciado en Ciencias Políticas.....	—	1	1	—	—	—	—	—	—	—	—	—	—	1	1	—	—	—	—	—	—	—	1	1
Licenciado en Ciencias Sociales.....	—	—	—	—	—	—	—	1	1	—	—	—	—	—	—	—	—	—	—	—	—	—	—	—
Licenciado en Periodismo.....	—	—	—	—	—	—	—	—	—	—	—	—	—	—	—	—	—	—	—	—	—	—	—	—
ESCUELA NACIONAL DE CIENCIAS QUÍMICAS.....																								
Ingeniero Químico.....	1	3	4	3	5	8	2	2	4	1	5	6	—	1	1	—	1	1	—	—	—	—	1	1
Químico.....	1	2	3	2	4	6	2	—	2	1	3	3	—	1	1	—	—	—	—	—	—	—	—	—
Químico Farmacéutico y Biólogo.....	—	1	1	1	1	2	—	1	1	—	—	—	—	—	—	—	—	—	—	—	—	—	—	—
Químico Metalúrgico.....	—	—	—	—	—	—	—	—	—	—	—	—	—	—	—	—	1	1	—	—	—	—	—	—
ESCUELA NACIONAL DE COMERCIO Y ADMINISTRACIÓN.....																								
Contador Público.....	—	6	6	1	1	2	1	—	1	—	—	—	—	—	—	—	—	—	—	—	—	—	—	—
Licenciado en Administración de Empresas.....	—	6	6	1	1	1	—	—	1	—	—	—	—	—	—	—	—	—	—	—	—	—	—	—

32.—LUGAR DE NACIMIENTO Y NÚMERO DE ALUMNOS POR PAÍS. 1961

FACULTADES, ESCUELAS Y CARRERAS	CENTROAMÉRICA												SUDAMÉRICA											
	NICARAGUA			PANAMÁ			SALVADOR			DOMINICANA			ARGENTINA			BOLIVIA			BRASIL			COLOMBIA		
	PI	R	S	PI	R	S	PI	R	S	PI	R	S	PI	R	S	PI	R	S	PI	R	S	PI	R	S
ESCUELA NACIONAL DE ECONOMÍA Licenciado en Economía.....	2	10	12	—	—	—	—	2	2	—	—	—	—	—	—	—	—	—	—	—	—	—	—	—
ESCUELA NACIONAL DE ENFERMERÍA Y OBSTETRICIA.....	—	—	—	1	—	1	—	—	—	—	—	—	—	—	—	—	—	—	—	—	—	1	—	1
Enfermera.....	—	—	—	1	—	1	—	—	—	—	—	—	—	—	—	—	—	—	—	—	—	1	—	1
Partera.....	—	—	—	—	—	—	—	—	—	—	—	—	—	—	—	—	—	—	—	—	—	—	—	—
Curso de Terapia Física.....	—	—	—	—	—	—	—	—	—	—	—	—	—	—	—	—	—	—	—	—	—	—	—	—
Enfermería Pediátrica.....	—	—	—	—	—	—	—	—	—	—	—	—	—	—	—	—	—	—	—	—	—	—	—	—
ESCUELA NACIONAL DE MEDICINA VETERINARIA Y ZOOTECNIA Médico Veterinario y Zootecnista.....	—	—	—	1	21	22	2	3	5	—	—	—	—	2	2	—	—	—	—	—	—	1	—	1
ESCUELA NACIONAL DE MÚSICA.....	—	1	1	—	—	—	—	—	—	—	—	—	—	—	—	—	—	—	—	—	—	—	—	—
Boquilla.....	—	—	—	—	—	—	—	—	—	—	—	—	—	—	—	—	—	—	—	—	—	—	—	—
Canto.....	—	—	—	—	—	—	—	—	—	—	—	—	—	—	—	—	—	—	—	—	—	—	—	—
Compositor.....	—	—	—	—	—	—	—	—	—	—	—	—	—	—	—	—	—	—	—	—	—	—	—	—
Cursos Infantiles.....	—	—	—	—	—	—	—	—	—	—	—	—	—	—	—	—	—	—	—	—	—	—	—	—
Instrumentista.....	—	—	—	—	—	—	—	—	—	—	—	—	—	—	—	—	—	—	—	—	—	—	—	—
Materias Libres.....	—	1	1	—	—	—	—	—	—	—	—	—	—	—	—	—	—	—	—	—	—	—	—	—
Instrumentista de Piano.....	—	—	—	—	—	—	—	—	—	—	—	—	—	—	—	—	—	—	—	—	—	—	—	—
Solfeo y Canto Coral.....	—	—	—	—	—	—	—	—	—	—	—	—	—	—	—	—	—	—	—	—	—	—	—	—
ESCUELA NACIONAL DE ODONTOLOGÍA.....	5	14	19	4	6	10	1	2	3	—	—	—	—	—	—	—	—	—	—	—	—	1	2	3
Cirujano Dentista.....	5	14	19	4	6	10	1	2	3	—	—	—	—	—	—	—	—	—	—	—	—	1	2	3
Maestro en Ortodoncia.....	—	—	—	—	—	—	—	—	—	—	—	—	—	—	—	—	—	—	—	—	—	—	—	—
PLANTEL NÚMERO 1	—	—	—	—	—	—	—	—	—	—	—	—	—	—	—	—	—	—	—	—	—	—	—	—
Turno Diurno.....	—	—	—	—	—	—	1	—	1	—	—	—	—	—	—	—	—	—	—	—	—	1	—	1
PLANTEL NÚMERO 2.....	—	—	—	—	—	—	—	—	—	—	—	—	—	—	—	—	—	—	—	—	—	—	—	—
Turno Diurno.....	—	—	—	—	—	—	—	—	—	—	—	—	—	—	—	—	—	—	—	—	—	—	—	—
Turno Vespertino.....	—	—	—	—	—	—	—	—	—	—	—	—	—	—	—	—	—	—	—	—	—	—	—	—
Turno Nocturno.....	—	—	—	—	—	—	—	—	—	—	—	—	—	—	—	—	—	—	—	—	—	—	—	—

32.—LUGAR DE NACIMIENTO Y NÚMERO DE ALUMNOS POR PAÍS. 1961

FACULTADES, ESCUELAS Y CARRERAS	CENTROAMÉRICA												SUDAMÉRICA											
	NICARAGUA			PANAMÁ			SALVADOR			DOMINICANA			ARGENTINA			BOLIVIA			BRASIL			COLOMBIA		
	PI	R	S	PI	R	S	PI	R	S	PI	R	S	PI	R	S	PI	R	S	PI	R	S	PI	R	S
PLANTEL NÚMERO 3																								
Turno Nocturno.....	—	—	—	—	—	—	—	—	—	—	—	—	—	—	—	—	—	—	—	—	—	—	—	—
PLANTEL NÚMERO 4.....	—	—	—	—	—	—	—	—	—	—	—	—	—	—	—	1	1	—	—	—	—	—	—	—
Turno Diurno.....	—	—	—	—	—	—	—	—	—	—	—	—	—	—	—	1	1	—	—	—	—	—	—	—
Turno Nocturno.....	—	—	—	—	—	—	—	—	—	—	—	—	—	—	—	—	—	—	—	—	—	—	—	—
PLANTEL NÚMERO 5.....	—	—	—	—	—	—	—	—	—	—	—	—	1	—	1	—	—	—	1	1	—	1	1	—
Turno Diurno.....	—	—	—	—	—	—	—	—	—	—	—	—	1	—	1	—	—	—	1	1	—	1	1	—
Turno Nocturno.....	—	—	—	—	—	—	—	—	—	—	—	—	—	—	—	—	—	—	—	—	—	—	—	—
PLANTEL NÚMERO 6.....	—	—	—	—	—	—	—	—	—	—	—	—	—	—	—	—	—	—	—	—	—	1	—	1
Turno Diurno.....	—	—	—	—	—	—	—	—	—	—	—	—	—	—	—	—	—	—	—	—	—	1	—	1
Turno Nocturno.....	—	—	—	—	—	—	—	—	—	—	—	—	—	—	—	—	—	—	—	—	—	—	—	—
PLANTEL NÚMERO 7.....	—	—	—	—	—	—	—	—	—	—	—	—	—	—	—	1	1	—	—	—	—	—	—	—
Turno Diurno.....	—	—	—	—	—	—	—	—	—	—	—	—	—	—	—	1	1	—	—	—	—	—	—	—
Turno Nocturno.....	—	—	—	—	—	—	—	—	—	—	—	—	—	—	—	—	—	—	—	—	—	—	—	—
INSTITUTO DE QUÍMICA																								
Doctor en Ciencias Químicas.....	—	—	—	—	—	—	—	—	—	—	—	—	—	—	—	—	—	—	—	—	—	—	—	—
CURSOS DE VERANO																								
Maestro en Artes en Español.....	—	—	—	—	—	—	—	—	—	—	—	—	—	—	—	—	—	—	—	—	—	1	—	1

32.—LUGAR DE NACIMIENTO Y NÚMERO DE ALUMNOS POR PAÍS. 1961

FACULTADES, ESCUELAS Y CARRERAS	SUDAMÉRICA															EUROPA														
	ECUADOR			GUAYANAS			PARAGUAY			PERÚ			URUGUAY			VENEZUELA			ALBANTA			ALEMANIA			ANDORRA					
	PI	R	S	PI	R	S	PI	R	S	PI	R	S	PI	R	S	PI	R	S	PI	R	S	PI	R	S	PI	R	S	PI	R	S
U. N. A. M.....	4	10	14	—	1	1	2	1	3	6	13	19	—	2	2	21	33	54	1	—	1	13	12	25	—	2	2	—	—	—
FACULTADES.....	2	5	7	—	—	—	1	—	1	3	11	14	—	1	1	15	21	36	1	—	1	8	9	17	—	—	—	—	—	—
ESCUELAS PROFESIONALES.....	2	4	6	—	1	1	1	1	2	3	2	5	—	1	1	2	12	14	—	—	—	2	3	5	—	2	2	—	—	—
ESCUELA NACIONAL PREPARATORIA.....	—	1	1	—	—	—	—	—	—	—	—	—	—	—	—	4	—	4	—	—	—	3	—	3	—	—	—	—	—	—
FACULTAD DE CIENCIAS.....	—	—	—	—	—	—	—	—	—	—	—	—	—	—	—	1	—	1	—	—	—	2	—	2	—	—	—	—	—	—
Doctor en Biología.....	—	—	—	—	—	—	—	—	—	—	—	—	—	—	—	—	—	—	—	—	—	1	—	1	—	—	—	—	—	—
Doctor en Física.....	—	—	—	—	—	—	—	—	—	—	—	—	—	—	—	—	—	—	—	—	—	—	—	—	—	—	—	—	—	—
Doctor en Matemáticas.....	—	—	—	—	—	—	—	—	—	—	—	—	—	—	—	—	—	—	—	—	—	—	—	—	—	—	—	—	—	—
Actuario.....	—	—	—	—	—	—	—	—	—	—	—	—	—	—	—	—	—	—	—	—	—	—	—	—	—	—	—	—	—	—
Astrónomo.....	—	—	—	—	—	—	—	—	—	—	—	—	—	—	—	—	—	—	—	—	—	—	—	—	—	—	—	—	—	—
Biólogo.....	—	—	—	—	—	—	—	—	—	—	—	—	—	—	—	—	—	—	—	—	—	—	—	—	—	—	—	—	—	—
Físico Experimental.....	—	—	—	—	—	—	—	—	—	—	—	—	—	—	—	1	—	1	—	—	—	—	—	—	—	—	—	—	—	—
Físico Teórico.....	—	—	—	—	—	—	—	—	—	—	—	—	—	—	—	—	—	—	—	—	—	—	—	—	—	—	—	—	—	—
Matemático.....	—	—	—	—	—	—	—	—	—	—	—	—	—	—	—	—	—	—	—	—	—	1	—	1	—	—	—	—	—	—
FACULTAD DE DERECHO.....	—	—	—	—	—	—	—	—	—	—	—	—	—	1	1	1	1	2	—	—	—	—	—	—	—	—	—	—	—	—
Doctor en Derecho.....	—	—	—	—	—	—	—	—	—	—	—	—	—	—	—	—	—	—	—	—	—	—	—	—	—	—	—	—	—	—
Licenciado en Derecho.....	—	—	—	—	—	—	—	—	—	—	—	—	—	—	—	—	—	—	—	—	—	—	—	—	—	—	—	—	—	—
Trabajador Social.....	—	—	—	—	—	—	—	—	—	—	—	—	—	—	—	—	—	—	—	—	—	—	—	—	—	—	—	—	—	—
FACULTAD DE FILOSOFÍA Y LETRAS.....	1	—	1	—	—	—	—	—	—	1	1	2	—	—	—	—	1	1	1	—	1	3	3	6	—	—	—	—	—	—
Doctor en Antropología.....	—	—	—	—	—	—	—	—	—	—	—	—	—	—	—	—	—	—	—	—	—	—	—	—	—	—	—	—	—	—
Doctor en Filosofía.....	—	—	—	—	—	—	—	—	—	—	—	—	—	—	—	—	—	—	—	—	—	—	—	—	—	—	—	—	—	—
Doctor en Geografía.....	—	—	—	—	—	—	—	—	—	—	—	—	—	—	—	—	—	—	—	—	—	—	—	—	—	—	—	—	—	—
Doctor en Historia.....	—	—	—	—	—	—	—	—	—	—	—	—	—	—	—	—	—	—	—	—	—	—	—	—	—	—	—	—	—	—
Doctor en Letras.....	—	—	—	—	—	—	—	—	—	—	—	—	—	—	—	—	—	—	—	—	—	—	—	—	—	—	—	—	—	—
Doctor en Pedagogía.....	—	—	—	—	—	—	—	—	—	—	—	—	—	—	—	—	—	—	—	—	—	—	—	—	—	—	—	—	—	—
Doctor en Psicología.....	—	—	—	—	—	—	—	—	—	—	—	—	—	—	—	—	—	—	—	—	—	—	—	—	—	—	—	—	—	—
Licenciado en Arte Dramático.....	—	—	—	—	—	—	—	—	—	—	—	—	—	—	—	—	—	—	—	—	—	—	—	—	—	—	—	—	—	—
Licenciado en Biblioteconomía y Archivonomía.....	—	—	—	—	—	—	—	—	—	—	—	—	—	—	—	—	—	—	—	—	—	—	—	—	—	—	—	—	—	—
Licenciado en Filosofía.....	—	—	—	—	—	—	—	—	—	—	—	—	—	—	—	—	—	—	—	—	—	—	—	—	—	—	—	—	—	—
Licenciado en Geografía.....	—	—	—	—	—	—	—	—	—	—	—	—	—	—	—	—	—	—	—	—	—	—	—	—	—	—	—	—	—	—
Licenciado en Historia.....	—	—	—	—	—	—	—	—	—	—	—	—	—	—	—	—	—	—	—	—	—	—	—	—	—	—	—	—	—	—
Licenciado en Pedagogía.....	—	—	—	—	—	—	—	—	—	—	1	1	—	—	—	—	—	—	—	—	—	2	—	2	—	—	—	—	—	—
Licenciado en Psicología.....	—	—	—	—	—	—	—	—	—	—	1	1	—	—	—	—	1	1	—	—	—	—	—	—	—	—	—	—	—	—
Licenciado en Lengua y Literatura Alemanas.....	—	—	—	—	—	—	—	—	—	—	—	—	—	—	—	—	—	—	—	—	—	—	—	—	—	—	—	—	—	—
Licenciado en Lengua y Literatura Clásicas.....	—	—	—	—	—	—	—	—	—	—	—	—	—	—	—	—	—	—	—	—	—	—	—	—	—	—	—	—	—	—
Licenciado en Lengua y Literatura Españolas.....	—	—	—	—	—	—	—	—	—	—	—	—	—	—	—	—	—	—	—	—	—	—	—	—	—	—	—	—	—	—
Licenciado en Lengua y Literatura Francesas.....	—	—	—	—	—	—	—	—	—	—	—	—	—	—	—	—	—	—	—	—	—	—	—	—	—	—	—	—	—	—
Licenciado en Lengua y Literatura Inglesas.....	—	—	—	—	—	—	—	—	—	—	—	—	—	—	—	—	—	—	—	—	—	—	—	—	—	—	—	—	—	—
Licenciado en Lengua y Literatura Italianas.....	1	—	1	—	—	—	—	—	—	—	—	—	—	—	—	—	—	—	—	—	—	—	—	—	—	—	—	—	—	—
Licenciado en Lengua y Literatura Italianas.....	—	—	—	—	—	—	—	—	—	—	—	—	—	—	—	—	—	—	—	—	—	—	—	—	—	—	—	—	—	—
Materias Libres y Alumnos Especiales.....	—	—	—	—	—	—	—	—	—	—	—	—	—	—	—	—	—	—	—	—	—	—	—	—	—	—	—	—	—	—

32.—LUGAR DE NACIMIENTO Y NÚMERO DE ALUMNOS POR PAÍS. 1961

FACULTADES, ESCUELAS Y CARRERAS	SUDAMÉRICA															EUROPA														
	ECUADOR			GUAYANAS			PARAGUAY			PERÚ			URUGUAY			VENEZUELA			ALBANIA			ALEMANIA			ANDORRA					
	PI	R	S	PI	R	S	PI	R	S	PI	R	S	PI	R	S	PI	R	S	PI	R	S	PI	R	S	PI	R	S	PI	R	S
FACULTAD DE INGENIERÍA.....	1	2	3	—	—	—	—	—	—	—	3	3	—	—	—	4	7	11	—	—	—	3	4	7	—	—	—	—	—	—
Maestro en Estructuras.....	—	—	—	—	—	—	—	—	—	—	—	—	—	—	—	—	—	—	—	—	—	—	—	—	—	—	—	—	—	—
Maestro en Ingeniería Hidráulica.....	—	1	1	—	—	—	—	—	—	—	—	—	—	—	—	—	—	—	—	—	—	—	—	—	—	—	—	—	—	—
Maestro en Ingeniería Mecánica y Eléctrica.....	1	1	1	—	—	—	—	—	—	—	—	—	—	—	—	—	—	—	—	—	—	—	—	—	—	—	—	—	—	—
Maestro en Mecánica de Suelos.....	—	1	1	—	—	—	—	—	—	—	—	—	—	—	—	—	—	—	—	—	—	—	—	—	—	—	—	—	—	—
Primer Año para Todas las Carreras.....	—	—	—	—	—	—	—	—	—	—	—	—	—	—	—	1	—	1	—	—	—	3	1	4	—	—	—	—	—	—
Ingeniero Civil.....	—	—	—	—	—	—	—	—	—	—	—	—	—	—	—	—	3	3	—	—	—	—	1	1	—	—	—	—	—	—
Ingeniero Geólogo.....	—	—	—	—	—	—	—	—	—	—	—	—	—	—	—	1	1	2	—	—	—	—	—	—	—	—	—	—	—	—
Ingeniero Mecánico Electricista.....	—	—	—	—	—	—	—	—	—	1	1	—	—	—	—	2	1	3	—	—	—	—	2	2	—	—	—	—	—	—
Ingeniero en Minas y Metalúrgico.....	—	—	—	—	—	—	—	—	—	2	2	—	—	—	—	—	1	1	—	—	—	—	—	—	—	—	—	—	—	—
Ingeniero Petrolero.....	—	—	—	—	—	—	—	—	—	—	—	—	—	—	—	—	1	1	—	—	—	—	—	—	—	—	—	—	—	—
Ingeniero Topógrafo y Geodesta.....	—	—	—	—	—	—	—	—	—	—	—	—	—	—	—	—	—	—	—	—	—	—	—	—	—	—	—	—	—	—
FACULTAD DE MEDICINA.....	—	3	3	—	—	—	1	—	1	2	7	9	—	—	—	9	12	21	—	—	—	—	2	2	—	—	—	—	—	—
Maestrías.....	—	1	1	—	—	—	1	—	1	1	1	—	—	—	—	1	—	1	—	—	—	—	—	—	—	—	—	—	—	—
Cursos de Adiestramiento.....	—	—	—	—	—	—	—	—	—	1	—	1	—	—	—	4	—	4	—	—	—	—	—	—	—	—	—	—	—	—
Residencias.....	—	—	—	—	—	—	—	—	—	—	—	—	—	—	—	—	—	—	—	—	—	—	—	—	—	—	—	—	—	—
Sub-Residencias.....	—	—	—	—	—	—	—	—	—	—	—	—	—	—	—	—	—	—	—	—	—	—	—	—	—	—	—	—	—	—
Internado.....	—	—	—	—	—	—	—	—	—	—	—	—	—	—	—	—	—	—	—	—	—	—	—	—	—	—	—	—	—	—
Médico Cirujano.....	—	2	2	—	—	—	—	—	—	1	6	7	—	—	—	4	12	16	—	—	—	—	2	2	—	—	—	—	—	—
ESCUELA NACIONAL DE ARQUITECTURA																														
Arquitecto.....	2	1	3	—	—	—	—	—	—	—	1	1	—	—	—	—	1	1	—	—	—	—	—	—	—	—	—	—	—	—
ESCUELA NACIONAL DE ARTES PLÁSTICAS.....																														
Artes Aplicadas.....	—	—	—	—	—	—	—	—	—	1	—	1	—	—	—	—	—	—	—	—	—	—	—	—	—	—	—	—	—	—
Dibujo Publicitario.....	—	—	—	—	—	—	—	—	—	—	—	—	—	—	—	—	—	—	—	—	—	—	—	—	—	—	—	—	—	—
Escultor.....	—	—	—	—	—	—	—	—	—	—	—	—	—	—	—	—	—	—	—	—	—	—	—	—	—	—	—	—	—	—
Grabador.....	—	—	—	—	—	—	—	—	—	—	—	—	—	—	—	—	—	—	—	—	—	—	—	—	—	—	—	—	—	—
Pintor.....	—	—	—	—	—	—	—	—	—	1	—	1	—	—	—	—	—	—	—	—	—	—	—	—	—	—	—	—	—	—
Materias Libres y Alumnos Especiales.....	—	—	—	—	—	—	—	—	—	—	—	—	—	—	—	—	—	—	—	—	—	—	—	—	—	—	—	—	—	—
ESCUELA NACIONAL DE CIENCIAS POLÍTICAS Y SOCIALES.....																														
Licenciado en Ciencias Diplomáticas.....	—	1	1	—	—	—	—	—	—	—	—	—	—	—	—	—	2	2	—	—	—	—	—	—	—	—	—	—	1	1
Licenciado en Ciencias Políticas.....	—	1	1	—	—	—	—	—	—	—	—	—	—	—	—	—	2	2	—	—	—	—	—	—	—	—	—	—	—	—
Licenciado en Ciencias Sociales.....	—	—	—	—	—	—	—	—	—	—	—	—	—	—	—	—	—	—	—	—	—	—	—	—	—	—	—	—	1	1
Licenciado en Periodismo.....	—	—	—	—	—	—	—	—	—	—	—	—	—	—	—	—	—	—	—	—	—	—	—	—	—	—	—	—	—	—
ESCUELA NACIONAL DE CIENCIAS QUÍMICAS.....																														
Ingeniero Químico.....	—	—	—	—	1	1	—	—	—	—	—	—	—	—	—	1	3	4	—	—	—	—	1	1	—	—	—	—	—	—
Químico.....	—	—	—	—	1	1	—	—	—	—	—	—	—	—	—	1	1	2	—	—	—	—	—	—	—	—	—	—	—	—
Químico Farmacéutico y Biólogo.....	—	—	—	—	—	—	—	—	—	—	—	—	—	—	—	—	2	2	—	—	—	—	—	—	—	—	—	—	—	—
Químico Metalúrgico.....	—	—	—	—	—	—	—	—	—	—	—	—	—	—	—	—	—	—	—	—	—	—	—	—	—	—	—	—	—	—
ESCUELA NACIONAL DE COMERCIO Y ADMINISTRACIÓN.....																														
Contador Público.....	—	—	—	—	—	—	—	—	—	—	—	—	—	1	1	—	—	—	—	—	—	—	1	1	—	—	—	—	1	1
Licenciado en Administración de Empresas.....	—	—	—	—	—	—	—	—	—	—	—	—	—	1	1	—	—	—	—	—	—	—	1	1	—	—	—	—	1	1

32.—LUGAR DE NACIMIENTO Y NÚMERO DE ALUMNOS POR PAÍS. 1961

FACULTADES, ESCUELAS Y CARRERAS	SUDAMÉRICA															EUROPA														
	ECUADOR			GUAYANAS			PARAGUAY			PERÚ			URUGUAY			VENEZUELA			ALBANIA			ALEMANIA			ANDORRA					
	PI	R	S	PI	R	S	PI	R	S	PI	R	S	PI	R	S	PI	R	S	PI	R	S	PI	R	S	PI	R	S	PI	R	S
ESCUELA NACIONAL DE ECONOMÍA Licenciado en Economía.....	—	2	2	—	—	—	1	1	2	—	1	1	—	—	—	—	4	4	—	—	—	—	1	1	—	—	—	—	—	—
ESCUELA NACIONAL DE ENFERMERÍA Y OBSTETRICIA.....	—	—	—	—	—	—	—	—	—	—	—	—	—	—	—	—	—	—	—	—	—	—	—	—	—	—	—	—	—	—
Enfermera.....	—	—	—	—	—	—	—	—	—	—	—	—	—	—	—	—	—	—	—	—	—	—	—	—	—	—	—	—	—	—
Partera.....	—	—	—	—	—	—	—	—	—	—	—	—	—	—	—	—	—	—	—	—	—	—	—	—	—	—	—	—	—	—
Curso de Terapia Física.....	—	—	—	—	—	—	—	—	—	—	—	—	—	—	—	—	—	—	—	—	—	—	—	—	—	—	—	—	—	—
Enfermería Pediátrica.....	—	—	—	—	—	—	—	—	—	—	—	—	—	—	—	—	—	—	—	—	—	—	—	—	—	—	—	—	—	—
ESCUELA NACIONAL DE MEDICINA VETERINARIA Y ZOOTECNIA.....	—	—	—	—	—	—	—	—	—	2	—	2	—	—	—	1	1	2	—	—	—	1	—	1	—	—	—	—	—	—
Médico Veterinario y Zootecnista.....	—	—	—	—	—	—	—	—	—	2	—	2	—	—	—	1	1	2	—	—	—	1	—	1	—	—	—	—	—	—
ESCUELA NACIONAL DE MÚSICA.....	—	—	—	—	—	—	—	—	—	—	—	—	—	—	—	—	—	—	—	—	—	—	—	—	—	—	—	—	—	—
Boquilla.....	—	—	—	—	—	—	—	—	—	—	—	—	—	—	—	—	—	—	—	—	—	—	—	—	—	—	—	—	—	—
Canto.....	—	—	—	—	—	—	—	—	—	—	—	—	—	—	—	—	—	—	—	—	—	—	—	—	—	—	—	—	—	—
Compositor.....	—	—	—	—	—	—	—	—	—	—	—	—	—	—	—	—	—	—	—	—	—	—	—	—	—	—	—	—	—	—
Cursos Infantiles.....	—	—	—	—	—	—	—	—	—	—	—	—	—	—	—	—	—	—	—	—	—	—	—	—	—	—	—	—	—	—
Instrumentista.....	—	—	—	—	—	—	—	—	—	—	—	—	—	—	—	—	—	—	—	—	—	—	—	—	—	—	—	—	—	—
Materias Libres.....	—	—	—	—	—	—	—	—	—	—	—	—	—	—	—	—	—	—	—	—	—	—	—	—	—	—	—	—	—	—
Instrumentista de Piano.....	—	—	—	—	—	—	—	—	—	—	—	—	—	—	—	—	—	—	—	—	—	—	—	—	—	—	—	—	—	—
Solfeo y Canto Coral.....	—	—	—	—	—	—	—	—	—	—	—	—	—	—	—	—	—	—	—	—	—	—	—	—	—	—	—	—	—	—
ESCUELA NACIONAL DE ODONTOLOGÍA.....	—	—	—	—	—	—	—	—	—	—	—	—	—	—	—	1	1	—	—	—	—	1	—	1	—	—	—	—	—	—
Cirujano Dentista.....	—	—	—	—	—	—	—	—	—	—	—	—	—	—	—	1	1	—	—	—	—	1	—	1	—	—	—	—	—	—
Maestro en Ortodoncia.....	—	—	—	—	—	—	—	—	—	—	—	—	—	—	—	—	—	—	—	—	—	—	—	—	—	—	—	—	—	—
PLANTEL NÚMERO 1.....	—	—	—	—	—	—	—	—	—	—	—	—	—	—	—	—	—	—	—	—	—	—	—	—	—	—	—	—	—	—
Turno Diurno.....	—	—	—	—	—	—	—	—	—	—	—	—	—	—	—	—	—	—	—	—	—	—	—	—	—	—	—	—	—	—
PLANTEL NÚMERO 2.....	—	—	—	—	—	—	—	—	—	—	—	—	—	—	—	—	—	—	—	—	—	1	—	1	—	—	—	—	—	—
Turno Diurno.....	—	—	—	—	—	—	—	—	—	—	—	—	—	—	—	—	—	—	—	—	—	—	—	—	—	—	—	—	—	—
Turno Vespertino.....	—	—	—	—	—	—	—	—	—	—	—	—	—	—	—	—	—	—	—	—	—	—	—	—	—	—	—	—	—	—
Turno Nocturno.....	—	—	—	—	—	—	—	—	—	—	—	—	—	—	—	—	—	—	—	—	—	1	—	1	—	—	—	—	—	—

32.—LUGAR DE NACIMIENTO Y NÚMERO DE ALUMNOS POR PAÍS 1961

FACULTADES, ESCUELAS Y CARRERAS	SUDAMÉRICA															EUROPA														
	ECUADOR			GUAYANAS			PARAGUAY			PERÚ			URUGUAY			VENEZUELA			ALBANIA			ALEMANIA			ANDORRA					
	PI	R	S	PI	R	S	PI	R	S	PI	R	S	PI	R	S	PI	R	S	PI	R	S	PI	R	S	PI	R	S	PI	R	S
PLANTEL NÚMERO 3																														
Turno Nocturno.....	--	1	1	--	--	--	--	--	--	--	--	--	--	--	--	--	--	--	--	--	--	--	--	--	--	--	--	--	--	--
PLANTEL NÚMERO 4.....	--	--	--	--	--	--	--	--	--	--	--	--	--	--	--	--	--	--	--	--	--	--	--	--	--	--	--	--	--	--
Turno Diurno.....	--	--	--	--	--	--	--	--	--	--	--	--	--	--	--	--	--	--	--	--	--	--	--	--	--	--	--	--	--	--
Turno Nocturno.....	--	--	--	--	--	--	--	--	--	--	--	--	--	--	--	--	--	--	--	--	--	--	--	--	--	--	--	--	--	--
PLANTEL NÚMERO 5.....																														
Turno Diurno.....	--	--	--	--	--	--	--	--	--	--	--	--	--	--	--	4	--	4	--	--	--	1	--	1	--	--	--	--	--	--
Turno Nocturno.....	--	--	--	--	--	--	--	--	--	--	--	--	--	--	--	3	--	3	--	--	--	1	--	1	--	--	--	--	--	--
	--	--	--	--	--	--	--	--	--	--	--	--	--	--	--	1	--	1	--	--	--	--	--	--	--	--	--	--	--	--
PLANTEL NÚMERO 6.....																														
Turno Diurno.....	--	--	--	--	--	--	--	--	--	--	--	--	--	--	--	--	--	--	--	--	--	--	--	--	--	--	--	--	--	--
Turno Nocturno.....	--	--	--	--	--	--	--	--	--	--	--	--	--	--	--	--	--	--	--	--	--	--	--	--	--	--	--	--	--	--
PLANTEL NÚMERO 7.....																														
Turno Diurno.....	--	--	--	--	--	--	--	--	--	--	--	--	--	--	--	--	--	--	--	--	--	1	--	1	--	--	--	--	--	--
Turno Nocturno.....	--	--	--	--	--	--	--	--	--	--	--	--	--	--	--	--	--	--	--	--	--	1	--	1	--	--	--	--	--	--
INSTITUTO DE QUÍMICA																														
Doctor en Ciencias Químicas.....	--	--	--	--	--	--	--	--	--	--	--	--	--	--	--	--	--	--	--	--	--	--	--	--	--	--	--	--	--	--
CURSOS DE VERANO																														
Maestro en Artes en Español.....	--	--	--	--	--	--	--	--	--	--	--	--	--	--	--	1	--	1	--	--	--	2	--	2	--	--	--	--	--	--

32.—LUGAR DE NACIMIENTO Y NÚMERO DE ALUMNOS POR PAÍS. 1961

FACULTADES, ESCUELAS Y CARRERAS	E U R O P A																										
	AUSTRIA			BÉLGICA			BULGARIA			CHECOESLOVAQUIA			ESPAÑA			FINLANDIA			FRANCIA			GRAN BRETAÑA			GRECIA		
	PI	R	S	PI	R	S	PI	R	S	PI	R	S	PI	R	S	PI	R	S	PI	R	S	PI	R	S	PI	R	S
U. N. A. M.....	—	4	4	—	2	2	1	2	3	3	3	6	65	197	262	1	—	1	23	59	82	1	3	4	1	2	3
FACULTADES.....	—	3	3	—	1	1	1	1	2	3	2	5	37	108	145	—	—	—	12	34	46	—	3	3	1	1	2
ESCUELAS PROFESIONALES.....	—	1	1	—	1	1	—	1	1	—	1	1	11	81	92	—	—	—	8	22	30	1	—	1	—	1	1
ESCUELA NACIONAL PREPARATORIA.....	—	—	—	—	—	—	—	—	—	—	—	—	17	8	25	1	—	1	3	3	6	—	—	—	—	—	—
FACULTAD DE CIENCIAS.....	—	—	—	—	—	—	—	—	—	—	—	—	7	6	13	—	—	—	4	5	9	—	1	1	—	—	—
Doctor en Biología.....	—	—	—	—	—	—	—	—	—	—	—	—	—	1	1	—	—	—	—	—	—	—	—	—	—	—	—
Doctor en Física.....	—	—	—	—	—	—	—	—	—	—	—	—	1	—	1	—	—	—	2	1	3	—	—	—	—	—	—
Doctor en Matemáticas.....	—	—	—	—	—	—	—	—	—	—	—	—	1	—	1	—	—	—	—	—	—	—	—	—	—	—	—
Actuario.....	—	—	—	—	—	—	—	—	—	—	—	—	—	1	1	—	—	—	2	—	2	—	—	—	—	—	—
Astrónomo.....	—	—	—	—	—	—	—	—	—	—	—	—	—	—	—	—	—	—	—	—	—	—	—	—	—	—	—
Biólogo.....	—	—	—	—	—	—	—	—	—	—	—	—	2	1	3	—	—	—	—	1	1	—	—	—	—	—	—
Físico Experimental.....	—	—	—	—	—	—	—	—	—	—	—	—	3	1	4	—	—	—	—	1	1	—	—	—	—	—	—
Físico Teórico.....	—	—	—	—	—	—	—	—	—	—	—	—	—	—	2	—	—	—	—	1	1	—	—	—	1	1	—
Matemático.....	—	—	—	—	—	—	—	—	—	—	—	—	—	2	2	—	—	—	—	1	1	—	—	—	—	—	—
FACULTAD DE DERECHO.....	—	—	—	—	1	1	—	—	—	—	—	—	3	4	7	—	—	—	—	2	2	—	—	—	—	—	—
Doctor en Derecho.....	—	—	—	—	—	—	—	—	—	—	—	—	1	—	1	—	—	—	—	—	—	—	—	—	—	—	—
Licenciado en Derecho.....	—	—	—	—	1	1	—	—	—	—	—	—	2	4	6	—	—	—	—	2	2	—	—	—	—	—	—
Trabajador Social.....	—	—	—	—	—	—	—	—	—	—	—	—	—	—	—	—	—	—	—	—	—	—	—	—	—	—	—
FACULTAD DE FILOSOFÍA Y LETRAS.....	—	1	1	—	—	—	1	1	2	1	—	1	7	27	34	—	—	—	5	7	12	—	—	—	1	1	2
Doctor en Antropología.....	—	—	—	—	—	—	—	—	—	—	—	—	—	1	1	—	—	—	—	2	2	—	—	—	—	—	—
Doctor en Filosofía.....	—	—	—	—	—	—	—	—	—	—	—	—	—	1	1	—	—	—	—	1	1	—	—	—	—	—	—
Doctor en Geografía.....	—	—	—	—	—	—	—	—	—	—	—	—	—	1	1	—	—	—	—	—	—	—	—	—	—	—	—
Doctor en Historia.....	—	—	—	—	—	—	—	—	—	1	—	1	—	—	—	—	—	—	—	—	—	—	—	—	—	—	—
Doctor en Letras.....	—	—	—	—	—	—	—	—	—	—	—	—	—	1	1	—	—	—	—	—	—	—	—	—	—	—	—
Doctor en Pedagogía.....	—	—	—	—	—	—	—	—	—	—	—	—	—	1	1	—	—	—	—	—	—	—	—	—	—	—	—
Doctor en Psicología.....	—	—	—	—	—	—	—	—	—	—	—	—	—	1	1	—	—	—	—	—	—	—	—	—	—	—	—
Licenciado en Arte Dramático.....	—	—	—	—	—	—	—	—	—	—	—	—	—	—	—	—	—	—	—	—	—	—	—	—	—	—	—
Licenciado en Biblioteconomía y Archivonomía.....	—	—	—	—	—	—	—	—	—	—	—	—	—	—	—	—	—	—	—	—	—	—	—	—	—	—	—
Licenciado en Filosofía.....	—	—	—	—	—	—	1	—	1	—	—	—	—	—	—	—	—	—	—	—	—	—	—	—	—	—	—
Licenciado en Geografía.....	—	—	—	—	—	—	—	—	—	—	—	—	—	1	1	—	—	—	—	1	1	—	—	—	—	—	—
Licenciado en Historia.....	—	—	—	—	—	—	—	1	1	—	—	—	3	2	5	—	—	—	1	—	1	—	—	—	1	—	1
Licenciado en Pedagogía.....	—	—	—	—	—	—	—	—	—	—	—	—	—	2	2	—	—	—	2	1	3	—	—	—	—	—	—
Licenciado en Psicología.....	—	1	1	—	—	—	—	—	—	—	—	—	—	1	1	—	—	—	—	—	—	—	—	—	—	—	—
Licenciado en Lengua y Literatura Alemanas.....	—	—	—	—	—	—	—	—	—	—	—	—	—	1	1	—	—	—	—	2	2	—	—	—	—	—	—
Licenciado en Lengua y Literatura Clásicas.....	—	—	—	—	—	—	—	—	—	—	—	—	2	9	11	—	—	—	—	1	1	—	—	—	—	—	—
Licenciado en Lengua y Literatura Españolas.....	—	—	—	—	—	—	—	—	—	—	—	—	—	—	—	—	—	—	—	—	—	—	—	—	—	—	—
Licenciado en Lengua y Literatura Francesas.....	—	—	—	—	—	—	—	—	—	—	—	—	1	4	5	—	—	—	—	—	—	—	—	—	—	—	—
Licenciado en Lengua y Literatura Inglesas.....	—	—	—	—	—	—	—	—	—	—	—	—	1	—	1	—	—	—	—	—	—	—	—	—	—	—	—
Licenciado en Lengua y Literatura Italianas.....	—	—	—	—	—	—	—	—	—	—	—	—	—	—	—	—	—	—	1	1	—	—	—	—	—	1	1
Materias Libres y Alumnos Especiales.....	—	—	—	—	—	—	—	—	—	—	—	—	—	3	3	—	—	—	—	—	—	—	—	—	—	—	—

32.—LUGAR DE NACIMIENTO Y NÚMERO DE ALUMNOS POR PAÍS. 1961

FACULTADES, ESCUELAS Y CARRERAS	E U R O P A																										
	AUSTRIA			BÉLGICA			BULGARIA			CHECOESLOVAQUIA			ESPAÑA			FINLANDIA			FRANCIA			GRAN BRETAÑA			GRECIA		
	PI	R	S	PI	R	S	PI	R	S	PI	R	S	PI	R	S	PI	R	S	PI	R	S	PI	R	S	PI	R	S
FACULTAD DE INGENIERÍA.....	—	1	1	—	—	—	—	—	—	1	—	1	17	51	68	—	—	—	2	11	13	—	1	1	—	—	—
Maestro en Estructuras.....	—	—	—	—	—	—	—	—	—	—	—	—	2	1	3	—	—	—	—	—	—	—	—	—	—	—	—
Maestro en Ingeniería Hidráulica.....	—	—	—	—	—	—	—	—	—	—	—	—	2	1	3	—	—	—	—	—	—	—	—	—	—	—	—
Maestro en Ingeniería Mecánica y Eléctrica.....	—	—	—	—	—	—	—	—	—	—	—	—	3	—	3	—	—	—	—	—	—	—	—	—	—	—	—
Maestro en Mecánica de Suelos.....	—	—	—	—	—	—	—	—	—	—	—	—	—	—	—	—	—	—	—	—	—	—	—	—	—	—	—
Primer Año para Todas las Carreras.....	—	—	—	—	—	—	—	—	—	1	1	10	5	15	27	—	—	—	2	—	2	—	—	—	—	—	—
Ingeniero Civil.....	—	—	—	—	—	—	—	—	—	—	—	—	27	27	—	—	—	—	—	3	3	—	—	—	—	—	—
Ingeniero Geólogo.....	—	—	—	—	—	—	—	—	—	—	—	—	1	1	—	—	—	—	—	—	—	—	—	—	—	—	—
Ingeniero Mecánico Electricista.....	—	1	1	—	—	—	—	—	—	—	—	—	15	15	—	—	—	—	—	8	8	—	1	1	—	—	—
Ingeniero en Minas y Metalúrgico.....	—	—	—	—	—	—	—	—	—	—	—	—	1	1	—	—	—	—	—	—	—	—	—	—	—	—	—
Ingeniero Petrolero.....	—	—	—	—	—	—	—	—	—	—	—	—	—	—	—	—	—	—	—	—	—	—	—	—	—	—	—
Ingeniero Topógrafo y Geodesta.....	—	—	—	—	—	—	—	—	—	—	—	—	—	—	—	—	—	—	—	—	—	—	—	—	—	—	—
FACULTAD DE MEDICINA.....	—	1	1	—	—	—	—	—	—	1	2	3	3	20	23	—	—	—	1	9	10	—	1	1	—	—	—
Maestrías.....	—	—	—	—	—	—	—	—	—	—	—	—	2	—	2	—	—	—	—	—	—	—	—	—	—	—	—
Cursos de Adiestramiento.....	—	—	—	—	—	—	—	—	—	—	—	—	—	—	—	—	—	—	—	—	—	—	—	—	—	—	—
Residencias.....	—	—	—	—	—	—	—	—	—	—	—	—	—	—	—	—	—	—	—	—	—	—	—	—	—	—	—
Sub Residencias.....	—	—	—	—	—	—	—	—	—	—	—	—	—	—	—	—	—	—	—	—	—	—	—	—	—	—	—
Internado.....	—	—	—	—	—	—	—	—	—	—	—	—	—	—	—	—	—	—	—	—	—	—	—	—	—	—	—
Médico Cirujano.....	—	1	1	—	—	—	—	—	—	1	2	3	1	20	21	—	—	—	1	9	10	—	1	1	—	—	—
ESCUELA NACIONAL DE ARQUITECTURA	—	—	—	—	—	—	—	—	—	—	—	—	—	—	—	—	—	—	—	—	—	—	—	—	—	—	—
Arquitecto.....	—	1	1	—	—	—	—	—	—	1	1	—	28	28	—	—	—	—	3	8	11	1	—	1	—	—	—
ESCUELA NACIONAL DE ARTES PLÁSTICAS.....	—	—	—	—	—	—	—	—	—	—	—	—	1	—	1	—	—	—	—	—	—	—	—	—	—	—	—
Artes Aplicadas.....	—	—	—	—	—	—	—	—	—	—	—	—	—	—	—	—	—	—	—	—	—	—	—	—	—	—	—
Dibujo Publicitario.....	—	—	—	—	—	—	—	—	—	—	—	—	—	—	—	—	—	—	—	—	—	—	—	—	—	—	—
Escultor.....	—	—	—	—	—	—	—	—	—	—	—	—	—	—	—	—	—	—	—	—	—	—	—	—	—	—	—
Grabador.....	—	—	—	—	—	—	—	—	—	—	—	—	—	—	—	—	—	—	—	—	—	—	—	—	—	—	—
Pintor.....	—	—	—	—	—	—	—	—	—	—	—	—	1	—	1	—	—	—	—	—	—	—	—	—	—	—	—
Materias Libres y Alumnos Especiales.....	—	—	—	—	—	—	—	—	—	—	—	—	1	—	1	—	—	—	—	—	—	—	—	—	—	—	—
ESCUELA NACIONAL DE CIENCIAS POLÍTICAS Y SOCIALES.....	—	—	—	—	—	—	—	—	—	—	—	—	3	—	3	—	—	—	1	—	1	—	—	—	—	—	—
Licenciado en Ciencias Diplomáticas.....	—	—	—	—	—	—	—	—	—	—	—	—	1	—	1	—	—	—	—	—	—	—	—	—	—	—	—
Licenciado en Ciencias Políticas.....	—	—	—	—	—	—	—	—	—	—	—	—	—	—	—	—	—	—	1	—	1	—	—	—	—	—	—
Licenciado en Ciencias Sociales.....	—	—	—	—	—	—	—	—	—	—	—	—	2	—	2	—	—	—	—	—	—	—	—	—	—	—	—
Licenciado en Periodismo.....	—	—	—	—	—	—	—	—	—	—	—	—	—	—	—	—	—	—	—	—	—	—	—	—	—	—	—
ESCUELA NACIONAL DE CIENCIAS QUÍMICAS.....	—	—	—	—	—	—	—	—	—	—	—	—	3	20	23	—	—	—	1	—	7	—	—	—	—	—	—
Ingeniero Químico.....	—	—	—	—	—	—	—	—	—	—	—	—	2	16	18	—	—	—	1	6	5	—	—	—	—	—	—
Químico.....	—	—	—	—	—	—	—	—	—	—	—	—	2	2	2	—	—	—	—	4	2	—	—	—	—	—	—
Químico Farmacéutico y Biólogo.....	—	—	—	—	—	—	—	—	—	—	—	—	1	1	2	—	—	—	—	2	2	—	—	—	—	—	—
Químico Metalúrgico.....	—	—	—	—	—	—	—	—	—	—	—	—	—	1	1	—	—	—	—	—	—	—	—	—	—	—	—
ESCUELA NACIONAL DE COMERCIO Y ADMINISTRACIÓN.....	—	—	—	—	1	1	—	1	1	—	—	—	3	16	19	—	—	—	—	3	3	—	—	—	—	—	—
Contador Público.....	—	—	—	—	1	1	—	1	1	—	—	—	1	12	13	—	—	—	—	2	2	—	—	—	—	—	—
Licenciado en Administración de Empresas.....	—	—	—	—	—	—	—	—	—	—	—	—	2	4	6	—	—	—	—	1	1	—	—	—	—	—	—

32.—LUGAR DE NACIMIENTO Y NÚMERO DE ALUMNOS POR PAÍS. 1961

FACULTADES, ESCUELAS Y CARRERAS	EUROPA																										
	AUSTRIA			BÉLGICA			BULGARIA			CHECOESLOVAQUIA			ESPAÑA			FINLANDIA			FRANCIA			GRAN BRETAÑA			GRECIA		
	PI	R	S	PI	R	S	PI	R	S	PI	R	S	PI	R	S	PI	R	S	PI	R	S	PI	R	S	PI	R	S
PLANTEL NÚMERO 3																											
Turno Nocturno.....	—	—	—	—	—	—	—	—	—	—	—	—	2	2	4	—	—	—	—	—	—	—	—	—	—	—	—
PLANTEL NÚMERO 4.....	—	—	—	—	—	—	—	—	—	—	—	—	4	2	6	—	—	—	—	1	1	—	—	—	—	—	—
Turno Diurno.....	—	—	—	—	—	—	—	—	—	—	—	—	4	2	6	—	—	—	—	1	1	—	—	—	—	—	—
Turno Nocturno.....	—	—	—	—	—	—	—	—	—	—	—	—	—	—	—	—	—	—	—	1	1	—	—	—	—	—	—
PLANTEL NÚMERO 5.....	—	—	—	—	—	—	—	—	—	—	—	—	7	3	10	—	—	—	2	1	3	—	—	—	—	—	—
Turno Diurno.....	—	—	—	—	—	—	—	—	—	—	—	—	3	2	5	—	—	—	1	1	1	—	—	—	—	—	—
Turno Nocturno.....	—	—	—	—	—	—	—	—	—	—	—	—	4	1	5	—	—	—	1	1	2	—	—	—	—	—	—
PLANTEL NÚMERO 6.....	—	—	—	—	—	—	—	—	—	—	—	—	1	—	1	—	—	—	1	—	1	—	—	—	—	—	—
Turno Diurno.....	—	—	—	—	—	—	—	—	—	—	—	—	1	—	1	—	—	—	1	—	1	—	—	—	—	—	—
Turno Nocturno.....	—	—	—	—	—	—	—	—	—	—	—	—	1	—	1	—	—	—	1	—	1	—	—	—	—	—	—
PLANTEL NÚMERO 7.....	—	—	—	—	—	—	—	—	—	—	—	—	2	—	2	—	—	—	—	—	—	—	—	—	—	—	—
Turno Diurno.....	—	—	—	—	—	—	—	—	—	—	—	—	1	—	1	—	—	—	—	—	—	—	—	—	—	—	—
Turno Nocturno.....	—	—	—	—	—	—	—	—	—	—	—	—	1	—	1	—	—	—	—	—	—	—	—	—	—	—	—
INSTITUTO DE QUÍMICA																											
Doctor en Ciencias Químicas.....	—	—	—	—	—	—	—	—	—	—	—	—	—	—	—	—	—	—	—	—	—	—	—	—	—	—	—
CURSOS DE VERANO																											
Maestro en Artes en Español.....	—	—	—	—	—	—	—	—	—	—	—	—	—	—	—	—	—	—	—	—	—	1	—	1	—	—	—

32.—LUGAR DE NACIMIENTO Y NÚMERO DE ALUMNOS POR PAÍS. 1961

FACULTADES, ESCUELAS Y CARRERAS	E U R O P A																										
	HOLANDA			HUNGRÍA			ITALIA			POLONIA			PORTUGAL			RUMANIA			SUECIA			SUIZA			YUGOESLAVIA		
	PI	R	S	PI	R	S	PI	R	S	PI	R	S	PI	R	S	PI	R	S	PI	R	S	PI	R	S	PI	R	S
U. N. A. M.....	1	2	3	—	3	3	13	16	29	2	9	11	—	3	3	1	1	2	—	2	2	1	1	2	2	9	11
FACULTADES.....	1	—	1	—	1	1	10	9	19	1	6	7	—	2	2	—	—	—	—	1	1	1	1	2	1	7	8
ESCUELAS PROFESIONALES.....	—	2	2	—	—	—	3	6	9	—	3	3	—	1	1	—	1	1	—	1	1	—	—	—	1	2	3
ESCUELA NACIONAL PREPARATORIA.....	—	—	—	—	2	2	—	1	1	1	—	1	—	—	—	1	—	1	—	—	—	—	—	—	—	—	—
FACULTAD DE CIENCIAS.....	—	—	—	—	—	—	—	2	2	—	—	—	—	—	—	—	—	—	—	—	—	—	—	—	—	—	—
Doctor en Biología.....	—	—	—	—	—	—	—	—	—	—	—	—	—	—	—	—	—	—	—	—	—	—	—	—	—	—	—
Doctor en Física.....	—	—	—	—	—	—	—	—	—	—	—	—	—	—	—	—	—	—	—	—	—	—	—	—	—	—	—
Doctor en Matemáticas.....	—	—	—	—	—	—	—	—	—	—	—	—	—	—	—	—	—	—	—	—	—	—	—	—	—	—	—
Actuario.....	—	—	—	—	—	—	—	—	—	—	—	—	—	—	—	—	—	—	—	—	—	—	—	—	—	—	—
Astrónomo.....	—	—	—	—	—	—	—	—	—	—	—	—	—	—	—	—	—	—	—	—	—	—	—	—	—	—	—
Biólogo.....	—	—	—	—	—	—	—	—	—	—	—	—	—	—	—	—	—	—	—	—	—	—	—	—	—	—	—
Físico Experimental.....	—	—	—	—	—	—	—	2	2	—	—	—	—	—	—	—	—	—	—	—	—	—	—	—	—	—	—
Físico Teórico.....	—	—	—	—	—	—	—	—	—	—	—	—	—	—	—	—	—	—	—	—	—	—	—	—	—	—	—
Matemático.....	—	—	—	—	—	—	—	—	—	—	—	—	—	—	—	—	—	—	—	—	—	—	—	—	—	—	—
FACULTAD DE DERECHO.....	—	—	—	—	—	—	1	2	3	—	—	—	—	—	—	—	—	—	—	—	—	—	—	—	1	—	1
Doctor en Derecho.....	—	—	—	—	—	—	—	—	—	—	—	—	—	—	—	—	—	—	—	—	—	—	—	—	—	—	—
Licenciado en Derecho.....	—	—	—	—	—	—	1	2	3	—	—	—	—	—	—	—	—	—	—	—	—	—	—	—	1	—	1
Trabajador Social.....	—	—	—	—	—	—	—	—	—	—	—	—	—	—	—	—	—	—	—	—	—	—	—	—	—	—	—
FACULTAD DE FILOSOFÍA Y LETRAS.....	—	—	—	—	1	1	3	1	4	—	2	2	—	1	1	—	—	—	—	—	—	1	—	1	—	1	1
Doctor en Antropología.....	—	—	—	—	—	—	—	—	—	—	1	1	—	—	—	—	—	—	—	—	—	—	—	—	—	—	—
Doctor en Filosofía.....	—	—	—	—	—	—	—	—	—	—	—	—	—	—	—	—	—	—	—	—	—	—	—	—	—	—	—
Doctor en Geografía.....	—	—	—	—	—	—	—	—	—	—	—	—	—	—	—	—	—	—	—	—	—	—	—	—	—	—	—
Doctor en Historia.....	—	—	—	—	—	—	—	—	—	—	—	—	—	—	—	—	—	—	—	—	—	—	—	—	—	—	—
Doctor en Letras.....	—	—	—	—	1	1	—	—	—	—	—	—	—	—	—	—	—	—	—	—	—	—	—	—	—	—	—
Doctor en Pedagogía.....	—	—	—	—	—	—	—	—	—	—	—	—	—	—	—	—	—	—	—	—	—	—	—	—	—	—	—
Doctor en Psicología.....	—	—	—	—	—	—	—	—	—	—	—	—	—	—	—	—	—	—	—	—	—	—	—	—	—	—	—
Licenciado en Arte Dramático.....	—	—	—	—	—	—	—	—	—	—	—	—	—	—	—	—	—	—	—	—	—	—	—	—	—	—	—
Licenciado en Biblioteconomía y Archivonomía.....	—	—	—	—	—	—	1	1	2	—	—	—	—	—	—	—	—	—	—	—	—	—	—	—	—	—	—
Licenciado en Filosofía.....	—	—	—	—	—	—	1	—	1	—	—	—	—	—	—	—	—	—	—	—	—	—	—	—	—	—	—
Licenciado en Geografía.....	—	—	—	—	—	—	—	—	—	—	—	—	—	—	—	—	—	—	—	—	—	—	—	—	—	—	—
Licenciado en Historia.....	—	—	—	—	—	—	—	—	—	—	1	1	—	—	—	—	—	—	—	—	—	—	—	—	—	—	—
Licenciado en Pedagogía.....	—	—	—	—	—	—	—	—	—	—	—	—	—	—	—	—	—	—	—	—	—	—	—	—	—	—	—
Licenciado en Psicología.....	—	—	—	—	—	—	1	—	1	—	—	—	—	—	—	—	—	—	—	—	—	—	—	—	—	—	—
Licenciado en Lengua y Literatura Alemanas.....	—	—	—	—	—	—	—	—	—	—	—	—	—	—	—	—	—	—	—	—	—	—	—	—	—	—	—
Licenciado en Lengua y Literatura Clásicas.....	—	—	—	—	—	—	—	—	—	—	—	—	—	—	—	—	—	—	—	—	—	—	—	—	—	—	—
Licenciado en Lengua y Literatura Españolas.....	—	—	—	—	—	—	—	—	—	—	—	—	—	—	—	—	—	—	—	—	—	—	—	—	—	—	—
Licenciado en Lengua y Literatura Francesas.....	—	—	—	—	—	—	—	—	—	—	—	—	—	—	—	—	—	—	—	—	—	—	—	—	—	—	—
Licenciado en Lengua y Literatura Inglesas.....	—	—	—	—	—	—	—	—	—	—	—	—	—	—	—	—	—	—	—	—	—	—	—	—	—	—	—
Licenciado en Lengua y Literatura Italianas.....	—	—	—	—	—	—	—	—	—	—	—	—	—	—	—	—	—	—	—	—	—	—	—	—	—	—	—
Materias Libres y Alumnos Especiales.....	—	—	—	—	—	—	—	—	—	—	—	—	—	—	—	—	—	—	—	—	—	—	—	—	—	—	—

32.—LUGAR DE NACIMIENTO Y NÚMERO DE ALUMNOS POR PAÍS. 1961

FACULTADES, ESCUELAS Y CARRERAS	E U R O P A																										
	HOLANDA			HUNGRÍA			ITALIA			POLONIA			PORTUGAL			RUMANIA			SUECIA			SUIZA			YUGOESLAVIA		
	PI	R	S	PI	R	S	PI	R	S	PI	R	S	PI	R	S	PI	R	S	PI	R	S	PI	R	S	PI	R	S
ESCUELA NACIONAL DE ECONOMÍA Licenciado en Economía.....	—	—	—	—	—	—	—	—	—	—	1	1	—	—	—	—	—	—	—	—	—	—	—	—	—	—	—
ESCUELA NACIONAL DE ENFERMERÍA Y OBSTETRICIA Enfermera.....	—	—	—	—	—	—	—	—	—	—	—	—	—	—	—	—	—	—	—	—	—	—	—	—	—	1	1
Partera.....	—	—	—	—	—	—	—	—	—	—	—	—	—	—	—	—	—	—	—	—	—	—	—	—	—	1	1
Curso de Terapia Física.....	—	—	—	—	—	—	—	—	—	—	—	—	—	—	—	—	—	—	—	—	—	—	—	—	—	—	—
Enfermería Pediátrica.....	—	—	—	—	—	—	—	—	—	—	—	—	—	—	—	—	—	—	—	—	—	—	—	—	—	—	—
ESCUELA NACIONAL DE MEDICINA VETERINARIA Y ZOOTECNIA Médico Veterinario y Zootecnista.....	—	—	—	—	—	—	—	1	1	—	—	—	—	—	—	—	—	—	—	—	—	—	—	—	—	—	—
ESCUELA NACIONAL DE MÚSICA.....	—	—	—	—	—	—	—	1	1	—	—	—	—	—	—	—	—	—	—	—	—	—	—	—	—	1	1
Boquilla.....	—	—	—	—	—	—	—	—	—	—	—	—	—	—	—	—	—	—	—	—	—	—	—	—	—	—	—
Canto.....	—	—	—	—	—	—	—	—	—	—	—	—	—	—	—	—	—	—	—	—	—	—	—	—	—	—	—
Compositor.....	—	—	—	—	—	—	—	—	—	—	—	—	—	—	—	—	—	—	—	—	—	—	—	—	—	—	—
Cursos Infantiles.....	—	—	—	—	—	—	—	—	—	—	—	—	—	—	—	—	—	—	—	—	—	—	—	—	—	—	—
Instrumentista.....	—	—	—	—	—	—	—	1	1	—	—	—	—	—	—	—	—	—	—	—	—	—	—	—	—	—	—
Materias Libres.....	—	—	—	—	—	—	—	—	—	—	—	—	—	—	—	—	—	—	—	—	—	—	—	—	—	—	—
Instrumentista de Piano.....	—	—	—	—	—	—	—	—	—	—	—	—	—	—	—	—	—	—	—	—	—	—	—	—	—	1	1
Solfeo y Canto Coral.....	—	—	—	—	—	—	—	—	—	—	—	—	—	—	—	—	—	—	—	—	—	—	—	—	—	—	—
ESCUELA NACIONAL DE ODONTOLOGÍA.....	—	—	—	—	—	—	—	—	—	—	—	—	—	—	—	—	1	1	—	—	—	—	—	—	—	—	—
Cirujano Dentista.....	—	—	—	—	—	—	—	—	—	—	—	—	—	—	—	—	1	1	—	—	—	—	—	—	—	—	—
Maestro en Ortodoncia.....	—	—	—	—	—	—	—	—	—	—	—	—	—	—	—	—	—	—	—	—	—	—	—	—	—	—	—
PLANTEL NÚMERO 1	—	—	—	—	—	—	—	—	—	—	—	—	—	—	—	—	—	—	—	—	—	—	—	—	—	—	—
Turno Diurno.....	—	—	—	—	—	—	—	—	—	—	—	—	—	—	—	—	—	—	—	—	—	—	—	—	—	—	—
PLANTEL NÚMERO 2	—	—	—	—	—	—	—	—	—	—	—	—	—	—	—	—	—	—	—	—	—	—	—	—	—	—	—
Turno Diurno.....	—	—	—	—	—	—	—	—	—	—	—	—	—	—	—	—	—	—	—	—	—	—	—	—	—	—	—
Turno Nocturno.....	—	—	—	—	—	—	—	—	—	—	—	—	—	—	—	—	—	—	—	—	—	—	—	—	—	—	—
Turno Vespertino.....	—	—	—	—	—	—	—	—	—	—	—	—	—	—	—	—	—	—	—	—	—	—	—	—	—	—	—

32.—LUGAR DE NACIMIENTO Y NÚMERO DE ALUMNOS POR PAÍS. 1961

FACULTADES, ESCUELAS Y CARRERAS	E U R O P A																										
	HOLANDA			HUNGRÍA			ITALIA			POLONIA			PORTUGAL			RUMANIA			SUECIA			SUIZA			YUGOESLAVIA		
	PI	R	S	PI	R	S	PI	R	S	PI	R	S	PI	R	S	PI	R	S	PI	R	S	PI	R	S	PI	R	S
PLANTEL NÚMERO 3																											
Turno Nocturno.....	—	—	—	—	2	2	—	—	—	—	—	—	—	—	—	—	—	—	—	—	—	—	—	—	—	—	—
PLANTEL NÚMERO 4.....	—	—	—	—	—	—	—	—	—	—	—	—	—	—	—	1	—	—	—	—	—	—	—	—	—	—	—
Turno Diurno.....	—	—	—	—	—	—	—	—	—	—	—	—	—	—	—	1	—	—	—	—	—	—	—	—	—	—	—
Turno Nocturno.....	—	—	—	—	—	—	—	—	—	—	—	—	—	—	—	—	—	—	—	—	—	—	—	—	—	—	—
PLANTEL NÚMERO 5.....	—	—	—	—	—	—	—	—	—	1	—	—	—	—	—	—	—	—	—	—	—	—	—	—	—	—	—
Turno Diurno.....	—	—	—	—	—	—	—	—	—	1	—	—	—	—	—	—	—	—	—	—	—	—	—	—	—	—	—
Turno Nocturno.....	—	—	—	—	—	—	—	—	—	—	—	—	—	—	—	—	—	—	—	—	—	—	—	—	—	—	—
PLANTEL NÚMERO 6.....	3	—	—	—	—	—	—	—	—	—	—	—	—	—	—	—	—	—	—	—	—	—	—	—	—	—	—
Turno Diurno.....	—	—	—	—	—	—	—	—	—	—	—	—	—	—	—	—	—	—	—	—	—	—	—	—	—	—	—
Turno Nocturno.....	—	—	—	—	—	—	—	—	—	—	—	—	—	—	—	—	—	—	—	—	—	—	—	—	—	—	—
PLANTEL NÚMERO 7.....	—	—	—	—	—	—	—	1	1	—	—	—	—	—	—	—	—	—	—	—	—	—	—	—	—	—	—
Turno Diurno.....	—	—	—	—	—	—	—	1	1	—	—	—	—	—	—	—	—	—	—	—	—	—	—	—	—	—	—
Turno Nocturno.....	—	—	—	—	—	—	—	—	—	—	—	—	—	—	—	—	—	—	—	—	—	—	—	—	—	—	—
INSTITUTO DE QUIMICA	—	—	—	—	—	—	—	—	—	—	—	—	—	—	—	—	—	—	—	—	—	—	—	—	—	—	—
Doctor en Ciencias Químicas.....	—	—	—	—	—	—	—	—	—	—	—	—	—	—	—	—	—	—	—	—	—	—	—	—	—	—	—
CURSOS DE VERANO	—	—	—	2	—	2	—	—	—	—	—	—	—	—	—	—	—	—	1	—	—	1	—	—	1	—	—
Maestro en Artes en Español.....	—	—	—	2	—	2	—	—	—	—	—	—	—	—	—	—	—	—	1	—	—	1	—	—	1	—	—

FACULTADES, ESCUELAS Y CARRERAS	OTROS PAÍSES																										
	ABISINIA			AFGANISTÁN			ARABIA			ARGELIA			AUSTRALIA			COREA NORTE Y SUR			CHINA			FILIPINAS			INDONESIA		
	PI	R	S	PI	R	S	PI	R	S	PI	R	S	PI	R	S	PI	R	S	PI	R	S	PI	R	S	PI	R	S
U. N. A. M.....	2	2	4	1	—	1	2	1	3	1	5	6	—	3	3	1	1	2	—	1	1	1	—	1	1	1	2
FACULTADES.....	2	2	4	—	—	—	2	1	3	—	2	2	—	1	1	—	—	—	—	—	—	1	—	1	1	1	2
ESCUELAS PROFESIONALES.....	—	—	—	—	—	—	—	—	—	1	3	4	—	—	—	—	1	1	—	1	1	—	—	—	—	—	—
ESCUELA NACIONAL PREPARATORIA.....	—	—	—	1	—	1	—	—	—	—	—	—	—	2	2	1	—	1	—	—	—	—	—	—	—	—	—
FACULTAD DE CIENCIAS.....	—	—	—	—	—	—	2	—	2	—	—	—	—	—	—	—	—	—	—	—	—	—	—	—	—	—	—
Doctor en Biología.....	—	—	—	—	—	—	—	—	—	—	—	—	—	—	—	—	—	—	—	—	—	—	—	—	—	—	—
Doctor en Física.....	—	—	—	—	—	—	—	—	—	—	—	—	—	—	—	—	—	—	—	—	—	—	—	—	—	—	—
Doctor en Matemáticas.....	—	—	—	—	—	—	1	—	1	—	—	—	—	—	—	—	—	—	—	—	—	—	—	—	—	—	—
Actuario.....	—	—	—	—	—	—	—	—	—	—	—	—	—	—	—	—	—	—	—	—	—	—	—	—	—	—	—
Astrónomo.....	—	—	—	—	—	—	—	—	—	—	—	—	—	—	—	—	—	—	—	—	—	—	—	—	—	—	—
Biólogo.....	—	—	—	—	—	—	1	—	1	—	—	—	—	—	—	—	—	—	—	—	—	—	—	—	—	—	—
Físico Experimental.....	—	—	—	—	—	—	—	—	—	—	—	—	—	—	—	—	—	—	—	—	—	—	—	—	—	—	—
Físico Teórico.....	—	—	—	—	—	—	—	—	—	—	—	—	—	—	—	—	—	—	—	—	—	—	—	—	—	—	—
Matemático.....	—	—	—	—	—	—	—	—	—	—	—	—	—	—	—	—	—	—	—	—	—	—	—	—	—	—	—
FACULTAD DE DERECHO.....	—	—	—	—	—	—	—	—	—	—	—	—	—	—	—	—	—	—	—	—	—	1	—	1	—	—	—
Doctor en Derecho.....	—	—	—	—	—	—	—	—	—	—	—	—	—	—	—	—	—	—	—	—	—	—	—	—	—	—	—
Licenciado en Derecho.....	—	—	—	—	—	—	—	—	—	—	—	—	—	—	—	—	—	—	—	—	—	1	—	1	—	—	—
Trabajador Social.....	—	—	—	—	—	—	—	—	—	—	—	—	—	—	—	—	—	—	—	—	—	—	—	—	—	—	—
FACULTAD DE FILOSOFÍA Y LETRAS.....	1	—	1	—	—	—	—	—	—	—	—	—	—	—	—	—	—	—	—	—	—	—	—	—	1	—	1
Doctor en Antropología.....	—	—	—	—	—	—	—	—	—	—	—	—	—	—	—	—	—	—	—	—	—	—	—	—	—	—	—
Licenciado en Filosofía.....	—	—	—	—	—	—	—	—	—	—	—	—	—	—	—	—	—	—	—	—	—	—	—	—	—	—	—
Doctor en Geografía.....	—	—	—	—	—	—	—	—	—	—	—	—	—	—	—	—	—	—	—	—	—	—	—	—	—	—	—
Doctor en Historia.....	—	—	—	—	—	—	—	—	—	—	—	—	—	—	—	—	—	—	—	—	—	—	—	—	—	—	—
Doctor en Letras.....	—	—	—	—	—	—	—	—	—	—	—	—	—	—	—	—	—	—	—	—	—	—	—	—	—	—	—
Doctor en Pedagogía.....	—	—	—	—	—	—	—	—	—	—	—	—	—	—	—	—	—	—	—	—	—	—	—	—	—	—	—
Doctor en Psicología.....	—	—	—	—	—	—	—	—	—	—	—	—	—	—	—	—	—	—	—	—	—	—	—	—	—	—	—
Licenciado en Arte Dramático.....	—	—	—	—	—	—	—	—	—	—	—	—	—	—	—	—	—	—	—	—	—	—	—	—	—	—	—
Licenciado en Biblioteconomía y Archivonomía.....	—	—	—	—	—	—	—	—	—	—	—	—	—	—	—	—	—	—	—	—	—	—	—	—	—	—	—
Doctor en Filosofía.....	—	—	—	—	—	—	—	—	—	—	—	—	—	—	—	—	—	—	—	—	—	—	—	—	—	—	—
Licenciado en Geografía.....	—	—	—	—	—	—	—	—	—	—	—	—	—	—	—	—	—	—	—	—	—	—	—	—	—	—	—
Licenciado en Historia.....	—	—	—	—	—	—	—	—	—	—	—	—	—	—	—	—	—	—	—	—	—	—	—	—	—	—	—
Licenciado en Pedagogía.....	—	—	—	—	—	—	—	—	—	—	—	—	—	—	—	—	—	—	—	—	—	—	—	—	1	—	1
Licenciado en Psicología.....	—	—	—	—	—	—	—	—	—	—	—	—	—	—	—	—	—	—	—	—	—	—	—	—	—	—	—
Licenciado en Lengua y Literatura Alemanas.....	—	—	—	—	—	—	—	—	—	—	—	—	—	—	—	—	—	—	—	—	—	—	—	—	—	—	—
Licenciado en Lengua y Literatura Clásicas.....	1	—	1	—	—	—	—	—	—	—	—	—	—	—	—	—	—	—	—	—	—	—	—	—	—	—	—
Licenciado en Lengua y Literatura Españolas.....	—	—	—	—	—	—	—	—	—	—	—	—	—	—	—	—	—	—	—	—	—	—	—	—	—	—	—
Licenciado en Lengua y Literatura Francesas.....	—	—	—	—	—	—	—	—	—	—	—	—	—	—	—	—	—	—	—	—	—	—	—	—	—	—	—
Licenciado en Lengua y Literatura Inglesas.....	—	—	—	—	—	—	—	—	—	—	—	—	—	—	—	—	—	—	—	—	—	—	—	—	—	—	—
Licenciado en Lengua y Literatura Italianas.....	—	—	—	—	—	—	—	—	—	—	—	—	—	—	—	—	—	—	—	—	—	—	—	—	—	—	—
Materias Libres y Alumnos Especiales.....	—	—	—	—	—	—	—	—	—	—	—	—	—	—	—	—	—	—	—	—	—	—	—	—	—	—	—

32.—LUGAR DE NACIMIENTO Y NÚMERO DE ALUMNOS POR PAÍS. 1961

FACULTADES, ESCUELAS Y CARRERAS	OTROS PAÍSES																											
	ABISINIA			AFGANISTÁN			ARABIA			ARGELIA			AUSTRALIA			COREA NORTE Y SUR			CHINA			FILIPINAS			INDONESIA			
	PI	R	S	PI	R	S	PI	R	S	PI	R	S	PI	R	S	PI	R	S	PI	R	S	PI	R	S	PI	R	S	
FACULTAD DE INGENIERÍA.....	1	1	2	—	—	—	—	—	—	—	2	2	—	1	1	—	—	—	—	—	—	—	—	—	—	—	—	
Maestro en Ingeniería Hidráulica.....	—	—	—	—	—	—	—	—	—	—	—	—	—	—	—	—	—	—	—	—	—	—	—	—	—	—	—	
Maestro en Ingeniería Mecánica y Eléctrica.....	—	—	—	—	—	—	—	—	—	—	—	—	—	—	—	—	—	—	—	—	—	—	—	—	—	—	—	
Maestro en Mecánica de Suelos.....	—	—	—	—	—	—	—	—	—	—	—	—	—	—	—	—	—	—	—	—	—	—	—	—	—	—	—	
Primer Año para Todas las Carreras.....	1	—	1	—	—	—	—	—	—	—	1	1	—	—	—	—	—	—	—	—	—	—	—	—	—	—	—	
Ingeniero Civil.....	—	1	1	—	—	—	—	—	—	—	1	1	—	—	—	—	—	—	—	—	—	—	—	—	—	—	—	
Ingeniero Geólogo.....	—	—	—	—	—	—	—	—	—	—	—	—	—	—	—	—	—	—	—	—	—	—	—	—	—	—	—	
Ingeniero Mecánico Electricista.....	—	—	—	—	—	—	—	—	—	—	—	—	—	1	1	—	—	—	—	—	—	—	—	—	—	—	—	
Ingeniero de Minas y Metalúrgico.....	—	—	—	—	—	—	—	—	—	—	—	—	—	—	—	—	—	—	—	—	—	—	—	—	—	—	—	
Ingeniero Petrolero.....	—	—	—	—	—	—	—	—	—	—	—	—	—	—	—	—	—	—	—	—	—	—	—	—	—	—	—	
Ingeniero Topógrafo y Geodesta.....	—	—	—	—	—	—	—	—	—	—	—	—	—	—	—	—	—	—	—	—	—	—	—	—	—	—	—	
FACULTAD DE MEDICINA.....	—	1	1	—	—	—	—	1	1	—	—	—	—	—	—	—	—	—	—	—	—	—	—	—	—	—	—	
Maestrías.....	—	—	—	—	—	—	—	—	—	—	—	—	—	—	—	—	—	—	—	—	—	—	—	—	—	—	—	
Cursos de Adiestramiento.....	—	—	—	—	—	—	—	—	—	—	—	—	—	—	—	—	—	—	—	—	—	—	—	—	—	—	—	
Residencias.....	—	—	—	—	—	—	—	—	—	—	—	—	—	—	—	—	—	—	—	—	—	—	—	—	—	—	—	
Sub-Residencias.....	—	—	—	—	—	—	—	—	—	—	—	—	—	—	—	—	—	—	—	—	—	—	—	—	—	—	—	
Internado.....	—	—	—	—	—	—	—	—	—	—	—	—	—	—	—	—	—	—	—	—	—	—	—	—	—	—	—	
Médico Cirujano.....	—	1	1	—	—	—	—	1	1	—	—	—	—	—	—	—	—	—	—	—	—	—	—	—	—	—	—	
ESCUELA NACIONAL DE ARQUITECTURA	—	—	—	—	—	—	—	—	—	—	—	—	—	—	—	—	—	—	—	—	—	—	—	—	—	—	—	
Arquitecto.....	—	—	—	—	—	—	—	—	—	—	—	—	—	—	—	—	1	1	—	—	—	—	—	—	—	—	—	
ESCUELA NACIONAL DE ARTES PLÁSTICAS.....	—	—	—	—	—	—	—	—	—	—	—	—	—	—	—	—	—	—	—	—	—	—	—	—	—	—	—	
Artes Aplicadas.....	—	—	—	—	—	—	—	—	—	—	—	—	—	—	—	—	—	—	—	—	—	—	—	—	—	—	—	
Dibujo Publicitario.....	—	—	—	—	—	—	—	—	—	—	—	—	—	—	—	—	—	—	—	—	—	—	—	—	—	—	—	
Escultor.....	—	—	—	—	—	—	—	—	—	—	—	—	—	—	—	—	—	—	—	—	—	—	—	—	—	—	—	
Grabador.....	—	—	—	—	—	—	—	—	—	—	—	—	—	—	—	—	—	—	—	—	—	—	—	—	—	—	—	
Pintor.....	—	—	—	—	—	—	—	—	—	—	—	—	—	—	—	—	—	—	—	—	—	—	—	—	—	—	—	
Materias Libres y Alumnos Especiales.....	—	—	—	—	—	—	—	—	—	—	—	—	—	—	—	—	—	—	—	—	—	—	—	—	—	—	—	
ESCUELA NACIONAL DE CIENCIAS POLÍTICAS Y SOCIALES.....	—	—	—	—	—	—	—	—	—	—	—	—	—	—	—	—	—	—	—	—	—	—	—	—	—	—	—	
Licenciado en Ciencias Diplomáticas.....	—	—	—	—	—	—	—	—	—	—	—	—	—	—	—	—	—	—	—	—	—	—	—	—	—	—	—	
Licenciado en Ciencias Políticas.....	—	—	—	—	—	—	—	—	—	—	—	—	—	—	—	—	—	—	—	—	—	—	—	—	—	—	—	
Licenciado en Ciencias Sociales.....	—	—	—	—	—	—	—	—	—	—	—	—	—	—	—	—	—	—	—	—	—	—	—	—	—	—	—	
Licenciado en Periodismo.....	—	—	—	—	—	—	—	—	—	—	—	—	—	—	—	—	—	—	—	—	—	—	—	—	—	—	—	
ESCUELA NACIONAL DE CIENCIAS QUÍMICAS.....	—	—	—	—	—	—	—	—	—	—	—	—	—	—	—	—	—	—	—	—	—	—	—	—	—	—	—	
Ingeniero Químico.....	—	—	—	—	—	—	—	—	—	—	—	—	—	—	—	—	—	—	—	—	—	—	—	—	—	—	—	
Químico.....	—	—	—	—	—	—	—	—	—	—	—	—	—	—	—	—	—	—	—	—	—	—	—	—	—	—	—	
Químico Farmacéutico y Biólogo.....	—	—	—	—	—	—	—	—	—	—	—	—	—	—	—	—	—	—	—	—	—	—	—	—	—	—	—	
Químico Metalúrgico.....	—	—	—	—	—	—	—	—	—	—	—	—	—	—	—	—	—	—	—	—	—	—	—	—	—	—	—	
ESCUELA NACIONAL DE COMERCIO Y ADMINISTRACION.....	—	—	—	—	—	—	—	—	—	—	1	1	2	—	—	—	—	—	—	—	—	—	—	—	—	—	—	—
Contador Público.....	—	—	—	—	—	—	—	—	—	—	1	1	2	—	—	—	—	—	—	—	—	—	—	—	—	—	—	—
Licenciado en Administración de Empresas.....	—	—	—	—	—	—	—	—	—	—	—	—	—	—	—	—	—	—	—	—	—	—	—	—	—	—	—	

32.—LUGAR DE NACIMIENTO Y NUMERO DE ALUMNOS POR PAÍS. 1961

FACULTADES, ESCUELAS Y CARRERAS	O T R O S P A Í S E S																										
	ABISINIA			AFGANISTÁN			ARABIA			ARGELIA			AUSTRALIA			COREA NORTE Y SUR			CHINA			FILIPINAS			INDONESIA		
	PI	R	S	PI	R	S	PI	R	S	PI	R	S	PI	R	S	PI	R	S	PI	R	S	PI	R	S	PI	R	S
ESCUELA NACIONAL DE ECONOMÍA Licenciado en Economía.....	—	—	—	—	—	—	—	—	—	—	2	2	—	—	—	—	—	—	—	1	1	—	—	—	—	—	—
ESCUELA NACIONAL DE ENFERMERÍA Y OBSTETRICIA Enfermera.....	—	—	—	—	—	—	—	—	—	—	—	—	—	—	—	—	—	—	—	—	—	—	—	—	—	—	—
Partera.....	—	—	—	—	—	—	—	—	—	—	—	—	—	—	—	—	—	—	—	—	—	—	—	—	—	—	—
Curso de Terapia Física.....	—	—	—	—	—	—	—	—	—	—	—	—	—	—	—	—	—	—	—	—	—	—	—	—	—	—	—
Enfermería Pediátrica.....	—	—	—	—	—	—	—	—	—	—	—	—	—	—	—	—	—	—	—	—	—	—	—	—	—	—	—
ESCUELA NACIONAL DE MEDICINA VETERINARIA Y ZOOTECNIA Médico Veterinario y Zootecnista.....	—	—	—	—	—	—	—	—	—	—	—	—	—	—	—	—	—	—	—	—	—	—	—	—	—	—	—
ESCUELA NACIONAL DE MÚSICA.....	—	—	—	—	—	—	—	—	—	—	—	—	—	—	—	—	—	—	—	—	—	—	—	—	—	—	—
Boquilla.....	—	—	—	—	—	—	—	—	—	—	—	—	—	—	—	—	—	—	—	—	—	—	—	—	—	—	—
Canto.....	—	—	—	—	—	—	—	—	—	—	—	—	—	—	—	—	—	—	—	—	—	—	—	—	—	—	—
Compositor.....	—	—	—	—	—	—	—	—	—	—	—	—	—	—	—	—	—	—	—	—	—	—	—	—	—	—	—
Cursos Infantiles.....	—	—	—	—	—	—	—	—	—	—	—	—	—	—	—	—	—	—	—	—	—	—	—	—	—	—	—
Instrumentista.....	—	—	—	—	—	—	—	—	—	—	—	—	—	—	—	—	—	—	—	—	—	—	—	—	—	—	—
Materias Libres.....	—	—	—	—	—	—	—	—	—	—	—	—	—	—	—	—	—	—	—	—	—	—	—	—	—	—	—
Instrumentista de Piano.....	—	—	—	—	—	—	—	—	—	—	—	—	—	—	—	—	—	—	—	—	—	—	—	—	—	—	—
Solfeo y Canto Coral.....	—	—	—	—	—	—	—	—	—	—	—	—	—	—	—	—	—	—	—	—	—	—	—	—	—	—	—
ESCUELA NACIONAL DE ODONTOLOGÍA.....	—	—	—	—	—	—	—	—	—	—	—	—	—	—	—	—	—	—	—	—	—	—	—	—	—	—	—
Cirujano Dentista.....	—	—	—	—	—	—	—	—	—	—	—	—	—	—	—	—	—	—	—	—	—	—	—	—	—	—	—
Maestro en Ortodoncia.....	—	—	—	—	—	—	—	—	—	—	—	—	—	—	—	—	—	—	—	—	—	—	—	—	—	—	—
PLANTEL NÚMERO 1	—	—	—	—	—	—	—	—	—	—	—	—	—	—	—	—	—	—	—	—	—	—	—	—	—	—	—
Turno Diurno.....	—	—	—	—	—	—	—	—	—	—	—	—	—	—	—	—	—	—	—	—	—	—	—	—	—	—	—
PLANTEL NÚMERO 2.....	—	—	—	—	—	—	—	—	—	—	—	—	—	—	—	—	—	—	—	—	—	—	—	—	—	—	—
Turno Diurno.....	—	—	—	—	—	—	—	—	—	—	—	—	—	—	—	—	—	—	—	—	—	—	—	—	—	—	—
Turno Vespertino.....	—	—	—	—	—	—	—	—	—	—	—	—	—	—	—	—	—	—	—	—	—	—	—	—	—	—	—
Turno Nocturno.....	—	—	—	—	—	—	—	—	—	—	—	—	—	—	—	—	—	—	—	—	—	—	—	—	—	—	—

32.—LUGAR DE NACIMIENTO Y NÚMERO DE ALUMNOS POR PAÍS. 1961

FACULTADES, ESCUELAS Y CARRERAS	O T R O S P A Í S E S																										
	ABISINIA			AFGANISTÁN			ARABIA			ARGELIA			AUSTRALIA			CORREA NORTE Y SUR			CHINA			FILIPINAS			INDONESIA		
	PI	R	S	PI	R	S	PI	R	S	PI	R	S	PI	R	S	PI	R	S	PI	R	S	PI	R	S	PI	R	S
PLANTEL NÚMERO 3																											
Turno Nocturno.....	-	-	-	-	-	-	-	-	-	-	-	-	-	-	-	-	-	-	-	-	-	-	-	-	-		
PLANTEL NÚMERO 4.....	-	-	-	-	-	-	-	-	-	-	-	-	-	-	-	-	-	-	-	-	-	-	-	-	-		
Turno Diurno.....	-	-	-	-	-	-	-	-	-	-	-	-	-	-	-	-	-	-	-	-	-	-	-	-	-		
Turno Nocturno.....	-	-	-	-	-	-	-	-	-	-	-	-	-	-	-	-	-	-	-	-	-	-	-	-	-		
PLANTEL NÚMERO 5.....	-	-	-	1	-	1	-	-	-	-	-	-	2	2	-	-	-	-	-	-	-	-	-	-	-		
Turno Diurno.....	-	-	-	1	-	1	-	-	-	-	-	-	1	1	-	-	-	-	-	-	-	-	-	-	-		
Turno Nocturno.....	-	-	-	-	-	-	-	-	-	-	-	-	1	1	-	-	-	-	-	-	-	-	-	-	-		
PLANTEL NÚMERO 6.....	-	-	-	-	-	-	-	-	-	-	-	-	-	-	-	-	-	-	-	-	-	-	-	-	-		
Turno Diurno.....	-	-	-	-	-	-	-	-	-	-	-	-	-	-	-	-	-	-	-	-	-	-	-	-	-		
Turno Nocturno.....	-	-	-	-	-	-	-	-	-	-	-	-	-	-	-	-	-	-	-	-	-	-	-	-	-		
PLANTEL NÚMERO 7.....	-	-	-	-	-	-	-	-	-	-	-	-	-	-	1	-	1	-	-	-	-	-	-	-	-		
Turno Diurno.....	-	-	-	-	-	-	-	-	-	-	-	-	-	-	1	-	1	-	-	-	-	-	-	-	-		
Turno Nocturno.....	-	-	-	-	-	-	-	-	-	-	-	-	-	-	-	-	-	-	-	-	-	-	-	-	-		
INSTITUTO DE QUÍMICA																											
Doctor en Ciencias Químicas.....	-	-	-	-	-	-	-	-	-	-	-	-	-	-	-	-	-	-	-	-	-	-	-	-	-		
CURSOS DE VERANO																											
Maestro en Artes en Español.....	-	-	-	-	-	-	-	-	-	-	-	-	-	-	-	-	-	-	-	-	-	-	-	-	-		

32.—LUGAR DE NACIMIENTO Y NÚMERO DE ALUMNOS POR PAÍS. 1961

FACULTADES, ESCUELAS Y CARRERAS	OTROS PAÍSES																										
	IRÁN			ISRAEL			JAPÓN			LIBERIA			MALASIA			RUSIA			SIAM			SIRIA			TURQUÍA		
	PI	R	S	PI	R	S	PI	R	S	PI	R	S	PI	R	S	PI	R	S	PI	R	S	PI	R	S	PI	R	S
U. N. A. M.....	—	2	2	1	1	2	3	1	4	—	1	1	—	1	1	2	5	7	—	2	2	1	4	5	—	1	1
FACULTADES.....	—	1	1	1	1	2	2	—	2	—	—	—	—	—	—	1	5	6	—	1	1	1	—	1	—	1	1
ESCUELAS PROFESIONALES.....	—	1	1	—	—	—	1	1	2	—	1	1	—	1	1	1	—	1	—	1	1	—	—	—	—	—	—
ESCUELA NACIONAL PREPARATORIA.....	—	—	—	—	—	—	—	—	—	—	—	—	—	—	—	—	—	—	—	—	—	4	4	—	—	—	—
FACULTAD DE CIENCIAS.....	—	—	—	—	—	—	—	—	—	—	—	—	—	—	—	1	1	—	—	—	—	—	—	—	—	—	—
Doctor en Biología.....	—	—	—	—	—	—	—	—	—	—	—	—	—	—	—	—	—	—	—	—	—	—	—	—	—	—	—
Doctor en Física.....	—	—	—	—	—	—	—	—	—	—	—	—	—	—	—	—	—	—	—	—	—	—	—	—	—	—	—
Doctor en Matemáticas.....	—	—	—	—	—	—	—	—	—	—	—	—	—	—	—	—	—	—	—	—	—	—	—	—	—	—	—
Actuario.....	—	—	—	—	—	—	—	—	—	—	—	—	—	—	—	—	—	—	—	—	—	—	—	—	—	—	—
Astrónomo.....	—	—	—	—	—	—	—	—	—	—	—	—	—	—	—	—	—	—	—	—	—	—	—	—	—	—	—
Biólogo.....	—	—	—	—	—	—	—	—	—	—	—	—	—	—	—	—	—	—	—	—	—	—	—	—	—	—	—
Físico Experimental.....	—	—	—	—	—	—	—	—	—	—	—	—	—	—	—	1	1	—	—	—	—	—	—	—	—	—	—
Físico Teórico.....	—	—	—	—	—	—	—	—	—	—	—	—	—	—	—	1	1	—	—	—	—	—	—	—	—	—	—
Matemático.....	—	—	—	—	—	—	—	—	—	—	—	—	—	—	—	—	—	—	—	—	—	—	—	—	—	—	—
FACULTAD DE DERECHO.....	—	1	1	—	—	—	1	—	1	—	—	—	—	—	—	—	—	—	—	—	—	—	—	—	—	1	1
Doctor en Derecho.....	—	1	1	—	—	—	1	—	1	—	—	—	—	—	—	—	—	—	—	—	—	—	—	—	—	1	1
Licenciado en Derecho.....	—	1	1	—	—	—	1	—	1	—	—	—	—	—	—	—	—	—	—	—	—	—	—	—	—	1	1
Trabajador Social.....	—	—	—	—	—	—	—	—	—	—	—	—	—	—	—	—	—	—	—	—	—	—	—	—	—	—	—
FACULTAD DE FILOSOFÍA Y LETRAS.....	—	—	—	—	1	1	—	—	—	—	—	—	—	—	—	1	2	3	—	—	—	—	—	—	—	—	—
Doctor en Antropología.....	—	—	—	—	—	—	—	—	—	—	—	—	—	—	—	1	—	1	—	—	—	—	—	—	—	—	—
Doctor en Filosofía.....	—	—	—	—	—	—	—	—	—	—	—	—	—	—	—	—	—	—	—	—	—	—	—	—	—	—	—
Doctor en Geografía.....	—	—	—	—	—	—	—	—	—	—	—	—	—	—	—	—	—	—	—	—	—	—	—	—	—	—	—
Doctor en Historia.....	—	—	—	—	—	—	—	—	—	—	—	—	—	—	—	—	—	—	—	—	—	—	—	—	—	—	—
Doctor en Letras.....	—	—	—	—	—	—	—	—	—	—	—	—	—	—	—	—	—	—	—	—	—	—	—	—	—	—	—
Doctor en Pedagogía.....	—	—	—	—	—	—	—	—	—	—	—	—	—	—	—	—	—	—	—	—	—	—	—	—	—	—	—
Doctor en Psicología.....	—	—	—	—	—	—	—	—	—	—	—	—	—	—	—	—	—	—	—	—	—	—	—	—	—	—	—
Licenciado en Arte Dramático.....	—	—	—	—	—	—	—	—	—	—	—	—	—	—	—	—	—	—	—	—	—	—	—	—	—	—	—
Licenciado en Biblioteconomía y Archivonomía.....	—	—	—	—	—	—	—	—	—	—	—	—	—	—	—	—	—	—	—	—	—	—	—	—	—	—	—
Licenciado en Filosofía.....	—	—	—	—	—	—	—	—	—	—	—	—	—	—	—	—	—	—	—	—	—	—	—	—	—	—	—
Licenciado en Geografía.....	—	—	—	—	—	—	—	—	—	—	—	—	—	—	—	—	—	—	—	—	—	—	—	—	—	—	—
Licenciado en Historia.....	—	—	—	—	—	—	—	—	—	—	—	—	—	—	—	—	—	—	—	—	—	—	—	—	—	—	—
Licenciado en Pedagogía.....	—	—	—	—	—	—	—	—	—	—	—	—	—	—	—	1	1	—	—	—	—	—	—	—	—	—	—
Licenciado en Psicología.....	—	—	—	—	—	—	—	—	—	—	—	—	—	—	—	—	—	—	—	—	—	—	—	—	—	—	—
Licenciado en Lengua y Literatura Alemanas.....	—	—	—	—	—	—	—	—	—	—	—	—	—	—	—	—	—	—	—	—	—	—	—	—	—	—	—
Licenciado en Lengua y Literatura Clásicas.....	—	—	—	—	—	—	—	—	—	—	—	—	—	—	—	—	—	—	—	—	—	—	—	—	—	—	—
Licenciado en Lengua y Literatura Españolas.....	—	—	—	—	1	1	—	—	—	—	—	—	—	—	—	—	—	—	—	—	—	—	—	—	—	—	—
Licenciado en Lengua y Literatura Francesas.....	—	—	—	—	—	—	—	—	—	—	—	—	—	—	—	—	—	—	—	—	—	—	—	—	—	—	—
Licenciado en Lengua y Literatura Inglesas.....	—	—	—	—	—	—	—	—	—	—	—	—	—	—	—	—	—	—	—	—	—	—	—	—	—	—	—
Licenciado en Lengua y Literatura Italianas.....	—	—	—	—	—	—	—	—	—	—	—	—	—	—	—	—	—	—	—	—	—	—	—	—	—	—	—
Materias Libres y Alumnos Especiales.....	—	—	—	—	—	—	—	—	—	—	—	—	—	—	—	—	—	—	—	—	—	—	—	—	—	—	—

FACULTADES, ESCUELAS Y CARRERAS	O T R O S P A Í S E S																										
	IRÁN			ISRAEL			JAPÓN			LIBERIA			MALASIA			RUSIA			SIAM			SIRIA			TURQUÍA		
	PI	R	S	PI	R	S	PI	R	S	PI	R	S	PI	R	S	PI	R	S	PI	R	S	PI	R	S	PI	R	S
FACULTAD DE INGENIERÍA.....	—	—	—	—	—	—	1	—	1	—	—	—	—	—	—	—	1	1	—	1	1	—	—	—	—	—	—
Maestro en Estructuras.....	—	—	—	—	—	—	—	—	—	—	—	—	—	—	—	—	—	—	—	—	—	—	—	—	—	—	—
Maestro en Ingeniería Hidráulica.....	—	—	—	—	—	—	—	—	—	—	—	—	—	—	—	—	1	1	—	—	—	—	—	—	—	—	—
Maestro en Ingeniería Mecánica y Eléctrica.....	—	—	—	—	—	—	—	—	—	—	—	—	—	—	—	—	—	—	—	—	—	—	—	—	—	—	—
Maestro en Mecánica de Suelos.....	—	—	—	—	—	—	—	—	—	—	—	—	—	—	—	—	—	—	—	—	—	—	—	—	—	—	—
Primer Año para Todas las Carreras.....	—	—	—	—	—	—	1	—	1	—	—	—	—	—	—	—	—	—	—	1	1	—	—	—	—	—	—
Ingeniero Civil.....	—	—	—	—	—	—	—	—	—	—	—	—	—	—	—	—	—	—	—	—	—	—	—	—	—	—	—
Ingeniero Geólogo.....	—	—	—	—	—	—	—	—	—	—	—	—	—	—	—	—	—	—	—	—	—	—	—	—	—	—	—
Ingeniero Mecánico Electricista.....	—	—	—	—	—	—	—	—	—	—	—	—	—	—	—	—	—	—	—	—	—	—	—	—	—	—	—
Ingeniero en Minas y Metalúrgico.....	—	—	—	—	—	—	—	—	—	—	—	—	—	—	—	—	—	—	—	—	—	—	—	—	—	—	—
Ingeniero Petrolero.....	—	—	—	—	—	—	—	—	—	—	—	—	—	—	—	—	—	—	—	—	—	—	—	—	—	—	—
Ingeniero Topógrafo y Geodesta.....	—	—	—	—	—	—	—	—	—	—	—	—	—	—	—	—	—	—	—	—	—	—	—	—	—	—	—
FACULTAD DE MEDICINA.....	—	—	—	1	—	1	—	—	—	—	—	—	—	—	—	1	1	—	—	—	1	—	1	—	—	—	
Maestrías.....	—	—	—	—	—	—	—	—	—	—	—	—	—	—	—	1	1	—	—	—	—	—	—	—	—	—	
Cursos de Adiestramiento.....	—	—	—	—	—	—	—	—	—	—	—	—	—	—	—	—	—	—	—	—	—	—	—	—	—	—	—
Residencias.....	—	—	—	—	—	—	—	—	—	—	—	—	—	—	—	—	—	—	—	—	—	—	—	—	—	—	—
Sub-Residencias.....	—	—	—	—	—	—	—	—	—	—	—	—	—	—	—	—	—	—	—	—	—	—	—	—	—	—	—
Internado.....	—	—	—	—	—	—	—	—	—	—	—	—	—	—	—	—	—	—	—	—	—	—	—	—	—	—	—
Médico Cirujano.....	—	—	—	1	—	1	—	—	—	—	—	—	—	—	—	—	—	—	—	—	—	1	—	1	—	—	—
ESCUELA NACIONAL DE ARQUITECTURA	—	—	—	—	—	—	—	—	—	—	—	—	—	1	1	1	—	1	—	—	—	—	—	—	—	—	—
Arquitecto.....	—	—	—	—	—	—	—	—	—	—	—	—	—	—	—	—	—	—	—	—	—	—	—	—	—	—	—
ESCUELA NACIONAL DE ARTES PLÁSTICAS.....	—	—	—	—	—	—	1	1	—	—	—	—	—	—	—	—	—	—	—	—	—	—	—	—	—	—	—
Artes Aplicadas.....	—	—	—	—	—	—	—	—	—	—	—	—	—	—	—	—	—	—	—	—	—	—	—	—	—	—	—
Dibujo Publicitario.....	—	—	—	—	—	—	—	—	—	—	—	—	—	—	—	—	—	—	—	—	—	—	—	—	—	—	—
Escultor.....	—	—	—	—	—	—	—	—	—	—	—	—	—	—	—	—	—	—	—	—	—	—	—	—	—	—	—
Grabador.....	—	—	—	—	—	—	—	—	—	—	—	—	—	—	—	—	—	—	—	—	—	—	—	—	—	—	—
Pintor.....	—	—	—	—	—	—	—	—	—	—	—	—	—	—	—	—	—	—	—	—	—	—	—	—	—	—	—
Materias Libres y Alumnos Especiales.....	—	—	—	—	—	—	1	1	—	—	—	—	—	—	—	—	—	—	—	—	—	—	—	—	—	—	—
ESCUELA NACIONAL DE CIENCIAS POLÍTICAS Y SOCIALES.....	—	—	—	—	—	—	—	—	—	—	—	—	—	—	—	—	—	—	1	1	—	—	—	—	—	—	
Licenciado en Ciencias Diplomáticas.....	—	—	—	—	—	—	—	—	—	—	—	—	—	—	—	—	—	—	—	—	—	—	—	—	—	—	—
Licenciado en Ciencias Políticas.....	—	—	—	—	—	—	—	—	—	—	—	—	—	—	—	—	—	—	—	—	—	—	—	—	—	—	—
Licenciado en Ciencias Sociales.....	—	—	—	—	—	—	—	—	—	—	—	—	—	—	—	—	—	—	—	—	—	1	1	—	—	—	—
Licenciado en Periodismo.....	—	—	—	—	—	—	—	—	—	—	—	—	—	—	—	—	—	—	—	—	—	—	—	—	—	—	—
ESCUELA NACIONAL DE CIENCIAS QUÍMICAS.....	—	1	1	—	—	—	—	—	—	1	1	—	—	—	—	—	—	—	—	—	—	—	—	—	—	—	—
Ingeniero Químico.....	—	1	1	—	—	—	—	—	—	—	—	—	—	—	—	—	—	—	—	—	—	—	—	—	—	—	—
Químico.....	—	—	—	—	—	—	—	—	—	1	1	—	—	—	—	—	—	—	—	—	—	—	—	—	—	—	—
Químico Farmacéutico y Biólogo.....	—	—	—	—	—	—	—	—	—	—	—	—	—	—	—	—	—	—	—	—	—	—	—	—	—	—	—
Químico Metalúrgico.....	—	—	—	—	—	—	—	—	—	—	—	—	—	—	—	—	—	—	—	—	—	—	—	—	—	—	—
ESCUELA NACIONAL DE COMERCIO Y ADMINISTRACIÓN.....	—	—	—	—	—	—	1	—	1	—	—	—	—	—	—	—	—	—	—	—	—	—	—	—	—	—	—
Contador Público.....	—	—	—	—	—	—	—	—	—	—	—	—	—	—	—	—	—	—	—	—	—	—	—	—	—	—	—
Licenciado en Administración de Empresas.....	—	—	—	—	—	—	1	—	1	—	—	—	—	—	—	—	—	—	—	—	—	—	—	—	—	—	—

32.—LUGAR DE NACIMIENTO Y NÚMERO DE ALUMNOS POR PAÍS. 1961

FACULTADES, ESCUELAS Y CARRERAS	O T R O S PA Í S E S																										
	IRÁN			ISRAEL			JAPÓN			LIBERIA			MALASIA			RUSIA			SIAM			SIRIA			TURQUÍA		
	PI	R	S	PI	R	S	PI	R	S	PI	R	S	PI	R	S	PI	R	S	PI	R	S	PI	R	S	PI	R	S
ESCUELA NACIONAL DE ECONOMÍA Licenciado en Economía.....	-	-	-	-	-	-	-	-	-	-	-	-	-	-	-	-	-	-	-	-	-	-	-	-	-	-	-
ESCUELA NACIONAL DE ENFERMERÍA Y OBSTETRICIA.....	-	-	-	-	-	-	-	-	-	-	-	-	-	-	-	-	-	-	-	-	-	-	-	-	-	-	-
Enfermera.....	-	-	-	-	-	-	-	-	-	-	-	-	-	-	-	-	-	-	-	-	-	-	-	-	-	-	-
Partera.....	-	-	-	-	-	-	-	-	-	-	-	-	-	-	-	-	-	-	-	-	-	-	-	-	-	-	-
Curso de Terapia Física.....	-	-	-	-	-	-	-	-	-	-	-	-	-	-	-	-	-	-	-	-	-	-	-	-	-	-	-
Enfermería Pediátrica.....	-	-	-	-	-	-	-	-	-	-	-	-	-	-	-	-	-	-	-	-	-	-	-	-	-	-	-
ESCUELA NACIONAL DE MEDICINA VETERINARIA Y ZOOTECNIA Médico Veterinario y Zootecnista.....	-	-	-	-	-	-	-	-	-	-	-	-	-	-	-	-	-	-	-	-	-	-	-	-	-	-	-
ESCUELA NACIONAL DE MÚSICA.....	-	-	-	-	-	-	-	-	-	-	-	-	-	-	-	-	-	-	-	-	-	-	-	-	-	-	-
Boquilla.....	-	-	-	-	-	-	-	-	-	-	-	-	-	-	-	-	-	-	-	-	-	-	-	-	-	-	-
Canto.....	-	-	-	-	-	-	-	-	-	-	-	-	-	-	-	-	-	-	-	-	-	-	-	-	-	-	-
Compositor.....	-	-	-	-	-	-	-	-	-	-	-	-	-	-	-	-	-	-	-	-	-	-	-	-	-	-	-
Cursos Infantiles.....	-	-	-	-	-	-	-	-	-	-	-	-	-	-	-	-	-	-	-	-	-	-	-	-	-	-	-
Instrumentista.....	-	-	-	-	-	-	-	-	-	-	-	-	-	-	-	-	-	-	-	-	-	-	-	-	-	-	-
Materias Libres.....	-	-	-	-	-	-	-	-	-	-	-	-	-	-	-	-	-	-	-	-	-	-	-	-	-	-	-
Instrumentista de Piano.....	-	-	-	-	-	-	-	-	-	-	-	-	-	-	-	-	-	-	-	-	-	-	-	-	-	-	-
Solfeo y Canto Coral.....	-	-	-	-	-	-	-	-	-	-	-	-	-	-	-	-	-	-	-	-	-	-	-	-	-	-	-
ESCUELA NACIONAL DE ODONTOLOGÍA.....	-	-	-	-	-	-	-	-	-	-	-	-	-	-	-	-	-	-	-	-	-	-	-	-	-	-	-
Cirujano Dentista.....	-	-	-	-	-	-	-	-	-	-	-	-	-	-	-	-	-	-	-	-	-	-	-	-	-	-	-
Maestro en Ortodoncia.....	-	-	-	-	-	-	-	-	-	-	-	-	-	-	-	-	-	-	-	-	-	-	-	-	-	-	-
PLANTEL NÚMERO 1	-	-	-	-	-	-	-	-	-	-	-	-	-	-	-	-	-	-	-	-	-	-	-	-	-	-	-
Turno Diurno.....	-	-	-	-	-	-	-	-	-	-	-	-	-	-	-	-	-	-	-	-	-	-	-	-	-	-	-
PLANTEL NÚMERO 2.....	-	-	-	-	-	-	-	-	-	-	-	-	-	-	-	-	-	-	-	-	-	-	-	-	-	-	-
Turno Diurno.....	-	-	-	-	-	-	-	-	-	-	-	-	-	-	-	-	-	-	-	-	-	-	-	-	-	-	-
Turno Vespertino.....	-	-	-	-	-	-	-	-	-	-	-	-	-	-	-	-	-	-	-	-	-	-	-	-	-	-	-
Turno Nocturno.....	-	-	-	-	-	-	-	-	-	-	-	-	-	-	-	-	-	-	-	-	-	-	-	-	-	-	-

32.—LUGAR DE NACIMIENTO Y NÚMERO DE ALUMNOS POR PAÍS. 1961

FACULTADES, ESCUELAS Y CARRERAS	O T R O S P A Í S E S																										
	IRÁN			ISRAEL			JAPÓN			LIBERIA			MALASIA			RUSIA			SIAM			SIRIA			TURQUÍA		
	PI	R	S	PI	R	S	PI	R	S	PI	R	S	PI	R	S	PI	R	S	PI	R	S	PI	R	S	PI	R	S
PLANTEL NÚMERO 3																											
Turno No turno.....	--	--	--	--	--	--	--	--	--	--	--	--	--	--	--	--	--	--	--	--	--	--	1	1	--	--	--
PLANTEL NÚMERO 4.....	--	--	--	--	--	--	--	--	--	--	--	--	--	--	--	--	--	--	--	--	--	--	--	--	--	--	--
Turno Diurno.....	--	--	--	--	--	--	--	--	--	--	--	--	--	--	--	--	--	--	--	--	--	--	--	--	--	--	--
Turno Nocturno.....	--	--	--	--	--	--	--	--	--	--	--	--	--	--	--	--	--	--	--	--	--	--	--	--	--	--	--
PLANTEL NÚMERO 5.....	--	--	--	--	--	--	--	--	--	--	--	--	--	--	--	--	--	--	--	--	--	--	1	1	--	--	--
Turno Diurno.....	--	--	--	--	--	--	--	--	--	--	--	--	--	--	--	--	--	--	--	--	--	--	1	1	--	--	--
Turno Nocturno.....	--	--	--	--	--	--	--	--	--	--	--	--	--	--	--	--	--	--	--	--	--	--	1	1	--	--	--
PLANTEL NÚMERO 6.....	--	--	--	--	--	--	--	--	--	--	--	--	--	--	--	--	--	--	--	--	--	--	1	1	--	--	--
Turno Diurno.....	--	--	--	--	--	--	--	--	--	--	--	--	--	--	--	--	--	--	--	--	--	--	1	1	--	--	--
Turno Nocturno.....	--	--	--	--	--	--	--	--	--	--	--	--	--	--	--	--	--	--	--	--	--	--	1	1	--	--	--
PLANTEL NÚMERO 7.....	--	--	--	--	--	--	--	--	--	--	--	--	--	--	--	--	--	--	--	--	--	--	1	1	--	--	--
Turno Diurno.....	--	--	--	--	--	--	--	--	--	--	--	--	--	--	--	--	--	--	--	--	--	--	1	1	--	--	--
Turno Nocturno.....	--	--	--	--	--	--	--	--	--	--	--	--	--	--	--	--	--	--	--	--	--	--	1	1	--	--	--
INSTITUTO DE QUÍMICA																											
Doctor en Ciencias Químicas.....	--	--	--	--	--	--	--	--	--	--	--	--	--	--	--	--	--	--	--	--	--	--	--	--	--	--	--
CURSOS DE VERANO																											
Maestro en Artes en Español.....	--	--	--	--	--	--	1	--	1	--	--	--	--	--	--	--	--	--	--	--	--	--	--	--	--	--	--

LUGAR DE NACIMIENTO Y NUMERO DE ALUMNOS POR PAIS - 1961

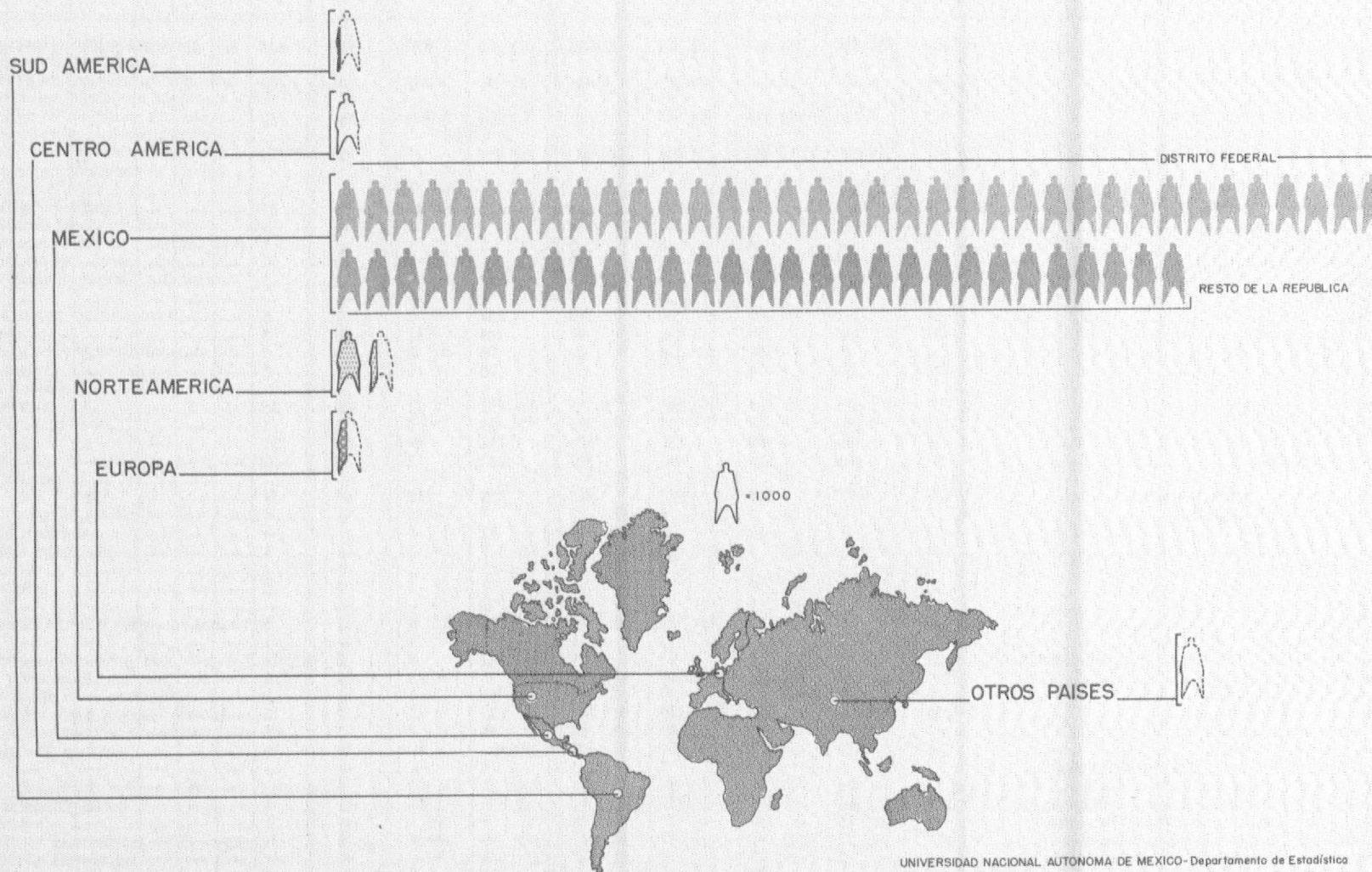

33.—NACIONALIDAD DE LOS ALUMNOS INSCRITOS EN 1961

FACULTADES, ESCUELAS Y CARRERAS	INSCRIPCIÓN GENERAL									NORTEAMERICA					
	TOTAL			MEXICANOS			EXTRANJEROS			CANADIENSE			ESTADOUNIDENSE		
	SUMA	PI	R	SUMA	PI	R	SUMA	PI	R	S	PI	R	SUMA	PI	R
U. N. A. M*.....	67 967	23 550	44 417	65 382	22 022	43 360	2 585	1 528	1 057	33	31	2	1 204	1 094	110
FACULTADES.....	25 304	6 687	18 617	24 261	6 368	17 893	1 043	319	724	4	2	2	149	55	94
ESCUELAS PROFESIONALES.....	18 465	5 129	13 336	18 047	5 023	13 024	418	106	312	—	—	—	23	8	15
ESCUELA NACIONAL PREPARATORIA.....	23 101	10 639	12 462	23 044	10 603	12 441	57	36	21	—	—	—	6	5	1
FACULTAD DE CIENCIAS.....	1 126	438	688	1 082	419	663	44	19	25	—	—	—	2	1	1
Doctor en Biología.....	19	11	8	18	11	7	1	—	1	—	—	—	—	—	—
Doctor en Física.....	12	8	4	8	5	3	4	3	1	—	—	—	—	—	—
Doctor en Matemáticas.....	5	4	1	3	2	1	2	2	—	—	—	—	—	—	—
Actuario.....	163	82	81	159	80	79	4	2	2	—	—	—	—	—	—
Astrónomo.....	8	4	4	8	4	4	—	—	—	—	—	—	—	—	—
Biólogo.....	404	141	263	396	139	257	8	2	6	—	—	—	—	—	—
Físico Experimental.....	257	103	154	246	97	149	11	6	5	—	—	—	—	—	—
Físico Teórico.....	132	29	103	124	26	98	8	3	5	—	—	—	2	1	1
Matemático.....	126	56	70	120	55	65	6	1	5	—	—	—	—	—	—
FACULTAD DE DERECHO.....	6 721	1 675	5 046	6 666	1 655	5 011	55	20	35	1	1	—	3	2	1
Doctor en Derecho.....	68	36	32	65	34	31	3	2	1	—	—	—	—	—	—
Licenciado en Derecho.....	6 235	1 446	4 789	6 186	1 428	4 758	49	18	31	1	1	—	3	2	1
Trabajador Social.....	418	193	225	415	193	222	3	—	3	—	—	—	—	—	—
FACULTAD DE FILOSOFÍA Y LETRAS.....	2 168	977	1 191	2 053	915	1 138	115	62	53	—	—	—	31	19	12
Doctor en Antropología.....	7	2	5	6	2	4	1	—	1	—	—	—	1	—	1
Doctor en Filosofía.....	23	11	12	23	11	12	—	—	—	—	—	—	—	—	—
Doctor en Geografía.....	11	3	8	10	3	7	1	—	1	—	—	—	—	—	—
Doctor en Historia.....	5	1	4	3	—	3	2	1	1	—	—	—	1	—	1
Doctor en Letras.....	10	1	9	7	—	7	3	1	2	—	—	—	2	1	1
Doctor en Pedagogía.....	6	—	6	6	—	6	—	—	—	—	—	—	—	—	—
Doctor en Psicología.....	95	7	88	89	6	83	6	1	5	—	—	—	2	1	1
Licenciado en Arte Dramático.....	13	1	12	12	1	11	1	—	1	—	—	—	—	—	—
Licenciado en Biblioteconomía y Archivonomía.....	24	11	13	21	9	12	3	2	1	—	—	—	—	—	—
Licenciado en Filosofía.....	181	99	82	163	87	76	18	12	6	—	—	—	2	2	—
Licenciado en Geografía.....	99	47	52	97	46	51	2	1	1	—	—	—	—	—	—
Licenciado en Historia.....	238	108	130	226	101	125	12	7	5	—	—	—	4	2	2
Licenciado en Pedagogía.....	97	47	50	90	44	46	7	3	4	—	—	—	1	1	—
Licenciado en Psicología.....	894	419	475	864	403	461	30	16	14	—	—	—	2	—	2
Licenciado en Lengua y Literatura Alemanas.....	7	3	4	7	3	4	—	—	—	—	—	—	—	—	—
Licenciado en Lengua y Literatura Clásicas.....	52	24	28	49	21	28	3	3	—	—	—	—	1	1	—
Licenciado en Lengua y Literatura Españolas.....	240	102	138	227	91	136	13	11	2	—	—	—	12	11	1
Licenciado en Lengua y Literatura Francesas.....	28	18	10	27	18	9	1	—	1	—	—	—	—	—	—
Licenciado en Lengua y Literatura Inglesas.....	111	71	40	107	67	40	4	4	—	—	—	—	—	—	—
Licenciado en Lengua y Literatura Italianas.....	5	2	3	5	2	3	—	—	—	—	—	—	—	—	—
Materias Libres y Alumnos Especiales.....	22	—	22	14	—	14	8	—	8	—	—	—	3	—	3

33.—NACIONALIDAD DE LOS ALUMNOS INSCRITOS EN 1961

FACULTADES, ESCUELAS Y CARRERAS	INSCRIPCIÓN GENERAL									NORTEAMERICA					
	TOTAL			MEXICANOS			EXTRANJEROS			CANADIENSE			ESTADOUNIDENSE		
	SUMA	PI	R	SUMA	PI	R	SUMA	PI	R	S	PI	R	SUMA	PI	R
FACULTAD DE INGENIERÍA.....	6 883	1 668	5 215	6 708	1 619	5 089	175	49	126	2	1	1	4	1	3
Maestro en Estructuras.....	47	35	12	41	30	11	6	5	1	—	—	—	1	1	—
Maestro en Ingeniería Hidráulica.....	14	13	1	13	13	—	1	—	1	—	—	—	—	—	—
Maestro en Ingeniería Mecánica y Eléctrica.....	7	7	—	5	5	—	2	2	—	—	—	—	—	—	—
Maestro en Mecánica de Suelos.....	21	15	6	19	14	5	2	1	1	—	—	—	—	—	—
Oyentes en Ingeniería Hidráulica.....	1	1	—	1	1	—	—	—	—	—	—	—	—	—	—
Oyentes en Ingeniería Mecánica y Eléctrica.....	2	1	1	1	—	1	1	1	—	—	—	—	—	—	—
Oyentes en Mecánica de Suelos.....	2	1	1	2	1	1	—	—	—	—	—	—	—	—	—
Ingeniero Civil.....	5 469	1 573	3 896	5 373	1 536	3 837	96	37	59	1	1	—	3	—	3
Ingeniero Geólogo.....	90	4	86	83	3	80	7	1	6	—	—	—	—	—	—
Ingeniero Mecánico Electricista.....	997	17	980	948	15	933	49	2	47	—	—	—	—	—	—
Ingeniero de Minas y Metalúrgico.....	34	—	34	31	—	31	3	—	3	—	—	—	—	—	—
Ingeniero Petrolero.....	132	1	131	124	1	123	8	—	8	1	—	1	—	—	—
Ingeniero Topógrafo y Geodesta.....	67	—	67	67	—	67	—	—	—	—	—	—	—	—	—
FACULTAD DE MEDICINA.....	8 406	1 929	6 477	7 752	1 760	5 992	654	169	485	1	—	1	109	32	77
Maestrías.....	137	71	66	114	56	58	23	15	8	—	—	—	1	1	—
Cursos de Adiestramiento.....	73	67	6	55	49	6	18	18	—	—	—	—	—	—	—
Residencias.....	4	4	—	4	4	—	—	—	—	—	—	—	—	—	—
Sub-Residencias.....	76	74	2	76	74	2	—	—	—	—	—	—	—	—	—
Internado.....	29	28	1	28	27	1	1	1	—	—	—	—	—	—	—
Médico Cirujano.....	8 087	1 685	6 402	7 475	1 550	5 925	612	135	477	1	—	1	108	31	77
ESCUELA NACIONAL DE ARQUITECTURA															
Arquitecto.....	3 750	837	2 913	3 627	805	2 822	123	32	91	—	—	—	2	1	1
ESCUELA NACIONAL DE ARTES PLÁSTICAS.....	632	249	383	624	245	379	8	4	4	—	—	—	3	2	1
Artes Aplicadas.....	91	37	54	91	37	54	—	—	—	—	—	—	—	—	—
Dibujo Publicitario.....	274	82	192	274	82	192	—	—	—	—	—	—	—	—	—
Escultor.....	19	7	12	19	7	12	—	—	—	—	—	—	—	—	—
Grabador.....	13	10	3	13	10	3	—	—	—	—	—	—	—	—	—
Pintor.....	101	29	72	98	29	69	3	—	3	—	—	—	1	—	1
Materias Libres y Alumnos Especiales.....	134	84	50	129	80	49	5	4	1	—	—	—	2	2	—
ESCUELA NACIONAL DE CIENCIAS POLÍTICAS															
Y SOCIALES.....	620	275	345	598	267	331	22	8	14	—	—	—	3	2	1
Licenciado en Ciencias Diplomáticas.....	254	103	151	244	101	143	10	2	8	—	—	—	1	1	—
Licenciado en Ciencias Políticas.....	151	81	70	144	78	66	7	3	4	—	—	—	2	1	1
Licenciado en Ciencias Sociales.....	129	46	83	125	44	81	4	2	2	—	—	—	—	—	—
Licenciado en Periodismo.....	86	45	41	85	44	41	1	1	—	—	—	—	—	—	—
ESCUELA NACIONAL DE CIENCIAS QUÍMICAS.....	2 668	643	2 025	2 612	624	1 988	56	19	37	—	—	—	1	1	—
Ingeniero Químico.....	1 677	429	1 248	1 640	416	1 224	37	13	24	—	—	—	1	1	—
Químico.....	465	97	368	456	95	361	9	2	7	—	—	—	—	—	—
Químico Farmacéutico y Biólogo.....	460	104	356	452	100	352	8	4	4	—	—	—	—	—	—
Químico Metalúrgico.....	66	13	53	64	13	51	2	—	2	—	—	—	—	—	—

33.—NACIONALIDAD DE LOS ALUMNOS INSCRITOS EN 1961

FACULTADES, ESCUELAS Y CARRERAS	INSCRIPCIÓN GENERAL									NORTEAMERICA					
	TOTAL			MEXICANOS			EXTRANJEROS			CANADIENSE			ESTADOUNIDENSE		
	SUMA	PI	R	SUMA	PI	R	SUMA	PI	R	S	PI	R	SUMA	PI	R
ESCUELA NACIONAL DE COMERCIO Y ADMINISTRACIÓN	5 531	1 459	4 072	5 497	1 456	4 041	34	3	31	—	—	—	1	—	1
Contador Público.....	4 613	1 118	3 495	4 587	1 117	3 470	26	1	25	—	—	—	1	—	1
Licenciado en Administración de Empresas.....	918	341	577	910	339	571	8	2	6	—	—	—	—	—	—
ESCUELA NACIONAL DE ECONOMÍA															
Licenciado en Economía.....	1 918	540	1 378	1 879	532	1 347	39	8	31	—	—	—	—	—	—
ESCUELA NACIONAL DE ENFERMERÍA Y OBSTETRICIA	382	128	254	377	123	254	5	5	—	—	—	—	—	—	—
Curso de Enfermera Pediátrica.....	15	9	6	11	5	6	4	4	—	—	—	—	—	—	—
Curso de Terapia Física.....	4	4	—	4	4	—	—	—	—	—	—	—	—	—	—
Enfermera.....	292	101	191	291	100	191	1	1	—	—	—	—	—	—	—
Partera.....	71	14	57	71	14	57	—	—	—	—	—	—	—	—	—
ESCUELA NACIONAL DE MEDICINA VETERINARIA Y ZOOTECNIA															
Médico Veterinario y Zootecnista.....	1 168	315	853	1 106	305	801	62	10	52	—	—	—	5	1	4
ESCUELA NACIONAL DE MÚSICA.....	742	363	379	736	361	375	6	2	4	—	—	—	—	—	—
Boquilla.....	8	1	7	8	1	7	—	—	—	—	—	—	—	—	—
Canto.....	52	26	26	52	26	26	—	—	—	—	—	—	—	—	—
Compositor.....	19	8	11	19	8	11	—	—	—	—	—	—	—	—	—
Cursos Infantiles.....	115	59	56	115	59	56	—	—	—	—	—	—	—	—	—
Instrumentista.....	62	18	44	61	18	43	1	—	1	—	—	—	—	—	—
Instrumentista de Piano.....	253	119	134	251	118	133	2	1	1	—	—	—	—	—	—
Solfeo y Canto Coral.....	5	2	3	4	1	3	1	1	—	—	—	—	—	—	—
Materias Libres.....	228	130	98	226	130	96	2	—	2	—	—	—	—	—	—
ESCUELA NACIONAL DE ODONTOLOGÍA.....	1 054	320	734	991	305	686	63	15	48	—	—	—	8	1	7
Maestro en Ortodoncia.....	6	6	—	6	6	—	—	—	—	—	—	—	—	—	—
Cirujano Dentista.....	1 048	314	734	985	299	686	63	15	48	—	—	—	8	1	7
PLANTEL NÚMERO 1															
Turno Diurno.....	2 298	984	1 314	2 293	980	1 313	5	4	1	—	—	—	1	1	—

33.—NACIONALIDAD DE LOS ALUMNOS INSCRITOS EN 1961

FACULTADES, ESCUELAS Y CARRERAS	INSCRIPCIÓN GENERAL									NORTEAMERICA					
	TOTAL			MEXICANOS			EXTRANJEROS			CANADIENSE			ESTADOUNIDENSE		
	SUMA	PI	R	SUMA	PI	R	SUMA	PI	R	S	PI	R	SUMA	PI	R
PLANTEL NÚMERO 2.....	4 375	1 404	2 971	4 373	1 404	2 969	2	—	2	—	—	—	—	—	—
Turno Diurno.....	1 780	662	1 118	1 780	662	1 118	—	—	—	—	—	—	—	—	—
Turno Vespertino.....	1 223	398	825	1 222	398	824	1	—	1	—	—	—	—	—	—
Turno Nocturno.....	1 372	344	1 028	1 371	344	1 027	1	—	1	—	—	—	—	—	—
PLANTEL NÚMERO 3															
Turno Nocturno.....	2 345	1 092	1 253	2 338	1 091	1 247	7	1	6	—	—	—	1	1	—
PLANTEL NÚMERO 4.....	2 137	975	1 162	2 129	969	1 160	8	6	2	—	—	—	—	—	—
Turno Diurno.....	1 091	498	593	1 084	492	592	7	6	1	—	—	—	—	—	—
Turno Nocturno.....	1 046	477	569	1 045	477	568	1	—	1	—	—	—	—	—	—
PLANTEL NÚMERO 5.....	6 627	3 362	3 265	6 599	3 342	3 257	28	20	8	—	—	—	3	2	1
Turno Diurno.....	3 690	1 904	1 786	3 675	1 894	1 781	15	10	5	—	—	—	—	—	—
Turno Nocturno.....	2 937	1 458	1 479	2 924	1 448	1 476	13	10	3	—	—	—	3	2	1
PLANTEL NÚMERO 6.....	2 046	1 116	930	2 044	1 114	930	2	2	—	—	—	—	1	1	—
Turno Diurno.....	1 053	569	484	1 052	568	484	1	1	—	—	—	—	—	—	—
Turno Nocturno.....	993	547	446	992	546	446	1	1	—	—	—	—	1	1	—
PLANTEL NÚMERO 7.....	3 273	1 706	1 567	3 268	1 703	1 565	5	3	2	—	—	—	—	—	—
Turno Diurno.....	1 897	919	978	1 894	918	976	3	1	2	—	—	—	—	—	—
Turno Nocturno.....	1 376	787	589	1 374	785	589	2	2	—	—	—	—	—	—	—
INSTITUTO DE QUÍMICA															
Doctor en Ciencias Químicas.....	2	—	2	2	—	2	—	—	—	—	—	—	—	—	—
CURSOS DE VERANO.....	1 095	1 095	—	28	28	—	1 067	1 067	—	29	29	—	1 026	1 026	—

33.—NACIONALIDAD DE LOS ALUMNOS INSCRITOS EN 1961

FACULTADES, ESCUELAS Y CARRERAS	C E N T R O A M E R I C A																										
	COSTARRICENSE			CUBANA			DOMINICANA			GUATEMALTECA			HAITIANA			HONDUREÑA			NICARAGÜENSE			PANAMEÑA			SALVADOREÑA		
	S	PI	R	S	PI	R	S	PI	R	S	PI	R	S	PI	R	S	PI	R	S	PI	R	S	PI	R	S	PI	R
U. N. A. M.	227	52	175	45	18	27	7	2	5	33	20	13	49	10	39	128	26	102	132	34	98	139	30	109	76	28	48
FACULTADES	178	38	140	24	6	18	4	1	3	18	12	6	37	7	30	81	16	65	83	25	58	96	20	76	53	19	34
ESCUELAS PROFESIONALES.....	46	12	34	15	6	9	3	1	2	12	7	5	12	3	9	47	10	37	49	9	40	43	10	33	22	8	14
ESCUELA NACIONAL PREPARATORIA.....	3	2	1	5	5	—	—	—	—	2	—	2	—	—	—	—	—	—	—	—	—	—	—	—	1	1	—
FACULTAD DE CIENCIAS.....	—	—	—	2	1	1	1	1	—	2	1	1	—	—	—	3	—	3	—	—	—	2	—	2	—	—	—
Doctor en Biología.....	—	—	—	—	—	—	—	—	—	—	—	—	—	—	—	—	—	—	—	—	—	—	—	—	—	—	—
Doctor en Física.....	—	—	—	—	—	—	—	—	—	—	—	—	—	—	—	—	—	—	—	—	—	—	—	—	—	—	—
Doctor en Matemáticas.....	—	—	—	—	—	—	—	—	—	—	—	—	—	—	—	—	—	—	—	—	—	—	—	—	—	—	—
Actuario.....	—	—	—	—	—	—	—	—	—	—	—	—	—	—	—	1	—	1	—	—	—	—	—	—	—	—	—
Astrónomo.....	—	—	—	—	—	—	—	—	—	—	—	—	—	—	—	—	—	—	—	—	—	—	—	—	—	—	—
Biólogo.....	—	—	—	—	—	—	—	—	—	—	—	—	—	—	—	2	—	2	—	—	—	2	—	2	—	—	—
Físico Experimental.....	—	—	—	1	1	—	—	—	—	1	1	—	—	—	—	—	—	—	—	—	—	—	—	—	—	—	—
Físico Teórico.....	—	—	—	1	—	1	1	1	—	—	—	—	—	—	—	—	—	—	—	—	—	—	—	—	—	—	—
Matemático.....	—	—	—	—	—	—	—	—	—	1	—	1	—	—	—	—	—	—	—	—	—	—	—	—	—	—	—
FACULTAD DE DERECHO.....	1	1	—	2	1	1	—	—	—	2	2	—	—	—	—	6	3	3	2	—	2	3	—	3	15	2	13
Doctor en Derecho.....	—	—	—	1	1	—	—	—	—	—	—	—	—	—	—	—	—	—	—	—	—	—	—	—	—	—	—
Licenciado en Derecho.....	1	1	—	—	—	—	—	—	—	2	2	—	—	—	—	6	3	3	2	—	2	1	—	1	15	2	13
Trabajador Social.....	—	—	—	1	—	1	—	—	—	—	—	—	—	—	—	—	—	—	—	—	—	2	—	2	—	—	—
FACULTAD DE FILOSOFÍA Y LETRAS.....	7	4	3	2	2	—	—	—	—	3	3	—	3	—	3	—	—	—	4	1	3	11	5	6	—	—	—
Doctor en Antropología.....	—	—	—	—	—	—	—	—	—	—	—	—	—	—	—	—	—	—	—	—	—	—	—	—	—	—	—
Doctor en Filosofía.....	—	—	—	—	—	—	—	—	—	—	—	—	—	—	—	—	—	—	—	—	—	—	—	—	—	—	—
Doctor en Geografía.....	—	—	—	—	—	—	—	—	—	—	—	—	—	—	—	—	—	—	—	—	—	—	—	—	—	—	—
Doctor en Historia.....	—	—	—	—	—	—	—	—	—	—	—	—	—	—	—	—	—	—	—	—	—	—	—	—	—	—	—
Doctor en Letras.....	—	—	—	—	—	—	—	—	—	—	—	—	—	—	—	—	—	—	—	—	—	—	—	—	—	—	—
Doctor en Pedagogía.....	9	—	—	—	—	—	—	—	—	—	—	—	—	—	—	—	—	—	—	—	—	—	—	—	—	—	—
Doctor en Psicología.....	—	—	—	—	—	—	—	—	—	—	—	—	—	—	—	—	—	—	—	—	—	—	—	—	—	—	—
Licenciado en Arte Dramático.....	—	—	—	—	—	—	—	—	—	—	—	—	1	—	1	—	—	—	—	—	—	2	—	2	—	—	—
Licenciado en Biblioteconomía y Archivonomía.....	—	—	—	—	—	—	—	—	—	—	—	—	—	—	—	—	—	—	—	—	—	1	—	1	—	—	—
Licenciado en Filosofía.....	—	—	—	1	1	—	—	—	—	3	3	—	—	—	—	—	—	—	2	—	2	—	—	—	—	—	—
Licenciado en Geografía.....	—	—	—	—	—	—	—	—	—	—	—	—	—	—	—	—	—	—	—	—	—	—	—	—	—	—	—
Licenciado en Historia.....	—	—	—	—	—	—	—	—	—	—	—	—	—	—	—	—	—	—	—	—	—	3	2	1	—	—	—
Licenciado en Pedagogía.....	—	—	—	—	—	—	—	—	—	—	—	—	1	—	1	—	—	—	1	—	1	—	—	—	—	—	—
Licenciado en Psicología.....	6	3	3	1	1	—	—	—	—	—	—	—	1	—	1	—	—	—	1	1	—	5	3	2	—	—	—
Licenciado en Lengua y Literatura Alemanas.....	—	—	—	—	—	—	—	—	—	—	—	—	—	—	—	—	—	—	—	—	—	—	—	—	—	—	—
Licenciado en Lengua y Literatura Clásicas.....	1	1	—	—	—	—	—	—	—	—	—	—	—	—	—	—	—	—	—	—	—	—	—	—	—	—	—
Licenciado en Lengua y Literatura Españolas.....	—	—	—	—	—	—	—	—	—	—	—	—	—	—	—	—	—	—	—	—	—	—	—	—	—	—	—
Licenciado en Lengua y Literatura Francesas.....	—	—	—	—	—	—	—	—	—	—	—	—	—	—	—	—	—	—	—	—	—	—	—	—	—	—	—
Licenciado en Lengua y Literatura Inglesas.....	—	—	—	—	—	—	—	—	—	—	—	—	—	—	—	—	—	—	—	—	—	—	—	—	—	—	—
Licenciado en Lengua y Literatura Italianas.....	—	—	—	—	—	—	—	—	—	—	—	—	—	—	—	—	—	—	—	—	—	—	—	—	—	—	—
Materias Libres y Alumnos Especiales.....	—	—	—	—	—	—	—	—	—	—	—	—	—	—	—	—	—	—	—	—	—	—	—	—	—	—	—

33.—NACIONALIDAD DE LOS ALUMNOS INSCRITOS EN 1961

FACULTADES, ESCUELAS Y CARRERAS	CENTROAMERICA																										
	COSTARRICENSE			CUBANA			DOMINICANA			GUATEMALTECA			HAITIANA			HONDUREÑA			NICARAGÜENSE			PANAMEÑA			SALVADOREÑA		
	S	PI	R	S	PI	R	S	PI	R	S	PI	R	S	PI	R	S	PI	R	S	PI	R	S	PI	R	S	PI	R
FACULTAD DE INGENIERÍA.....	16	4	12	6	2	4	2	—	2	4	2	2	4	2	2	9	3	6	10	6	4	6	1	5	9	4	5
Maestro en Estructuras.....	1	1	—	1	1	—	—	—	—	—	—	—	—	—	—	—	—	—	—	—	—	—	—	—	—	—	—
Maestro en Ingeniería Hidráulica.....	—	—	—	—	—	—	—	—	—	—	—	—	—	—	—	—	—	—	—	—	—	—	—	—	—	—	—
Maestro en Ingeniería Mecánica y Eléctrica.....	—	—	—	—	—	—	—	—	—	—	—	—	—	—	—	—	—	—	—	—	—	—	—	—	—	—	—
Maestro en Mecánica de Suelos.....	—	—	—	—	—	—	—	—	—	—	—	—	—	—	—	—	—	—	—	—	—	—	—	—	—	—	—
Oyentes en Ingeniería Hidráulica.....	—	—	—	—	—	—	—	—	—	—	—	—	—	—	—	—	—	—	—	—	—	—	—	—	—	—	—
Oyentes en Ingeniería Mecánica y Eléctrica.....	—	—	—	—	—	—	—	—	—	—	—	—	—	—	—	—	—	—	—	—	—	—	—	—	—	—	—
Oyentes en Mecánica de Suelos.....	—	—	—	—	—	—	—	—	—	—	—	—	—	—	—	—	—	—	—	—	—	—	—	—	—	—	—
Ingeniero Civil.....	9	3	6	1	1	—	1	—	1	3	2	1	3	2	1	8	3	5	9	6	3	4	1	3	8	4	4
Ingeniero Geólogo.....	—	—	—	—	—	—	—	—	—	1	—	1	—	—	—	1	—	1	—	—	—	—	—	—	—	—	—
Ingeniero Mecánico Electricista.....	5	—	5	4	—	4	1	—	1	—	—	—	1	—	1	—	—	—	1	—	1	2	—	2	1	—	1
Ingeniero de Minas y Metalúrgico.....	—	—	—	—	—	—	—	—	—	—	—	—	—	—	—	—	—	—	—	—	—	—	—	—	—	—	—
Ingeniero Petrolero.....	1	—	1	—	—	—	—	—	—	—	—	—	—	—	—	—	—	—	—	—	—	—	—	—	—	—	—
Ingeniero Topógrafo y Geodesta.....	—	—	—	—	—	—	—	—	—	—	—	—	—	—	—	—	—	—	—	—	—	—	—	—	—	—	—
FACULTAD DE MEDICINA.....	154	29	125	12	—	12	1	—	1	7	4	3	30	5	25	63	10	53	67	18	49	74	14	60	29	13	16
Maestrías.....	3	3	—	—	—	—	—	—	—	1	—	1	—	—	—	1	—	1	2	1	1	1	1	—	1	—	1
Cursos de Adiestramiento.....	1	1	—	—	—	—	—	—	—	2	2	—	—	—	—	2	2	—	1	1	—	—	—	—	—	—	—
Residencias.....	—	—	—	—	—	—	—	—	—	—	—	—	—	—	—	—	—	—	—	—	—	—	—	—	—	—	—
Sub-Residencias.....	—	—	—	—	—	—	—	—	—	—	—	—	—	—	—	—	—	—	—	—	—	—	—	—	—	—	—
Internado.....	—	—	—	—	—	—	—	—	—	—	—	—	—	—	—	—	—	—	—	—	—	—	—	—	—	—	—
Médico Cirujano.....	150	25	125	12	—	12	1	—	1	4	2	2	30	5	25	60	8	52	64	16	48	73	13	60	27	12	51
ESCUELA NACIONAL DE ARQUITECTURA.....	—	—	—	—	—	—	—	—	—	—	—	—	—	—	—	—	—	—	—	—	—	—	—	—	—	—	—
Arquitecto.....	32	9	23	5	2	3	1	—	1	7	6	1	5	2	3	16	2	14	7	1	6	2	—	2	4	—	4
ESCUELA NACIONAL DE ARTES PLÁSTICAS.....	—	—	—	—	—	—	—	—	—	—	—	—	—	—	—	—	—	—	—	—	—	—	—	—	—	—	—
Artes Aplicadas.....	—	—	—	—	—	—	—	—	—	—	—	—	—	—	—	—	—	—	—	—	—	—	—	—	—	—	—
Dibujo Publicitario.....	—	—	—	—	—	—	—	—	—	—	—	—	—	—	—	—	—	—	—	—	—	—	—	—	—	—	—
Escultor.....	—	—	—	—	—	—	—	—	—	—	—	—	—	—	—	—	—	—	—	—	—	—	—	—	—	—	—
Grabador.....	—	—	—	—	—	—	—	—	—	—	—	—	—	—	—	—	—	—	—	—	—	—	—	—	—	—	—
Pintor.....	—	—	—	—	—	—	—	—	—	—	—	—	—	—	—	—	—	—	—	—	—	—	—	—	—	—	—
Materias Libres y Alumnos Especiales.....	—	—	—	—	—	—	—	—	—	—	—	—	—	—	—	—	—	—	—	—	—	—	—	—	—	—	—
ESCUELA NACIONAL DE CIENCIAS POLÍTICAS Y SOCIALES.....	1	1	—	1	1	—	—	—	—	—	—	—	2	—	2	2	—	2	2	—	2	—	—	—	2	1	1
Licenciado en Ciencias Diplomáticas.....	1	1	—	—	—	—	—	—	—	—	—	—	—	—	—	1	—	1	1	—	1	—	—	—	1	—	1
Licenciado en Ciencias Políticas.....	—	—	—	—	—	—	—	—	—	—	—	—	1	—	1	1	—	1	1	—	1	—	—	—	—	—	—
Licenciado en Ciencias Sociales.....	—	—	—	1	1	—	—	—	—	—	—	—	—	—	—	—	—	—	—	—	—	—	—	—	1	1	—
Licenciado en Periodismo.....	—	—	—	—	—	—	—	—	—	—	—	—	—	—	—	—	—	—	—	—	—	—	—	—	—	—	—
ESCUELA NACIONAL DE CIENCIAS QUÍMICAS.....	3	1	2	4	1	3	2	1	1	—	—	—	1	—	1	3	3	—	4	1	3	7	3	4	4	2	2
Ingeniero Químico.....	3	1	2	4	1	3	1	—	1	—	—	—	—	—	—	1	1	—	3	1	2	6	2	4	2	2	—
Químico.....	—	—	—	—	—	—	1	1	—	—	—	—	—	—	—	—	—	—	—	—	—	—	—	—	1	—	1
Químico Farmacéutico y Biólogo.....	—	—	—	—	—	—	—	—	—	—	—	—	1	—	1	—	—	—	—	—	—	—	—	—	—	—	—
Químico Metalúrgico.....	—	—	—	—	—	—	—	—	—	—	—	—	—	—	—	2	2	—	1	—	1	1	1	—	—	—	—

33.—NACIONALIDAD DE LOS ALUMNOS INSCRITOS EN 1961

FACULTADES, ESCUELAS Y CARRERAS	CENTROAMERICANA																										
	COSTARRICENSE			CUBANA			DOMINICANA			GUATEMALTECA			HAITIANA			HONDUREÑA			NICARAGÜENSE			PANAMEÑA			SALVADOREÑA		
	S	PI	R	S	PI	R	S	PI	R	S	PI	R	S	PI	R	S	PI	R	S	PI	R	S	PI	R	S	PI	R
ESCUELA NACIONAL DE COMERCIO Y ADMINISTRACIÓN.....	—	—	—	—	—	—	—	—	—	1	—	1	—	—	—	2	—	2	5	—	5	2	1	1	1	1	—
Contador Público.....	—	—	—	—	—	—	—	—	—	1	—	1	—	—	—	1	—	1	5	—	5	1	1	1	1	1	—
Licenciado en Administración de Empresas.....	—	—	—	—	—	—	—	—	—	—	—	—	—	—	—	—	—	—	—	—	—	1	—	1	1	1	—
ESCUELA NACIONAL DE ECONOMÍA																											
Licenciado en Economía.....	2	—	2	2	2	—	—	—	—	—	—	—	3	1	2	1	—	1	11	2	9	1	—	1	—	—	—
ESCUELA NACIONAL DE ENFERMERÍA Y OBSTETRICIA.																											
Curso de Enfermera Pediátrica.....	—	—	—	—	—	—	—	—	—	—	—	—	—	—	—	2	2	—	—	—	—	1	1	—	—	—	—
Curso de Terapia Física.....	—	—	—	—	—	—	—	—	—	—	—	—	—	—	—	2	2	—	—	—	—	—	—	—	—	—	—
Enfermera.....	—	—	—	—	—	—	—	—	—	—	—	—	—	—	—	—	—	—	—	—	—	—	—	—	—	—	—
Partera.....	—	—	—	—	—	—	—	—	—	—	—	—	—	—	—	—	—	—	—	—	—	—	—	—	—	—	—
ESCUELA NACIONAL DE MEDICINA VETERINARIA Y ZOOTECNIA																											
Médico Veterinario y Zootecnista.....	7	1	6	1	—	1	—	—	—	3	—	3	—	—	—	9	1	8	—	—	—	21	1	20	5	2	3
ESCUELA NACIONAL DE MÚSICA.....																											
Boquilla.....	—	—	—	—	—	—	—	—	—	—	—	—	—	—	—	—	—	—	1	—	1	—	—	—	—	—	—
Canto.....	—	—	—	—	—	—	—	—	—	—	—	—	—	—	—	—	—	—	—	—	—	—	—	—	—	—	—
Compositor.....	—	—	—	—	—	—	—	—	—	—	—	—	—	—	—	—	—	—	—	—	—	—	—	—	—	—	—
Cursos Infantiles.....	—	—	—	—	—	—	—	—	—	—	—	—	—	—	—	—	—	—	—	—	—	—	—	—	—	—	—
Instrumentista.....	—	—	—	—	—	—	—	—	—	—	—	—	—	—	—	—	—	—	—	—	—	—	—	—	—	—	—
Instrumentista de Piano.....	—	—	—	—	—	—	—	—	—	—	—	—	—	—	—	—	—	—	—	—	—	—	—	—	—	—	—
Solfeo y Canto Coral.....	—	—	—	—	—	—	—	—	—	—	—	—	—	—	—	—	—	—	1	—	1	—	—	—	—	—	—
Materias Libres.....	—	—	—	—	—	—	—	—	—	—	—	—	—	—	—	—	—	—	—	—	—	—	—	—	—	—	—
ESCUELA NACIONAL DE ODONTOLOGÍA.....	1	—	1	1	—	1	—	—	—	1	1	—	1	—	1	12	2	10	19	5	14	10	4	6	3	1	2
Maestro en Ortodoncia.....	1	—	1	1	—	1	—	—	—	1	1	—	1	—	1	12	2	10	19	5	14	10	4	6	3	1	2
Cirujano Dentista.....	—	—	—	—	—	—	—	—	—	—	—	—	—	—	—	—	—	—	—	—	—	—	—	—	—	—	—
PLANTEL NÚMERO 1																											
Turno Diurno.....	1	—	1	1	1	—	—	—	—	—	—	—	—	—	—	—	—	—	—	—	—	—	—	—	1	1	—

33.—NACIONALIDAD DE LOS ALUMNOS INSCRITOS EN 1961

FACULTADES, ESCUELAS Y CARRERAS	CENTRO AMERICA																										
	COSTARRICENSE			CUBANA			DOMINICANA			GUATEMALTECA			HAITIANA			HONDUREÑA			NICARAGÜENSE			PANAMEÑA			SALVADOREÑA		
	S	PI	R	S	PI	R	S	PI	R	S	PI	R	S	PI	R	S	PI	R	S	PI	R	S	PI	R	S	PI	R
PLANTEL NÚMERO 2.....	—	—	—	—	—	—	—	—	—	1	—	1	—	—	—	—	—	—	—	—	—	—	—	—	—	—	—
Turno Diurno.....	—	—	—	—	—	—	—	—	—	1	—	1	—	—	—	—	—	—	—	—	—	—	—	—	—	—	—
Turno Vespertino.....	—	—	—	—	—	—	—	—	—	—	—	—	—	—	—	—	—	—	—	—	—	—	—	—	—	—	—
Turno Nocturno.....	—	—	—	—	—	—	—	—	—	—	—	—	—	—	—	—	—	—	—	—	—	—	—	—	—	—	—
PLANTEL NÚMERO 3.....	—	—	—	—	—	—	—	—	—	—	—	—	—	—	—	—	—	—	—	—	—	—	—	—	—	—	—
Turno Nocturno.....	—	—	—	—	—	—	—	—	—	—	—	—	—	—	—	—	—	—	—	—	—	—	—	—	—	—	—
PLANTEL NÚMERO 4.....	—	—	—	1	1	—	—	—	—	—	—	—	—	—	—	—	—	—	—	—	—	—	—	—	—	—	—
Turno Diurno.....	—	—	—	1	1	—	—	—	—	—	—	—	—	—	—	—	—	—	—	—	—	—	—	—	—	—	—
Turno Nocturno.....	—	—	—	—	—	—	—	—	—	—	—	—	—	—	—	—	—	—	—	—	—	—	—	—	—	—	—
PLANTEL NÚMERO 5.....	2	2	—	3	3	—	—	—	—	1	—	1	—	—	—	—	—	—	—	—	—	—	—	—	—	—	—
Turno Diurno.....	1	1	—	2	2	—	—	—	—	1	—	1	—	—	—	—	—	—	—	—	—	—	—	—	—	—	—
Turno Nocturno.....	1	1	—	1	1	—	—	—	—	—	—	—	—	—	—	—	—	—	—	—	—	—	—	—	—	—	—
PLANTEL NÚMERO 6.....	—	—	—	—	—	—	—	—	—	—	—	—	—	—	—	—	—	—	—	—	—	—	—	—	—	—	—
Turno Diurno.....	—	—	—	—	—	—	—	—	—	—	—	—	—	—	—	—	—	—	—	—	—	—	—	—	—	—	—
Turno Nocturno.....	—	—	—	—	—	—	—	—	—	—	—	—	—	—	—	—	—	—	—	—	—	—	—	—	—	—	—
PLANTEL NÚMERO 7.....	—	—	—	—	—	—	—	—	—	—	—	—	—	—	—	—	—	—	—	—	—	—	—	—	—	—	—
Turno Diurno.....	—	—	—	—	—	—	—	—	—	—	—	—	—	—	—	—	—	—	—	—	—	—	—	—	—	—	—
Turno Nocturno.....	—	—	—	—	—	—	—	—	—	—	—	—	—	—	—	—	—	—	—	—	—	—	—	—	—	—	—
INSTITUTO DE QUÍMICA Doctor en Ciencias Químicas.....	—	—	—	—	—	—	—	—	—	—	—	—	—	—	—	—	—	—	—	—	—	—	—	—	—	—	—
CURSOS DE VERANO.....	—	—	—	1	1	—	—	—	—	1	1	—	—	—	—	—	—	—	—	—	—	—	—	—	—	—	—

33.—NACIONALIDAD DE LOS ALUMNOS INSCRITOS EN 1961

FACULTADES, ESCUELAS Y CARRERAS	S U D A M E R I C A																							
	ARGENTINA			BOLIVIANA			COLOMBIANA			ECUATORIANA			PARAGUAYA			PERUANA			URUGUAYA			VENEZOLANA		
	S	PI	R	S	PI	R	S	PI	R	S	PI	R	S	PI	R	S	PI	R	S	PI	R	S	PI	R
U. N. A. M.	22	6	16	13	3	10	75	40	35	13	4	9	4	2	2	15	5	10	1	—	1	63	21	42
FACULTADES.....	14	5	9	10	3	7	60	30	30	7	2	5	2	1	1	11	3	8	—	—	—	42	16	26
ESCUELAS PROFESIONALES.....	7	—	7	2	—	2	13	8	5	6	2	4	2	1	1	4	2	2	1	—	1	14	2	12
ESCUELA NACIONAL PREPARATORIA.....	1	1	—	1	—	1	1	1	—	—	—	—	—	—	—	—	—	—	—	—	—	6	2	4
FACULTAD DE CIENCIAS.....	—	—	—	1	1	—	4	1	3	—	—	—	—	—	—	—	—	—	—	—	—	1	1	—
Doctor en Biología.....	—	—	—	—	—	—	—	—	—	—	—	—	—	—	—	—	—	—	—	—	—	—	—	—
Doctor en Física.....	—	—	—	—	—	—	—	—	—	—	—	—	—	—	—	—	—	—	—	—	—	—	—	—
Doctor en Matemáticas.....	—	—	—	—	—	—	1	1	—	—	—	—	—	—	—	—	—	—	—	—	—	—	—	—
Actuario.....	—	—	—	—	—	—	—	—	—	—	—	—	—	—	—	—	—	—	—	—	—	—	—	—
Astrónomo.....	—	—	—	—	—	—	—	—	—	—	—	—	—	—	—	—	—	—	—	—	—	—	—	—
Biólogo.....	—	—	—	—	—	—	—	—	—	—	—	—	—	—	—	—	—	—	—	—	—	—	—	—
Físico Experimental.....	—	—	—	1	1	—	1	—	1	—	—	—	—	—	—	—	—	—	—	—	—	1	1	—
Físico Teórico.....	—	—	—	—	—	—	1	—	1	—	—	—	—	—	—	—	—	—	—	—	—	—	—	—
Matemático.....	—	—	—	—	—	—	1	—	1	—	—	—	—	—	—	—	—	—	—	—	—	—	—	—
FACULTAD DE DERECHO.....	3	1	2	1	1	—	—	—	—	—	—	—	—	—	—	—	—	—	—	—	—	2	1	1
Doctor en Derecho.....	1	—	1	—	—	—	—	—	—	—	—	—	—	—	—	—	—	—	—	—	—	1	—	—
Licenciado en Derecho.....	2	1	1	1	1	—	—	—	—	—	—	—	—	—	—	—	—	—	—	—	—	1	1	1
Trabajador Social.....	—	—	—	—	—	—	—	—	—	—	—	—	—	—	—	—	—	—	—	—	—	—	—	—
FACULTAD DE FILOSOFÍA Y LETRAS.....	5	3	2	1	—	1	7	4	3	1	1	—	1	—	1	1	1	—	—	—	—	1	—	1
Doctor en Antropología.....	—	—	—	—	—	—	—	—	—	—	—	—	—	—	—	—	—	—	—	—	—	—	—	—
Doctor en Filosofía.....	—	—	—	—	—	—	—	—	—	—	—	—	—	—	—	—	—	—	—	—	—	—	—	—
Doctor en Geografía.....	—	—	—	—	—	—	—	—	—	—	—	—	—	—	—	—	—	—	—	—	—	—	—	—
Doctor en Historia.....	—	—	—	—	—	—	—	—	—	—	—	—	—	—	—	—	—	—	—	—	—	—	—	—
Doctor en Letras.....	—	—	—	—	—	—	—	—	—	—	—	—	—	—	—	—	—	—	—	—	—	—	—	—
Doctor en Pedagogía.....	—	—	—	—	—	—	—	—	—	—	—	—	—	—	—	—	—	—	—	—	—	—	—	—
Doctor en Psicología.....	—	—	—	—	—	—	—	—	—	—	—	—	—	—	—	—	—	—	—	—	—	—	—	—
Licenciado en Arte Dramático.....	—	—	—	—	—	—	—	—	—	—	—	—	—	—	—	—	—	—	—	—	—	—	—	—
Licenciado en Biblioteconomía y Archivonomía.....	—	—	—	—	—	—	1	1	—	—	—	—	—	—	—	—	—	—	—	—	—	—	—	—
Licenciado en Filosofía.....	—	—	—	—	—	—	2	1	1	—	—	—	—	—	—	—	—	—	—	—	—	—	—	—
Licenciado en Geografía.....	—	—	—	1	—	1	—	—	—	—	—	—	—	—	—	—	—	—	—	—	—	—	—	—
Licenciado en Historia.....	1	1	—	—	—	—	1	—	1	—	—	—	—	—	—	—	—	—	—	—	—	—	—	—
Licenciado en Pedagogía.....	2	1	1	—	—	—	1	1	—	—	—	—	1	—	1	—	—	—	—	—	—	—	—	—
Licenciado en Psicología.....	1	1	—	—	—	—	1	1	—	—	—	—	—	—	—	1	1	—	—	—	—	1	—	1
Licenciado en Lengua y Literatura Alemanas.....	—	—	—	—	—	—	—	—	—	—	—	—	—	—	—	—	—	—	—	—	—	—	—	—
Licenciado en Lengua y Literatura Clásicas.....	—	—	—	—	—	—	—	—	—	—	—	—	—	—	—	—	—	—	—	—	—	—	—	—
Licenciado en Lengua y Literatura Españolas.....	—	—	—	—	—	—	—	—	—	—	—	—	—	—	—	—	—	—	—	—	—	—	—	—
Licenciado en Lengua y Literatura Francesas.....	—	—	—	—	—	—	—	—	—	—	—	—	—	—	—	—	—	—	—	—	—	—	—	—
Licenciado en Lengua y Literatura Inglesas.....	—	—	—	—	—	—	—	—	—	1	1	—	—	—	—	—	—	—	—	—	—	—	—	—
Licenciado en Lengua y Literatura Italianas.....	—	—	—	—	—	—	—	—	—	—	—	—	—	—	—	—	—	—	—	—	—	—	—	—
Materias Libres y Alumnos Especiales.....	1	—	1	—	—	—	1	—	1	—	—	—	—	—	—	—	—	—	—	—	—	—	—	—

33.—NACIONALIDAD DE LOS ALUMNOS INSCRITOS EN 1961

FACULTADES, ESCUELAS Y CARRERAS	S U D A M E R I C A																							
	ARGENTINA			BOLIVIANA			COLOMBIANA			ECUATORIANA			PARAGUAYA			PERUANA			URUGUAYA			VENEZOLANA		
	S	PI	R	S	PI	R	S	PI	R	S	PI	R	S	PI	R	S	PI	R	S	PI	R	S	PI	R
FACULTAD DE INGENIERÍA.....	5	—	5	6	1	5	4	2	2	3	1	2	—	—	—	3	—	3	—	—	—	16	4	12
Máestro en Estructuras.....	—	—	—	—	—	—	—	—	—	—	—	—	—	—	—	—	—	—	—	—	—	—	—	—
Máestro en Ingeniería Hidráulica.....	—	—	—	—	—	—	—	—	—	—	—	—	—	—	—	—	—	—	—	—	—	—	—	—
Máestro en Ingeniería Mecánica y Eléctrica.....	—	—	—	—	—	—	—	—	—	2	1	1	—	—	—	—	—	—	—	—	—	—	—	—
Máestro en Mecánica de Suelos.....	—	—	—	—	—	—	—	—	—	—	—	—	—	—	—	—	—	—	—	—	—	—	—	—
Oyentes en Ingeniería Hidráulica.....	—	—	—	—	—	—	—	—	—	—	—	—	—	—	—	—	—	—	—	—	—	—	—	—
Oyentes en Ingeniería Mecánica y Eléctrica.....	—	—	—	—	—	—	—	—	—	—	—	—	—	—	—	—	—	—	—	—	—	—	—	—
Oyentes en Mecánica de Suelos.....	—	—	—	—	—	—	—	—	—	—	—	—	—	—	—	—	—	—	—	—	—	—	—	—
Ingeniero Civil.....	1	—	1	2	1	1	2	2	—	1	—	1	—	—	—	—	—	—	—	—	—	4	1	3
Ingeniero Geólogo.....	—	—	—	1	—	1	—	—	—	—	—	—	—	—	—	—	—	—	—	—	—	2	1	1
Ingeniero Mecánico Electricista.....	4	—	4	—	—	—	1	—	1	—	—	—	—	—	—	1	—	1	—	—	—	8	2	6
Ingeniero de Minas y Metalúrgico.....	—	—	—	—	—	—	—	—	—	—	—	—	—	—	—	2	—	2	—	—	—	1	—	1
Ingeniero Petrolero.....	—	—	—	3	—	3	1	—	1	—	—	—	—	—	—	—	—	—	—	—	—	1	—	1
Ingeniero Topógrafo y Geodesta.....	—	—	—	—	—	—	—	—	—	—	—	—	—	—	—	—	—	—	—	—	—	—	—	—
FACULTAD DE MEDICINA.....	1	1	—	1	—	1	45	23	22	3	—	3	1	1	—	7	2	5	—	—	—	22	10	12
Maestrías.....	1	1	—	—	—	—	5	4	1	1	—	1	1	1	—	1	1	1	—	—	—	2	1	1
Cursos de Adiestramiento.....	—	—	—	—	—	—	6	6	—	—	—	—	—	—	—	—	—	—	—	—	—	5	5	—
Residencias.....	—	—	—	—	—	—	—	—	—	—	—	—	—	—	—	—	—	—	—	—	—	—	—	—
Sub-Residencias.....	—	—	—	—	—	—	—	—	—	—	—	—	—	—	—	—	—	—	—	—	—	—	—	—
Internado.....	—	—	—	—	—	—	—	—	—	—	—	—	—	—	—	—	—	—	—	—	—	—	—	—
Médico Cirujano.....	—	—	—	1	—	1	34	13	21	2	—	2	—	—	—	5	1	4	—	—	—	15	4	11
ESCUELA NACIONAL DE ARQUITECTURA																								
Arquitecto.....	1	—	1	1	—	1	7	5	2	3	2	1	—	—	—	1	—	1	—	—	—	1	—	1
ESCUELA NACIONAL DE ARTES PLÁSTICAS																								
Artes Aplicadas.....	—	—	—	—	—	—	—	—	—	—	—	—	—	—	—	—	—	—	—	—	—	—	—	—
Dibujo Publicitario.....	—	—	—	—	—	—	—	—	—	—	—	—	—	—	—	—	—	—	—	—	—	—	—	—
Escultor.....	—	—	—	—	—	—	—	—	—	—	—	—	—	—	—	—	—	—	—	—	—	—	—	—
Grabador.....	—	—	—	—	—	—	—	—	—	—	—	—	—	—	—	—	—	—	—	—	—	—	—	—
Pintor.....	—	—	—	—	—	—	—	—	—	—	—	—	—	—	—	—	—	—	—	—	—	—	—	—
Materias Libres y Alumnos Especiales.....	—	—	—	—	—	—	—	—	—	—	—	—	—	—	—	—	—	—	—	—	—	—	—	—
ESCUELA NACIONAL DE CIENCIAS POLÍTICAS Y SOCIALES.....	2	—	2	—	—	—	2	1	1	1	—	1	—	—	—	—	—	—	—	—	—	2	—	2
Licenciado en Ciencias Diplomáticas.....	1	—	1	—	—	—	1	—	1	1	—	1	—	—	—	—	—	—	—	—	—	2	—	2
Licenciado en Ciencias Políticas.....	—	—	—	—	—	—	1	1	—	—	—	—	—	—	—	—	—	—	—	—	—	—	—	—
Licenciado en Ciencias Sociales.....	1	—	1	—	—	—	—	—	—	—	—	—	—	—	—	—	—	—	—	—	—	—	—	—
Licenciado en Periodismo.....	—	—	—	—	—	—	—	—	—	—	—	—	—	—	—	—	—	—	—	—	—	—	—	—
ESCUELA NACIONAL DE CIENCIAS QUÍMICAS.....	2	—	2	1	—	1	—	—	—	—	—	—	—	—	—	—	—	—	—	—	—	3	1	2
Ingeniero Químico.....	1	—	1	—	—	—	—	—	—	—	—	—	—	—	—	—	—	—	—	—	—	2	1	1
Químico.....	—	—	—	—	—	—	—	—	—	—	—	—	—	—	—	—	—	—	—	—	—	1	—	1
Químico Farmacéutico y Biólogo.....	1	—	1	—	—	—	—	—	—	—	—	—	—	—	—	—	—	—	—	—	—	—	—	—
Químico Metalúrgico.....	—	—	—	1	—	1	—	—	—	—	—	—	—	—	—	—	—	—	—	—	—	—	—	—

33.—NACIONALIDAD DE LOS ALUMNOS INSCRITOS EN 1961

FACULTADES, ESCUELAS Y CARRERAS	S U D A M E R I C A																							
	ARGENTINA			BOLIVIANA			COLOMBIANA			ECUATORIANA			PARAGUAYA			PERUANA			URUGUAYA			VENEZOLANA		
	S	PI	R	S	PI	R	S	PI	R	S	PI	R	S	PI	R	S	PI	R	S	PI	R	S	PI	R
ESCUELA NACIONAL DE COMERCIO Y ADMINISTRACIÓN.....	—	—	—	—	—	—	—	—	—	—	—	—	—	—	—	—	—	—	1	—	1	—	—	—
Contador Público.....	—	—	—	—	—	—	—	—	—	—	—	—	—	—	—	—	—	—	1	—	1	—	—	—
Licenciado en Administración de Empresas.....	—	—	—	—	—	—	—	—	—	—	—	—	—	—	—	—	—	—	—	—	—	—	—	—
ESCUELA NACIONAL DE ECONOMÍA																								
Licenciado en Economía.....	—	—	—	—	—	—	—	—	—	2	—	2	2	1	1	1	—	1	—	—	—	5	—	5
ESCUELA NACIONAL DE ENFERMERÍA Y OBSTETRICIA.....	—	—	—	—	—	—	1	1	—	—	—	—	—	—	—	—	—	—	—	—	—	—	—	—
Curso de Enfermera Pediátrica.....	—	—	—	—	—	—	1	1	—	—	—	—	—	—	—	—	—	—	—	—	—	—	—	—
Curso de Terapia Física.....	—	—	—	—	—	—	—	—	—	—	—	—	—	—	—	—	—	—	—	—	—	—	—	—
Enfermera.....	—	—	—	—	—	—	—	—	—	—	—	—	—	—	—	—	—	—	—	—	—	—	—	—
Partera.....	—	—	—	—	—	—	—	—	—	—	—	—	—	—	—	—	—	—	—	—	—	—	—	—
ESCUELA NACIONAL DE MEDICINA VETERINARIA Y ZOOTE- NIA																								
Médico Veterinario y Zootecnista.....	2	—	2	—	—	—	—	—	—	—	—	—	—	—	—	2	2	—	—	—	—	2	1	1
ESCUELA NACIONAL DE MÚSICA.....	—	—	—	—	—	—	—	—	—	—	—	—	—	—	—	—	—	—	—	—	—	—	—	—
Boquilla.....	—	—	—	—	—	—	—	—	—	—	—	—	—	—	—	—	—	—	—	—	—	—	—	—
Canto.....	—	—	—	—	—	—	—	—	—	—	—	—	—	—	—	—	—	—	—	—	—	—	—	—
Compositor.....	—	—	—	—	—	—	—	—	—	—	—	—	—	—	—	—	—	—	—	—	—	—	—	—
Cursos Infantiles.....	—	—	—	—	—	—	—	—	—	—	—	—	—	—	—	—	—	—	—	—	—	—	—	—
Instrumentista.....	—	—	—	—	—	—	—	—	—	—	—	—	—	—	—	—	—	—	—	—	—	—	—	—
Instrumentista de Piano.....	—	—	—	—	—	—	—	—	—	—	—	—	—	—	—	—	—	—	—	—	—	—	—	—
Solfeo y Canto Coral.....	—	—	—	—	—	—	—	—	—	—	—	—	—	—	—	—	—	—	—	—	—	—	—	—
Materias Libres.....	—	—	—	—	—	—	—	—	—	—	—	—	—	—	—	—	—	—	—	—	—	—	—	—
ESCUELA NACIONAL DE ODONTOLOGÍA.....	—	—	—	—	—	—	3	1	2	—	—	—	—	—	—	—	—	—	—	—	—	1	—	1
Maestro en Ortodoncia.....	—	—	—	—	—	—	3	1	2	—	—	—	—	—	—	—	—	—	—	—	—	1	—	1
Cirujano Dentista.....	—	—	—	—	—	—	3	1	2	—	—	—	—	—	—	—	—	—	—	—	—	1	—	1
PLANTEL NÚMERO 1																								
Turno Diurno.....	—	—	—	—	—	—	—	—	—	—	—	—	—	—	—	—	—	—	—	—	—	—	—	—

33.—NACIONALIDAD DE LOS ALUMNOS INSCRITOS EN 1961

FACULTADES, ESCUELAS Y CARRERAS	S U D A M E R I C A																							
	ARGENTINA			BOLIVIANA			COLOMBIANA			ECUATORIANA			PARAGUAYA			PERUANA			URUGUAYA			VENEZOLANA		
	S	PI	R	S	PI	R	S	PI	R	S	PI	R	S	PI	R	S	PI	R	S	PI	R	S	PI	R
PLANTEL NÚMERO 2.....	—	—	—	—	—	—	—	—	—	—	—	—	—	—	—	—	—	—	—	—	—	—	—	—
Turno Diurno.....	—	—	—	—	—	—	—	—	—	—	—	—	—	—	—	—	—	—	—	—	—	—	—	—
Turno Vespertino.....	—	—	—	—	—	—	—	—	—	—	—	—	—	—	—	—	—	—	—	—	—	—	—	—
Turno Nocturno.....	—	—	—	—	—	—	—	—	—	—	—	—	—	—	—	—	—	—	—	—	—	—	—	—
PLANTEL NÚMERO 3																								
Turno Nocturno.....	—	—	—	—	—	—	—	—	—	—	—	—	—	—	—	—	—	—	—	—	—	1	—	1
PLANTEL NÚMERO 4.....	—	—	—	—	—	—	—	—	—	—	—	—	—	—	—	—	—	—	—	—	—	—	—	—
Turno Diurno.....	—	—	—	—	—	—	—	—	—	—	—	—	—	—	—	—	—	—	—	—	—	—	—	—
Turno Nocturno.....	—	—	—	—	—	—	—	—	—	—	—	—	—	—	—	—	—	—	—	—	—	—	—	—
PLANTEL NÚMERO 5.....	1	1	—	—	—	—	—	—	—	—	—	—	—	—	—	—	—	—	—	—	—	5	2	3
Turno Diurno.....	—	—	—	—	—	—	—	—	—	—	—	—	—	—	—	—	—	—	—	—	—	4	2	2
Turno Nocturno.....	1	1	—	—	—	—	—	—	—	—	—	—	—	—	—	—	—	—	—	—	—	1	—	1
PLANTEL NÚMERO 6.....	—	—	—	—	—	—	1	1	—	—	—	—	—	—	—	—	—	—	—	—	—	—	—	—
Turno Diurno.....	—	—	—	—	—	—	1	1	—	—	—	—	—	—	—	—	—	—	—	—	—	—	—	—
Turno Nocturno.....	—	—	—	—	—	—	—	—	—	—	—	—	—	—	—	—	—	—	—	—	—	—	—	—
PLANTEL NÚMERO 7.....	—	—	—	1	—	1	—	—	—	—	—	—	—	—	—	—	—	—	—	—	—	—	—	—
Turno Diurno.....	—	—	—	1	—	1	—	—	—	—	—	—	—	—	—	—	—	—	—	—	—	—	—	—
Turno Nocturno.....	—	—	—	—	—	—	—	—	—	—	—	—	—	—	—	—	—	—	—	—	—	—	—	—
INSTITUTO DE QUÍMICA																								
Doctor en Ciencias Químicas.....	—	—	—	—	—	—	—	—	—	—	—	—	—	—	—	—	—	—	—	—	—	—	—	—
CURSOS DE VERANO.....	—	—	—	—	—	—	1	1	—	—	—	—	—	—	—	—	—	—	—	—	—	1	1	—

33.—NACIONALIDAD DE LOS ALUMNOS INSCRITOS EN 1961

FACULTADES, ESCUELAS Y CARRERAS	EUROPA																							
	ALEMANA			AUSTRIACA			BÚLGARA			CHECOSLOVACA			ESPAÑOLA			FINLANDESA			FRANCESA			INGLESA		
	S	PI	R	S	PI	R	S	PI	R	S	PI	R	S	PI	R	S	PI	R	S	PI	R	S	PI	R
U. N. A. M.	15	8	7	4	—	4	1	1	—	3	2	1	166	48	118	12	1	11	29	11	18	5	2	3
FACULTADES.....	8	4	4	2	—	2	1	1	—	2	2	—	88	26	62	7	—	7	18	7	11	2	—	2
ESCUELAS PROFESIONALES.....	4	1	3	1	—	1	—	—	—	1	—	1	60	10	50	4	—	4	9	3	6	1	—	1
ESCUELA NACIONAL PREPARATORIA.....	1	1	—	1	—	1	—	—	—	—	—	—	18	12	6	1	1	—	2	1	1	1	1	—
FACULTAD DE CIENCIAS.....	2	2	—	—	—	—	—	—	—	—	—	—	15	7	8	—	—	—	5	2	3	—	—	—
Doctor en Biología.....	—	—	—	—	—	—	—	—	—	—	—	—	1	—	1	—	—	—	—	—	—	—	—	—
Doctor en Física.....	1	1	—	—	—	—	—	—	—	—	—	—	—	—	—	—	—	—	3	2	1	—	—	—
Doctor en Matemáticas.....	—	—	—	—	—	—	—	—	—	—	—	—	1	1	—	—	—	—	—	—	—	—	—	—
Actuario.....	—	—	—	—	—	—	—	—	—	—	—	—	2	1	1	—	—	—	—	—	—	—	—	—
Biólogo.....	—	—	—	—	—	—	—	—	—	—	—	—	4	2	2	—	—	—	—	—	—	—	—	—
Físico Experimental.....	—	—	—	—	—	—	—	—	—	—	—	—	3	2	1	—	—	—	1	—	1	—	—	—
Físico Teórico.....	—	—	—	—	—	—	—	—	—	—	—	—	2	1	1	—	—	—	—	—	—	—	—	—
Matemático.....	1	1	—	—	—	—	—	—	—	—	—	—	2	—	2	—	—	—	1	—	1	—	—	—
FACULTAD DE DERECHO.....	—	—	—	—	—	—	—	—	—	—	—	—	2	2	—	5	—	5	—	—	—	—	—	—
Licenciado en Derecho.....	—	—	—	—	—	—	—	—	—	—	—	—	2	2	—	5	—	5	—	—	—	—	—	—
FACULTAD DE FILOSOFÍA Y LETRAS.....	2	1	1	—	—	—	1	1	—	—	—	—	18	7	11	—	—	—	5	4	1	—	—	—
Doctor en Geografía.....	—	—	—	—	—	—	—	—	—	—	—	—	1	—	1	—	—	—	—	—	—	—	—	—
Doctor en Historia.....	—	—	—	—	—	—	—	—	—	—	—	—	—	—	—	—	—	—	—	—	—	—	—	—
Doctor en Letras.....	—	—	—	—	—	—	—	—	—	—	—	—	1	—	1	—	—	—	—	—	—	—	—	—
Doctor en Psicología.....	—	—	—	—	—	—	—	—	—	—	—	—	—	—	—	—	—	—	1	—	1	—	—	—
Licenciado en Biblioteconomía y Archivonomía.....	—	—	—	—	—	—	—	—	—	—	—	—	—	—	—	—	—	—	—	—	—	—	—	—
Licenciado en Filosofía.....	1	1	—	—	—	—	1	1	—	—	—	—	4	2	2	—	—	—	1	1	—	—	—	—
Licenciado en Geografía.....	—	—	—	—	—	—	—	—	—	—	—	—	1	1	—	—	—	—	—	—	—	—	—	—
Licenciado en Historia.....	—	—	—	—	—	—	—	—	—	—	—	—	1	—	1	—	—	—	1	1	—	—	—	—
Licenciado en Psicología.....	—	—	—	—	—	—	—	—	—	—	—	—	6	3	3	—	—	—	—	—	—	—	—	—
Licenciado en Lengua y Literatura Clásicas.....	—	—	—	—	—	—	—	—	—	—	—	—	1	1	—	—	—	—	—	—	—	—	—	—
Licenciado en Lengua y Literatura Españolas.....	—	—	—	—	—	—	—	—	—	—	—	—	1	—	1	—	—	—	—	—	—	—	—	—
Licenciado en Lengua y Literatura Francesas.....	—	—	—	—	—	—	—	—	—	—	—	—	—	—	—	—	—	—	—	—	—	—	—	—
Licenciado en Lengua y Literatura Inglesas.....	—	—	—	—	—	—	—	—	—	—	—	—	—	—	—	—	—	—	2	2	—	—	—	—
Materias Libres y Alumnos Especiales.....	1	—	1	—	—	—	—	—	—	—	—	—	2	—	2	—	—	—	—	—	—	—	—	—

33.—NACIONALIDAD DE LOS ALUMNOS INSCRITOS EN 1961

FACULTADES, ESCUELAS Y CARRERAS	E U R O P A																							
	ALEMANA			AUSTRIACA			BÚLGARA			CHECOESLOVACA			ESPAÑOLA			FINLANDESA			FRANCESA			INGLESA		
	S	PI	R	S	PI	R	S	PI	R	S	PI	R	S	PI	R	S	PI	R	S	PI	R	S	PI	R
FACULTAD DE INGENIERÍA.....	3	—	3	1	—	1	—	—	—	1	1	—	41	8	33	2	—	2	4	1	3	—	—	—
Mestro en Estructuras.....	—	—	—	—	—	—	—	—	—	—	—	—	3	2	1	—	—	—	—	—	—	—	—	—
Maestro en Ingeniería Hidráulica.....	—	—	—	—	—	—	—	—	—	—	—	—	1	—	1	—	—	—	—	—	—	—	—	—
Maestro en Ingeniería Mecánica y Eléctrica.....	—	—	—	—	—	—	—	—	—	—	—	—	1	1	—	—	—	—	—	—	—	—	—	—
Oyentes en Ingeniería Mecánica y Eléctrica.....	—	—	—	—	—	—	—	—	—	—	—	—	1	1	—	—	—	—	—	—	—	—	—	—
Ingeniero Civil.....	1	—	1	—	—	—	—	—	—	1	1	—	22	4	18	1	—	1	2	1	1	—	—	—
Ingeniero Geólogo.....	—	—	—	—	—	—	—	—	—	—	—	—	1	—	1	—	—	—	—	—	—	—	—	—
Ingeniero Mecánico Electricista.....	2	—	2	1	—	1	—	—	—	—	—	—	12	—	12	—	—	—	2	—	2	—	—	—
Ingeniero Petrolero.....	—	—	—	—	—	—	—	—	—	—	—	—	—	—	—	1	—	1	—	—	—	—	—	—
FACULTAD DE MEDICINA.....	1	1	—	1	—	1	—	—	—	1	1	—	12	2	10	—	—	—	4	—	4	2	—	2
Maestrías.....	—	—	—	—	—	—	—	—	—	—	—	—	2	2	—	—	—	—	—	—	—	—	—	—
Médico Cirujano.....	1	1	—	1	—	1	—	—	—	1	1	—	10	—	10	—	—	—	4	—	4	2	—	2
ESCUELA NACIONAL DE ARQUITECTURA																								
Arquitecto.....	—	—	—	1	—	1	—	—	—	1	—	1	17	2	15	—	—	—	3	—	3	—	—	—
ESCUELA NACIONAL DE ARTES PLÁSTICAS.....																								
Materias Libres y Alumnos Especiales.....	—	—	—	—	—	—	—	—	—	—	—	—	1	1	—	—	—	—	—	—	—	—	—	—
ESCUELA NACIONAL DE CIENCIAS POLÍTICAS Y SOCIALES.....																								
Licenciado en Ciencias Políticas.....	—	—	—	—	—	—	—	—	—	—	—	—	1	1	—	—	—	—	1	1	—	—	—	—
Licenciado en Periodismo.....	—	—	—	—	—	—	—	—	—	—	—	—	1	1	—	—	—	—	—	—	—	—	—	—
ESCUELA NACIONAL DE CIENCIAS QUÍMICAS.....																								
Ingeniero Químico.....	1	—	1	—	—	—	—	—	—	—	—	—	15	3	12	—	—	—	—	—	—	—	1	1
Químico.....	—	—	—	—	—	—	—	—	—	—	—	—	10	2	8	—	—	—	—	—	—	—	—	—
Químico Farmacéutico y Biólogo.....	1	—	1	—	—	—	—	—	—	—	—	—	3	—	3	—	—	—	—	—	—	—	—	—
Químico Metalúrgico.....	—	—	—	—	—	—	—	—	—	—	—	—	1	1	—	—	—	—	—	—	—	—	—	—
ESCUELA NACIONAL DE COMERCIO Y ADMINISTRACION.....																								
Contador Público.....	1	—	1	—	—	—	—	—	—	—	—	—	13	—	13	4	—	4	1	—	1	—	—	—
Licenciado en Administración de Empresas.....	—	—	—	—	—	—	—	—	—	—	—	—	10	—	10	4	—	4	1	—	1	—	—	—
ESCUELA NACIONAL DE ECONOMÍA																								
Licenciado en Economía.....	1	—	1	—	—	—	—	—	—	—	—	—	3	—	3	—	—	—	—	—	—	—	—	—
ESCUELA NACIONAL DE ENFERMERÍA Y OBSTETRICIA																								
Curso de Enfermera Pediátrica.....	—	—	—	—	—	—	—	—	—	—	—	—	1	1	—	—	—	—	—	—	—	—	—	—

33.—NACIONALIDAD DE LOS ALUMNOS INSCRITOS EN 1961

FACULTADES, ESCUELAS Y CARRERAS	E U R O P A																										
	ALEMANA			AUSTRIACA			BÚLGARA			CHECOSLOVACA			ESPAÑOLA			FINLANDESA			FRANCESA			INGLESA					
	S	PI	R	S	PI	R	S	PI	R	S	PI	R	S	PI	R	S	PI	R	S	PI	R	S	PI	R			
ESCUELA NACIONAL DE MEDICINA VETERINARIA Y ZOOTECNIA																											
Médico Veterinario y Zootecnista.....	—	—	—	—	—	—	—	—	—	—	—	—	—	—	—	3	—	3	—	—	—	1	1	—	—	—	—
ESCUELA NACIONAL DE MÚSICA.....	1	1	—	—	—	—	—	—	—	—	—	—	—	—	—	2	—	2	—	—	—	1	1	—	—	—	—
Instrumentista.....	—	—	—	—	—	—	—	—	—	—	—	—	—	—	—	1	—	1	—	—	—	1	1	—	—	—	—
Instrumentista de Piano.....	—	—	—	—	—	—	—	—	—	—	—	—	—	—	—	1	—	1	—	—	—	—	—	—	—	—	—
Solfeo y Canto Coral.....	1	1	—	—	—	—	—	—	—	—	—	—	—	—	—	1	—	1	—	—	—	—	—	—	—	—	—
Materias Libres.....	—	—	—	—	—	—	—	—	—	—	—	—	—	—	—	1	—	1	—	—	—	—	—	—	—	—	—
ESCUELA NACIONAL DE ODONTOLOGÍA.....	—	—	—	—	—	—	—	—	—	—	—	—	—	—	—	2	—	2	—	—	—	—	—	—	—	—	—
Cirujano Dentista.....	—	—	—	—	—	—	—	—	—	—	—	—	—	—	—	2	—	2	—	—	—	—	—	—	—	—	—
PLANTEL NÚMERO 1																											
Turno Diurno.....	—	—	—	—	—	—	—	—	—	—	—	—	—	—	—	1	—	1	—	—	—	—	—	—	—	—	—
PLANTEL NÚMERO 2.....																											
Turno Nocturno.....	—	—	—	—	—	—	—	—	—	—	—	—	—	—	—	1	—	1	—	—	—	—	—	—	—	—	—
PLANTEL NÚMERO 3																											
Turno Nocturno.....	—	—	—	—	—	—	—	—	—	—	—	—	—	—	—	2	—	2	—	—	—	—	—	—	—	—	—
PLANTEL NÚMERO 4.....																											
Turno Diurno.....	1	1	—	1	—	1	—	—	—	—	—	—	—	—	—	3	3	—	—	—	—	1	—	1	—	—	—
Turno Nocturno.....	1	1	—	1	—	1	—	—	—	—	—	—	—	—	—	3	3	—	—	—	—	1	—	1	—	—	—
PLANTEL NÚMERO 5.....																											
Turno Diurno.....	—	—	—	—	—	—	—	—	—	—	—	—	—	—	—	9	6	3	1	1	—	1	1	—	1	1	—
Turno Nocturno.....	—	—	—	—	—	—	—	—	—	—	—	—	—	—	—	4	2	2	1	1	—	1	1	—	—	—	—
PLANTEL NÚMERO 7.....																											
Turno Diurno.....	—	—	—	—	—	—	—	—	—	—	—	—	—	—	—	2	2	—	—	—	—	—	—	—	—	—	—
Turno Nocturno.....	—	—	—	—	—	—	—	—	—	—	—	—	—	—	—	1	1	—	—	—	—	—	—	—	—	—	—
CURSOS DE VERANO.....	2	2	—	—	—	—	—	—	—	—	—	—	—	—	—	—	—	—	—	—	—	—	—	—	1	1	—

33.—NACIONALIDAD DE LOS ALUMNOS INSCRITOS EN 1961

FACULTADES, ESCUELAS Y CARRERAS	EUROPA																							
	GRIEGA			HOLANDESA			HÚNGARA			ITALIANA			POLACA			RUSA			SUECA			SUIZA		
	S	PI	R	S	PI	R	S	PI	R	S	PI	R	S	PI	R	S	PI	R	S	PI	R	S	PI	R
U. N. A. M.	1	—	1	3	2	1	6	3	3	27	9	18	4	1	3	3	—	3	5	2	3	3	2	1
FACULTADES.....	—	—	—	3	2	1	2	1	1	17	7	10	2	—	2	3	—	3	2	1	1	2	1	1
ESCUELAS PROFESIONALES.....	1	—	1	—	—	—	—	—	—	9	2	7	1	—	1	—	—	—	2	—	2	—	—	—
ESCUELA NACIONAL PREPARATORIA.....	—	—	—	—	—	—	2	—	2	1	—	1	1	1	—	—	—	—	—	—	—	—	—	—
FACULTAD DE CIENCIAS.....	—	—	—	—	—	—	—	—	—	2	—	2	—	—	—	1	—	1	—	—	—	—	—	—
Doctor en Biología.....	—	—	—	—	—	—	—	—	—	—	—	—	—	—	—	—	—	—	—	—	—	—	—	—
Doctor en Física.....	—	—	—	—	—	—	—	—	—	—	—	—	—	—	—	—	—	—	—	—	—	—	—	—
Doctor en Matemáticas.....	—	—	—	—	—	—	—	—	—	—	—	—	—	—	—	—	—	—	—	—	—	—	—	—
Actuario.....	—	—	—	—	—	—	—	—	—	—	—	—	—	—	—	—	—	—	—	—	—	—	—	—
Biólogo.....	—	—	—	—	—	—	—	—	—	—	—	—	—	—	—	—	—	—	—	—	—	—	—	—
Físico Experimental.....	—	—	—	—	—	—	—	—	—	2	—	2	—	—	—	—	—	—	—	—	—	—	—	—
Físico Teórico.....	—	—	—	—	—	—	—	—	—	—	—	—	—	—	—	1	—	1	—	—	—	—	—	—
Matemático.....	—	—	—	—	—	—	—	—	—	—	—	—	—	—	—	—	—	—	—	—	—	—	—	—
FACULTAD DE DERECHO.....	—	—	—	—	—	—	—	—	—	2	1	1	—	—	—	—	—	—	—	—	—	—	—	—
Licenciado en Derecho.....	—	—	—	—	—	—	—	—	—	2	1	1	—	—	—	—	—	—	—	—	—	—	—	—
FACULTAD DE FILOSOFÍA Y LETRAS.....	—	—	—	—	—	—	1	1	—	4	2	2	2	—	2	1	—	1	—	—	—	1	1	—
Doctor en Geografía.....	—	—	—	—	—	—	—	—	—	—	—	—	—	—	—	—	—	—	—	—	—	—	—	—
Doctor en Historia.....	—	—	—	—	—	—	—	—	—	—	—	—	—	—	—	—	—	—	—	—	—	—	—	—
Doctor en Letras.....	—	—	—	—	—	—	—	—	—	—	—	—	—	—	—	—	—	—	—	—	—	—	—	—
Doctor en Psicología.....	—	—	—	—	—	—	—	—	—	—	—	—	—	—	—	—	—	—	—	—	—	—	—	—
Licenciado en Biblioteconomía y Archivonomía.....	—	—	—	—	—	—	—	—	—	2	1	1	—	—	—	—	—	—	—	—	—	—	—	—
Licenciado en Filosofía.....	—	—	—	—	—	—	—	—	—	—	—	—	1	—	1	—	—	—	—	—	—	—	—	—
Licenciado en Geografía.....	—	—	—	—	—	—	—	—	—	—	—	—	—	—	—	—	—	—	—	—	—	—	—	—
Licenciado en Historia.....	—	—	—	—	—	—	—	—	—	—	—	—	—	—	—	—	—	—	—	—	—	1	1	—
Licenciado en Psicología.....	—	—	—	—	—	—	1	1	—	2	1	1	—	—	—	1	—	1	—	—	—	—	—	—
Licenciado en Lengua y Literatura Clásicas.....	—	—	—	—	—	—	—	—	—	—	—	—	—	—	—	—	—	—	—	—	—	—	—	—
Licenciado en Lengua y Literatura Españolas.....	—	—	—	—	—	—	—	—	—	—	—	—	—	—	—	—	—	—	—	—	—	—	—	—
Licenciado en Lengua y Literatura Francesas.....	—	—	—	—	—	—	—	—	—	—	—	—	1	—	1	—	—	—	—	—	—	—	—	—
Licenciado en Lengua y Literatura Inglesas.....	—	—	—	—	—	—	—	—	—	—	—	—	—	—	—	—	—	—	—	—	—	—	—	—
Materias Libres y Alumnos Especiales.....	—	—	—	—	—	—	—	—	—	—	—	—	—	—	—	—	—	—	—	—	—	—	—	—

33.—NACIONALIDAD DE LOS ALUMNOS INSCRITOS EN 1961

FACULTADES. ESCUELAS Y CARRERAS	E U R O P A																							
	GRIEGA			HOLANDESA			HÚNGARA			ITALIANA			POLACA			RUSA			SUBCA			SUIZA		
	S	PI	R	S	PI	R	S	PI	R	S	PI	R	S	PI	R	S	PI	R	S	PI	R	S	PI	R
FACULTAD DE INGENIERÍA.....	—	—	—	2	1	1	1	—	1	6	3	3	—	—	—	1	—	1	2	1	1	—	—	—
Mestría en Estructuras.....	—	—	—	—	—	—	—	—	—	—	—	—	—	—	—	—	—	—	—	—	—	—	—	—
Maestría en Ingeniería Hidráulica.....	—	—	—	—	—	—	—	—	—	—	—	—	—	—	—	—	—	—	—	—	—	—	—	—
Maestría en Ingeniería Mecánica y Eléctrica.....	—	—	—	—	—	—	—	—	—	1	1	—	—	—	—	—	—	—	—	—	—	—	—	—
Oyentes en Ingeniería Mecánica y Eléctrica.....	—	—	—	—	—	—	—	—	—	—	—	—	—	—	—	—	—	—	—	—	—	—	—	—
Ingeniero Civil.....	—	—	—	1	1	—	1	—	1	3	2	1	—	—	—	1	—	1	1	1	—	—	—	—
Ingeniero Geólogo.....	—	—	—	1	—	1	—	—	—	—	—	—	—	—	—	—	—	—	—	—	—	—	—	—
Ingeniero Mecánico Electricista.....	—	—	—	—	—	—	—	—	—	2	—	2	—	—	—	—	—	—	1	—	1	—	—	—
Ingeniero Petrolero.....	—	—	—	—	—	—	—	—	—	—	—	—	—	—	—	—	—	—	—	—	—	—	—	—
FACULTAD DE MEDICINA.....	—	—	—	1	1	—	—	—	—	3	1	2	—	—	—	—	—	—	—	—	—	—	—	—
Maestrías.....	—	—	—	—	—	—	—	—	—	—	—	—	—	—	—	—	—	—	—	—	—	—	—	—
Médico Cirujano.....	—	—	—	1	1	—	—	—	—	3	1	2	—	—	—	—	—	—	—	—	—	1	—	1
ESCUELA NACIONAL DE ARQUITECTURA																								
Arquitecto.....	—	—	—	—	—	—	—	—	—	3	—	3	1	—	1	—	—	—	2	—	2	—	—	—
ESCUELA NACIONAL DE ARTES PLÁSTICAS																								
Materias Libres y Alumnos Especiales.....	—	—	—	—	—	—	—	—	—	—	—	—	—	—	—	—	—	—	—	—	—	—	—	—
ESCUELA NACIONAL DE CIENCIAS POLÍTICAS Y SOCIALES.....																								
Licenciado en Ciencias Políticas.....	—	—	—	—	—	—	—	—	—	—	—	—	—	—	—	—	—	—	—	—	—	—	—	—
Licenciado en Periodismo.....	—	—	—	—	—	—	—	—	—	—	—	—	—	—	—	—	—	—	—	—	—	—	—	—
ESCUELA NACIONAL DE CIENCIAS QUÍMICAS.....																								
Ingeniero Químico.....	—	—	—	—	—	—	—	—	—	3	2	1	—	—	—	—	—	—	—	—	—	—	—	—
Químico.....	—	—	—	—	—	—	—	—	—	2	1	1	—	—	—	—	—	—	—	—	—	—	—	—
Químico Farmacéutico y Biólogo.....	—	—	—	—	—	—	—	—	—	1	1	—	—	—	—	—	—	—	—	—	—	—	—	—
Químico Metalúrgico.....	—	—	—	—	—	—	—	—	—	—	—	—	—	—	—	—	—	—	—	—	—	—	—	—
ESCUELA NACIONAL DE COMERCIO Y ADMINISTRACIÓN.....																								
Contador Público.....	1	—	1	—	—	—	—	—	—	—	—	—	—	—	—	—	—	—	—	—	—	—	—	—
Licenciado en Administración de Empresas.....	1	—	1	—	—	—	—	—	—	—	—	—	—	—	—	—	—	—	—	—	—	—	—	—
ESCUELA NACIONAL DE ECONOMÍA																								
Licenciado en Economía.....	—	—	—	—	—	—	—	—	—	1	—	1	—	—	—	—	—	—	—	—	—	—	—	—
ESCUELA NACIONAL DE ENFERMERÍA Y OBSTETRICIA.....																								
Curso de Enfermera Pediátrica.....	—	—	—	—	—	—	—	—	—	—	—	—	—	—	—	—	—	—	—	—	—	—	—	—

FACULTADES, ESCUELAS Y CARRERAS	E U R O P A																							
	GRIEGA			HOLANDESA			HÚNGARA			ITALIANA			POLACA			RUSA			SUECA			SUIZA		
	S	PI	R	S	PI	R	S	PI	R	S	PI	R	S	PI	R	S	PI	R	S	PI	R	S	PI	R
ESCUELA NACIONAL DE MEDICINA VETERINARIA Y ZOOTECNIA																								
Médico Veterinario y Zootecnista.....	-	-	-	-	-	-	-	-	-	-	-	-	-	-	-	-	-	-	-	-	-	-	-	
ESCUELA NACIONAL DE MÚSICA.....																								
Instrumentista.....	-	-	-	-	-	-	-	-	-	-	-	-	-	-	-	-	-	-	-	-	-	-	-	
Instrumentista de Piano.....	-	-	-	-	-	-	-	-	-	-	-	-	-	-	-	-	-	-	-	-	-	-	-	
Solfeo y Canto Coral.....	-	-	-	-	-	-	-	-	-	-	-	-	-	-	-	-	-	-	-	-	-	-	-	
Materias Libres.....	-	-	-	-	-	-	-	-	-	-	-	-	-	-	-	-	-	-	-	-	-	-	-	
ESCUELA NACIONAL DE ODONTOLOGÍA.....																								
Cirujano Dentista.....	-	-	-	-	-	-	-	-	-	-	-	-	-	-	-	-	-	-	-	-	-	-	-	
PLANTEL NÚMERO 1																								
Turno Diurno.....	-	-	-	-	-	-	-	-	-	-	-	-	-	-	-	-	-	-	-	-	-	-	-	
PLANTEL NÚMERO 2.....																								
Turno Nocturno.....	-	-	-	-	-	-	-	-	-	-	-	-	-	-	-	-	-	-	-	-	-	-	-	
PLANTEL NÚMERO 3																								
Turno Nocturno.....	-	-	-	-	-	2	-	2	-	-	-	-	-	-	-	-	-	-	-	-	-	-	-	
PLANTEL NÚMERO 4.....																								
Turno Diurno.....	-	-	-	-	-	-	-	-	-	-	-	-	-	-	-	-	-	-	-	-	-	-	-	
Turno Nocturno.....	-	-	-	-	-	-	-	-	-	-	-	-	-	-	-	-	-	-	-	-	-	-	-	
PLANTEL NÚMERO 5.....																								
Turno Diurno.....	-	-	-	-	-	-	-	-	-	-	-	1	1	-	-	-	-	-	-	-	-	-	-	
Turno Nocturno.....	-	-	-	-	-	-	-	-	-	-	-	1	1	-	-	-	-	-	-	-	-	-	-	
PLANTEL NÚMERO 7.....																								
Turno Diurno.....	-	-	-	-	-	-	-	-	-	1	-	1	-	-	-	-	-	-	-	-	-	-	-	
Turno Nocturno.....	-	-	-	-	-	-	-	-	-	1	-	1	-	-	-	-	-	-	-	-	-	-	-	
CURSOS DE VERANO.....	-	-	-	-	-	2	2	-	-	-	-	-	-	-	-	-	-	1	1	-	-	-	-	

ACULTADES, ESCUELAS Y CARRERAS	O T R O S P A Í S E S																										
	ABISINIA			ÁRABE			AUSTRALIANA			COREANA			FILIPINA			LIBANESA			ISRRAELITA			JAPONESA			TRANSJORDANA		
	S	PI	R	S	PI	R	S	PI	R	S	PI	R	S	PI	R	S	PI	R	S	PI	R	S	PI	R	S	PI	R
U. N. A. M.	1	—	1	2	1	1	3	1	2	4	1	3	1	1	—	1	—	1	2	2	—	4	3	1	1	1	—
FACULTADES	1	—	1	1	1	—	2	1	1	2	—	2	1	1	—	1	—	1	1	1	—	1	1	—	1	1	—
ESCUELAS PROFESIONALES	—	—	—	—	—	—	1	—	1	1	—	1	—	—	—	—	—	—	—	—	—	2	1	1	—	—	—
ESCUELA NACIONAL PREPARATORIA	—	—	—	1	—	1	—	—	—	1	1	—	—	—	—	—	—	—	1	1	—	—	—	—	—	—	—
FACULTAD DE CIENCIAS	—	—	—	1	1	—	—	—	—	—	—	—	—	—	—	—	—	—	—	—	—	—	—	—	—	—	—
Doctor en Biología	—	—	—	—	—	—	—	—	—	—	—	—	—	—	—	—	—	—	—	—	—	—	—	—	—	—	—
Doctor en Física	—	—	—	—	—	—	—	—	—	—	—	—	—	—	—	—	—	—	—	—	—	—	—	—	—	—	—
Doctor en Matemáticas	—	—	—	—	—	—	—	—	—	—	—	—	—	—	—	—	—	—	—	—	—	—	—	—	—	—	—
Actuario	—	—	—	1	1	—	—	—	—	—	—	—	—	—	—	—	—	—	—	—	—	—	—	—	—	—	—
Biólogo	—	—	—	—	—	—	—	—	—	—	—	—	—	—	—	—	—	—	—	—	—	—	—	—	—	—	—
Físico Experimental	—	—	—	—	—	—	—	—	—	—	—	—	—	—	—	—	—	—	—	—	—	—	—	—	—	—	—
Físico Teórico	—	—	—	—	—	—	—	—	—	—	—	—	—	—	—	—	—	—	—	—	—	—	—	—	—	—	—
Matemático	—	—	—	—	—	—	—	—	—	—	—	—	—	—	—	—	—	—	—	—	—	—	—	—	—	—	—
FACULTAD DE DERECHO	—	—	—	—	—	—	1	—	1	1	—	1	1	1	—	1	—	1	—	—	—	1	1	—	—	—	—
Licenciado en Derecho	—	—	—	—	—	—	1	—	1	1	—	1	1	1	—	1	—	1	—	—	—	1	1	—	—	—	—
FACULTAD DE FILOSOFÍA Y LETRAS	—	—	—	—	—	—	1	1	—	—	—	—	—	—	—	—	—	—	1	1	—	—	—	—	—	—	—
Doctor en Geografía	—	—	—	—	—	—	—	—	—	—	—	—	—	—	—	—	—	—	1	1	—	—	—	—	—	—	—
Doctor en Historia	—	—	—	—	—	—	—	—	—	—	—	—	—	—	—	—	—	—	—	—	—	—	—	—	—	—	—
Doctor en Letras	—	—	—	—	—	—	—	—	—	—	—	—	—	—	—	—	—	—	—	—	—	—	—	—	—	—	—
Doctor en Psicología	—	—	—	—	—	—	—	—	—	—	—	—	—	—	—	—	—	—	—	—	—	—	—	—	—	—	—
Licenciado en Biblioteconomía y Archivonomía	—	—	—	—	—	—	—	—	—	—	—	—	—	—	—	—	—	—	—	—	—	—	—	—	—	—	—
Licenciado en Filosofía	—	—	—	—	—	—	—	—	—	—	—	—	—	—	—	—	—	—	—	—	—	—	—	—	—	—	—
Licenciado en Geografía	—	—	—	—	—	—	—	—	—	—	—	—	—	—	—	—	—	—	—	—	—	—	—	—	—	—	—
Licenciado en Historia	—	—	—	—	—	—	—	—	—	—	—	—	—	—	—	—	—	—	—	—	—	—	—	—	—	—	—
Licenciado en Psicología	—	—	—	—	—	—	—	—	—	—	—	—	—	—	—	—	—	—	—	—	—	—	—	—	—	—	—
Licenciado en Lengua y Literatura Clásicas	—	—	—	—	—	—	—	—	—	—	—	—	—	—	—	—	—	—	—	—	—	—	—	—	—	—	—
Licenciado en Lengua y Literatura Españolas	—	—	—	—	—	—	—	—	—	—	—	—	—	—	—	—	—	—	—	—	—	—	—	—	—	—	—
Licenciado en Lengua y Literatura Francesas	—	—	—	—	—	—	—	—	—	—	—	—	—	—	—	—	—	—	—	—	—	—	—	—	—	—	—
Licenciado en Lengua y Literatura Inglesas	—	—	—	—	—	—	1	1	—	—	—	—	—	—	—	—	—	—	—	—	—	—	—	—	—	—	—
Materias Libres y Alumnos Especiales	—	—	—	—	—	—	—	—	—	—	—	—	—	—	—	—	—	—	—	—	—	—	—	—	—	—	—

33.—NACIONALIDAD DE LOS ALUMNOS INSCRITOS EN 1961

FACULTADES, ESCUELAS Y CARRERAS	O T R O S P A Í S E S																										
	ABISINIA			ÁRABE			AUSTRALIANA			COREANA			FILIPINA			LIBANESA			ISREALITA			JAPONESA			TRANSJORDANA		
	S	PI	R	S	PI	R	S	PI	R	S	PI	R	S	PI	R	S	PI	R	S	PI	R	S	PI	R	S	PI	R
FACULTAD DE INGENIERÍA.....	1	—	1	—	—	—	—	—	—	1	—	1	—	—	—	—	—	—	—	—	—	—	—	—	—	—	—
Maestro en Estructuras.....	—	—	—	—	—	—	—	—	—	—	—	—	—	—	—	—	—	—	—	—	—	—	—	—	—	—	—
Maestro en Ingeniería Hidráulica.....	—	—	—	—	—	—	—	—	—	—	—	—	—	—	—	—	—	—	—	—	—	—	—	—	—	—	—
Maestro en Ingeniería Mecánica y Eléctrica.....	—	—	—	—	—	—	—	—	—	—	—	—	—	—	—	—	—	—	—	—	—	—	—	—	—	—	—
Oyentes en Ingeniería Mecánica y Eléctrica.....	—	—	—	—	—	—	—	—	—	—	—	—	—	—	—	—	—	—	—	—	—	—	—	—	—	—	—
Ingeniero Civil.....	1	—	1	—	—	—	—	—	—	1	—	1	—	—	—	—	—	—	—	—	—	—	—	—	—	—	—
Ingeniero Geólogo.....	—	—	—	—	—	—	—	—	—	—	—	—	—	—	—	—	—	—	—	—	—	—	—	—	—	—	—
Ingeniero Mecánico Electricista.....	—	—	—	—	—	—	—	—	—	—	—	—	—	—	—	—	—	—	—	—	—	—	—	—	—	—	—
Ingeniero Petrolero.....	—	—	—	—	—	—	—	—	—	—	—	—	—	—	—	—	—	—	—	—	—	—	—	—	—	—	—
FACULTAD DE MEDICINA.....	—	—	—	—	—	—	—	—	—	—	—	—	—	—	—	—	—	—	—	—	—	—	—	—	1	1	—
Maestrías.....	—	—	—	—	—	—	—	—	—	—	—	—	—	—	—	—	—	—	—	—	—	—	—	—	1	1	—
Médico Cirujano.....	—	—	—	—	—	—	—	—	—	—	—	—	—	—	—	—	—	—	—	—	—	—	—	—	—	—	—
ESCUELA NACIONAL DE ARQUITECTURA	—	—	—	—	—	—	—	—	—	—	—	—	—	—	—	—	—	—	—	—	—	—	—	—	—	—	—
Arquitecto.....	—	—	—	—	—	—	—	—	—	—	—	—	—	—	—	—	—	—	—	—	—	—	—	—	—	—	—
ESCUELA NACIONAL DE ARTES PLÁSTICAS.....	—	—	—	—	—	—	—	—	—	—	—	—	—	—	—	—	—	—	—	—	—	1	—	1	—	—	—
Materias Libres y Alumnos Especiales.....	—	—	—	—	—	—	—	—	—	—	—	—	—	—	—	—	—	—	—	—	—	1	—	1	—	—	—
ESCUELA NAL. DE CIENCIAS POLÍTICAS Y SOCIALES	—	—	—	—	—	—	—	—	—	—	—	—	—	—	—	—	—	—	—	—	—	—	—	—	—	—	—
Licenciado en Ciencias Políticas.....	—	—	—	—	—	—	—	—	—	—	—	—	—	—	—	—	—	—	—	—	—	—	—	—	—	—	—
Licenciado en Periodismo.....	—	—	—	—	—	—	—	—	—	—	—	—	—	—	—	—	—	—	—	—	—	—	—	—	—	—	—
ESCUELA NACIONAL DE CIENCIAS QUÍMICAS.....	—	—	—	—	—	—	—	—	—	1	—	1	—	—	—	—	—	—	—	—	—	—	—	—	—	—	—
Ingeniero Químico.....	—	—	—	—	—	—	—	—	—	1	—	1	—	—	—	—	—	—	—	—	—	—	—	—	—	—	—
Químico.....	—	—	—	—	—	—	—	—	—	—	—	—	—	—	—	—	—	—	—	—	—	—	—	—	—	—	—
Químico Farmacéutico y Biólogo.....	—	—	—	—	—	—	—	—	—	—	—	—	—	—	—	—	—	—	—	—	—	—	—	—	—	—	—
Químico Metalúrgico.....	—	—	—	—	—	—	—	—	—	—	—	—	—	—	—	—	—	—	—	—	—	—	—	—	—	—	—
ESCUELA NAL. DE COMERCIO Y ADMINISTRACIÓN.	—	—	—	—	—	—	—	—	—	—	—	—	—	—	—	—	—	—	—	—	—	1	—	1	—	—	—
Contador Público.....	—	—	—	—	—	—	—	—	—	—	—	—	—	—	—	—	—	—	—	—	—	1	—	1	—	—	—
Licenciado en Administración de Empresas.....	—	—	—	—	—	—	—	—	—	—	—	—	—	—	—	—	—	—	—	—	—	—	—	—	—	—	—
ESCUELA NACIONAL DE ECONOMÍA	—	—	—	—	—	—	—	—	—	—	—	—	—	—	—	—	—	—	—	—	—	—	—	—	—	—	—
Licenciado en Economía.....	—	—	—	—	—	—	—	—	—	—	—	—	—	—	—	—	—	—	—	—	—	—	—	—	—	—	—
ESCUELA NACIONAL DE ENFERMERÍA Y OBSTETRICIA.	—	—	—	—	—	—	—	—	—	—	—	—	—	—	—	—	—	—	—	—	—	—	—	—	—	—	—
Curso de Enfermera Pediatría.....	—	—	—	—	—	—	—	—	—	—	—	—	—	—	—	—	—	—	—	—	—	—	—	—	—	—	—

33.—NACIONALIDAD DE LOS ALUMNOS INSCRITOS EN 1961

FACULTADES, ESCUELAS Y CARRERAS	O T R O S P A Í S E S																													
	ABISINIA			ÁRABE			AUSTRALIANA			COREANA			FILIPINA			LIBANESA			ISREALITA			JAPONESA			TRANSJORDANA					
	S	PI	R	S	PI	R	S	PI	R	S	PI	R	S	PI	R	S	PI	R	S	PI	R	S	PI	R	S	PI	R			
ESCUELA NACIONAL DE MEDICINA VETERINARIA Y ZOOTECNIA																														
Médico Veterinario y Zootecnista.....	—	—	—	—	—	—	—	—	—	—	—	—	—	—	—	—	—	—	—	—	—	—	—	—	—	—	—	—	—	—
ESCUELA NACIONAL DE MÚSICA.....	—	—	—	—	—	—	—	—	—	—	—	—	—	—	—	—	—	—	—	—	—	—	—	—	—	—	—	—	—	—
Instrumentista.....	—	—	—	—	—	—	—	—	—	—	—	—	—	—	—	—	—	—	—	—	—	—	—	—	—	—	—	—	—	—
Instrumentista de Piano.....	—	—	—	—	—	—	—	—	—	—	—	—	—	—	—	—	—	—	—	—	—	—	—	—	—	—	—	—	—	—
Solfeo y Canto Coral.....	—	—	—	—	—	—	—	—	—	—	—	—	—	—	—	—	—	—	—	—	—	—	—	—	—	—	—	—	—	—
Materias Libres.....	—	—	—	—	—	—	—	—	—	—	—	—	—	—	—	—	—	—	—	—	—	—	—	—	—	—	—	—	—	—
ESCUELA NACIONAL DE ODONTOLOGÍA.....	—	—	—	—	—	—	1	—	1	—	—	—	—	—	—	—	—	—	—	—	—	—	—	—	—	—	—	—	—	—
Cirujano Dentista.....	—	—	—	—	—	—	1	—	1	—	—	—	—	—	—	—	—	—	—	—	—	—	—	—	—	—	—	—	—	—
PLANTEL NÚMERO 1																														
Turno Diurno.....	—	—	—	—	—	—	—	—	—	—	—	—	—	—	—	—	—	—	—	—	—	—	—	—	—	—	—	—	—	—
PLANTEL NÚMERO 2.....	—	—	—	—	—	—	—	—	—	—	—	—	—	—	—	—	—	—	—	—	—	—	—	—	—	—	—	—	—	—
Turno Nocturno.....	—	—	—	—	—	—	—	—	—	—	—	—	—	—	—	—	—	—	—	—	—	—	—	—	—	—	—	—	—	—
PLANTEL NÚMERO 3.....	—	—	—	1	—	1	—	—	—	—	—	—	—	—	—	—	—	—	—	—	—	—	—	—	—	—	—	—	—	—
Turno Nocturno.....	—	—	—	1	—	1	—	—	—	—	—	—	—	—	—	—	—	—	—	—	—	—	—	—	—	—	—	—	—	—
PLANTEL NÚMERO 4.....	—	—	—	—	—	—	—	—	—	—	—	—	—	—	—	—	—	—	1	1	—	—	—	—	—	—	—	—	—	—
Turno Diurno.....	—	—	—	—	—	—	—	—	—	—	—	—	—	—	—	—	—	—	1	1	—	—	—	—	—	—	—	—	—	—
Turno Nocturno.....	—	—	—	—	—	—	—	—	—	—	—	—	—	—	—	—	—	—	—	—	—	—	—	—	—	—	—	—	—	—
PLANTEL NÚMERO 5.....	—	—	—	—	—	—	—	—	—	—	—	—	—	—	—	—	—	—	—	—	—	—	—	—	—	—	—	—	—	—
Turno Diurno.....	—	—	—	—	—	—	—	—	—	—	—	—	—	—	—	—	—	—	—	—	—	—	—	—	—	—	—	—	—	—
Turno Nocturno.....	—	—	—	—	—	—	—	—	—	—	—	—	—	—	—	—	—	—	—	—	—	—	—	—	—	—	—	—	—	—
PLANTEL NÚMERO 7.....	—	—	—	—	—	—	—	—	—	1	1	—	—	—	—	—	—	—	—	—	—	—	—	—	—	—	—	—	—	—
Turno Diurno.....	—	—	—	—	—	—	—	—	—	1	1	—	—	—	—	—	—	—	—	—	—	—	—	—	—	—	—	—	—	—
Turno Nocturno.....	—	—	—	—	—	—	—	—	—	1	1	—	—	—	—	—	—	—	—	—	—	—	—	—	—	—	—	—	—	—
CURSOS DE VERANO.....	—	—	—	—	—	—	—	—	—	—	—	—	—	—	—	—	—	—	—	—	—	1	1	—	—	—	—	—	—	—

34.—DISTRIBUCIÓN DE LA POBLACIÓN ESCOLAR EN ZONAS POSTALES Y ESTADOS CIRCUNVECINOS. 1961

FACULTADES Y ESCUELAS	TOTAL	ZONA POSTAL EN EL DISTRITO FEDERAL											
		1	2	3	4	5	6	7	8	9	10	11	12
U. N. A. M. *	66 872	5 035	2 799	1 728	2 919	1 889	913	5 027	3 603	2 740	1 404	2 259	7 900
FACULTADES.....	25 304	1 768	623	464	954	767	311	2 135	891	686	872	1 185	2 928
ESCUELAS PROFESIONALES.....	18 465	1 270	575	402	869	676	272	1 531	849	510	306	650	2 338
ESCUELA NACIONAL PREPARATORIA.....	23 101	1 997	1 601	862	1 096	446	330	1 361	1 863	1 544	226	424	1 634
Facultad de Ciencias.....	1 126	89	23	15	44	46	20	87	40	36	13	46	142
Facultad de Derecho.....	6 721	600	229	153	290	209	87	570	296	239	87	202	734
Facultad de Filosofía y Letras.....	2 168	122	56	32	97	91	37	185	73	59	43	102	263
Facultad de Ingeniería.....	6 883	465	193	135	341	276	85	645	248	181	122	226	1 043
Facultad de Medicina.....	8 406	492	122	129	182	145	82	648	234	171	607	609	1 746
Escuela Nacional de Arquitectura.....	3 750	156	69	72	154	196	56	359	135	54	77	172	637
Escuela Nacional de Artes Plásticas.....	632	57	35	16	23	10	8	35	44	42	3	7	37
Escuela Nacional de Ciencias Políticas y Sociales.....	620	41	20	11	37	30	8	69	31	7	8	20	68
Escuela Nacional de Ciencias Químicas.....	2 668	207	85	66	127	91	39	220	115	70	45	85	305
Escuela Nacional de Comercio y Administración.....	5 531	398	197	136	295	195	72	451	274	166	87	197	674
Escuela Nacional de Economía.....	1 918	141	47	45	107	55	36	149	93	51	48	67	243
Escuela Nacional de Enfermería y Obstetricia.....	382	28	31	8	11	2	1	20	31	30	1	3	13
Escuela Nacional de Medicina Veterinaria y Zootecnia..	1 168	82	22	19	53	22	8	97	41	28	13	37	150
Escuela Nacional de Música.....	742	56	36	18	21	46	21	11	42	46	12	12	74
Escuela Nacional de Odontología.....	1 054	104	33	11	41	29	23	120	43	16	12	50	137
Plantel Número 1.....	2 298	246	181	65	63	37	24	208	174	157	32	59	112
Plantel Número 2.....	4 375	498	394	133	69	18	10	186	422	489	17	31	142
Plantel Número 3.....	2 345	129	110	269	233	73	102	78	93	90	58	93	141
Plantel Número 4.....	2 137	118	202	45	42	144	100	42	202	186	67	22	267
Plantel Número 5.....	6 627	543	302	185	246	90	45	554	737	342	10	159	791
Plantel Número 6.....	2 046	100	85	83	283	38	20	99	60	81	20	23	36
Plantel Número 7.....	3 273	363	327	82	160	46	29	194	175	199	22	37	145
Instituto de Química.....	2	—	—	—	—	—	—	—	—	—	—	—	—

34.—DISTRIBUCIÓN DE LA POBLACIÓN ESCOLAR EN ZONAS POSTALES Y ESTADOS CIRCUNVECINOS. 1961

FACULTADES Y ESCUELAS	ZONA POSTAL EN EL DISTRITO FEDERAL											ESTADO DE MÉXICO	OTROS ESTADOS
	13	14	15	16	17	18	19	20	21	22	23		
U. N. A. M. *	6 474	4 964	1 605	1 798	2 528	2 824	1 813	2 050	1 899	862	1 160	558	121
FACULTADES.....	2 553	1 527	876	554	910	1 172	555	737	785	428	391	140	92
ESCUELAS PROFESIONALES.....	2 246	1 334	186	519	723	1 069	544	564	672	119	138	90	13
ESCUELA NACIONAL PREPARATORIA.....	1 675	2 103	543	725	895	582	714	748	442	315	631	328	16
Facultad de Ciencias.....	150	72	16	21	38	68	39	56	45	9	5	5	1
Facultad de Derecho.....	747	531	72	182	305	343	176	212	233	63	89	57	15
Facultad de Filosofía y Letras.....	260	138	21	60	90	113	60	124	81	28	21	11	1
Facultad de Ingeniería.....	802	422	69	160	242	424	181	218	257	51	34	52	11
Facultad de Medicina.....	594	364	698	131	235	224	99	127	169	277	242	15	64
Escuela Nacional de Arquitectura.....	462	192	22	95	104	221	144	167	174	21	5	5	1
Escuela Nacional de Artes Plásticas.....	83	59	24	20	34	30	10	14	22	6	5	7	1
Escuela Nacional de Ciencias Políticas y Sociales.....	92	33	5	13	27	33	11	26	21	6	1	2	—
Escuela Nacional de Ciencias Químicas.....	317	241	35	116	136	142	83	62	36	11	14	15	5
Escuela Nacional de Comercio y Administración.....	690	413	41	127	190	334	149	144	213	39	29	17	3
Escuela Nacional de Economía.....	206	156	12	52	99	105	51	55	72	12	6	10	—
Escuela Nacional de Enfermería y Obstetricia.....	49	34	11	12	20	8	7	13	14	6	16	12	1
Escuela Nacional de Medicina Veterinaria y Zootecnia.....	143	72	8	36	59	77	38	42	61	7	40	12	1
Escuela Nacional de Música.....	89	68	21	24	11	71	12	15	18	—	18	—	—
Escuela Nacional de Odontología.....	115	66	7	24	43	48	39	26	41	11	4	10	1
Plantel Número 1.....	208	268	35	54	67	137	56	42	17	6	10	40	—
Plantel Número 2.....	762	472	126	98	127	115	29	52	112	23	26	23	1
Plantel Número 3.....	65	152	29	28	39	42	150	58	132	14	88	69	10
Plantel Número 4.....	12	57	162	55	62	36	122	77	24	3	8	82	—
Plantel Número 5.....	284	468	77	131	22	47	271	463	96	257	463	39	5
Plantel Número 6.....	45	218	57	241	374	77	40	13	6	3	4	40	—
Plantel Número 7.....	299	468	57	118	204	128	46	43	55	9	32	35	—
Instituto de Química.....	—	—	—	—	—	1	—	1	—	—	—	—	—

* Se incluye el Instituto de Química.
 NOTA: No incluye los cursos de Verano.

Del análisis de las zonas postales de la ciudad, donde están ubicadas las viviendas de los alumnos, se deduce que el número mayor radica en las zonas Valle, Narvarte y Álamos y siguen los grupos de las colonias de los Doctores y Obrera; las dos últimas contienen población de carácter modesto con ingresos reducidos, mientras que las tres primeras cuentan con ingresos más amplios.

El menor número de estudiantes reside en colonias como Polanco, Lomas de Chapultepec y San Ángel.

Propiamente la población escolar pertenece en su gran mayoría a los grupos de la clase media mexicana.

**DISTRIBUCION DE LA POBLACION ESCOLAR
EN ZONAS POSTALES Y ESTADOS CIRCUNVECINOS**

1 9 6 1

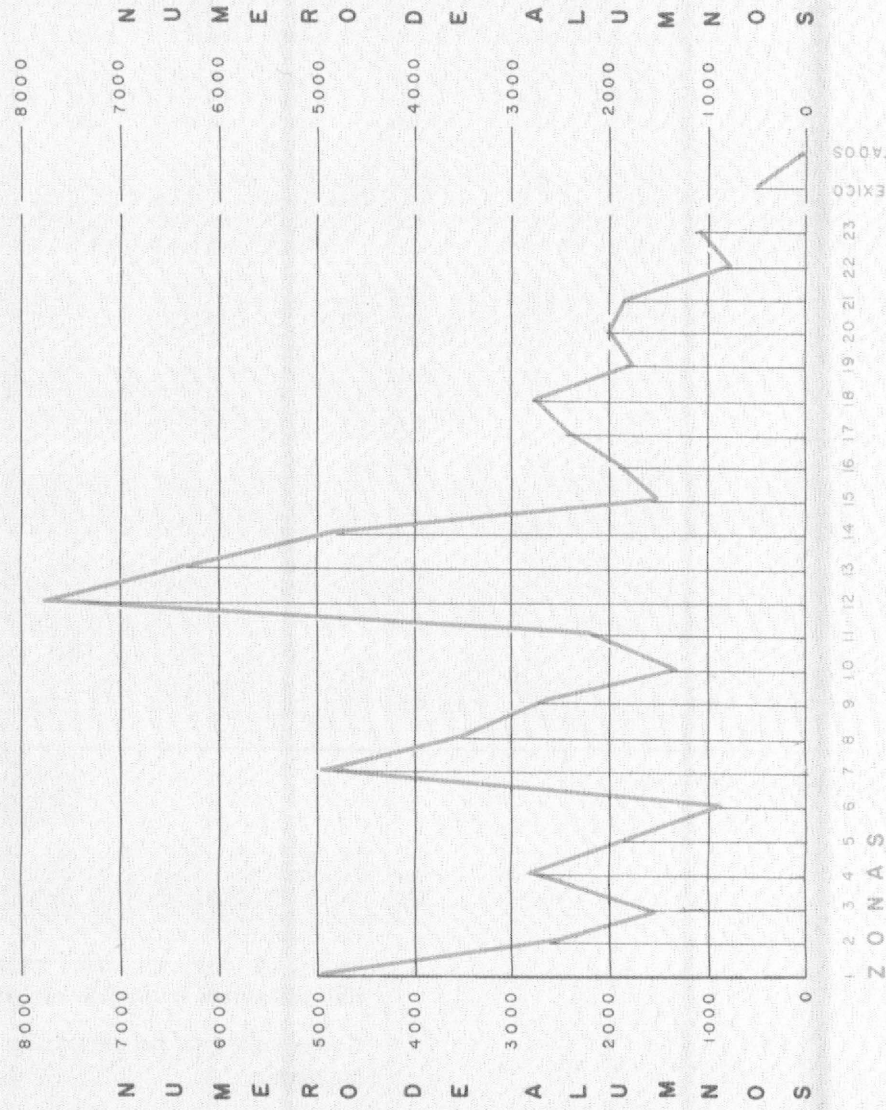

35.—H A B I T A C I Ó N D E L A L U M N O . 1 9 6 1

FACULTADES Y ESCUELAS	Inscripción General	Del alumno	De la Fam. del alumno	Alquilada	Departamento	De asistencia	Internado
U. N. A. M. *	67 967	1 314	26 506	8 982	24 078	5 431	559
FACULTADES...	25 304	546	9 159	3 060	9 162	3 102	275
ESCUELAS PROFESIONALES...	18 465	363	7 503	2 235	6 523	1 645	196
ESCUELA NACIONAL PREPARATORIA...	23 101	405	9 844	3 687	8 393	684	88
Facultad de Ciencias...	1 126	23	442	125	428	98	10
Facultad de Derecho...	6 721	184	2 469	851	2 402	763	52
Facultad de Filosofía y Letras...	2 168	69	945	282	760	91	21
Facultad de Ingeniería...	6 883	120	2 699	835	2 375	800	54
Facultad de Medicina...	8 406	150	2 604	967	3 197	1 350	138
Escuela Nacional de Arquitectura...	3 750	52	1 684	424	1 243	336	11
Escuela Nacional de Artes Plásticas...	632	15	242	108	240	23	4
Esc. Nal. de Ciencias Políticas y Sociales...	620	22	227	63	243	55	10
Escuela Nacional de Ciencias Químicas...	2 668	44	1 109	357	837	283	38
Escuela Nacional de Comercio...	5 531	119	2 312	618	2 110	341	31
Escuela Nacional de Economía...	1 918	47	635	258	738	215	25
Escuela Nacional de Enfermería...	382	5	198	42	125	9	3
Esc. Nal. de Medicina Veterinaria y Zootecnia...	1 168	21	431	152	350	161	53
Escuela Nacional de Música...	742	21	352	106	252	7	4
Escuela Nacional de Odontología...	1 054	17	313	107	385	215	17
Plantel Núm. 1...	2 298	40	1 040	337	856	24	1
Plantel Núm. 2...	4 375	127	1 891	636	1 673	43	5
Plantel Núm. 3...	2 345	37	861	389	950	101	7
Plantel Núm. 4...	2 137	32	775	387	872	58	13
Plantel Núm. 5...	6 627	71	3 293	1 020	1 980	235	28
Plantel Núm. 6...	2 046	50	717	372	820	67	20
Plantel Núm. 7...	3 273	48	1 267	546	1 242	156	14
Instituto de Química...	2	—	—	—	—	—	—
Cursos de Verano...	1 095	—	—	—	—	—	—

*Se incluye el Instituto de Química y los Cursos de Verano.

La población escolar en un 49% vive en departamentos o en casas alquiladas, un 40% en casas propiedad de la familia, un 2% en casas propias del estudiante y un 9% en casas de asistencia o internados.

Como antes se ha dicho, la población escolar pertenece a la clase media mexicana.

REPRESENTA
500 ALUMNOS
EN:

HABITACION DEL ALUMNO - 1961

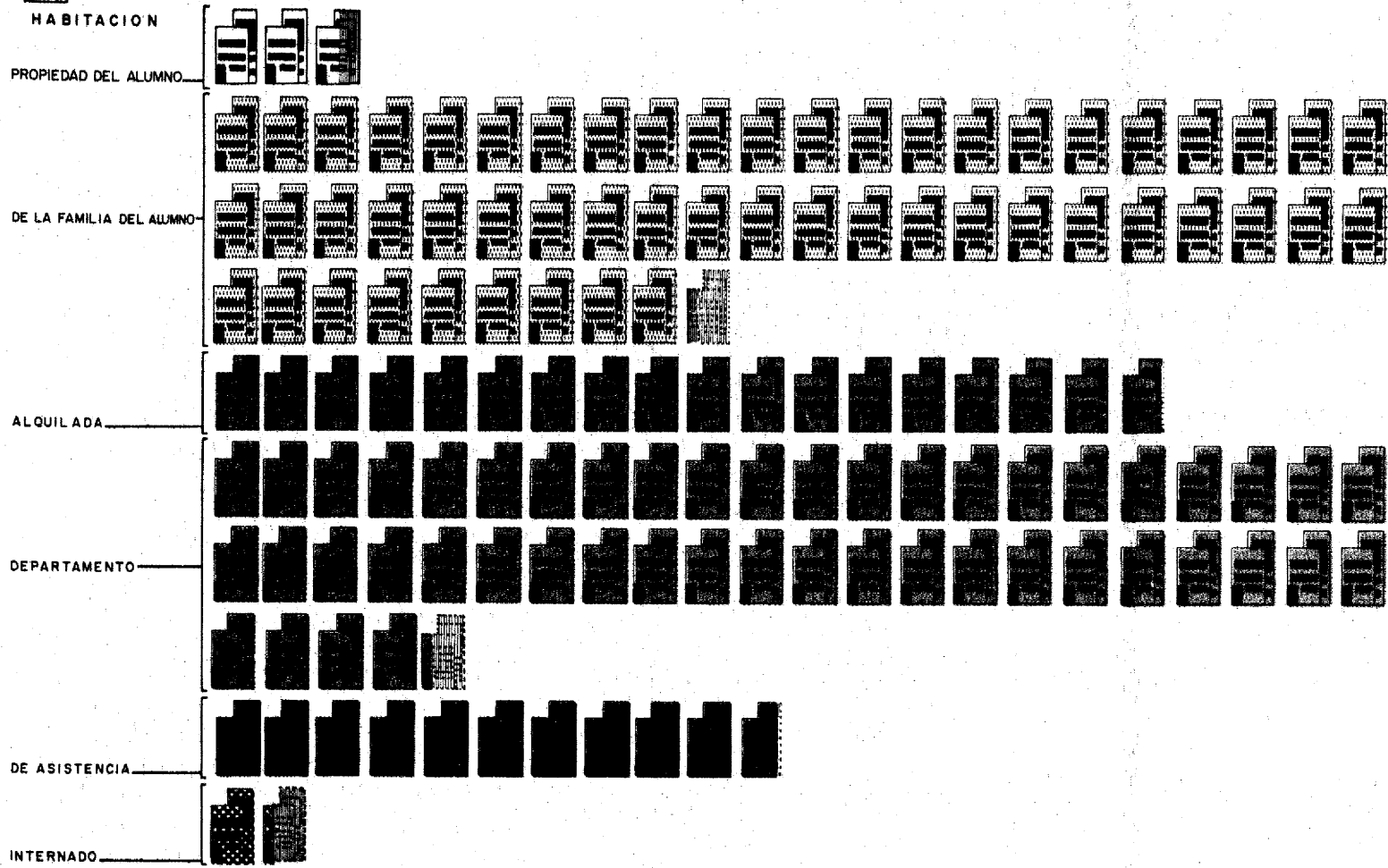

36.—DEPENDENCIA ECONOMICA DE LOS ALUMNOS. 1961

FACULTADES Y ESCUELAS	Inscripción General	Por sí mismo	Padre	Madre	Hermana o hermano	Tutor	Otro familiar	Otra persona	Por Beca
U. N. A. M.*	66 872	15 256	41 773	5 244	2 376	1 280	595	149	199
FACULTADES	25 304	6 522	15 239	1 798	900	409	257	91	88
ESCUELAS PROFESIONALES	18 465	4 526	11 482	1 394	562	248	149	32	72
ESCUELA NACIONAL PREPARATORIA	23 101	4 206	15 052	2 052	914	623	189	26	39
Facultad de Ciencias	1 126	238	730	80	41	15	11	3	8
Facultad de Derecho	6 721	2 516	3 410	410	200	98	59	14	14
Facultad de Filosofía y Letras	2 168	773	1 095	133	34	24	49	32	28
Facultad de Ingeniería	6 883	1 808	4 227	460	215	106	39	9	19
Facultad de Medicina	8 406	1 187	5 777	715	410	166	99	33	19
Esc. Nal. de Arquitectura	3 750	600	2 640	309	108	58	28	4	3
Esc. Nal. de Artes Plásticas	632	240	304	48	19	9	3	4	5
Esc. Nal. de Ciencias Políticas y Sociales	620	198	329	50	20	12	7	1	3
Esc. Nal. de Ciencias Químicas	2 668	280	1 959	216	106	57	35	2	13
Esc. Nal. de Comercio y Administración	5 531	1 946	3 003	376	119	44	34	3	6
Esc. Nal. de Economía	1 918	735	947	131	57	18	15	3	12
Esc. Nal. de Enfermería y Obstetricia	382	60	254	37	15	10	2	4	—
Esc. Nal. de Medicina Veterinaria y Zootecnia	1 168	213	764	79	56	20	8	3	25
Esc. Nal. de Música	742	171	473	65	14	7	7	5	—
Esc. Nal. de Odontología	1 054	83	809	83	48	13	10	3	5
Plantel Núm. 1	2 298	64	1 865	223	83	40	16	2	5
Plantel Núm. 2	4 375	378	3 222	446	175	112	32	3	7
Plantel Núm. 3	2 345	1 309	687	172	104	48	16	4	5
Plantel Núm. 4	2 137	456	1 349	207	59	45	16	1	4
Plantel Núm. 5	6 627	941	4 624	524	263	200	61	9	5
Plantel Núm. 6	2 046	438	1 217	216	84	63	19	1	8
Plantel Núm. 7	3 273	620	2 088	264	146	115	29	6	5
Instituto de Química	2	2	—	—	—	—	—	—	—

* Se incluye el Instituto de Química.
 NOTA: No incluye los Cursos de Verano.

La mayoría de los alumnos de la Universidad es sostenida por sus padres; un tercio de ellos se sostienen por sí mismos, y una fracción menor es sostenida por las madres.

Los estudiantes que no dependen económicamente de su padre, de su madre, o que no se sostienen a sí mismos, reciben ayuda de sus hermanos, tutores o de otros familiares.

Las becas dan, en proporción, la cantidad de dinero menor para el sostenimiento de los alumnos.

DEPENDENCIA ECONOMICA DE LOS ALUMNOS - 1961 -

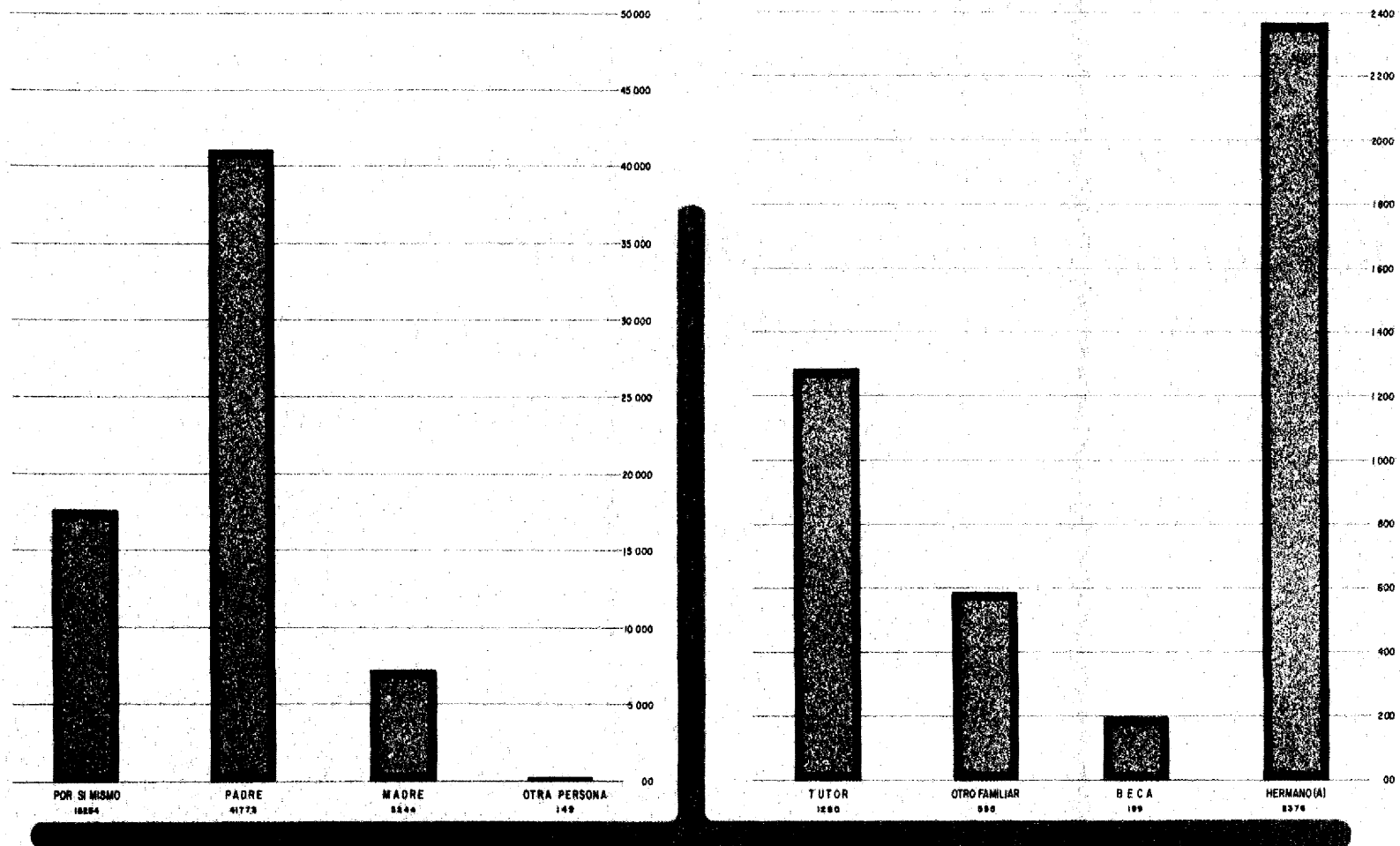

37.—ALUMNOS CON DEPENDIENTES ECONÓMICOS. 1961

ESCUELAS Y FACULTADES	TOTAL DE ALUMNOS CON DEPENDIENTES ECONOMICOS	NUMERO DE PERSONAS QUE DEPENDEN DEL ALUMNO								
		1	2	3	4	5	6	7	8	9
U. N. A. M.....	4 387	814	1 245	1 017	587	376	178	74	62	34
FACULTADES.....	2 364	430	644	564	324	207	103	39	35	18
ESCUELAS PROFESIONALES.....	1 248	252	382	283	152	98	45	18	13	5
ESCUELA NACIONAL PREPARATORIA.....	775	132	219	170	111	71	30	17	14	11
Facultad de Ciencias.....	72	15	21	14	10	6	4	1	1	—
Facultad de Derecho.....	961	150	234	229	158	94	50	17	21	8
Facultad de Filosofía y Letras.....	204	57	51	44	25	9	6	6	4	2
Facultad de Ingeniería.....	619	110	192	150	71	50	29	6	7	4
Facultad de Medicina.....	508	98	146	127	60	48	14	9	2	4
Escuela Nacional de Arquitectura.....	190	47	65	39	21	13	3	2	—	—
Escuela Nacional de Artes Plásticas.....	55	11	15	9	9	9	2	—	—	—
Escuela Nacional de Ciencias Políticas y Sociales.....	59	10	14	21	5	4	2	1	1	1
Escuela Nacional de Ciencias Químicas.....	77	21	27	19	4	4	1	1	—	—
Escuela Nacional de Comercio y Administración.....	504	91	153	113	66	46	19	10	5	1
Escuela Nacional de Economía.....	241	47	73	55	34	16	10	3	3	—
Escuela Nacional de Enfermería y Obstetricia.....	15	1	5	4	—	1	2	—	1	1
Escuela Nacional de Medicina Veterinaria y Zootecnia.....	56	11	20	14	3	3	3	—	1	1
Escuela Nacional de Música.....	19	4	2	5	3	1	2	1	1	—
Escuela Nacional de Odontología.....	32	9	8	4	7	1	1	—	1	1
Plantel Número 1.....	9	3	1	3	—	1	—	—	—	1
Plantel Número 2.....	113	17	29	25	13	16	4	7	—	2
Plantel Número 3.....	255	45	77	48	43	23	11	4	2	2
Plantel Número 4.....	93	22	20	27	9	4	6	1	4	—
Plantel Número 5.....	125	19	39	25	21	11	6	1	2	1
Plantel Número 6.....	77	11	24	18	7	8	1	3	4	1
Plantel Número 7.....	103	15	29	24	18	8	2	1	2	4

Dentro del total de la población universitaria el número de alumnos que tienen dependientes económicos es relativamente bajo; de ellos, el mayor número tiene dos dependientes y en cifra parecida tres. A medida que aumenta el número de dependientes, disminuye el número de alumnos con obligaciones económicas. Ello se debe a que la gran mayoría de la población escolar es joven, pues se encuentra entre los 23 y 26 años; ello hace pensar que dentro del tipo de población que asiste a la Universidad se está retrasando la edad del matrimonio como resultado de un aumento del sentido de responsabilidad.

ALUMNOS CON DEPENDIENTES ECONOMICOS 1961

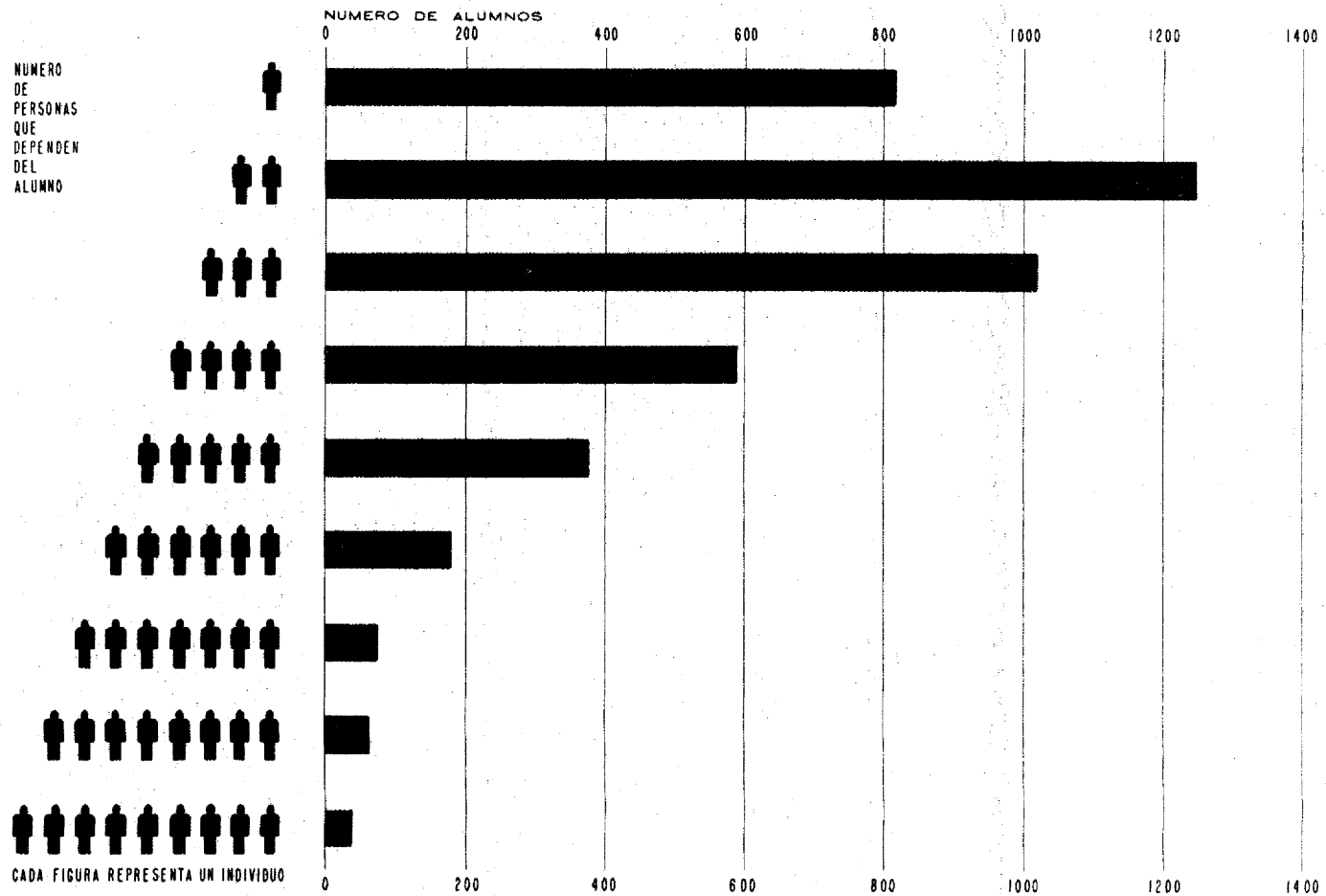

FACULTADES Y ESCUELAS	TOTAL DE ALUMNOS QUE TRABAJAN	Gobierno Federal	Gobierno del Distrito Federal	CLASE DE EMPRESAS O ACTIVIDADES									
				Instituciones Semi-Oficiales	Bancos Oficiales	Bancos Privados	Instituciones de Seguros y Fianzas	Empresas Comerciales	Empresas Industriales	Taller o Industria propia	Comercio propio	Oficio o Profesión libre	Otras
U. N. A. M.*	23 801	5 634	2 351	1 666	626	1 067	565	2 953	2 880	814	980	2 312	1 953
FACULTADES	9 837	2 929	1 111	828	188	345	230	931	862	215	314	1 044	840
ESCUELAS PROFESIONALES	7 121	1 420	570	490	223	379	156	925	984	211	276	894	593
ESCUELA NACIONAL PREPARATORIA	6 841	1 285	670	348	215	343	179	1 097	1 034	388	390	372	520
Facultad de Ciencias	324	88	36	33	5	9	18	38	22	7	10	17	41
Facultad de Derecho	3 645	1 110	360	263	79	195	102	328	236	63	109	563	237
Facultad de Filosofía y Letras	1 102	458	145	86	15	25	11	63	48	5	22	96	128
Facultad de Ingeniería	2 719	693	318	228	57	66	46	294	440	95	98	170	214
Facultad de Medicina	2 047	580	252	218	32	50	53	208	116	45	75	198	220
Escuela Nacional de Arquitectura	1 440	121	100	71	18	35	27	144	148	93	56	453	174
Escuela Nacional de Artes Plásticas	308	55	22	16	1	6	1	66	64	31	9	22	15
Escuela Nacional de Ciencias Políticas y Sociales	261	89	21	29	4	11	8	27	18	3	4	22	25
Escuela Nacional de Ciencias Químicas	452	55	39	23	5	5	13	48	134	23	37	20	50
Escuela Nacional de Comercio y Administración	2 937	573	194	190	109	241	76	472	490	28	109	247	208
Escuela Nacional de Economía	944	355	92	101	73	61	16	78	76	9	28	23	32
Escuela Nacional de Enfermería y Obstetricia	111	25	26	30	1	1	4	—	4	—	3	4	13
Escuela Nacional de Medicina Veterinaria y Zootecnia	274	68	34	13	6	4	6	47	18	15	9	28	26
Escuela Nacional de Música	244	45	33	12	5	13	3	29	25	4	16	33	26
Escuela Nacional de Odontología	150	34	9	5	1	2	2	14	7	5	5	42	24
Plantel Número 1	199	26	13	11	8	3	1	39	27	20	20	13	18
Plantel Número 2	898	102	84	33	34	38	30	144	131	83	86	63	70
Plantel Número 3	1 785	349	176	98	53	105	56	279	292	79	75	91	132
Plantel Número 4	697	130	63	49	23	38	21	135	107	30	31	15	55
Plantel Número 5	1 616	289	163	86	45	74	41	232	227	106	94	101	138
Plantel Número 6	685	149	80	28	23	26	6	125	113	35	35	26	39
Plantel Número 7	961	240	91	43	29	59	24	123	137	35	49	63	68
Instituto de Química	2	—	—	—	—	—	—	—	—	—	—	2	—

* Incluye el Instituto de Química.

Aproximadamente un tercio de la población escolar trabaja y de ella, 7 985 lo hace en el Gobierno, 5 833 en empresas industriales y comerciales, 1 666 en Instituciones semificiales. Solamente 2 312 tienen oficio o profesión libre, otros se dedican a laborar en Bancos, Instituciones de Seguros y Fianzas; en talleres, industrias o en comercios propios.

INSTITUCION O EMPRESA DONDE PRESTA SUS SERVICIOS EL ALUMNO 1961

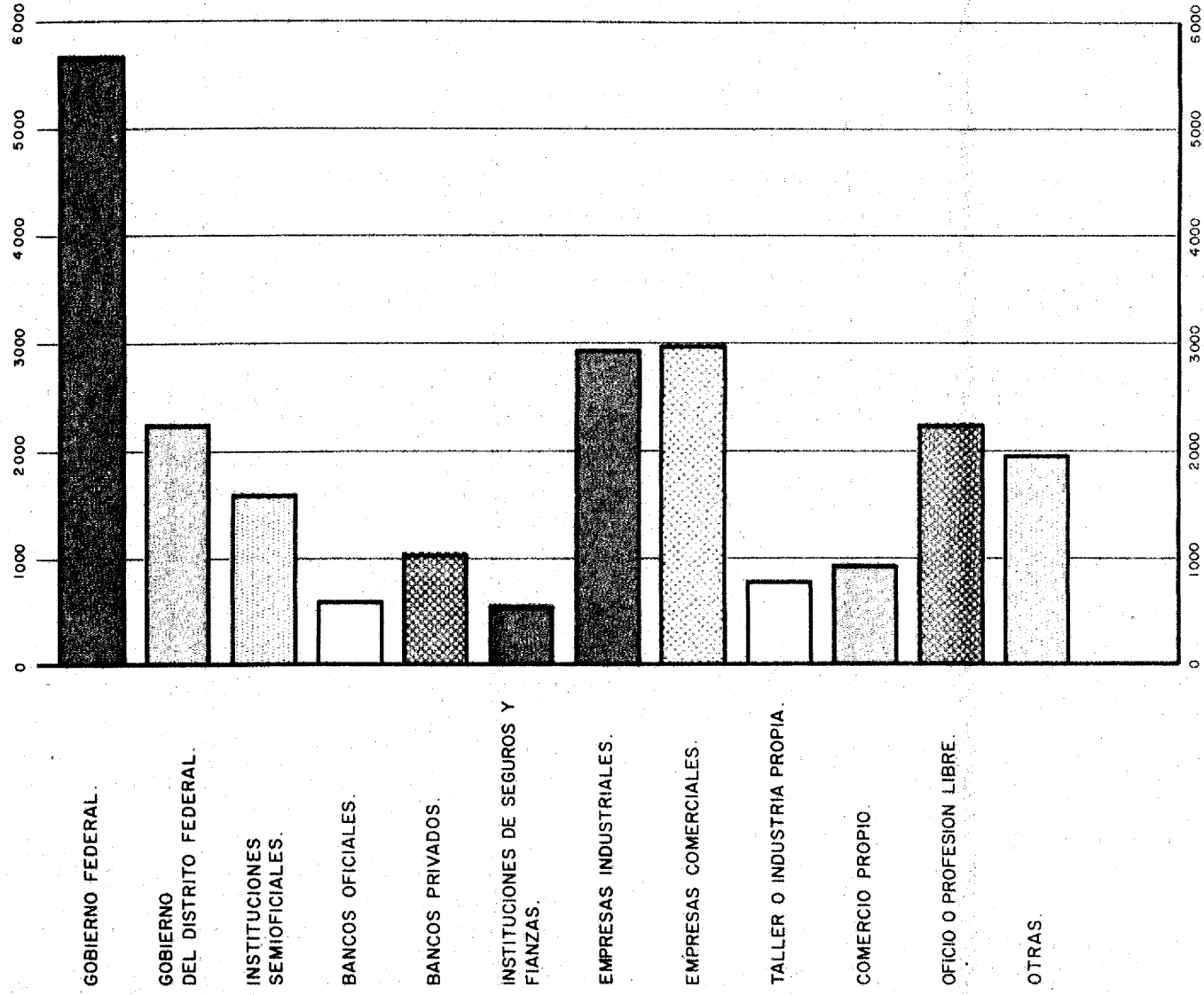

39.—O C U P A C I Ó N D E L O S A L U M N O S Q U E T R A B A J A N . 1 9 6 1

FACULTADES Y ESCUELAS	TOTAL	Agente	Campe- sino	Comer- ciante	Empleado	Empre- sario	Funcio- nario	Indus- trial	Militar	Obrero	Profe- sionista	Propie- tario
U. N. A. M.*	23 801	589	36	709	19 913	6	130	44	156	1 659	541	18
FACULTADES.....	9 837	263	4	220	8 433	—	55	21	82	300	458	1
ESCUELAS PROFESIONALES.....	7 121	177	13	182	6 323	6	68	14	26	255	55	2
ESCUELA NACIONAL PREPARATORIA.....	6 841	149	39	307	5 157	—	7	9	48	1 104	28	15
Facultad de Ciencias.....	324	5	—	9	287	—	2	1	1	13	6	—
Facultad de Derecho.....	3 645	74	1	96	3 293	—	22	10	50	86	12	1
Facultad de Filosofía y Letras.....	1 102	17	—	12	1 043	—	7	3	5	5	10	—
Facultad de Ingeniería.....	2 719	57	1	71	2 327	—	20	4	7	127	105	—
Facultad de Medicina.....	2 047	110	2	32	1 483	—	4	3	19	69	325	—
Escuela Nacional de Arquitectura.....	1 440	19	—	35	1 335	3	8	4	1	25	10	—
Escuela Nacional de Artes Plásticas.....	308	3	—	8	215	—	—	1	1	79	1	—
Escuela Nacional de Ciencias Políticas y Sociales.....	261	11	—	3	233	—	4	1	3	5	1	—
Escuela Nacional de Ciencias Químicas.....	452	19	7	40	336	—	20	2	—	19	8	1
Escuela Nacional de Comercio y Administración.....	2 937	60	—	53	2 724	2	24	4	13	52	4	1
Escuela Nacional de Economía.....	944	32	3	16	850	—	9	2	2	27	3	—
Escuela Nacional de Enfermería y Obstetricia.....	111	—	—	1	89	—	—	—	—	1	20	—
Escuela Nacional de Medicina Veterinaria y Zootecnia.....	274	22	2	13	217	—	—	—	5	14	1	—
Escuela Nacional de Música.....	244	9	—	10	196	1	3	—	—	24	1	—
Escuela Nacional de Odontología.....	150	2	1	3	128	—	9	—	1	9	6	—
Preparatoria Número 1.....	199	11	—	11	138	—	—	—	—	39	—	—
Preparatoria Número 2.....	898	15	2	65	593	—	—	2	9	204	6	2
Preparatoria Número 3.....	1 785	24	1	61	1 426	—	2	1	11	254	5	—
Preparatoria Número 4.....	697	18	1	14	561	—	1	—	5	86	3	8
Preparatoria Número 5.....	1 616	50	15	73	1 152	—	2	2	6	307	6	3
Preparatoria Número 6.....	685	6	—	37	537	—	1	3	9	89	2	1
Preparatoria Número 7.....	961	25	—	46	750	—	1	1	8	125	4	1
Instituto de Química.....	2	—	—	—	—	—	—	—	—	—	2	—

* Incluye el Instituto de Química.

Los alumnos trabajadores casi en su totalidad son empleados, un número también importante son obreros y comerciantes, muy pocos industriales y empresarios y menos aún, profesionales.

Se nota en esta gráfica el impacto tradicional e histórico de los países latinos, en donde los problemas administrativos gubernamentales absorben un volumen de esfuerzo muy considerable de cada nación.

OCUPACION DE LOS ALUMNOS QUE TRABAJAN

1961

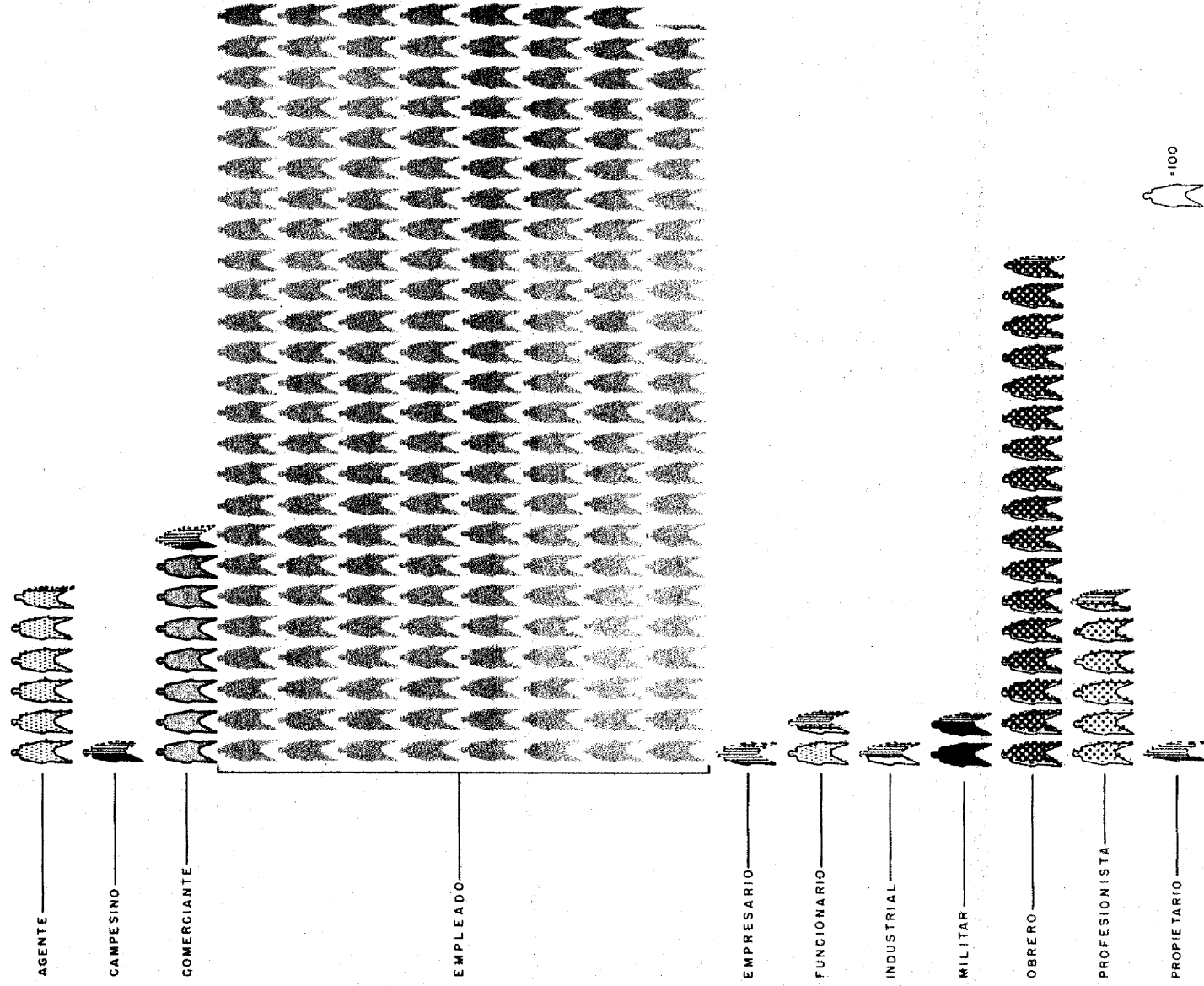

40.—TIEMPO DIARIO DE TRABAJO DE LOS ALUMNOS. 1961

FACULTADES Y ESCUELAS	TOTAL DE ALUMNOS QUE TRABAJAN	HORAS DE TRABAJO					
		2	3	4	5	6	7
U. N. A. M. *	23 801	481	746	2 425	3 780	5 804	10 565
FACULTADES.....	9 837	258	381	1 317	1 833	2 458	3 590
ESCUELAS PROFESIONALES.....	7 121	152	258	751	1 177	1 804	2 979
ESCUELA NACIONAL PREPARATORIA.....	6 841	71	107	357	770	1 542	3 994
Facultad de Ciencias.....	324	21	20	58	38	78	109
Facultad de Derecho.....	3 645	38	97	327	657	992	1 534
Facultad de Filosofía y Letras.....	1 102	54	50	186	377	209	226
Facultad de Ingeniería.....	2 719	63	89	357	391	750	1 069
Facultad de Medicina.....	2 047	82	125	389	370	429	652
Escuela Nacional de Arquitectura.....	1 440	40	122	304	307	350	317
Escuela Nacional de Artes Plásticas.....	308	—	1	21	34	32	200
Escuela Nacional de Ciencias Políticas y Sociales.....	261	7	4	32	43	81	94
Escuela Nacional de Ciencias Químicas.....	452	46	44	84	45	88	145
Escuela Nacional de Comercio y Administración.....	2 937	21	36	157	439	734	1 550
Escuela Nacional de Economía.....	944	12	13	41	195	315	368
Escuela Nacional de Enfermería y Obstetricia.....	111	—	1	1	5	30	74
Escuela Nacional de Medicina Vereterinaria y Zootecnia.....	274	8	13	40	50	88	75
Escuela Nacional de Música.....	244	13	15	27	27	39	123
Escuela Nacional de Odontología.....	150	5	9	44	32	27	33
Plantel Número 1.....	199	9	20	30	25	37	73
Plantel Número 2.....	898	18	17	46	76	168	573
Plantel Número 3.....	1 785	8	4	51	169	420	1 133
Plantel Número 4.....	697	7	6	39	74	143	428
Plantel Número 5.....	1 616	13	42	95	194	406	866
Plantel Número 6.....	685	10	3	30	104	150	388
Plantel Número 7.....	961	6	15	66	128	218	528
Instituto de Química.....	2	—	—	—	—	—	2

* Incluye el Instituto de Química.

La mayor parte de los alumnos trabajadores emplean en su quehacer no universitario siete o más horas diarias, la mitad proporcional a este grupo trabaja seis horas diarias y un número muy reducido trabaja menos de cuatro horas.

El trabajo universitario de estudio y de cultura profunda es difícil de coordinarse con las obligaciones de los alumnos que trabajan.

El trabajo de los alumnos, los lugares en que se ocupan y el horario en que desempeñan su trabajo, indica que la Universidad es el reflejo de la organización del país, donde las Instituciones, las fuentes de trabajo y la mayor necesidad de esfuerzo humano reside en el Gobierno.

TIEMPO DIARIO DE TRABAJO DE LOS ALUMNOS

FUERA DE LA UNIVERSIDAD

— 1961 —

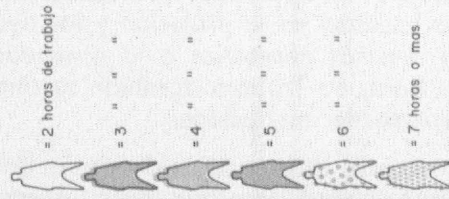

NUMERO DE ALUMNOS



NOTA: Cada figura representa 100 alumnos.

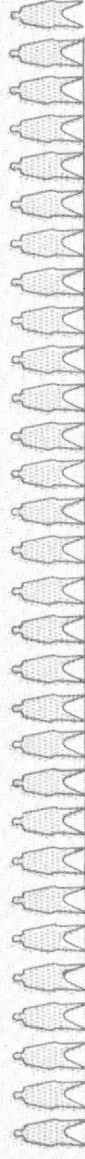
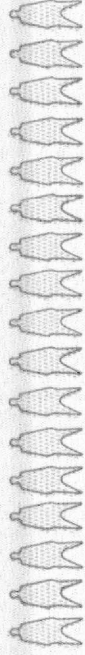
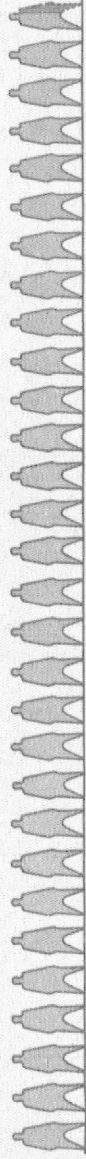
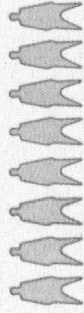
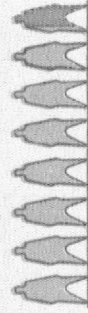

41.—ALUMNOS QUE HAN OBTENIDO EMPLEO
A TRAVÉS DE LA BOLSA DE TRABAJO. 1961

M E S E S	Número de Alumnos
TOTAL.....	281
Enero.....	37
Febrero.....	22
Marzo.....	30
Abril.....	73
Mayo.....	18
Junio.....	10
Julio.....	36
Agosto.....	29
Septiembre.....	5
Octubre.....	15
Noviembre.....	4
Diciembre.....	2

FUENTE: Dirección General de Servicios Sociales, Bolsa de Trabajo

En beneficio de los alumnos universitarios labora la Dirección General de Servicios Sociales a través de su Bolsa de Trabajo, que todos los años ocupa estudiantes y pasantes de las Facultades y Escuelas de la Universidad Nacional Autónoma. Los encauza en su profesión y los ayuda a lograr empleo para que reúnan los recursos necesarios a la continuación de sus estudios. Las actividades de la Bolsa de Trabajo acentúan su ritmo de colocación, en cuanto finaliza el periodo de inscripciones.

La bolsa de trabajo expresa la preocupación de la Universidad porque los alumnos tengan la tranquilidad necesaria para el estudio, ayudándoles a resolver sus problemas económicos.

ALUMNOS QUE HAN OBTENIDO EMPLEO A TRAVES DE LA
BOLSA DE TRABAJO DE LA U.N.A.M.
1961

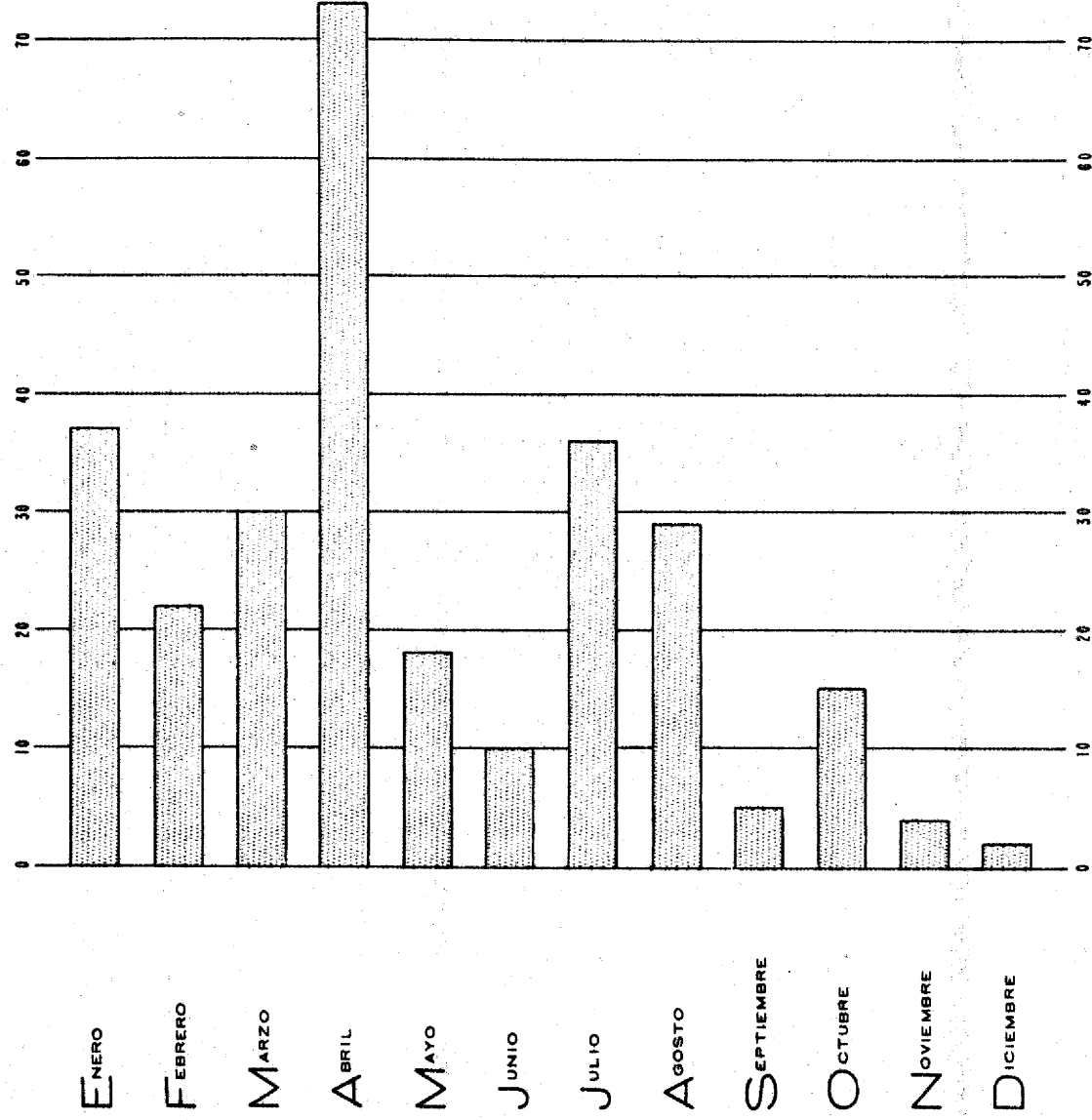

FACULTADES Y ESCUELAS	TOTAL DE ALUMNOS BECADOS	INSTITUCION O PERSONA QUE LE OTORGA LA BECA						
		U.N.A.M. (1)	NACIONAL			Institución Extranjera	PERSONA	
			Oficial	Semi-Oficial	Privada		Mexicana	Extranjera
U. N. A. M.....	1 496	377	519	166	171	121	102	40
FACULTADES.....	892	180	294	130	100	89	68	31
ESCUELAS PROFESIONALES.....	393	102	149	26	50	30	27	9
ESCUELA NACIONAL PREPARATORIA.....	210	94	76	10	21	2	7	—
Facultad de Ciencias.....	33	14	9	—	5	5	—	—
Facultad de Derecho.....	146	42	51	8	24	6	15	—
Facultad de Filosofía y Letras.....	47	14	9	—	6	16	—	2
Facultad de Ingeniería.....	165	30	67	28	21	8	8	3
Facultad de Medicina.....	501	80	158	94	44	54	45	26
Escuela Nacional de Arquitectura.....	34	6	14	—	7	3	1	3
Escuela Nacional de Artes Plásticas.....	11	2	2	—	2	2	1	—
Escuela Nacional de Ciencias Políticas y Sociales.....	15	5	5	—	1	2	2	—
Escuela Nacional de Ciencias Químicas.....	65	6	22	7	9	5	15	1
Escuela Nacional de Comercio y Administración.....	58	21	15	4	12	5	—	1
Escuela Nacional de Economía.....	54	12	19	2	11	8	1	1
Escuela Nacional de Enfermería y Obstetricia.....	19	—	6	9	4	—	—	—
Escuela Nacional de Medicina Veterinaria y Zootecnia.....	77	29	40	2	3	2	—	1
Escuela Nacional de Música.....	10	—	7	—	—	—	3	—
Escuela Nacional de Odontología.....	50	21	19	—	1	3	4	2
Plantel Número 1.....	38	15	21	—	2	—	—	—
Plantel Número 2.....	32	26	2	2	2	—	—	—
Plantel Número 3.....	21	6	6	—	7	—	2	—
Plantel Número 4.....	26	11	9	1	—	—	5	—
Plantel Número 5.....	56	22	22	2	8	2	—	—
Plantel Número 6.....	16	5	10	1	—	—	—	—
Plantel Número 7.....	21	9	6	4	2	—	—	—
Instituto de Química.....	1	1	—	—	—	—	—	—

* Se incluye el Instituto de Química.

(1) Sólo se les concede exención parcial o total en el pago de la colegiatura.

Las becas se conceden en mayor cantidad por el Gobierno Nacional; con ligera diferencia en número, por la Universidad; en cantidad considerablemente menor, proceden de instituciones semioficiales, nacionales o empresas privadas del país; en menor cuantía son de origen institucional extranjero.

ALUMNOS BECADOS EN 1961

PERSONA O INSTITUCION QUE OTORGA LA BECA

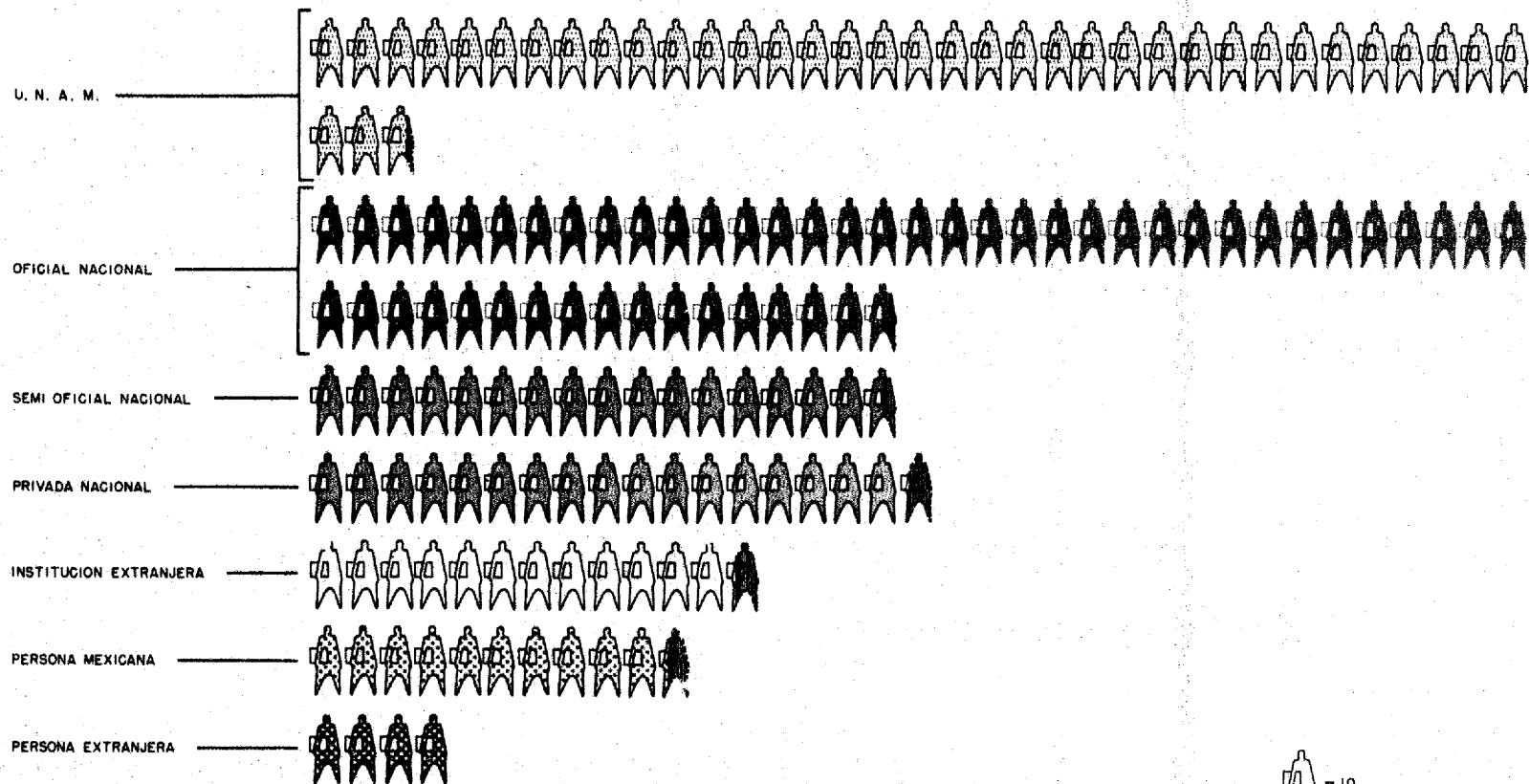

= 10

43.—C O N O C I M I E N T O D E I D I O M A S E X T R A N J E R O S. 1 9 6 1

FACULTADES Y ESCUELAS	TOTAL	LENGUAS VIVAS						LENGUAS MUERTAS		OTROS IDIOMAS
		Alemán	Francés	Inglés	Italiano	Portu- gués	Ruso	Griego	Latin	
U. N. A. M.*.....	81 787	1 484	17 766	52 893	5 207	246	174	1 044	1 948	1 025
FACULTADES.....	36 317	790	9 370	21 578	2 201	129	98	539	1 088	524
ESCUELAS PROFESIONALES.....	23 476	505	5 392	14 786	1 765	76	62	178	367	345
ESCUELA NACIONAL PREPARATORIA.....	21 987	188	3 002	16 527	1 241	41	14	326	492	156
Facultad de Ciencias.....	1 711	73	413	1 023	114	5	23	8	10	42
Facultad de Derecho.....	9 505	108	2 644	5 066	576	32	11	309	712	47
Facultad de Filosofía y Letras.....	3 541	122	874	1 852	370	26	18	69	116	94
Facultad de Ingeniería.....	8 623	260	1 339	6 257	472	16	21	42	59	157
Facultad de Medicina.....	12 937	227	4 100	7 380	669	50	25	111	191	184
Escuela Nacional de Arquitectura.....	5 425	101	1 412	3 330	403	23	13	20	31	92
Escuela Nacional de Artes Plásticas.....	470	1	103	313	33	2	—	3	4	11
Escuela Nacional de Ciencias Políticas y Sociales.....	1 204	54	355	561	147	7	5	20	35	20
Escuela Nacional de Ciencias Químicas.....	3 394	114	547	2 463	164	6	14	13	24	49
Escuela Nacional de Comercio y Administración.....	6 529	98	1 376	4 239	524	15	7	56	132	82
Escuela Nacional de Economía.....	2 669	44	690	1 582	204	10	8	29	77	25
Escuela Nacional de Enfermería y Obstetricia.....	200	1	26	168	2	2	1	—	—	—
Escuela Nacional de Medicina Veterinaria y Zootecnia.....	1 355	24	362	834	93	5	1	11	13	12
Escuela Nacional de Música.....	734	47	148	375	113	2	9	6	26	8
Escuela Nacional de Odontología.....	1 496	21	373	921	82	4	4	20	25	46
Plantel Número 1.....	2 621	25	369	1 978	126	—	2	34	37	50
Plantel Número 2.....	1 995	19	226	1 618	91	—	—	14	17	10
Plantel Número 3.....	2 337	8	303	1 765	82	10	3	66	84	16
Plantel Número 4.....	2 150	16	241	1 649	125	2	2	47	53	15
Plantel Número 5.....	7 053	61	1 016	5 260	430	16	3	76	154	37
Plantel Número 6.....	2 162	12	279	1 655	120	2	1	38	46	9
Plantel Número 7.....	3 669	47	568	2 602	267	11	3	51	101	19
Instituto de Química.....	7	1	2	2	—	—	—	1	1	—

* Se incluye el Instituto de Química.

NOTA: Un alumno está computado tantas veces como idiomas conoce.

La gráfica de totales sobre el conocimiento de idiomas extranjeros, indica que existe un interés especial por el uso de las lenguas vivas, si bien ese conocimiento varía y no se puede decir que las lenguas extranjeras sean de uso común en la Universidad de México.

La Universidad exige a sus alumnos, como requisito en el estudio de la mayor parte de las carreras que se cursan, las lenguas vivas como materia obligatoria; ello explica el crecido número de alumnos que conocen idiomas.

CONOCIMIENTO DE IDIOMAS EXTRANJEROS -1961-

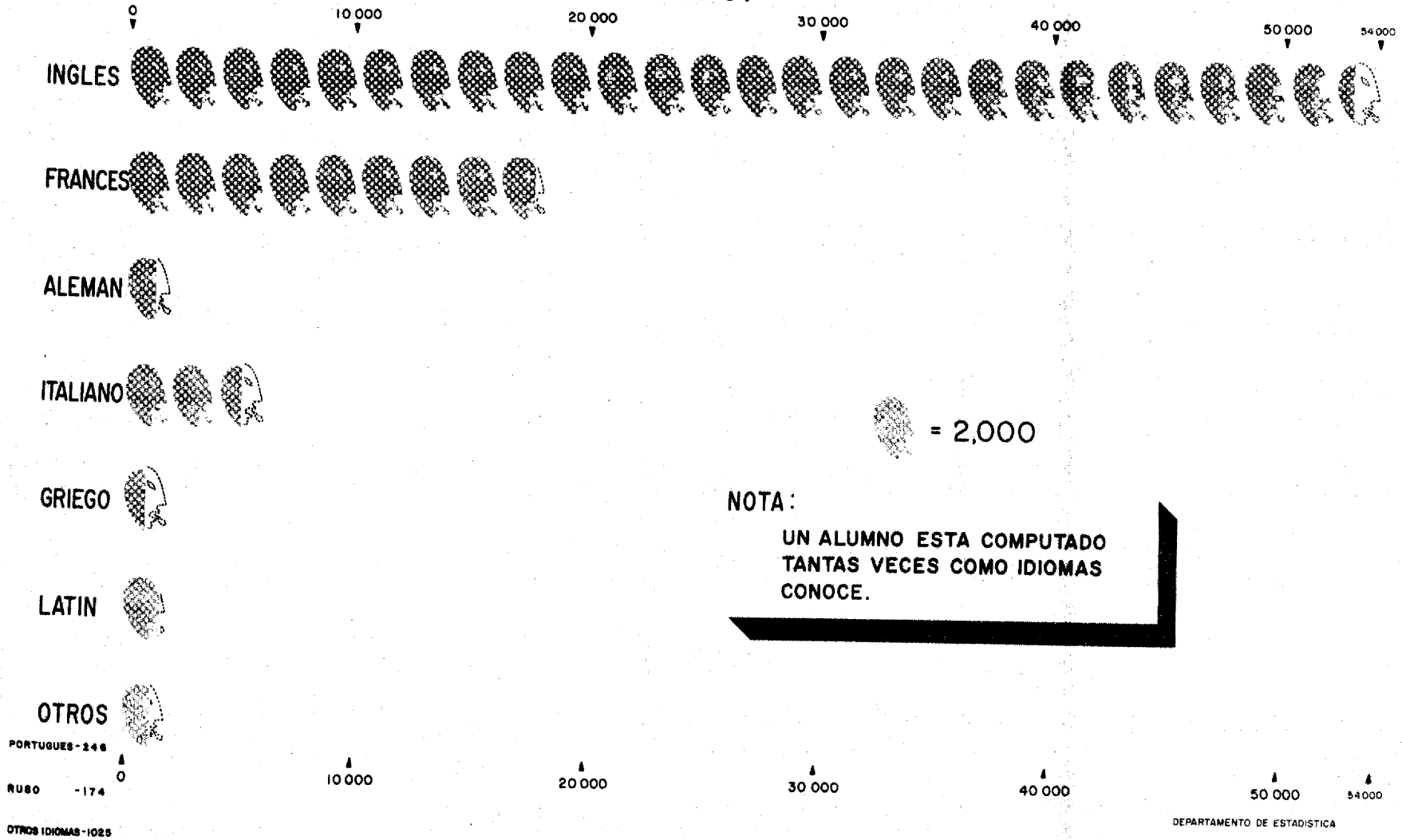

44.—GRADO DE DOMINIO DEL IDIOMA INGLÉS. 1961

FACULTADES Y ESCUELAS	GRADO DE DOMINIO					
	Alumnos que conocen el idioma inglés	Tiene conocimientos elementales	Solo traduce	Traduce y escribe	Traduce y habla	Traduce habla y escribe
U. N. A. M. *	52 893	32 443	4 015	5 160	1 963	9 312
FACULTADES	21 578	10 653	2 489	2 596	1 037	4 803
ESCUELAS PROFESIONALES	14 786	7 721	1 246	1 679	750	3 390
ESCUELA NACIONAL PREPARATORIA	16 527	14 069	280	885	176	1 117
Facultad de Ciencias	1 023	336	177	176	40	294
Facultad de Derecho	5 066	3 018	369	446	268	965
Facultad de Filosofía y Letras	1 852	868	184	180	80	546
Facultad de Ingeniería	6 257	2 557	925	965	329	1 481
Facultad de Medicina	7 380	3 874	834	829	320	1 523
Escuela Nacional de Arquitectura	3 330	1 590	253	345	234	908
Escuela Nacional de Artes Plásticas	313	217	12	18	13	53
Escuela Nacional de Ciencias Políticas y Sociales	561	233	57	80	29	162
Escuela Nacional de Ciencias Químicas	2 463	923	337	446	113	644
Escuela Nacional de Comercio y Administración	4 239	2 430	268	416	198	927
Escuela Nacional de Economía	1 582	920	126	159	69	308
Escuela Nacional de Enfermería y Obstetricia	168	138	10	9	2	9
Escuela Nacional de Medicina Veterinaria y Zootecnia	915	529	119	94	37	136
Escuela Nacional de Música	375	225	11	31	11	97
Escuela Nacional de Odontología	840	516	53	81	44	146
Plantel Núm. 1	1 978	1 650	26	116	20	166
Plantel Núm. 2	1 618	1 433	29	53	14	89
Plantel Núm. 3	1 765	1 539	29	96	17	84
Plantel Núm. 4	1 649	1 442	20	75	22	90
Plantel Núm. 5	5 260	4 313	115	347	60	425
Plantel Núm. 6	1 655	1 561	14	39	8	33
Plantel Núm. 7	2 602	2 131	47	159	35	230
Instituto de Química	2	—	—	—	—	2

* En el total se incluyen los datos del Instituto de Química.

45.—ASOCIACIONES A QUE PERTENECE EL ALUMNO (NACIONALES Y EXTRANJERAS). 1961

FACULTADES Y ESCUELAS	Total	Artes y Letras	Investigación	Políticas	Deportivas	Recreativas	Benéficas	Religiosas	Otras
U. N. A. M. *	41 703	2 579	1 804	2 368	20 809	4 380	2 340	3 942	3 481
FACULTADES...	18 882	1 381	1 084	1 369	8 531	2 063	1 358	1 574	1 522
ESCUELAS PROFESIONALES...	12 792	946	560	707	5 950	1 520	636	1 235	1 238
ESCUELA NACIONAL PREPARATORIA...	10 029	252	160	292	6 328	797	346	1 133	721
Facultad de Ciencias...	750	55	113	23	307	91	37	63	61
Facultad de Derecho...	5 714	518	202	820	2 403	595	332	361	483
Facultad de Filosofía y Letras...	1 435	216	108	80	499	168	96	144	124
Facultad de Ingeniería...	5 024	236	243	181	2 725	596	222	405	416
Facultad de Medicina...	5 959	356	418	265	2 597	613	671	601	438
Escuela Nacional de Arquitectura...	3 368	340	116	104	1 624	451	164	270	299
Escuela Nacional de Artes Plásticas...	319	40	8	12	168	23	10	38	20
Escuela Nacional de Ciencias Políticas y Sociales...	639	72	41	122	207	61	34	46	56
Escuela Nacional de Ciencias Químicas...	1 920	92	130	46	936	225	87	216	188
Escuela Nacional de Comercio y Administración...	3 205	170	82	173	1 527	430	152	332	339
Escuela Nacional de Economía...	1 507	119	108	196	674	135	69	75	131
Escuela Nacional de Enfermería y Obstetricia...	106	3	1	2	35	7	11	34	13
Escuela Nacional de Medicina Veterinaria y Zootecnia...	793	39	37	24	430	84	38	76	65
Escuela Nacional de Música...	223	26	4	6	33	27	13	45	69
Escuela Nacional de Odontología...	712	45	33	22	316	77	58	103	58
Plantel Núm. 1...	1 082	22	21	36	668	89	48	121	77
Plantel Núm. 2...	1 559	43	18	37	1 006	110	37	206	102
Plantel Núm. 3...	1 033	23	15	34	672	77	37	99	76
Plantel Núm. 4...	886	29	14	25	584	67	27	88	52
Plantel Núm. 5...	3 047	74	41	76	1 901	266	109	351	229
Plantel Núm. 6...	865	18	9	27	558	66	30	87	70
Plantel Núm. 7...	1 557	43	42	57	939	122	58	181	115

NOTA: Un alumno está computado tantas veces como Asociaciones pertenece.

El estudiante universitario, además de atender los aspectos académicos propiamente dichos, complementa su educación al desempeñar actividades en las asociaciones de diverso carácter: artísticas, deportivas, recreativas, etcétera. Así se forja la personalidad de cada universitario.

En sus actividades extrauniversitarias el estudiante dedica mayor tiempo a las que ayudan al desarrollo físico.

ASOCIACIONES A QUE PERTENECE EL ALUMNO

- 1961 -

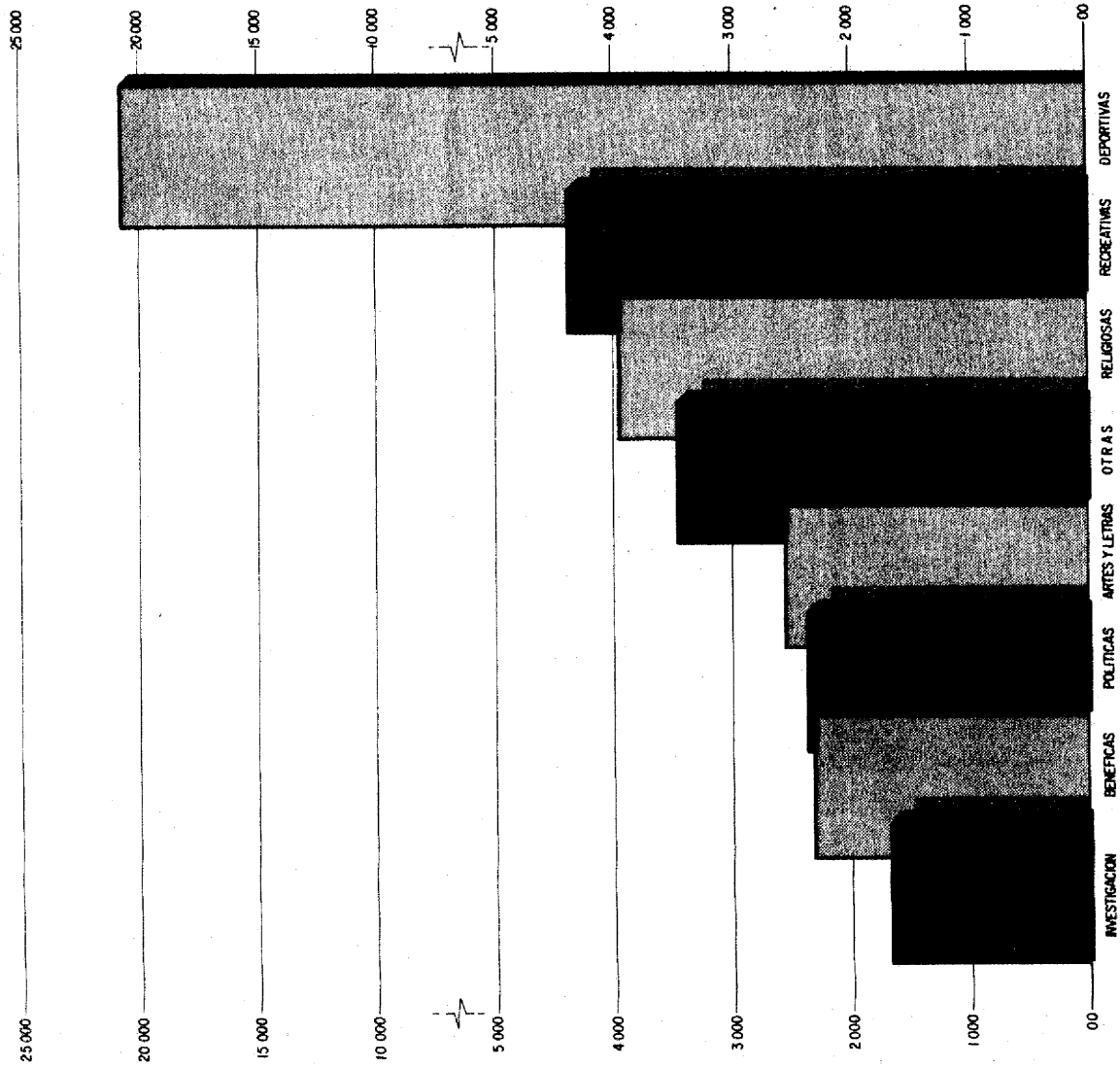

NOTA:
UN ALUMNO ESTA COMPUTADO TANTAS VECES
COMO A ASOCIACIONES PERTENEZCA.

46.—ALUMNOS QUE INTERRUMPIERON SUS ESTUDIOS. 1961

FACULTADES Y ESCUELAS	Total de alumnos que interrumpieron sus estudios	CAUSAS DE INTERRUPCIÓN			
		Económicas	Enfermedad	Orfandad	Otras
U. N. A. M.....	12 397	6 445	2 311	197	3 444
FACULTADES.....	5 090	2 794	1 032	65	1 199
ESCUELAS PROFESIONALES.....	3 165	1 647	595	37	886
ESCUELA NACIONAL PREPARATORIA.....	4 142	2 004	684	95	1 359
Facultad de Ciencias.....	237	143	35	2	57
Facultad de Derecho.....	1 690	966	368	15	341
Facultad de Filosofía y Letras.....	454	169	83	5	197
Facultad de Ingeniería.....	1 402	839	214	14	335
Facultad de Medicina.....	1 307	677	332	29	269
Escuela Nacional de Arquitectura.....	665	326	123	6	210
Escuela Nacional de Artes Plásticas.....	189	105	23	...	61
Escuela Nacional de Ciencias Políticas y Sociales.....	166	77	25	1	63
Escuela Nacional de Ciencias Químicas.....	341	178	67	9	87
Escuela Nacional de Comercio y Administración.....	846	470	158	11	207
Escuela Nacional de Economía.....	423	229	77	3	114
Escuela Nacional de Enfermería y Obstetricia.....	60	30	17	2	11
Escuela Nacional de Medicina Veterinaria y Zootecnia.....	218	117	52	2	47
Escuela Nacional de Música.....	121	55	26	1	39
Escuela Nacional de Odontología.....	136	60	27	2	47
Plantel Núm. 1.....	181	47	52	3	79
Plantel Núm. 2.....	581	265	125	8	183
Plantel Núm. 3.....	856	498	80	24	254
Plantel Núm. 4.....	411	206	50	11	144
Plantel Núm. 5.....	1 041	498	187	21	335
Plantel Núm. 6.....	388	159	75	15	139
Plantel Núm. 7.....	684	331	115	13	225

NOTA: Las cifras presentadas fueron captadas en la Inscripción de 1961 y se refiere a años anteriores.

En la inscripción de 1961 en las diferentes Facultades y Escuelas de esta Universidad, 12 397 fueron los alumnos que manifestaron haber interrumpido sus estudios en años anteriores por diversas causas, entre las cuales destaca primordialmente, la de carácter económico.

ALUMNOS QUE INTERRUMPIERON SUS ESTUDIOS — 1961 —

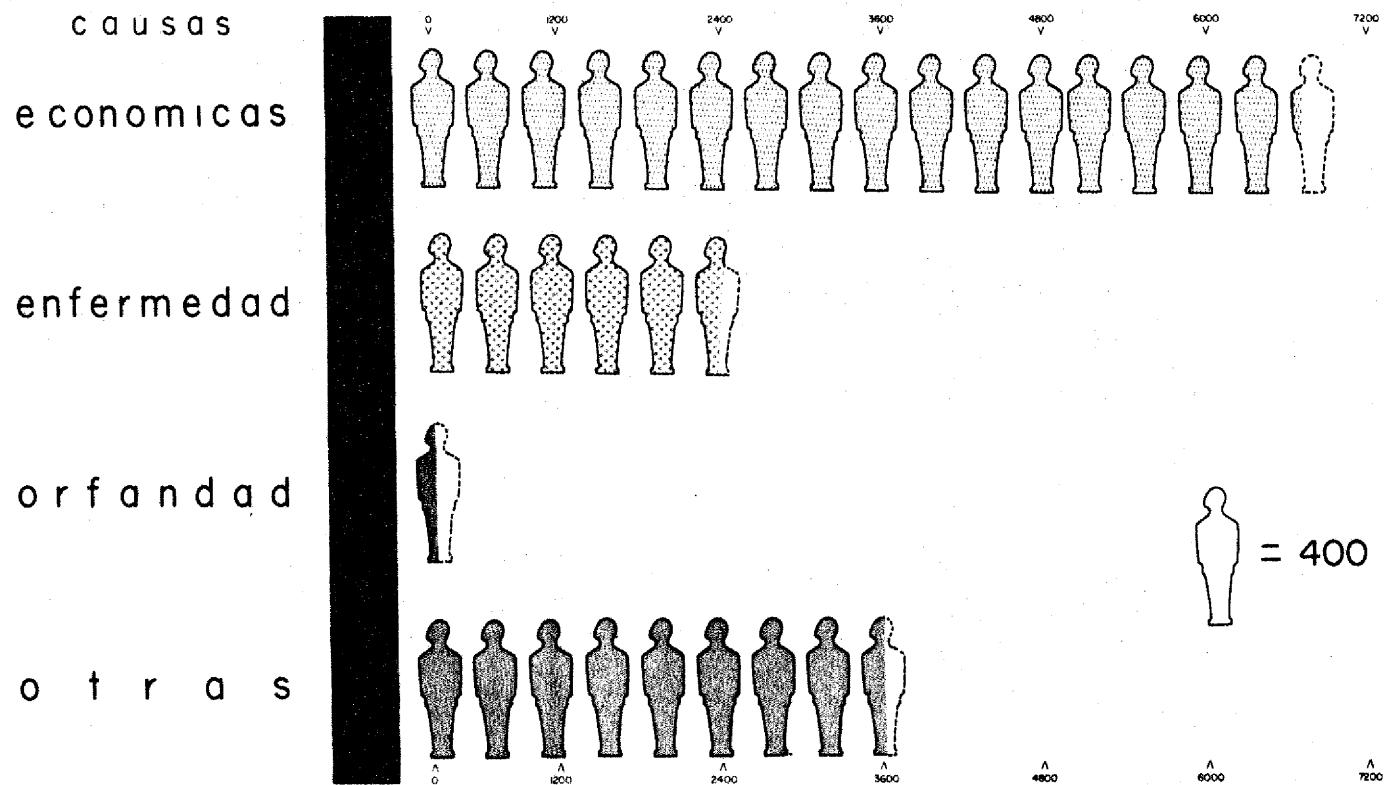

TOTAL DE ALUMNOS: 12,397

c) PERSONAL DE LA U. N. A. M.

Resumen	252
Personal docente	254
Personal de investigación	255
Personal profesional	255
Personal de confianza	256
Personal administrativo	256
Personal auxiliar de Administración	257
Personal especializado	257
Personal obrero	258

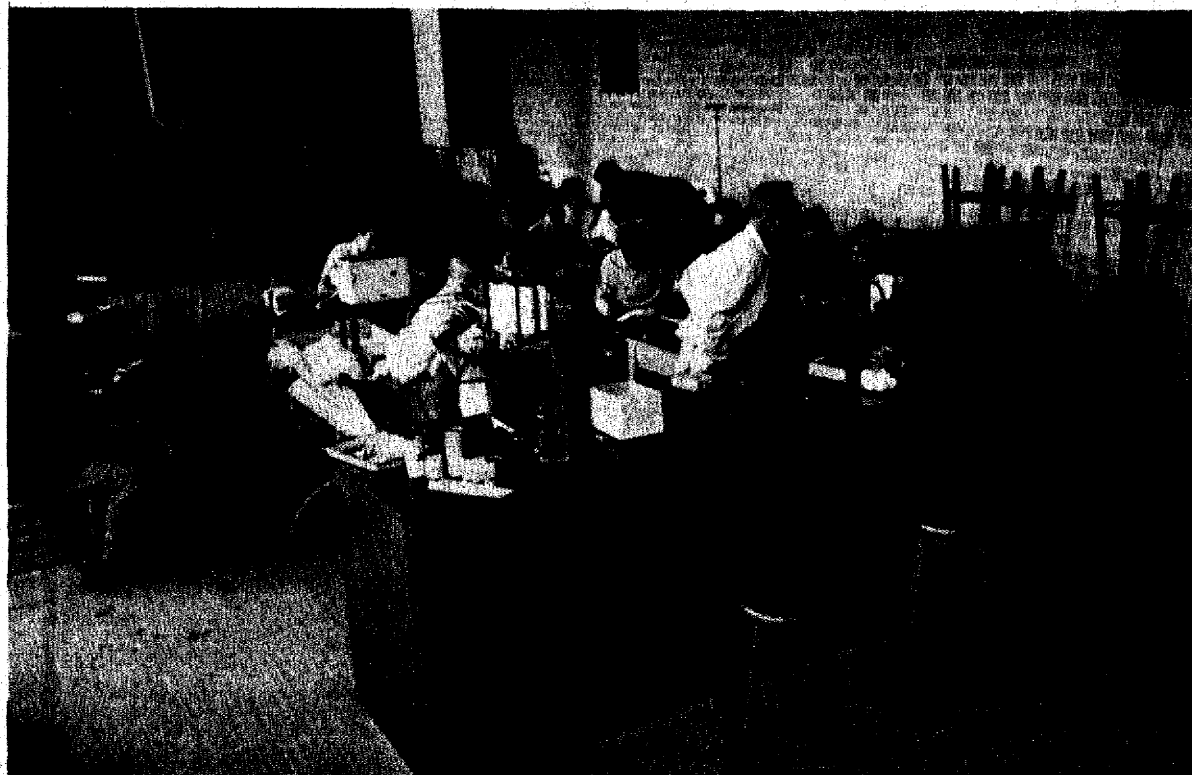

47.—R E S U M E N. 1 9 6 1

P E R S O N A L	PERSONAS FÍSICAS		
	Total	Hombres	Mujeres
U. N. A. M.	11 036	8 791	2 245
Docente	6 214	5 256	958
De investigación	470	360	110
Profesional	116	64	52
De confianza	128	115	13
Administrativo	1 130	491	639
Auxiliar de Administración	1 456	1 351	105
Especializado	1 011	643	368
Obrero	511	511	—

FUENTE: Cifras correspondientes a las nóminas del 15 de julio de 1961.

Para atender a los 67 967 individuos de la población escolar, la Universidad da trabajo a 11 036 personas de las cuales 6 214 que representan el 57%, se dedican a desarrollar actividades de orden docente; 470 que representan el 4% tienen funciones de investigación y 4 352 son empleados que proporcionalmente atienden a 16 alumnos cada uno. De ellos se dedican a la Administración un 10%, un 9% son especializados, el 1% es personal profesional, el 1% es personal de confianza, 13% son Auxiliares de Administración, quienes junto con el personal obrero con un 5% atienden las necesidades de los edificios, campos deportivos, aseo de calles, conservación de espacios verdes de la Universidad, etcétera.

PERSONAL DE LA UNIVERSIDAD NACIONAL AUTONOMA DE MEXICO

1961

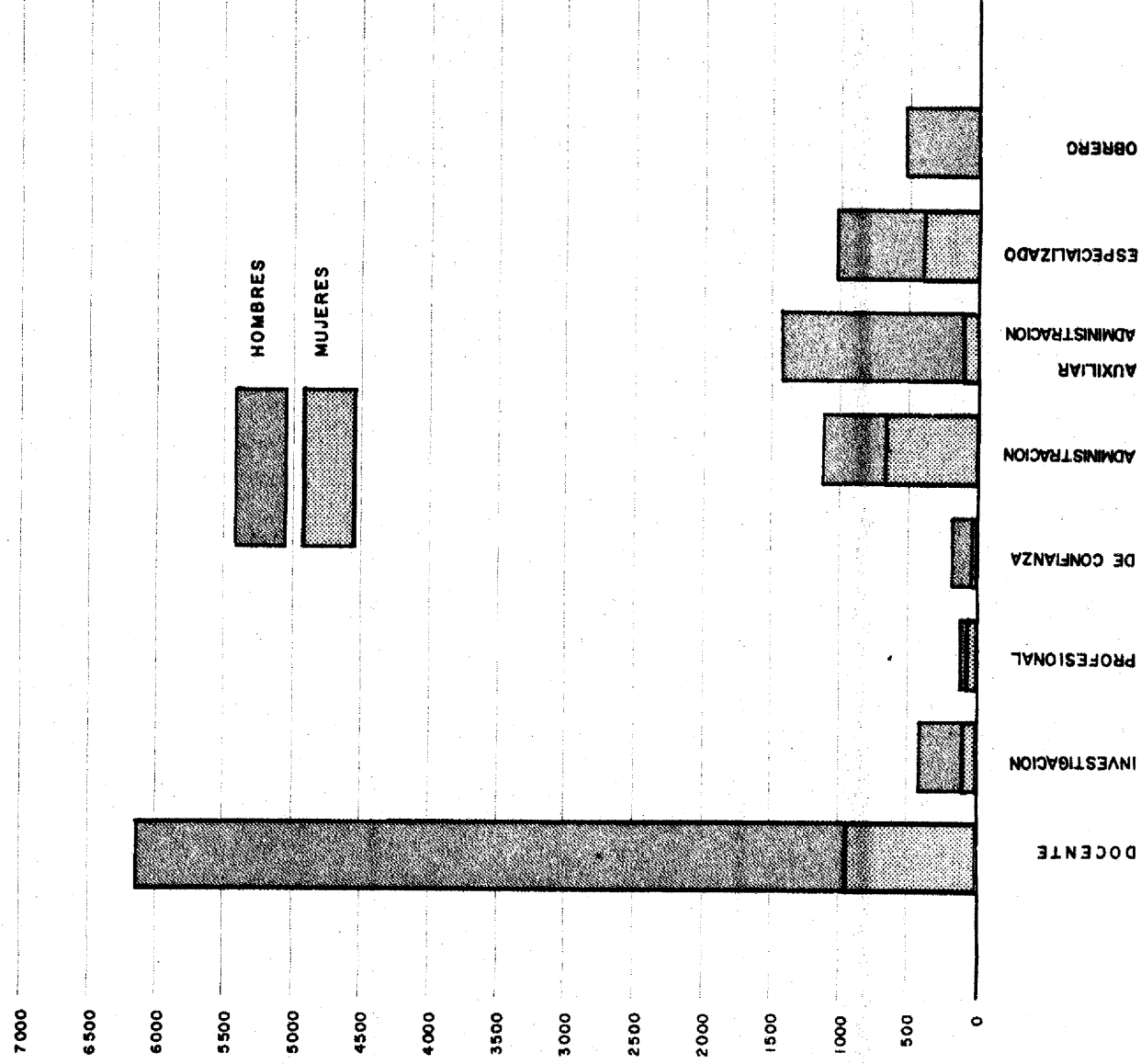

FACULTADES Y ESCUELAS	PERSONAS FÍSICAS		
	Total	Hombres	Mujeres
U. N. A. M. *	6 214	5 256	958
FACULTADES	2 421	2 249	172
ESCUELAS PROFESIONALES	1 835	1 597	238
ESCUELA NACIONAL PREPARATORIA	1 862	1 331	531
Facultad de Ciencias	159	125	34
Facultad de Derecho	328	314	14
Facultad de Filosofía y Letras	258	200	58
Facultad de Ingeniería	445	440	5
Facultad de Medicina	1 231	1 170	61
Escuela Nacional de Arquitectura	425	415	10
Escuela Nacional de Artes Plásticas	76	71	5
Escuela Nacional de Ciencias Políticas y Sociales	104	88	16
Escuela Nacional de Ciencias Químicas	257	193	64
Escuela Nacional de Comercio y Administración	298	273	25
Escuela Nacional de Economía	245	219	26
Escuela Nacional de Enfermería y Obstetricia	66	38	28
Escuela Nacional de Medicina Veterinaria y Zootecnia	79	69	10
Escuela Nacional de Música	104	63	41
Escuela Nacional de Odontología	181	168	13
Dirección General de Preparatorias	21	20	1
Plantel Núm. 1	243	195	48
Plantel Núm. 2	319	215	104
Plantel Núm. 3	237	190	47
Plantel Núm. 4	216	172	44
Plantel Núm. 5	372	228	144
Plantel Núm. 6	193	131	62
Plantel Núm. 7	261	180	81
Instituto de Química	10	9	1
Departamento de Educación Física	86	70	16

* Se incluye el Instituto de Química y el Departamento de Educación Física.
FUENTE: Cifras correspondientes a las nóminas del 15 de julio de 1961.

49.—PERSONAL DE INVESTIGACIÓN. 1961

R A M O S	PERSONAS FÍSICAS		
	Total	Hombres	Mujeres
U. N. A. M.....	470	360	110
FACULTADES.....	73	60	13
ESCUELAS PROFESIONALES.....	34	28	6
INSTITUTOS DE INVESTIGACIÓN.....	363	272	91
Facultad de Ciencias.....	1	1	—
Facultad de Filosofía y Letras.....	7	4	3
Facultad de Ingeniería.....	37	37	—
Facultad de Medicina.....	28	18	10
Escuela Nacional de Comercio y Administración.....	4	4	—
Escuela Nacional de Economía.....	29	23	6
Escuela Nacional de Música.....	1	1	—
Instituto de Biología.....	33	20	13
Instituto de Ciencia Aplicada (*).....	6	6	—
Instituto de Derecho Comparado.....	17	13	4
Centro de Estudios Filosóficos.....	7	7	—
Instituto de Estudios Médicos y Biológicos.....	38	27	11
Instituto de Física.....	37	32	5
Instituto de Geología.....	42	32	10
Instituto de Geografía.....	32	12	20
Instituto de Geofísica.....	34	22	12
Instituto de Historia.....	30	23	7
Instituto de Investigaciones Estéticas.....	14	11	3
Instituto de Investigaciones Sociales.....	14	13	1
Instituto de Matemáticas.....	15	13	2
Instituto de Química.....	19	17	2
Biblioteca Nacional.....	7	6	1
Observatorio Astronómico Nacional.....	18	18	—
Hemeroteca Nacional.....	—	—	—

FUENTE: Cifras correspondientes a las nóminas del 15 de julio de 1961.
 (*) Instituto por Cooperación Internacional.

50.—PERSONAL PROFESIONAL. 1961

R A M O S	PERSONAS FÍSICAS		
	Total	Hombres	Mujeres
U. N. A. M.....	116	64	52
Secretaría General.....	102	53	49
Patronato Universitario.....	1	1	—
Facultad de Medicina.....	7	4	3
Escuela Nacional de Odontología.....	6	6	—

FUENTE: Cifras correspondientes a las nóminas del 15 de julio de 1961.

RAMOS	PERSONAS FÍSICAS		
	Total	Hombres	Mujeres
U. N. A. M.	128	115	13
Rectoría	7	7	—
Secretaría General	41	30	11
Patronato Universitario	7	6	1
Facultades	22	21	1
Escuelas Profesionales	18	18	—
Escuela Nacional Preparatoria	14	14	—
Institutos	15	15	—
Otras Dependencias	4	4	—
Facultad de Ciencias	1	1	—
Facultad de Derecho	13	13	—
Facultad de Filosofía y Letras	2	1	1
Facultad de Ingeniería	3	3	—
Facultad de Medicina	3	3	—
Escuela Nacional de Arquitectura	2	2	—
Escuela Nacional de Artes Plásticas	1	1	—
Escuela Nacional de Ciencias Políticas y Sociales	1	1	—
Escuela Nacional de Ciencias Químicas	2	2	—
Escuela Nacional de Comercio y Administración	1	1	—
Escuela Nacional de Economía	2	2	—
Escuela Nacional de Enfermería y Obstetricia	1	1	—
Escuela Nacional de Medicina Veterinaria y Zootecnia	2	2	—
Escuela Nacional de Música	2	2	—
Escuela Nacional de Odontología	4	4	—
Dirección General de Preparatoria	1	1	—
Plantel Núm. 1	1	1	—
Plantel Núm. 2	2	2	—
Plantel Núm. 3	1	1	—
Plantel Núm. 4	2	2	—
Plantel Núm. 5	1	1	—
Plantel Núm. 6	3	3	—
Plantel Núm. 7	3	3	—
Instituto de Biología	1	1	—
Instituto de Derecho Comparado	1	1	—
Centro de Estudios Filosóficos	1	1	—
Instituto de Estudios Médicos y Biológicos	1	1	—
Instituto de Física	1	1	—
Instituto de Geología	1	1	—
Instituto de Geografía	1	1	—
Instituto de Geofísica	1	1	—
Instituto de Investigaciones Estéticas	1	1	—
Instituto de Investigaciones Sociales	1	1	—
Instituto de Matemáticas	1	1	—
Instituto de Química	1	1	—
Biblioteca Nacional	1	1	—
Observatorio Astronómico Nacional	1	1	—
Hemeroteca Nacional	1	1	—
OTRAS DEPENDENCIAS			
Conservación y Vigilancia	1	1	—
Departamento de Educación Física	3	3	—

FUENTE: Cifras correspondientes a las nóminas del 15 de julio de 1961.

RAMOS	PERSONAS FÍSICAS		
	Total	Hombres	Mujeres
U. N. A. M.	1 130	491	639
Rectoría	21	6	15
Secretaría General	428	144	284
Patronato Universitario	91	54	37
Facultades	175	73	102
Escuelas Profesionales	149	79	70
Escuela Nacional Preparatoria	105	49	56
Institutos	115	46	69
Otras Dependencias	46	40	6
Facultad de Ciencias	10	6	4
Facultad de Derecho	39	18	21
Facultad de Filosofía y Letras	12	3	9
Facultad de Ingeniería	39	20	19
Facultad de Medicina	75	26	49
Escuela Nacional de Arquitectura	18	4	14
Escuela Nacional de Artes Plásticas	14	10	4
Escuela Nacional de Ciencias Políticas y Sociales	9	4	5
Escuela Nacional de Ciencias Químicas	21	10	11
Escuela Nacional de Comercio y Administración	24	15	9
Escuela Nacional de Economía	17	6	11
Escuela Nacional de Enfermería y Obstetricia	7	—	7
Escuela Nacional de Medicina Veterinaria y Zootecnia	15	12	3
Escuela Nacional de Música	8	5	3
Escuela Nacional de Odontología	16	13	3
Dirección General de Preparatoria	15	10	5
Plantel Núm. 1	15	9	6
Plantel Núm. 2	16	8	8
Plantel Núm. 3	12	5	7
Plantel Núm. 4	11	5	6
Plantel Núm. 5	20	7	13
Plantel Núm. 6	8	3	5
Plantel Núm. 7	8	2	6
Centro de Estudios Filosóficos	5	1	4
Instituto de Biología	6	4	2
Instituto de Derecho Comparado	7	—	7
Centro de Estudios Filosóficos	5	1	4
Instituto de Estudios Médicos y Biológicos	7	3	4
Instituto de Física	11	5	6
Instituto de Geología	15	11	4
Instituto de Geografía	2	1	1
Instituto de Geofísica	7	2	5
Instituto de Historia	4	1	3
Instituto de Investigaciones Estéticas	7	1	6
Instituto de Investigaciones Sociales	9	3	6
Instituto de Matemáticas	3	—	3
Instituto de Química	3	2	1
Biblioteca Nacional	14	5	9
Observatorio Astronómico Nacional	4	1	3
Hemeroteca Nacional	11	6	5
OTRAS DEPENDENCIAS			
Conservación y Vigilancia	41	38	3
Departamento de Educación Física	5	2	3

FUENTE: Cifras correspondientes a las nóminas del 15 de julio de 1961.

R A M O S	PERSONAS FÍSICAS		
	Total	Hombres	Mujeres
U. N. A. M.	1 456	1 351	105
Rectoría	21	20	1
Secretaría General	191	169	22
Patronato Universitario	1	1	—
Facultades	322	302	20
Escuelas Profesionales	351	321	30
Escuela Nacional Preparatoria	218	197	21
Institutos	116	110	6
Otras Dependencias	236	231	5
Facultad de Ciencias	31	31	—
Facultad de Derecho	36	35	1
Facultad de Filosofía y Letras	19	17	2
Facultad de Ingeniería	75	73	2
Facultad de Medicina	161	146	15
Escuela Nacional de Arquitectura	55	54	1
Escuela Nacional de Artes Plásticas	33	33	—
Escuela Nacional de Ciencias Políticas y Sociales	7	7	—
Escuela Nacional de Ciencias Químicas	61	56	5
Escuela Nacional de Comercio y Administración	21	21	—
Escuela Nacional de Economía	15	15	—
Escuela Nacional de Enfermería y Obstetricia	14	8	6
Escuela Nacional de Medicina Veterinaria y Zootecnia	48	48	—
Escuela Nacional de Música	11	11	—
Escuela Nacional de Odontología	86	68	18
Dirección General de Preparatoria	14	13	1
Plantel Núm. 1	24	23	1
Plantel Núm. 2	46	42	4
Plantel Núm. 3	27	25	2
Plantel Núm. 4	22	19	3
Plantel Núm. 5	51	46	5
Plantel Núm. 6	14	11	3
Plantel Núm. 7	20	18	2
Instituto de Biología	13	13	—
Instituto de Derecho Comparado	2	2	—
Centro de Estudios Filosóficos	3	3	—
Instituto de Estudios Médicos y Biológicos	15	15	—
Instituto de Física	5	5	—
Instituto de Geología	15	14	1
Instituto de Geografía	5	5	—
Instituto de Geofísica	8	8	—
Instituto de Historia	2	2	—
Instituto de Investigaciones Estéticas	3	3	—
Instituto de Investigaciones Sociales	2	2	—
Instituto de Matemáticas	4	3	1
Instituto de Química	6	3	3
Biblioteca Nacional	14	13	1
Observatorio Astronómico Nacional	9	9	—
Hemeroteca Nacional	10	10	—
OTRAS DEPENDENCIAS			
Conservación y Vigilancia	234	229	5
Departamento de Educación Física	2	2	—

R A M O S	PERSONAS FÍSICAS		
	Total	Hombres	Mujeres
U. N. A. M.	1 011	643	368
Rectoría	10	8	2
Secretaría General	297	181	116
Patronato Universitario	19	10	9
Facultades	168	113	55
Escuelas Profesionales	220	123	97
Escuela Nacional Preparatoria	121	84	37
Institutos	159	108	51
Otras Dependencias	17	16	1
Facultad de Ciencias	22	14	8
Facultad de Derecho	14	10	4
Facultad de Filosofía y Letras	5	2	3
Facultad de Ingeniería	38	32	6
Facultad de Medicina	89	55	34
Escuela Nacional de Arquitectura	9	5	4
Escuela Nacional de Artes Plásticas	16	16	—
Escuela Nacional de Ciencias Políticas y Sociales	6	4	2
Escuela Nacional de Ciencias Químicas	43	36	7
Escuela Nacional de Comercio y Administración	3	—	3
Escuela Nacional de Economía	11	7	4
Escuela Nacional de Enfermería y Obstetricia	—	—	—
Escuela Nacional de Medicina Veterinaria y Zootecnia	51	40	11
Escuela Nacional de Música	5	4	1
Escuela Nacional de Odontología	76	11	65
Dirección General de Preparatoria	2	2	—
Plantel Núm. 1	35	21	14
Plantel Núm. 2	24	16	8
Plantel Núm. 3	20	15	5
Plantel Núm. 4	14	9	5
Plantel Núm. 5	23	18	5
Plantel Núm. 6	3	3	—
Instituto de Biología	8	8	—
Centro de Estudios Filosóficos	3	1	2
Instituto de Estudios Médicos y Biológicos	6	5	1
Instituto de Física	5	4	1
Instituto de Geología	13	11	2
Instituto de Geografía	3	1	2
Instituto de Geofísica	26	19	7
Instituto de Historia	3	3	—
Instituto de Investigaciones Estéticas	—	—	—
Instituto de Investigaciones Sociales	2	1	1
Instituto de Matemáticas	3	—	3
Instituto de Química	3	2	1
Biblioteca Nacional	46	29	17
Observatorio Astronómico Nacional	4	2	2
Hemeroteca Nacional	34	22	12
OTRAS DEPENDENCIAS			
Conservación y Vigilancia	17	16	1

55.—P E R S O N A L O B R E R O . 1 9 6 1

R A M O S	PERSONAS FÍSICAS		
	Total	Hombres	Mujeres
U. N. A. M.	511	511	—
Rectoría.	1	1	—
Secretaría General.	76	76	—
Facultad de Ciencias.	2	2	—
Facultad de Ingeniería.	20	20	—
Facultad de Medicina.	2	2	—
Escuela Nacional de Artes Plásticas.	5	5	—
Escuela Nacional de Ciencias Químicas.	10	10	—
Escuela Nacional de Comercio y Administración.	2	2	—
Dirección General Preparatoria.	9	9	—
Plantel Núm. 2 (*).	2	2	—
Plantel Núm. 4 (*).	1	1	—
Plantel Núm. 5 (*).	10	10	—
Instituto de Biología.	3	3	—
Instituto de Física.	6	6	—
Observatorio Astronómico Nacional.	1	1	—
Conservación y Vigilancia.	361	361	—

FUENTE: Cifras correspondientes a las nóminas del 15 de julio de 1961.

(*) Son planteles de la Escuela Nacional Preparatoria.



ASPECTO FINANCIERO

Presupuesto de ingresos 260

Presupuesto de egresos 260

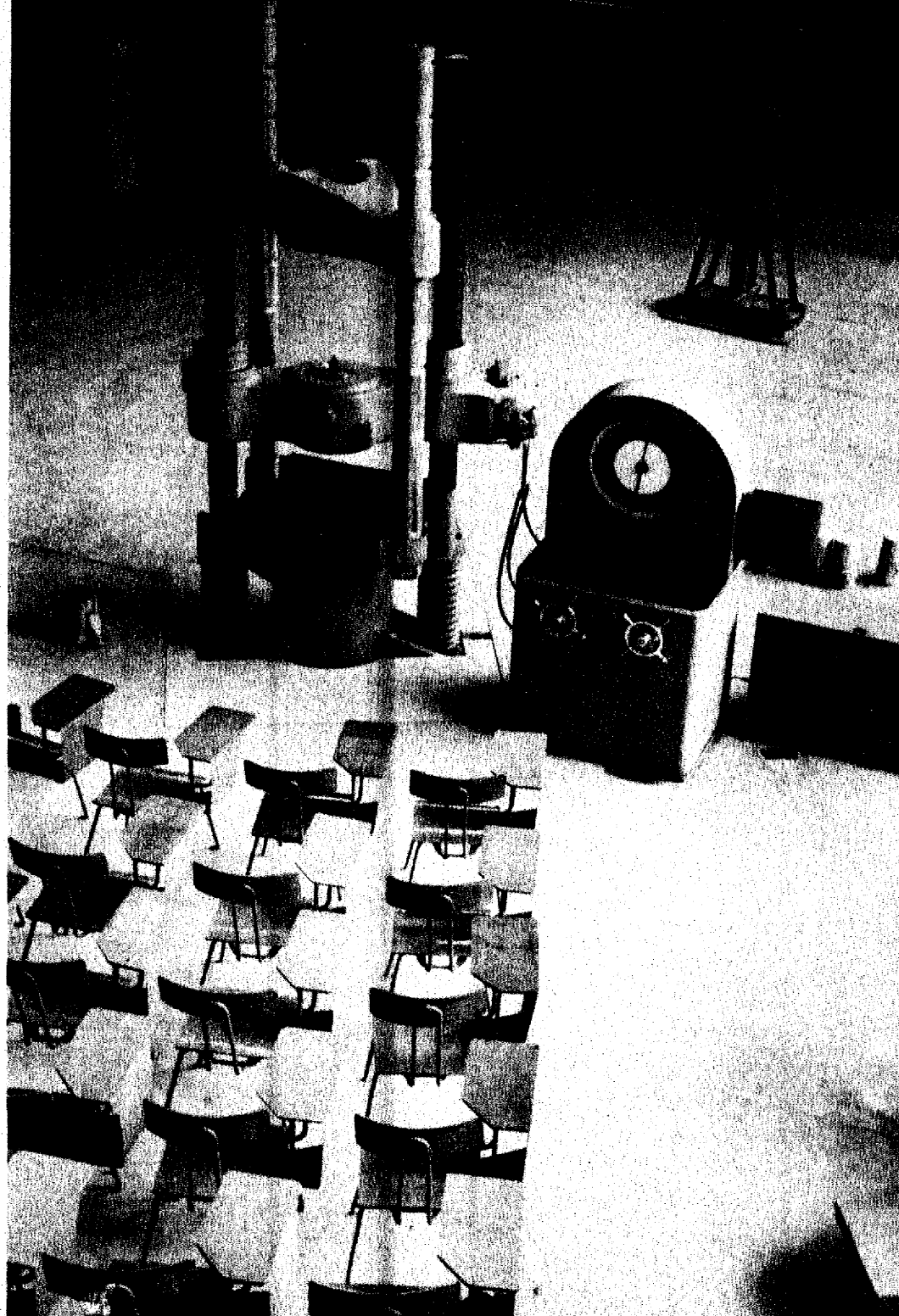

56.—PRESUPUESTO DE INGRESOS. (1961-1962)

CONCEPTOS	Cantidades
Ingresos por Servicios Universitarios.....	17 350 000.00
Subsidio del Gobierno Federal.....	145 293 291.65
Otros Ingresos.....	4 310 000.00
TOTAL.....	166 953 291.65

La Universidad es sostenida con los recursos del Gobierno Federal y adquiere, procedente de los servicios universitarios, el 12% de sus ingresos.

La forma en que distribuye sus entradas significa que da la mayor importancia a los gastos de enseñanza, que son su principal finalidad; en segundo lugar cubre los gastos de administración; a estas partidas siguen en orden de categoría la de inversión y bienes, la de investigación, la de difusión cultural y la de los servicios sociales.

El Estado da un respaldo absoluto a la educación superior porque de ahí recaba los técnicos y profesionales necesarios para el desarrollo económico del país.

57.—P R E S U P U E S T O D E E G R E S O S. 1 9 6 1 - 1 9 6 2

DEPENDENCIAS	I Administración	II Docencia	III Investigación	IV Inversiones en Bienes	V Difusión Cultural y Publicaciones	VI Servicios Sociales y Cooperación a otras Instituciones	VII Servicios Generales y Conservación	TOTAL
TOTAL.....	49 365 957.49	64 495 693.24	12 851 340.92	15 735 508.00	6 919 968.00	4 937 250.00	12 647 574.00	166 953 291.65
Administrativas.....	14 364 648.80	687 057.00	1 132 400.00	1 665 000.00	3 590 968.00	1 408 600.00	2 608 200.00	25 456 873.80
Escuelas y Facultades.....	21 051 433.04	63 653 636.24	1 830 738.56	8 741 570.00	1 571 000.00	1 071 350.00	4 204 800.00	102 124 527.84
Institutos de Investigación.....	4 979 187.40	80 000.00	9 888 202.36	1 384 950.00	1 258 000.00	496 300.00	1 938 950.00	20 025 589.76
Servicios Generales.....	8 970 688.25	75 000.00	—	3 943 988.00	300 000.00	1 961 000.00	3 895 624.00	19 346 300.25

INGRESOS

presupuesto de la universidad nacional autónoma de méxico 1961-1962

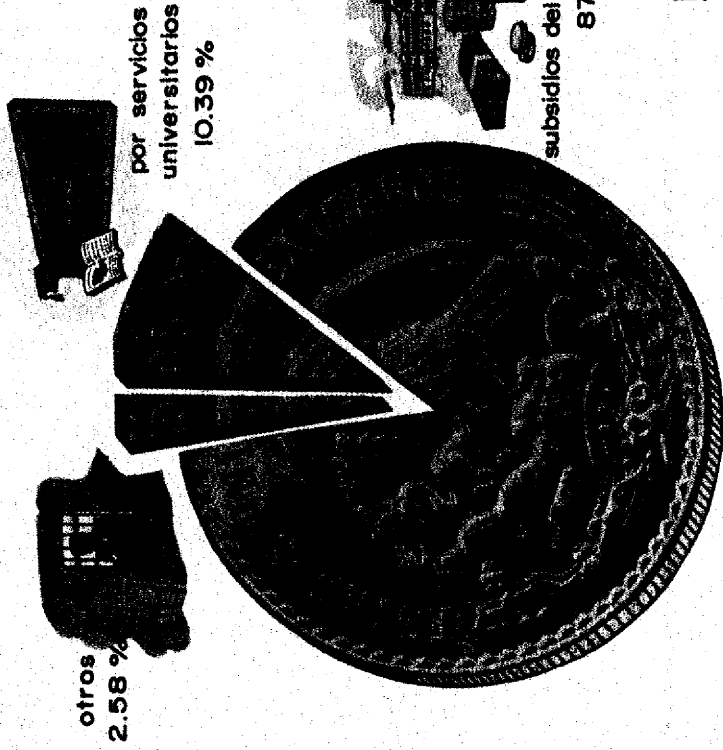

EGRESOS

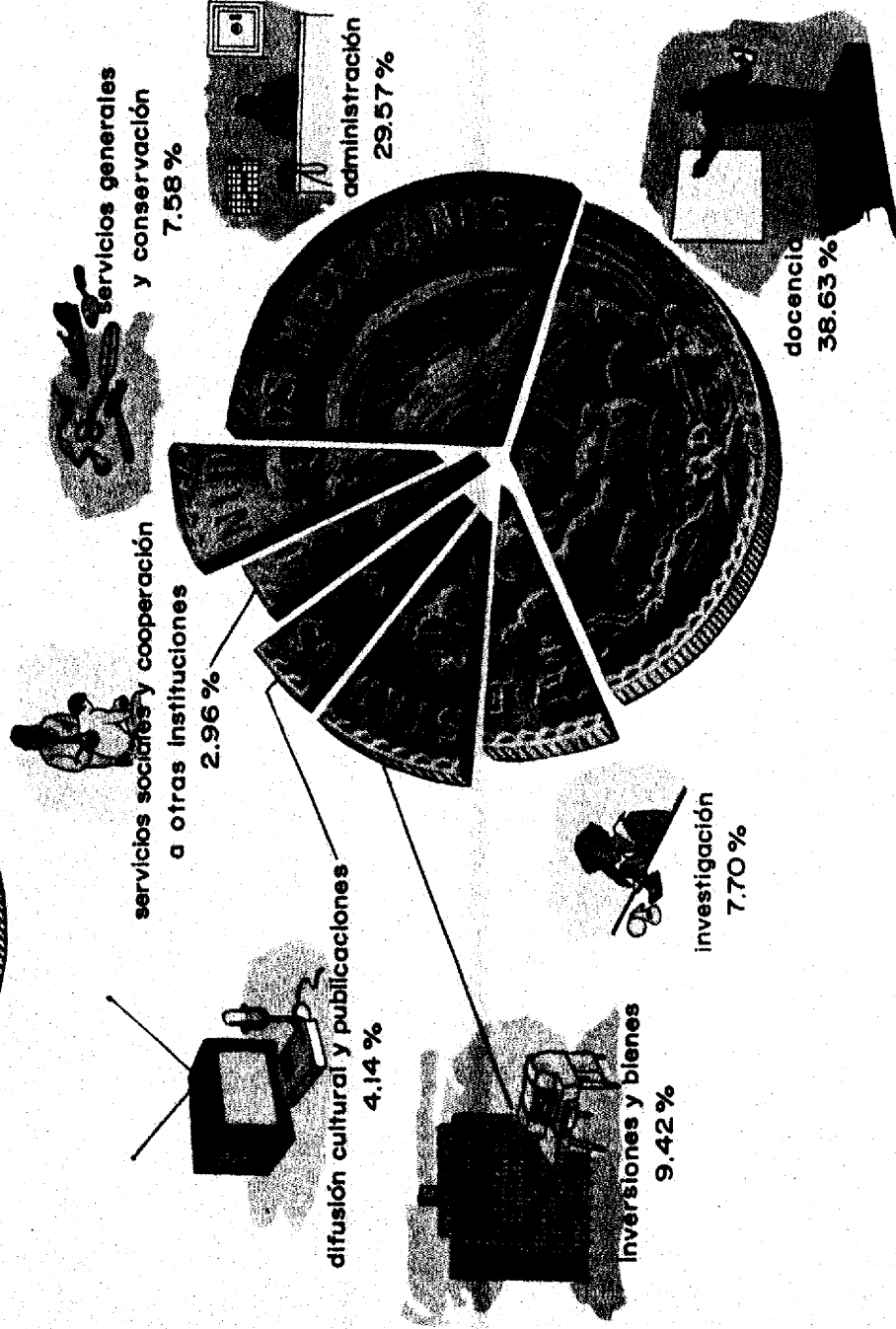



OTRAS ESTADISTICAS

Resumen de las actividades desarrolladas en el Centro de Salud	264
Movimiento de correspondencia de la U. N. A. M.	266
Producción Editorial de la U. N. A. M.	268
Producción de la Imprenta Universitaria	268
Ventas de la Librería Universitaria según su destino	270
Ventas de la Librería Universitaria según la clase de libro	270
Libros donados por la U. N. A. M.	273
Libros donados por la U. N. A. M. (febrero a diciembre)	274
Viajes de Prácticas y Estudios realizados por los alumnos	275
Capacidad de los estacionamientos de la Ciudad Universitaria	281
Superficies verdes de la Ciudad Universitaria	283
Árboles de ornato existentes en el Vivero Alto	285
Árboles de ornato existentes en el Vivero Bajo	285
Árboles frutales existentes en el Vivero Alto	286

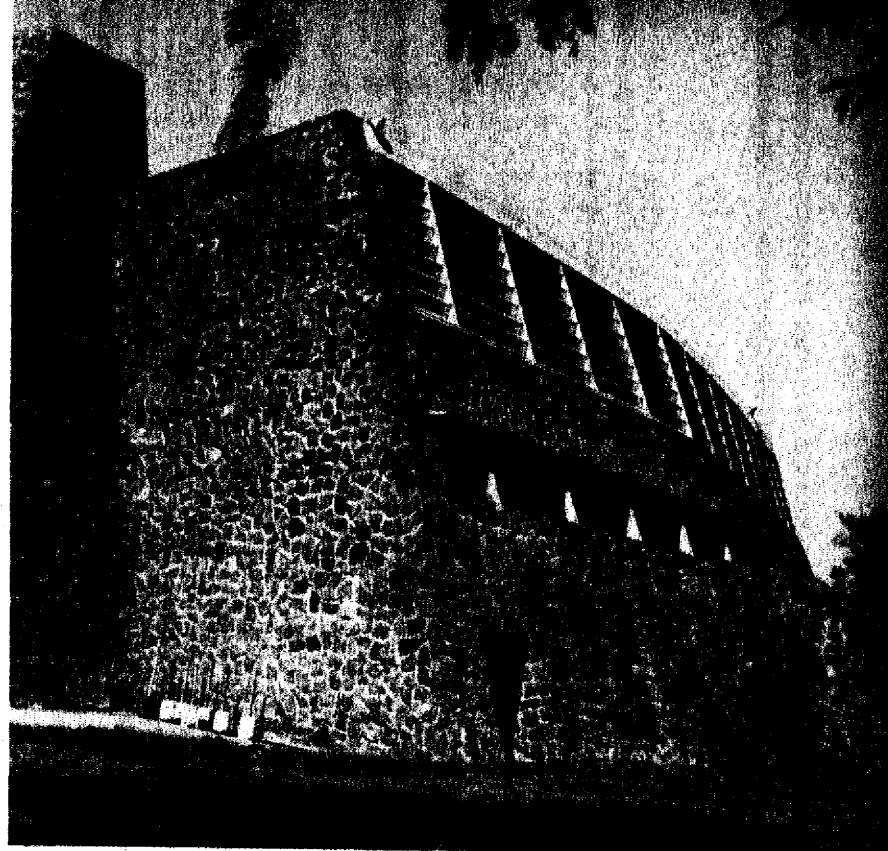

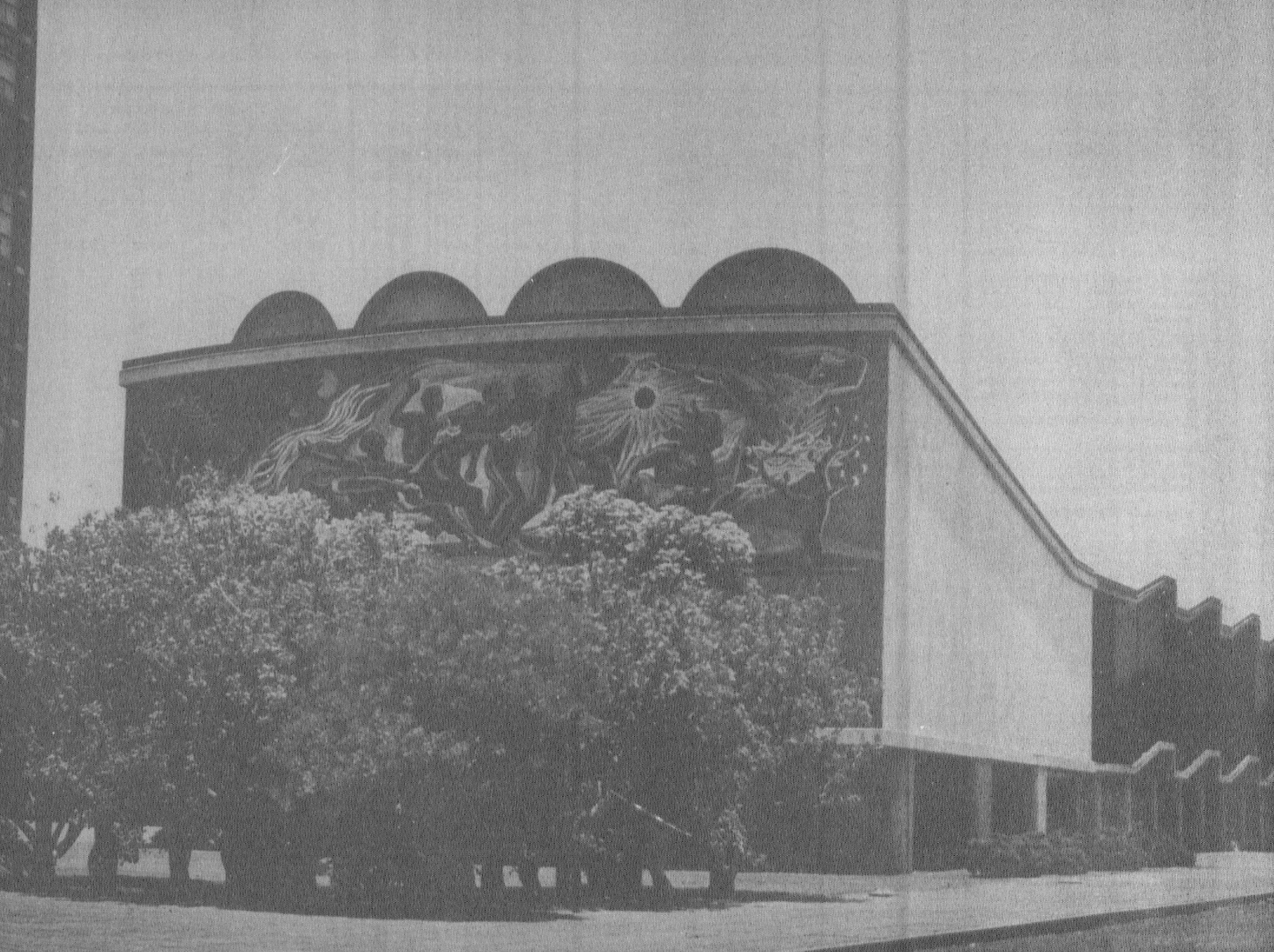

58.—RESUMEN DE LAS ACTIVIDADES DESARROLLADAS EN EL CENTRO DE SALUD DE LA U.N.A.M. 1961

CLASE DE SERVICIO	TOTAL EN EL AÑO				PRIMER SEMESTRE				SEGUNDO SEMESTRE			
	SUMA	Alumnos	Maestros y Empleados	Familiares de Empleados	SUMA	Alumnos	Maestros y Empleados	Familiares de Empleados	SUMA	Alumnos	Maestros y Empleados	Familiares de Empleados
TOTAL.....	81 745	54 757	19 170	7 818	31 881	20 284	7 310	4 287	49 864	34 473	11 860	3 531
CLÍNICA DE LA CIUDAD UNIVERSITARIA..	65 758	43 347	15 686	6 725	30 019	19 503	6 498	4 018	35 739	23 844	9 188	2 707
Consulta General y Especialidades.....	32 111	18 547	8 101	5 463	15 919	8 442	3 763	3 714	16 192	10 105	4 338	1 749
Visitas a Domicilio.....	3 082	—	3 082	—	1 345	—	1 345	—	1 737	—	1 737	—
Exámenes Médicos.....	19 837	19 337	338	162	9 423	9 127	185	111	10 414	10 210	153	51
Curaciones.....	1 326	797	403	126	365	251	77	37	961	546	326	89
Inyecciones.....	1 871	809	998	64	662	314	329	19	1 209	495	669	45
Pequeña Cirugía.....	364	250	91	23	188	117	54	17	176	133	37	6
Toma de Productos.....	6 567	3 402	2 372	793	1 980	1 211	686	83	4 587	2 191	1 686	710
Radiografía Estudios.....	562	205	263	94	137	41	59	37	425	164	204	57
Exámenes de Admisión para Empleados..	321	—	21	—	—	—	—	—	21	—	21	—
Consultas Previas para Hospitalización...	17	—	17	—	—	—	—	—	17	—	17	—
CONSULTORIOS DE EMERGENCIA.....	8 782	4 309	3 440	1 033	1 845	781	797	267	6 937	3 528	2 643	766
Consultas Médicas.....	2 282	685	1 014	583	598	175	244	179	1 684	510	770	404
Curaciones.....	3 429	2 539	619	271	562	417	123	22	2 867	2 122	496	249
Inyecciones.....	2 939	1 001	1 807	131	572	116	430	26	2 367	885	1 377	105
Exámenes Deportivos.....	132	84	—	48	113	73	—	40	19	11	—	8
SANATORIOS SUBROGADOS.....	104	—	44	60	17	—	15	2	87	—	29	58
Partos.....	73	—	27	46	17	—	15	2	56	—	12	44
Intervenciones Quirúrgicas.....	19	—	15	4	—	—	—	—	19	—	15	4
Internado para Tratamientos.....	1	—	1	—	—	—	—	—	1	—	1	—
Estados Grávidos.....	11	—	1	10	—	—	—	—	11	—	1	10
EXÁMENES MÉDICOS DE LA BRIGADA MOVIL.....	7 101	7 101	—	—	—	—	—	—	7 101	7 101	—	—

FUENTE: Cifras proporcionadas por la Dirección del Centro de Salud.

Entre los servicios más importantes que ofrece la Universidad a su población se encuentra el servicio médico en el Centro de Salud. Los estudiantes son quienes han obtenido la mayor cantidad de consultas que casi triplican las proporcionadas al personal docente y administrativo.

No se obliga a que la atención sea dentro del Centro Médico, sino que se posibilita la utilización de los servicios de emergencia en consultas externas. La medicina practicada en el Centro Médico es sobre todo de carácter preventivo, aun cuando sea necesario utilizar la curativa con frecuencia.

RESUMEN DE LAS ACTIVIDADES DESARROLLADAS EN EL CENTRO DE SALUD DE LA UNAM. 1961

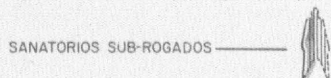
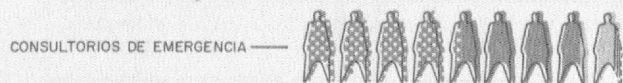
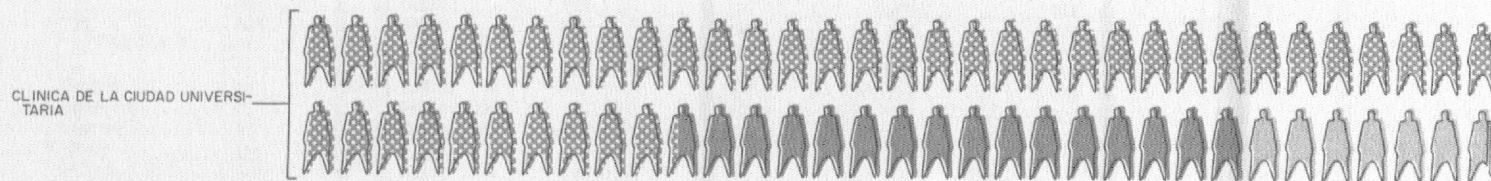

= ALUMNOS



= MAESTROS Y EMPLEADOS



= FAMILIARES DE EMPLEADOS

 = 1000

59.—MOVIMIENTO DE CORRESPONDENCIA DE LA U.N.A.M. 1961

MES	E N T R A D A S — C O R R E O S							
	TOTALES	REGISTRADA		ORDINARIA			TELÉGRAFOS	
		Nacional	Extranjera	Primera	Segunda	Tercera	Nacionales	Extranjeros
TOTAL.....	225 878	3 721	4 205	64 732	46 483	105 708	887	142
Enero.....	15 401	330	376	5 241	4 219	5 195	29	11
Febrero.....	15 951	242	260	5 386	3 773	5 996	266	28
Marzo.....	17 900	272	252	5 655	3 507	8 127	75	12
Abril.....	17 355	275	318	5 216	3 828	7 677	35	6
Mayo.....	27 061	314	332	5 124	4 349	16 902	34	6
Junio.....	17 892	263	388	5 341	2 791	9 019	71	19
Julio.....	21 539	306	369	5 650	4 878	10 296	34	6
Agosto.....	17 425	315	372	5 020	2 979	8 626	107	6
Septiembre.....	18 225	292	368	4 930	4 693	7 892	42	8
Octubre.....	17 625	380	410	5 756	4 166	6 836	66	11
Noviembre.....	19 074	344	402	5 652	3 578	9 034	53	11
Diciembre.....	20 430	388	358	5 761	3 722	10 108	75	18

59.—MOVIMIENTO DE CORRESPONDENCIA DE LA U.N.A.M. 1961

M E S	S A L I D A S — C O R R E O S										
	TOTALES	REGISTRADA		FRANQUICIA ORDINARIA		PORTEADA AÉREA Y ORDINARIA		TELÉGRAFOS		ENTREGAS PERSONALES, MENSAJEROS E INTER-CAMBIO	MOVIMIENTO DE LA BIBLIOTECA CENTRAL A BIBLIOTECA UNIVERSITARIA
		Nacional	Extranjera	D. F.	Interior	Nacionales	Extranjera	Nacionales	Extranjeros		
TOTAL.....	1 571 215	5 054	6 190	1 384 948	36 157	15 642	70 410	4 527	128	(a) 46 533	(b) 1 626
Enero.....	71 119	246	384	60 237	1 294	765	4 222	309	8	2 947	707
Febrero.....	85 897	363	383	67 218	1 365	2 615	7 124	659	23	5 466	681
Marzo.....	84 536	365	208	71 917	2 430	744	4 851	357	6	3 513	145
Abril.....	93 550	714	528	77 554	1 902	1 108	7 077	226	2	4 367	72
Mayo.....	64 877	298	432	55 035	1 255	960	3 547	410	2	2 917	21
Junio.....	125 777	260	546	109 836	2 990	918	6 816	324	1	4 086	—
Julio.....	143 789	485	907	122 451	7 214	931	6 725	290	4	4 782	—
Agosto.....	200 892	703	644	183 265	2 861	1 530	6 096	631	4	5 158	—
Septiembre.....	189 026	310	286	173 884	5 142	957	5 601	273	4	2 569	—
Octubre.....	184 798	654	739	165 669	2 568	2 649	7 197	557	63	4 702	—
Noviembre.....	170 893	333	530	155 873	3 955	1 187	5 063	292	5	3 655	—
Diciembre.....	156 061	323	603	142 009	3 181	1 278	6 091	199	6	2 371	—

(a) Circulares, citatorios, tesis, libros, boletines, carpetas documento, sobre cerrado, revistas, etc.

(b) Servicios temporales prestados por la Oficina de Correspondencia a la Biblioteca Central.

FUENTE: Datos proporcionados por la Oficina de Correspondencia de la Ciudad Universitaria.

El movimiento postal y telegráfico de la Universidad implica un volumen considerable que se relaciona con la labor de difusión y de intercambio que ésta desempeña.

La Universidad no se encierra en sus planteles sino que está abierta para recibir la voz de la nación y del extranjero. Es, en proporción, muy parecido el volumen de entrada al de salida, con lo que se rompe con el tradicional monólogo, para llegar al diálogo con la propia nación y las demás.

MOVIMIENTO DE CORRESPONDENCIA DE LA U. N. A. M. 1961

ENTRADA

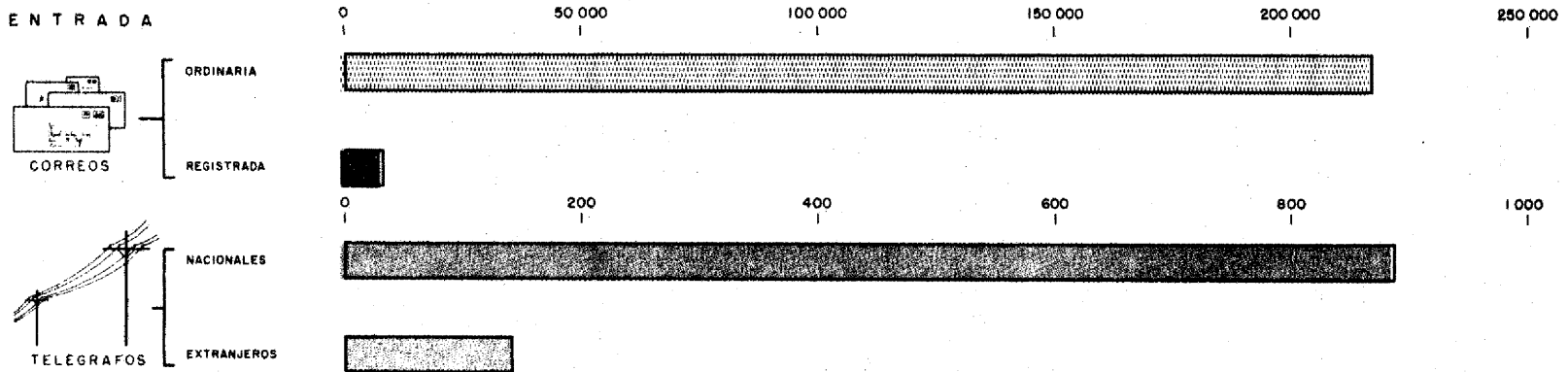

SALIDA

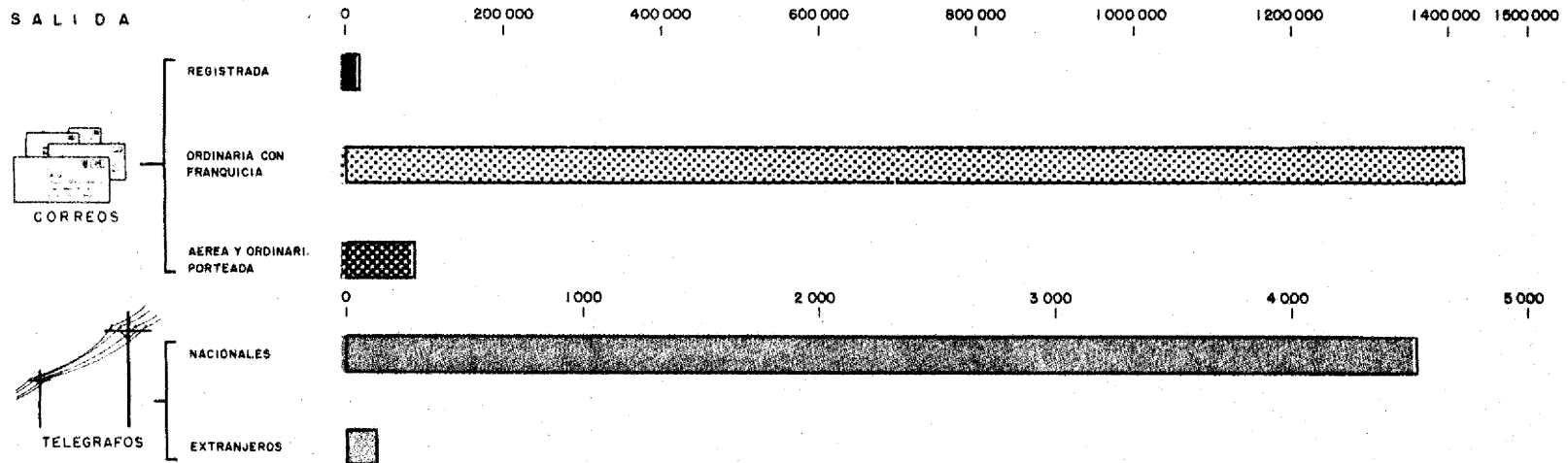

60.—PRODUCCIÓN EDITORIAL. 1961

PRODUCCIÓN	Unidades	Número de Ejemplares
Libros.....	90	222 025
Revistas.....	33	69 150
Folletos.....	127	2 012 030

NOTA: Estas cifras incluyen la producción de la Imprenta Universitaria.

61.—PRODUCCIÓN DE LA IMPRENTA UNIVERSITARIA. 1961

PRODUCCIÓN	Unidades	Número de Ejemplares
TOTAL.....	179	2 008 525
Libros.....	42	102 025
Revistas.....	20	52 900
Folletos.....	117	1 853 600

FUENTE: Dirección General de Publicaciones. Imprenta Universitaria.

La Universidad contribuye a difundir todos los aspectos culturales, dentro y fuera del país, mediante una ininterrumpida labor editorial. Anualmente edita, más o menos, noventa libros con un tiraje de 222 025 volúmenes, más treinta y tres revistas con el de 69 150. En cuanto a folletos, destinados en general a dar informaciones útiles o necesarias a los maestros y alumnos, se imprimen alrededor de 120. Por ejemplo, en 1961, se hicieron 127, que suman un total de 2 012 030 ejemplares. De esta producción, aproximadamente la mitad se ha editado en la Imprenta Universitaria y el resto en imprentas comerciales.

PRODUCCION DE LA IMPRENTA UNIVERSITARIA - 1961 -

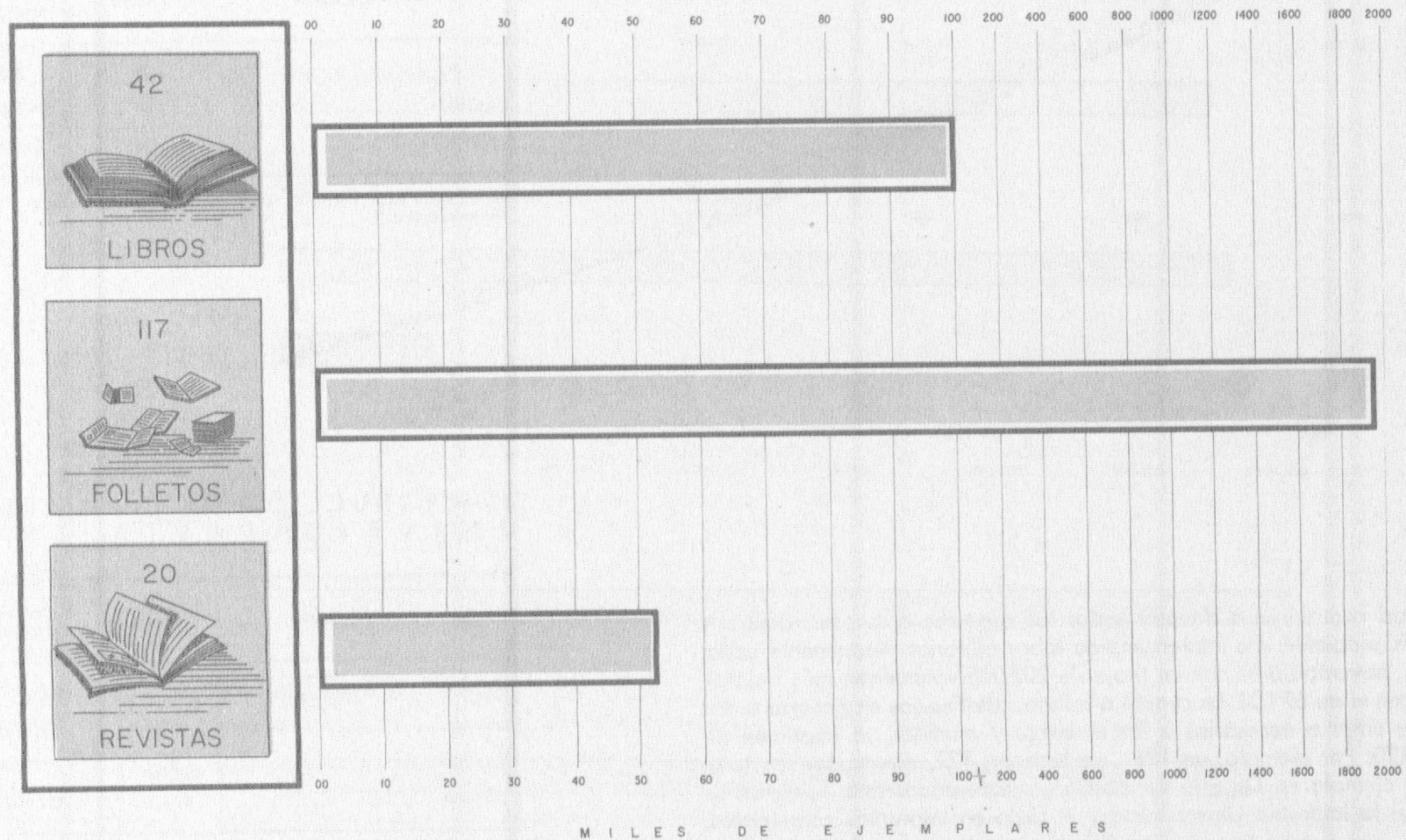

62.—VENTAS DE LA LIBRERÍA UNIVERSITARIA SEGÚN SU DESTINO. 1961

M E S	Ventas de Volúmenes	Distrito Federal	Provincia	Extranjero
Enero.....	3 632	1 553	304	1 775
Febrero.....	4 199	2 408	670	1 121
Marzo.....	6 232	4 352	853	1 027
Abril.....	6 619	3 098	721	2 800
Mayo.....	1 795	1 687	70	38
Junio.....	5 003	2 884	768	1 351
Julio.....	9 915	5 471	698	3 746
Agosto.....	7 477	4 047	586	2 844
Septiembre.....	8 814	5 395	1 105	2 314
Octubre.....	5 303	3 420	582	1 301
Noviembre.....	7 086	4 842	530	1 714
Diciembre.....	5 678	3 628	320	1 730
TOTAL.....	71 753	42 785	7 207	21 761

63.—VENTAS DE LA LIBRERÍA UNIVERSITARIA. SEGÚN LA CLASE DE LIBRO

M E S	Total	Arte y Literatura	Ciencias Físico Naturales	Ciencias Sociales	Idiomas	Matemáticas
Enero.....	3 632	2 979	100	378	93	82
Febrero.....	4 199	3 435	154	258	92	260
Marzo.....	6 232	4 899	279	630	132	292
Abril.....	6 619	5 734	170	443	65	207
Mayo.....	1 795	1 573	16	63	118	25
Junio.....	5 003	3 950	73	397	505	78
Julio.....	9 915	7 511	1 318	384	351	151
Agosto.....	7 477	5 347	244	1 583	141	162
Septiembre.....	8 814	5 585	765	1 776	256	432
Octubre.....	5 303	3 865	207	915	130	186
Noviembre.....	7 086	4 708	210	1 935	107	126
Diciembre.....	5 678	4 105	235	1 026	165	147
SUMA.....	71 753	53 651	3 771	9 988	2 155	2 148

El mercado mejor de los libros editados por la Universidad, es el Distrito Federal; de los mercados extranjeros, el de mayor importancia es el del norte de Sudamérica, al que sigue en menor escala el de la costa del Pacífico del mismo Continente y, ya con muy baja demanda, el de los Estados Unidos.

En el interior del país hay hasta la fecha, muy poca demanda de la producción editorial de la Universidad; sin embargo, superando esta apatía, sobresalen lectores de libros universitarios de carácter técnico; además de que, ya fuera de la Universidad, se está desarrollando notable inquietud por los libros de cultura general.

Por lo que respecta a Europa, podemos decir que en los países que la componen comienzan apenas a interesarse en nuestros libros.

Por la distribución se sabe que los temas que más interesan al público son los de arte y literatura, e inmediatamente después los que tocan al conocimiento de las Ciencias sociales. Muy inferiores son los niveles de ventas de las obras concernientes a ciencias físicas y naturales, idiomas y matemáticas.

VENTAS DE LA LIBRERIA UNIVERSITARIA 1961

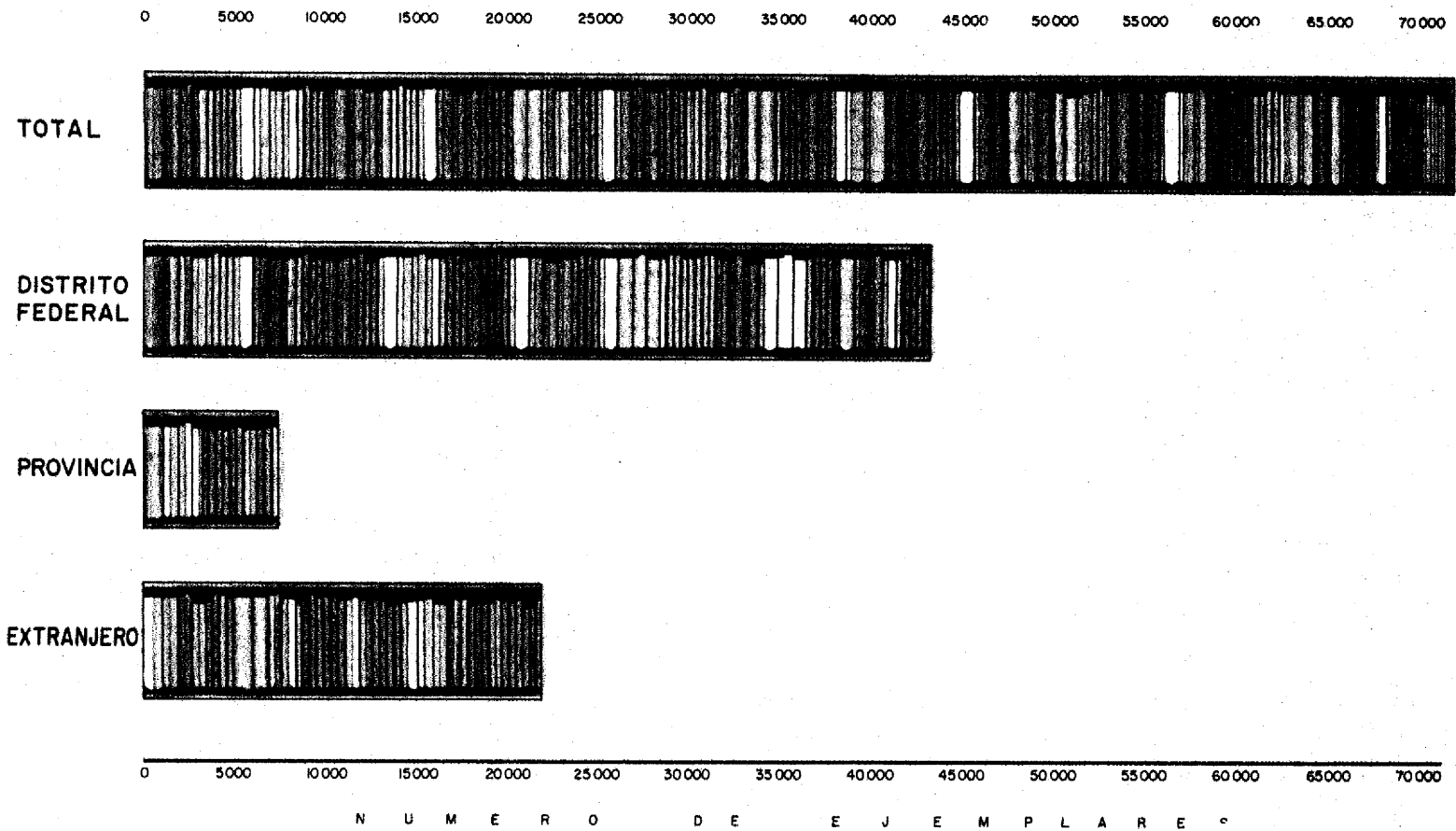

VENTAS DE LA LIBRERIA UNIVERSITARIA — 1961 —

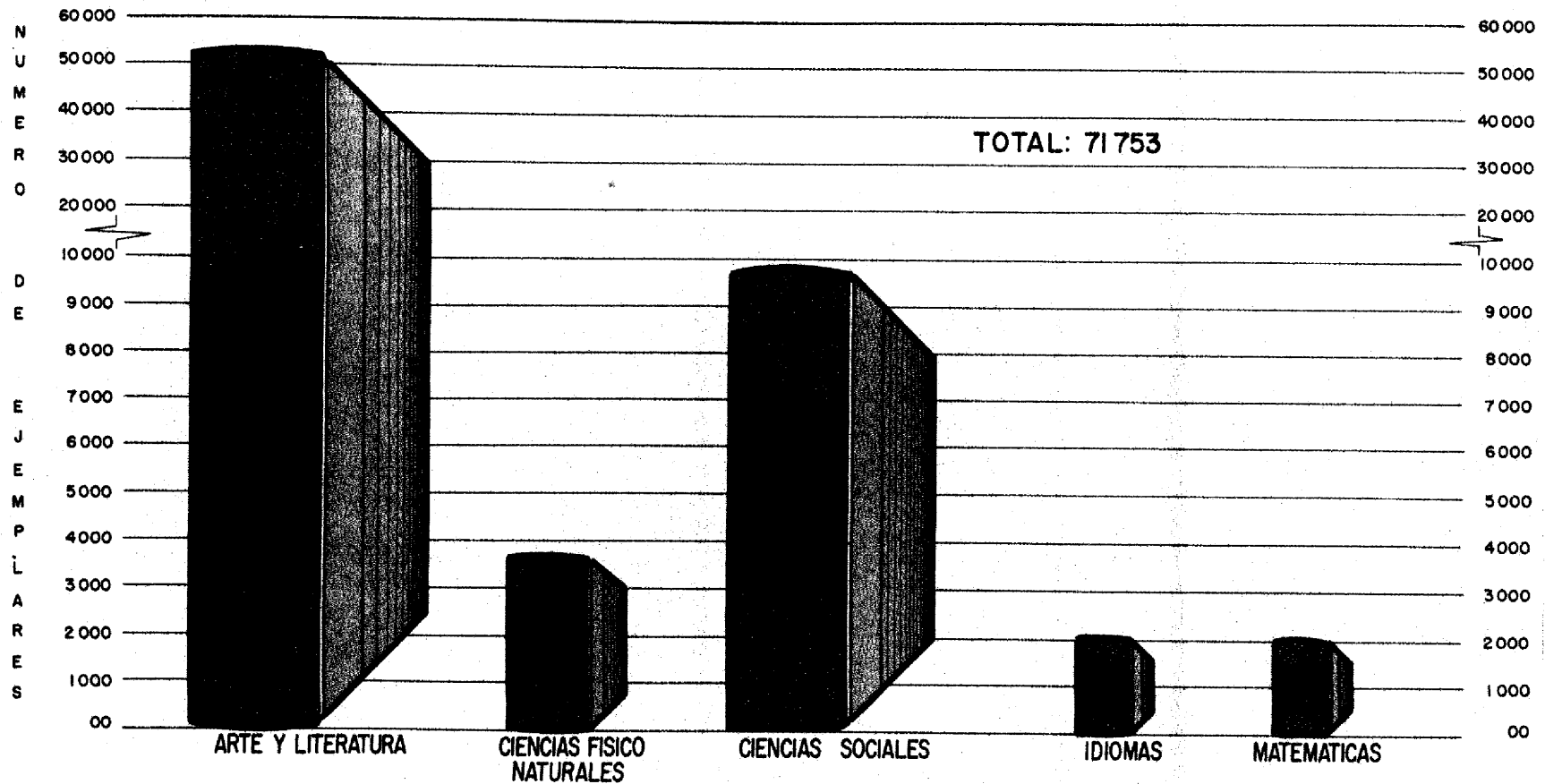

64.—LIBROS DONADOS POR LA U. N. A. M. (RESUMEN). 1961

DESTINO	Total	Arte y Literatura	Ciencias Físico Mat.	Ciencias	Idiomas	Matemáticas
TOTAL	28 773	18 474	1 407	8 018	640	234
Distrito Federal. . .	23 457	15 388	1 183	6 190	558	138
Estados del país. . .	1 357	802	75	401	51	28
Extranjero.	3 959	2 284	149	1 427	31	68

FUENTE: Oficina de Inventarios.



65.—LIBROS DONADOS POR LA U. N. A. M. DE FEBRERO A DICIEMBRE DE 1961

M E S	TOTAL	Arte y Literatura	Ciencias Físico Naturales	Ciencias Sociales	Idiomas	Matemáticas
T O T A L.....	28 773	18 474	1 407	8 018	640	234
FEBRERO.....	5 159	3 346	479	1 207	71	56
Distrito Federal.....	4 513	2 897	434	1 066	71	45
Estados del País.....	182	136	3	43	—	—
Extranjero.....	464	313	42	98	—	11
MARZO.....	2 762	1 681	171	894	8	8
Distrito Federal.....	2 699	1 633	171	879	8	8
Estados del País.....	1	—	—	1	—	—
Extranjero.....	62	48	—	14	—	—
ABRIL.....	2 535	1 459	87	900	49	40
Distrito Federal.....	939	545	11	350	31	2
Estados del País.....	—	—	—	—	—	—
Extranjero.....	1 596	914	76	550	18	38
MAYO.....	3 272	2 452	128	554	116	22
Distrito Federal.....	2 735	2 139	103	368	112	13
Estados del País.....	484	264	25	182	4	9
Extranjero.....	53	49	—	4	—	—
JUNIO.....	2 945	1 851	61	828	183	22
Distrito Federal.....	2 181	1 663	43	273	181	21
Estados del País.....	215	147	17	49	1	1
Extranjero.....	549	41	1	506	1	—
JULIO.....	1 571	729	161	664	12	5
Distrito Federal.....	1 280	556	145	570	9	—
Estados del País.....	—	—	—	—	—	—
Extranjero.....	291	173	16	94	3	5
AGOSTO.....	4 636	2 732	120	1 725	13	46
Distrito Federal.....	4 371	2 528	118	1 667	13	45
Estados del País.....	128	89	2	37	—	—
Extranjero.....	137	115	—	21	—	1
SEPTIEMBRE.....	671	589	12	65	1	4
Distrito Federal.....	517	454	8	50	1	4
Estados del País.....	—	—	—	—	—	—
Extranjero.....	154	135	4	15	—	—
OCTUBRE.....	1 491	985	77	392	18	19
Distrito Federal.....	823	500	67	247	9	—
Estados del País.....	78	42	—	30	—	6
Extranjero.....	590	443	10	115	9	13
NOVIEMBRE.....	295	103	—	191	1	—
Distrito Federal.....	295	103	—	191	1	—
Estados del País.....	—	—	—	—	—	—
Extranjero.....	—	—	—	—	—	—
DICIEMBRE.....	3 436	2 547	111	598	168	12
Distrito Federal.....	3 104	2 370	83	529	122	—
Estados del País.....	269	124	28	59	46	12
Extranjero.....	63	53	—	10	—	—

FUENTE: Oficina de Inventarios.

66.—VIAJES DE PRÁCTICAS Y ESTUDIOS REALIZADOS POR LOS ALUMNOS. 1961

VIAJES DE LOS AUTOBUSES POR FACULTADES Y ESCUELAS	Número de Viajes	Número de Alumnos	LUGARES VISITADOS EN EL PAÍS	DIAS EN SERVICIO	KILOME- TROS RE- CORRIDOS	G A S T O S				COSTO TOTAL — Pesos	COSTO POR ALUMNO TRANS- PORTADO — Pesos	COSTO POR KM. RECO- RRIDO — Pesos
						DIESEL — Pesos	ACEITE — Pesos	VIATICOS CHOFERES — Pesos	GASTOS DIVERSOS — Pesos			
TOTAL GENERAL.....	368	13 659	193	267	52 514	4 498.38	1 634.00	12 770.00	413.32	19 315.70	1.41	0.37
SEPTIEMBRE.....												
AUTOBÚS NÚMERO 1.....	3	92	3	16	3 248	304.50	—	1 200.00	34.24	1 538.74	16.72	0.47
Facultad de Derecho.....	—	14	Manzanillo, Col.....	—	—	—	—	—	—	—	—	—
Facultad de Arquitectura.....	—	39	Oaxaca, Oax.....	—	—	—	—	—	—	—	—	—
Facultad de Arquitectura.....	—	39	Tajín, Ver.....	—	—	—	—	—	—	—	—	—
AUTOBÚS NÚMERO 2.....	2	71	2	21	6 143	589.05	200.00	2 400.00	84.24	3 273.29	46.10	0.53
Facultad de Ingeniería.....	—	32	Camino a Puebla.....	—	—	—	—	—	—	—	—	—
Facultad de Ingeniería.....	—	39	Hermosillo, Son.....	—	—	—	—	—	—	—	—	—
AUTOBÚS NÚMERO 3.....	2	92	2	24	8 459	603.75	185.00	2 580.00	84.24	3 452.99	37.53	0.40
Escuela Nacional de Veterinaria...	—	53	La Piedad, Mich.....	—	—	—	—	—	—	—	—	—
Escuela Nacional de Veterinaria...	—	39	Nogales, Son.....	—	—	—	—	—	—	—	—	—
AUTOBÚS NÚMERO 4.....	1	35	1	3	900	68.25	—	120.00	42.12	230.37	6.58	0.25
Coro Universitario.....	—	—	San Luis Potosí, S. L. P.....	—	—	—	—	—	—	—	—	—
AUTOBÚS NÚMERO 5.....	2	78	2	2	531	48.30	—	60.00	84.24	192.54	2.46	0.36
Facultad de Ciencias.....	—	39	Laguna de Zempoala.....	—	—	—	—	—	—	—	—	—
Escuela Nacional de Artes Plásticas.	—	39	Malinalco, Méx.....	—	—	—	—	—	—	—	—	—
AUTOBÚS NÚMERO 6.....	2	78	2	2	984	73.50	—	60.00	84.24	217.74	2.79	0.22
Esc. Nal. de Comercio y Admón...	—	39	Valle de Bravo.....	—	—	—	—	—	—	—	—	—
Esc. Nal. de Cienc. Polít. y Soc.....	—	39	Valle del Mezquital.....	—	—	—	—	—	—	—	—	—
TOTAL DEL MES DE SEPTIEMBRE	12	446	12	68	20 265	1 687.35	385.00	6 420.00	413.32	8 905.67	19.96	0.43

VIAJES DE LOS AUTOBUSES POR FACULTADES Y ESCUELAS	Número de Viajes	Número de Alumnos	LUGARES VISITADOS EN EL PAÍS	DÍAS EN SERVICIO	KILOMETROS RECORRIDOS	GASTOS				COSTO TOTAL — Pesos	COSTO POR ALUMNO TRANSPORTADO — Pesos	COSTO POR KM. RECORRIDO — Pesos
						DIESEL — Pesos	ACEITE — Pesos	VIATICOS CHÓFERES — Pesos	GASTOS DIVERSOS — Pesos			
OCTUBRE.....												
AUTOBÚS NÚMERO 1.....	27	677	8	8	1 291	121.00	5.00	240.00	—	366.00	0.54	0.28
Escuela Nacional de Arquitectura..	—	39	Taxco, Gro.....	—	—	—	—	—	—	—	—	—
Congreso de Arquitectura.....	—	39	Viajes en el Distrito Federal....	—	—	—	—	—	—	—	—	—
Congreso de Arquitectura.....	—	155	Viajes en el Distrito Federal....	—	—	—	—	—	—	—	—	—
Congreso de Arquitectura.....	—	84	Viajes en el Distrito Federal....	—	—	—	—	—	—	—	—	—
Congreso de Arquitectura.....	—	112	Viajes en el Distrito Federal....	—	—	—	—	—	—	—	—	—
Congreso de Arquitectura.....	—	104	Viajes en el Distrito Federal....	—	—	—	—	—	—	—	—	—
Congreso de Arquitectura.....	—	117	Viajes en el Distrito Federal....	—	—	—	—	—	—	—	—	—
Congreso de Arquitectura.....	—	27	San Juan Teotihuacán.....	—	—	—	—	—	—	—	—	—
AUTOBÚS NÚMERO 2.....	7	186	7	7	804	82.25	120.00	210.00	—	412.25	2.27	0.51
Facultad de Ingeniería.....	—	39	Autopista a Puebla.....	—	—	—	—	—	—	—	—	—
Facultad de Ingeniería.....	—	39	Cañón Lobos, Mor.....	—	—	—	—	—	—	—	—	—
Congreso de Arquitectura.....	—	21	Viajes en el Distrito Federal....	—	—	—	—	—	—	—	—	—
Congreso de Arquitectura.....	—	19	Viajes en el Distrito Federal....	—	—	—	—	—	—	—	—	—
Congreso de Arquitectura.....	—	26	Viajes en el Distrito Federal....	—	—	—	—	—	—	—	—	—
Congreso de Arquitectura.....	—	21	Viajes en el Distrito Federal....	—	—	—	—	—	—	—	—	—
Congreso de Arquitectura.....	—	21	Viajes en el Distrito Federal....	—	—	—	—	—	—	—	—	—
AUTOBÚS NÚMERO 3.....	5	49	5	5	375	28.80	—	—	—	28.80	0.58	0.07
Escuela Nacional de Veterinaria...	—	21	Granja El Olivo.....	—	—	—	—	—	—	—	—	—
Escuela Nacional de Veterinaria...	—	28	Fábrica de Leche.....	—	—	—	—	—	—	—	—	—
Escuela Nacional de Veterinaria...	—	—	Centro Médico, D. F.....	—	—	—	—	—	—	—	—	—
Escuela Nacional de Veterinaria...	—	—	Viajes en el Distrito Federal....	—	—	—	—	—	—	—	—	—
Escuela Nacional de Veterinaria...	—	—	Viajes en C. U.....	—	—	—	—	—	—	—	—	—
AUTOBÚS NÚMERO 4.....	41	775	16	18	2 123	195.30	—	680.00	—	875.30	1.12	0.41
Escuela Nacional de Artes plásticas.	—	39	Tepotzotlán.....	—	—	—	—	—	—	—	—	—
Facultad de Ciencias.....	—	39	Jardín Botánico.....	—	—	—	—	—	—	—	—	—
Esc. Nal. de Enfermería y Obst.....	—	39	Escuela Odontología, C. U.....	—	—	—	—	—	—	—	—	—
Facultad de Ciencias.....	—	39	Pachuca, El Chigo, Hgo.....	—	—	—	—	—	—	—	—	—
Symposium de Neurofisiología.....	—	65	Ciudad de México.....	—	—	—	—	—	—	—	—	—
Esc. Na. de Enfermería y Obst.....	—	39	Escuela Odontología, C. U.....	—	—	—	—	—	—	—	—	—
Esc. Nal. Cienc. Polít. y Soc.....	—	16	Atenancingo, Hgo.....	—	—	—	—	—	—	—	—	—
Esc. Nal. de Enfermería y Obst.....	—	15	Plan Sexenal.....	—	—	—	—	—	—	—	—	—
Educación Física.....	—	22	Iguala, Gro.....	—	—	—	—	—	—	—	—	—
Congreso de Arquitectura.....	—	77	Viajes en el Distrito Federal....	—	—	—	—	—	—	—	—	—
Congreso de Arquitectura.....	—	77	Viajes en el Distrito Federal....	—	—	—	—	—	—	—	—	—
Congreso de Arquitectura.....	—	77	Viajes en el Distrito Federal....	—	—	—	—	—	—	—	—	—
Congreso de Arquitectura.....	—	77	Viajes en el Distrito Federal....	—	—	—	—	—	—	—	—	—
Congreso de Arquitectura.....	—	77	Viajes en el Distrito Federal....	—	—	—	—	—	—	—	—	—
Congreso de Arquitectura.....	—	77	San Juan Teotihuacán.....	—	—	—	—	—	—	—	—	—

66.—VIAJES DE PRÁCTICAS Y ESTUDIOS REALIZADOS POR LOS ALUMNOS. 1961

VIAJES DE LOS AUTOBUSES POR FACULTADES Y ESCUELAS	Número de Viajes	Número de Alumnos	LUGARES VISITADOS EN EL PAÍS	DIAS EN SERVICIO	KILOMETROS RE- CORRIDOS	GASTOS				COSTO TOTAL — Pesos	COSTO POR ALUMNO TRANSPOR- TADO — Pesos	COSTO POR KM. RECO- RRIDO — Pesos
						DIESEL — Pesos	ACEITE — Pesos	VIATICOS CHOFERES — Pesos	GASTOS DIVERSOS — Pesos			
OCTUBRE.....												
AUTOBÚS NÚMERO 5.....	29	983	13	13	1 776	154.50	5.00	360.00	—	519.50	0.52	0.29
Facultad de Ciencias.....	—	39	Salazar, Estado de México.....	—	—	—	—	—	—	—	—	—
Esc. Nal. de Cienc. Polit. y Soc.....	—	39	Lerma y Colorines, Edo. Méx.....	—	—	—	—	—	—	—	—	—
Esc. Nal. de Cienc. Polit. y Soc.....	—	28	Metepec y Atlixco, Pue.....	—	—	—	—	—	—	—	—	—
Esc. Nal. de Enferm. y Obst.....	—	39	Plan Sexenal.....	—	—	—	—	—	—	—	—	—
Esc. Nal. de Enferm. y Otb.....	—	39	Escuela Odontología, C. U.....	—	—	—	—	—	—	—	—	—
Esc. Nal. de Cienc. Polit. y Soc.....	—	37	Santiago Chautempan.....	—	—	—	—	—	—	—	—	—
Congreso de Arquitectura.....	—	127	Ciudad de México.....	—	—	—	—	—	—	—	—	—
Congreso de Arquitectura.....	—	127	Paseo a San Juan Teotihuacán..	—	—	—	—	—	—	—	—	—
Congreso de Arquitectura.....	—	127	Paseo a San Juan Teotihuacán..	—	—	—	—	—	—	—	—	—
Congreso de Arquitectura.....	—	127	Paseo a San Juan Teotihuacán..	—	—	—	—	—	—	—	—	—
Congreso de Arquitectura.....	—	127	Paseo a San Juan Teotihuacán..	—	—	—	—	—	—	—	—	—
Congreso de Arquitectura.....	—	127	Paseo a San Juan Teotihuacán..	—	—	—	—	—	—	—	—	—
AUTOBÚS NÚMERO 6.....	44	1 134	18	16	1 368	128.65	—	390.00	—	518.65	0.45	0.37
Preparatoria Número 6.....	—	35	San Juan Teotihuacán.....	—	—	—	—	—	—	—	—	—
Esc. Nal. de Enferm. y Obst.....	—	39	Escuela Odontología, C. U.....	—	—	—	—	—	—	—	—	—
Symposium Neurofisiología.....	—	78	Ciudad de México.....	—	—	—	—	—	—	—	—	—
Facultad de Ciencias.....	—	33	Cuajimalpa.....	—	—	—	—	—	—	—	—	—
Escuela Nacional de Odontología..	—	39	Zoquiapan.....	—	—	—	—	—	—	—	—	—
Soc. Coro U. N. A. M.....	—	35	Ciudad Universitaria.....	—	—	—	—	—	—	—	—	—
Preparatoria No 1.....	—	78	C. U. Jardín Botánico.....	—	—	—	—	—	—	—	—	—
Facultad de Filosofía y Letras.....	—	35	Dinamo de Contreras, Texcoco, Las Flores, Chalco, Cerro de las Calderas.....	—	—	—	—	—	—	—	—	—
Congreso de Arquitectura.....	—	127	Ciudad de México.....	—	—	—	—	—	—	—	—	—
Congreso de Arquitectura.....	—	127	Ciudad de México.....	—	—	—	—	—	—	—	—	—
Congreso de Arquitectura.....	—	127	Ciudad de México.....	—	—	—	—	—	—	—	—	—
Congreso de Arquitectura.....	—	127	Ciudad de México.....	—	—	—	—	—	—	—	—	—
Congreso de Arquitectura.....	—	127	Ciudad de México.....	—	—	—	—	—	—	—	—	—
Congreso de Arquitectura.....	—	127	San Juan Teotihuacán.....	—	—	—	—	—	—	—	—	—
TOTAL DEL MES DE OCTUBRE	153	3 804	67	67	7 737	710.50	130.00	1 880.00	—	2 720.50	0.72	0.35

66.—VIAJES DE PRÁCTICAS Y ESTUDIOS REALIZADOS POR LOS ALUMNOS. 1961

VIAJES DE LOS AUTOBUSES POR FACULTADES Y ESCUELAS	Número de Viajes	Número de Alumnos	LUGARES VISITADOS EN EL PAÍS	DÍAS EN SERVICIO	KILOME- TROS RE- CORRIDOS	GASTOS				COSTO TOTAL — Pesos	COSTO POR ALUMNO TRANS- PORTADO — Pesos	COSTO POR KM. RECO- RRIDO — Pesos
						DIESEL — Pesos	ACEITE — Pesos	VIATICOS CHOFERES — Pesos	GASTOS DIVERSOS — Pesos			
NOVIEMBRE..... AUTOBÚS NÚMERO 1..... Congreso de Arquitectura.....	6 —	20 —	2 Tuxtla Gutiérrez, Juchitán, Oax.	11 —	2 940 —	291.05 —	80.00 —	600.00 —	— —	971.05 —	48.55 —	0.32 —
AUTOBÚS NÚMERO 2..... Congreso de Arquitectura.....	2 —	61 —	5 Veracruz, Jalapa, Ver., Morelia, Mich., León, Guanajuato y Gro.....	7 —	3 183 —	315.23 —	120.00 —	1 080.00 —	— —	1 515.23 —	24.83 —	0.47 —
AUTOBÚS NÚMERO 3..... Congreso de Arquitectura.....	8 —	— —	Viajes cortos durante todo el mes, para calentamiento del motor y mantener en buen funcionamiento los frenos, el agua, etc.....	1 —	88 —	7.70 —	— —	— —	— —	7.70 —	— —	0.20 —
AUTOBÚS NÚMERO 4..... Congreso de Arquitectura..... Escuela Nal. de Artes Plásticas..... Inst. Cult. Rel. Públ. y Becas..... Escuela Nacional de Odontología..... Escuela Nacional de Odontología..... Escuela Nacional de Odontología..... Escuela Nacional de Odontología..... Escuela Nacional de Odontología.....	20 — — — — — — — —	534 — — — — — — — —	8 Acapulco, Gro..... Tonantzintla..... Zonas del D. F..... Zonas del D. F..... Zonas del D. F..... Zonas del D. F..... Zonas del D. F..... Zonas del D. F.....	11 — — — — — — — —	1 555 — — — — — — — —	126.00 — — — — — — — —	— — — — — — — — —	240.00 — — — — — — — —	— — — — — — — — —	366.00 — — — — — — — —	0.68 — — — — — — — —	0.23 — — — — — — — —
AUTOBÚS NÚMERO 5..... Inst. Cult. Rel. Públ. y Becas..... Escuela Nacional de Odontología..... Escuela Nacional de Odontología..... Escuela Nacional de Odontología..... Escuela Nacional de Odontología..... Escuela Nacional de Odontología.....	14 — — — — — —	268 — — — — — —	6 Varios lugares en el D. F..... Varios lugares en el D. F..... Varios lugares en el D. F..... Varios lugares en el D. F..... Varios lugares en el D. F..... Varios lugares en el D. F.....	6 — — — — — —	191 — — — — — —	23.65 — — — — — —	— — — — — — —	— — — — — — —	— — — — — — —	23.65 — — — — — —	0.08 — — — — — —	0.12 — — — — — —
AUTOBÚS NÚMERO 6..... Escuela Nacional de Odontología..... Escuela Nacional de Odontología..... Escuela Nacional de Odontología..... Escuela Nacional de Odontología..... Escuela Nacional de Odontología..... Educación Física.....	18 — — — — — —	266 — — — — — —	6 Varios lugares en el D. F..... Varios lugares en el D. F..... Varios lugares en el D. F..... Varios lugares en el D. F..... Varios lugares en el D. F..... San Luis Potosí, S. L. P.....	9 — — — — — —	1 254 — — — — — —	116.55 — — — — — —	5.00 — — — — — —	240.00 — — — — — —	— — — — — — —	361.55 — — — — — —	1.36 — — — — — —	0.29 — — — — — —
TOTAL DEL MES DE NOVIEMBRE	68	1 149	27	44	9 211	880.18	205.00	2 160.00	—	3 245.18	2.82	0.35

66.—VIAJES DE PRÁCTICAS Y ESTUDIOS REALIZADOS POR LOS ALUMNOS. 1961

VIAJES DE LOS AUTOBUSES POR FACULTADES Y ESCUELAS	Número de Viajes	Número de Alumnos	LUGARES VISITADOS EN EL PAÍS	DÍAS EN SERVICIO	KILOME- TROS RE- CORRIDOS	G A S T O S				COSTO TOTAL — Pesos	COSTO POR ALUMNO TRANS- PORTADO — Pesos	COSTO POR KM. RECO- RRIDO — Pesos
						DIESEL — Pesos	ACEITE — Pesos	VIATICOS CHOFERES — Pesos	GASTOS DIVERSOS — Pesos			
DICIEMBRE.....												
AUTOBÚS NÚMERO 1.....	12	108	7	8	1 760	186.55	—	120.00	—	306.55	2.89	0.12
Escuela Nacional de Arquitectura.	—	—	Varios en el D. F.....	—	—	—	—	—	—	—	—	—
Escuela Nacional de Arquitectura.	—	—	Teotihuacán, Ciudad Satélite...	—	—	—	—	—	—	—	—	—
Escuela Nacional de Arquitectura.	—	—	Puebla, Unidad Nonoalco.....	—	—	—	—	—	—	—	—	—
Escuela Nacional de Arquitectura.	—	—	Unidad Nonoalco.....	—	—	—	—	—	—	—	—	—
Escuela Nacional de Arquitectura.	—	—	Acapulco, Gro.....	—	—	—	—	—	—	—	—	—
AUTOBÚS NÚMERO 2.....	17	2 584	17	17	2 656	204.15	110.00	510.00	—	824.15	0.32	0.31
Facultad de Ingeniería.....	—	—	Texcoco y lugares cercanos, pa- ra prácticas escolares.....	—	—	—	—	—	—	—	—	—
AUTOBÚS NÚMERO 3.....	9	80	9	8	1 325	115.85	—	240.00	—	355.85	4.45	0.27
Universidad de Nuevo León.....	—	—	Chapultepec, C. U.....	—	—	—	—	—	—	—	—	—
Universidad de Nuevo León.....	—	—	Tecamachalco, Chapingo.....	—	—	—	—	—	—	—	—	—
Universidad de Nuevo León.....	—	—	Aeropuerto, Fábrica de Aceite Mobioloil.....	—	—	—	—	—	—	—	—	—
Universidad de Nuevo León.....	—	—	Acapulco y al D. F.....	—	—	—	—	—	—	—	—	—
AUTOBÚS NÚMERO 4.....	23	2 189	18	19	3 189	184.15	95.00	510.00	—	789.15	0.33	0.24
Congreso de Enfermeras.....	—	96	Varios en el D. F.....	—	—	—	—	—	—	—	—	—
Congreso de Enfermeras.....	—	34	Varios en el D. F.....	—	—	—	—	—	—	—	—	—
Escuela Nacional de Ingeniería.....	—	2 059	Prácticas Escolares.....	—	—	—	—	—	—	—	—	—
AUTOBÚS NÚMERO 5.....	37	1 445	18	18	3 729	316.45	589.00	390.00	—	1 295.45	0.33	0.92
Congreso de Enfermeras.....	—	85	Varios en el D. F.....	—	33	—	—	—	—	—	—	—
Facultad de Ingeniería.....	—	1 360	Texcoco, Méx., Prácticas Esco- lares.....	—	3 696	—	—	—	—	—	—	—
AUTOBÚS NÚMERO 6.....	37	1 854	18	18	2 642	213.20	120.00	540.00	—	873.20	0.47	0.31
Congreso de Enfermeras.....	—	—	Varios en el D. F.....	—	33	—	—	—	—	—	—	—
Facultad de Ingeniería.....	—	—	Texcoco, Prácticas Escolares.....	—	2 609	—	—	—	—	—	—	—
TOTAL DEL MES DE DICIEMBRE	135	8 260	87	88	15 301	1 220.35	914.00	2 310.00	—	4 444.35	0.54	0.28

La Universidad adquirió recientemente seis nuevos autobuses para viajes de estudio y prácticas, que recorrieron 52 514 kilómetros y transportaron a 13 659 alumnos de septiembre a diciembre de 1961.

La enseñanza universitaria puede tener una base teórica muy amplia, pero no puede prescindir de la enseñanza práctica y de los conocimientos que se logran mediante la visita a los lugares donde se desarrollan las situaciones estudiadas en teoría.

La enseñanza en la Universidad además de teórica es práctica, como se demuestra por el kilometraje recorrido y por los millares de alumnos transportados en viajes de práctica.

67.—CAPACIDAD DE LOS ESTACIONAMIENTOS
DE LA CIUDAD UNIVERSITARIA. 1961

ESTACIONAMIENTOS	Superficie m ²	Capacidad en automóviles
UNIVERSIDAD NACIONAL AUTÓNOMA DE MÉXICO..	142 141	5 429
Rectoría..	672	20
Facultad de Ciencias..	6 084	144
Facultad de Derecho..	4 428	164
Facultad de Filosofía y Letras..	8 284	219
Facultad de Ingeniería..	4 158	138
Facultad de Medicina..	12 909	353
Escuela Nacional de Arquitectura..	2 754	123
Escuelas Nacionales de Ciencias Químicas y Veterinaria..	1 457	88
Escuelas Nacionales de Comercio y Economía..	6 400	182
Escuela Nacional de Odontología..	3 874	98
Instituto de Biología..	675	43
Instituto de Estudios Médicos y Biológicos..	352	12
Instituto de Geología..	593	17
Instituto de Ingeniería..	1 296	81
Centro de Salud..	1 320	52
Alberca, Guardería y Centro de Salud..	4 628	155
Oficinas Técnicas..	1 509	31
Oficinas Administrativas (Rectoría)..	2 684	48
Vestidores Campos Deportivos..	2 820	61
Estadio de Prácticas..	2 456	80
Estadio Principal..	64 197	2 970
Centro de Espectáculos..	6 507	283
Conservación y vigilancia, almacenes y publicaciones..	646	26
Multifamiliar..	1 438	41

FUENTE: Dirección General de Obras e Instalaciones en Ciudad Universitaria.

En Ciudad Universitaria existen 24 estacionamientos para 5 429 vehículos. Esta cifra indica que uno de los graves problemas de la Universidad es el de su comunicación con el centro y el transporte diario de muchos miles de personas.

CAPACIDAD DE LOS ESTACIONAMIENTOS DE LA CIUDAD UNIVERSITARIA

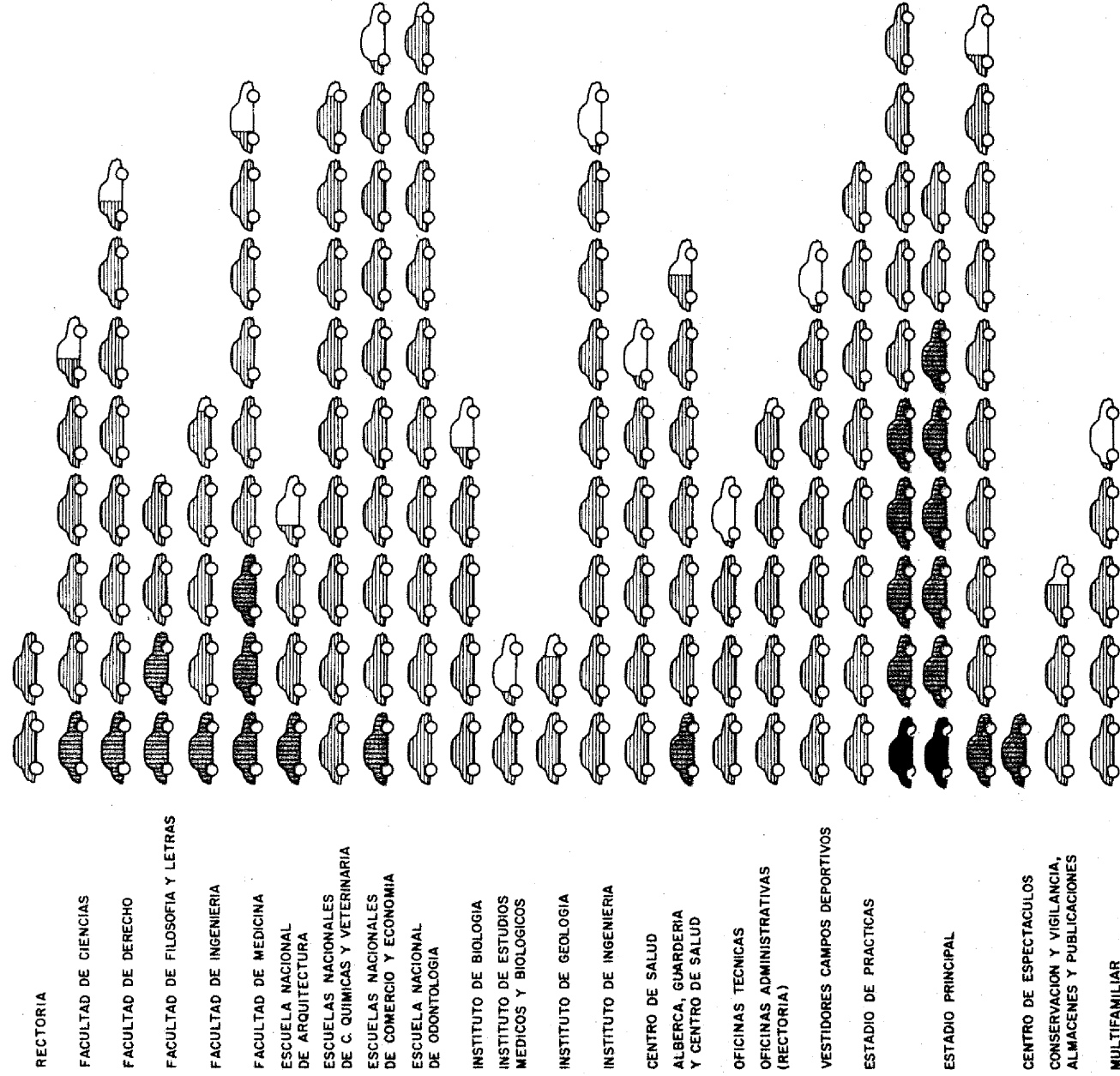

CADA FIGURA REPRESENTA:  1000  100  10 AUTOMOVILES

68.—SUPERFICIES VERDES DE LA CIUDAD UNIVERSITARIA. 1961

ESPACIOS VERDES	Metros Cuadrados
TOTAL GENERAL.....	345 430
Estadio Ciudad Universitaria.....	15 000
Estadio de Prácticas.....	9 280
Campos de Futbol Soccer.....	24 420
Campos de Base-ball.....	8 960
Campos de Soft-ball.....	7 912
Prados y Jardines.....	255 129
Césped Adoquinado.....	20 000
Guardería.....	1 729
Estación Terminal.....	3 000

FUENTE: Dirección de Conservación. Viveros y Forestación.

Como se puede ver obviamente, la Ciudad Universitaria está abundantemente cubierta de superficies verdes, que invitan al bienestar y a la tranquilidad espiritual de los individuos. Para este fin, se sembraron alrededor de 345 430 m² de los cuales 259 858 están en lugares para descanso y los restantes 20 000, de césped adoquinado, sirven para facilitar la comunicación. En lo anterior no se consideran las superficies verdes de los campos de futbol soccer, tanto en el estadio principal como en el de prácticas, de los campos de beisbol y los de softbol.

UNIVERSIDAD NACIONAL AUTONOMA DE MEXICO
SUPERFICIES VERDES DE LA CIUDAD UNIVERSITARIA

1 9 6 1

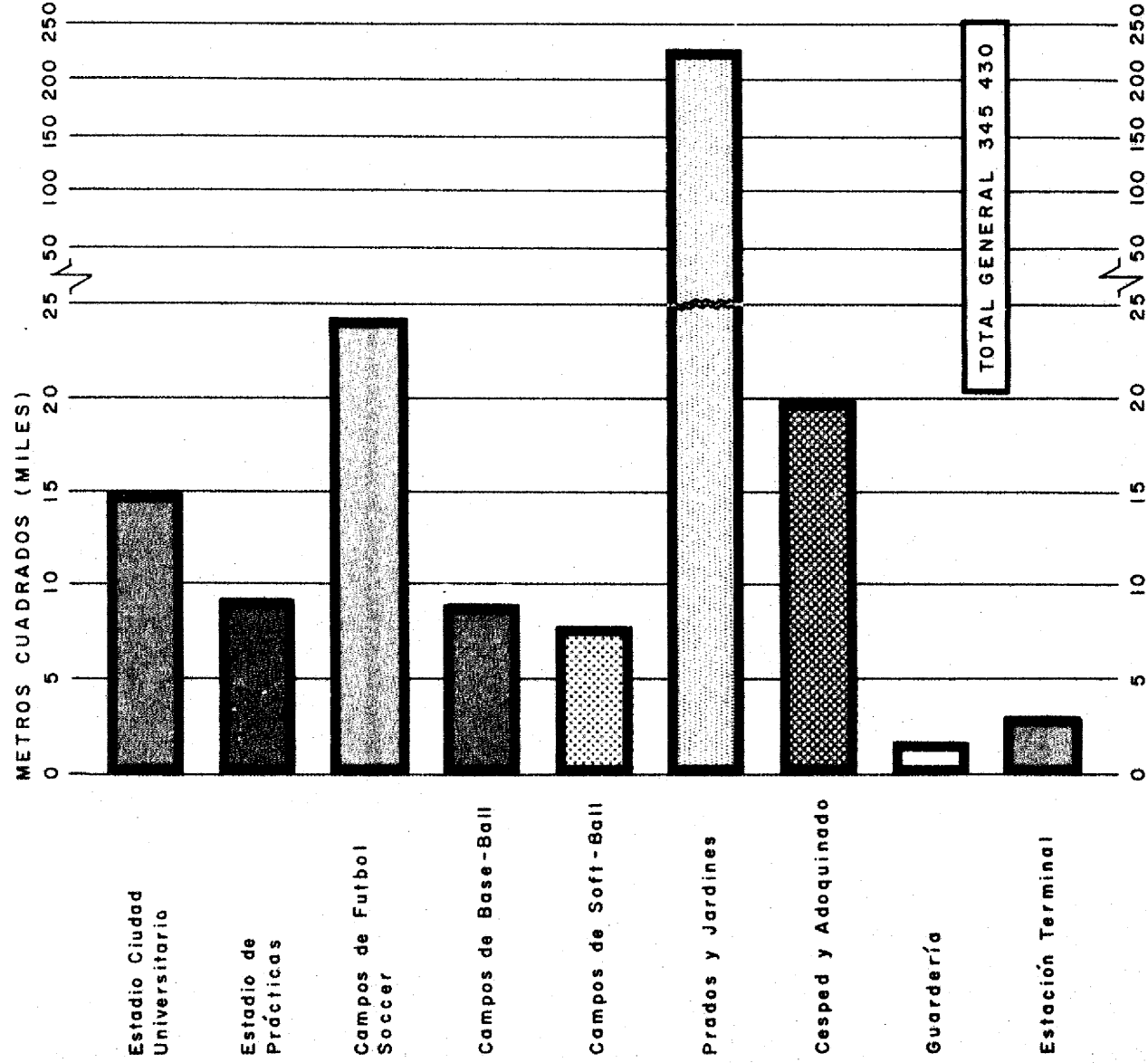

69.—ÁRBOLES DE ORNATO EXISTENTES
EN EL VIVERO ALTO. 1961

CLASES	Número
TOTAL.....	20 183
Eucalipto.....	4 960
Evónimo.....	109
Fresno.....	3 986
Pirú.....	464
Trueno.....	10 664

FUENTE: Dirección de Conservación.

70.—ÁRBOLES DE ORNATO EXISTENTES
EN EL VIVERO BAJO. 1961

CLASES	Número de Árboles
TOTAL.....	34 477
Eucalipto.....	8 950
Rosa Laurel.....	708
Casuarinas.....	1 234
Jacaranda.....	1 600
Mimosa.....	685
Fresno.....	1 611
Pirú.....	10 040
Trueno.....	2 648
Cedro.....	7 001

FUENTE: Dirección de Conservación. Viveros y Forestación.

71.—ARBOLES FRUTALES EXISTENTES EN
EL VIVERO ALTO. 1961

CLASES	Número
TOTAL.....	20 662
Ahuacate.....	922
Almendro.....	90
Castaño.....	19
Capulín.....	23
Cerezo.....	25
Ciruelo.....	16 273
Chabacano.....	100
Durazno.....	325
Granado.....	3
Higuera.....	17
Manzano.....	622
Membrillo.....	13
Morera.....	218
Nogal.....	1 951
Peral.....	52
Piñon.....	6
Tejocote.....	3

FUENTE: Dirección de Conservación.

Además de los espacios verdes que demuestran la preocupación por la salud del individuo, la Ciudad Universitaria cuenta con extensos viveros cuyo fin es el de embellecer y mantener en condiciones óptimas sus campos y jardines. Entre los árboles en reserva tiene existencia de pirules, eucaliptos, cedros, truenos, etcétera. Tiene, además, árboles frutales como ciruelos, chabacanos, almendros, aguacates, etcétera.

UNIVERSIDAD NACIONAL AUTONOMA DE MEXICO
ARBOLES DE ORNATO EN EL VIVERO ALTO
1961

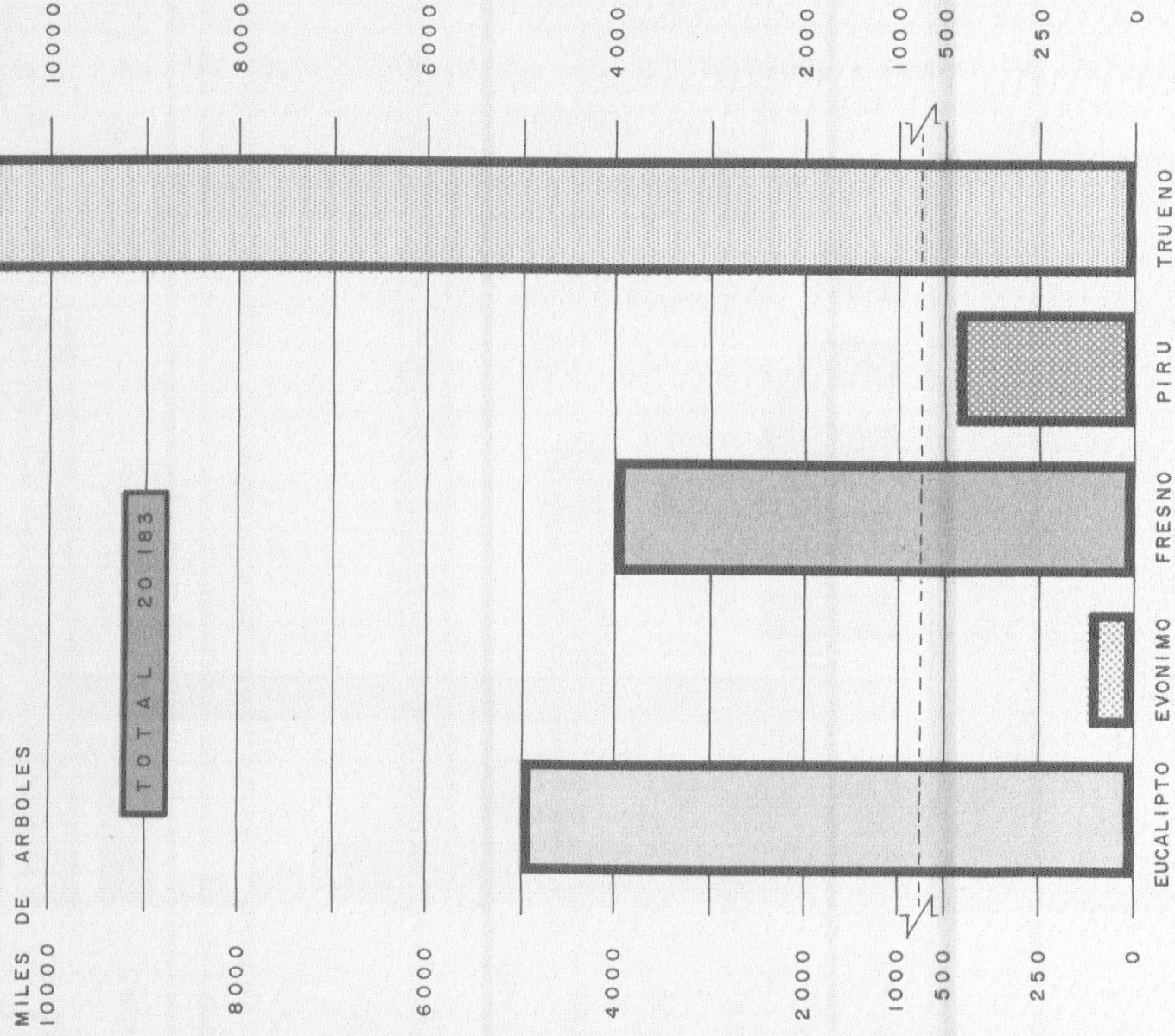

ARBOLES DE ORNATO EXISTENTES EN EL VIVERO BAJO DE LA U.N.A.M.

— 1961 —

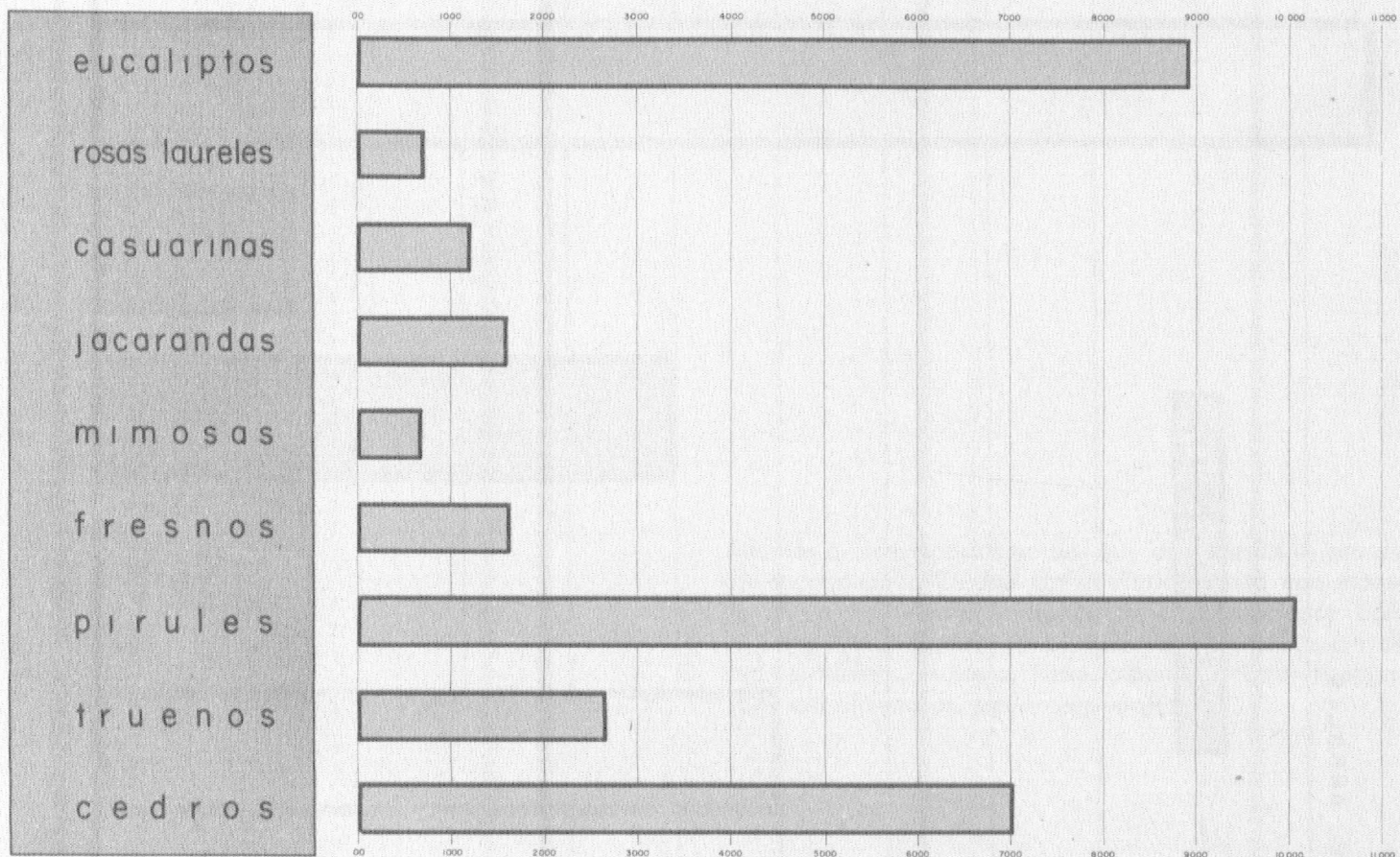

UNIVERSIDAD NACIONAL AUTONOMA DE MEXICO
ARBOLES FRUTALES EXISTENTES EN EL VIVERO ALTO
 1961

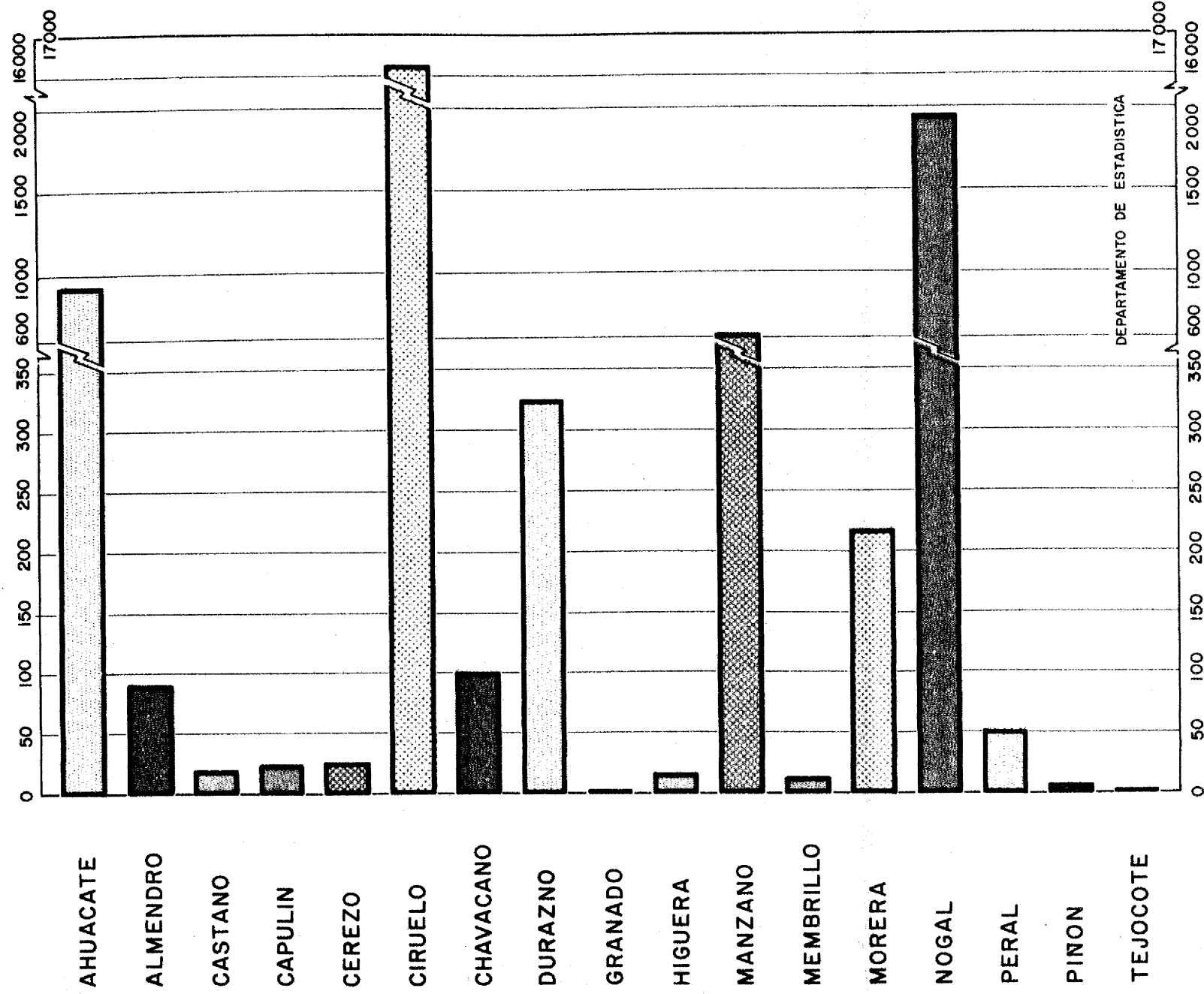

Se terminó la edición de este anuario el día 6 de mayo de 1963. La composición de monotipo y la formación se realizaron en la Imprenta Universitaria, la impresión fue hecha en los talleres Litoarte y la encuadernación en los talleres Suarí. Se hicieron 7,000 ejemplares.

