





UNIVERSIDAD NACIONAL AUTONOMA DE MEXICO



RECTOR DE LA UNIVERSIDAD NACIONAL  
DR. PABLO GONZALEZ CASANOVA

SECRETARIO GENERAL  
QUIM. MANUEL MADRAZO GARAMENDI

SECRETARIO GENERAL AUXILIAR  
LIC. ENRIQUE VELASCO IBARRA

DIRECTOR GENERAL DE ADMINISTRACION  
LIC. EDUARDO GUERRERO DEL CASTILLO



EL ANUARIO ESTADISTICO 1966 DE LA UNAM SE PUBLICA EN EL AÑO DE 1972 Y POR TAL MOTIVO SE INDICAN LAS AUTORIDADES UNIVERSITARIAS ACTUALES. LA INFORMACION FUE COMPILADA Y TABULADA EN PARTE DURANTE LA GESTION DE LAS SIGUIENTES AUTORIDADES:

RECTOR DE LA UNIVERSIDAD NACIONAL

ING. JAVIER BARROS SIERRA

SECRETARIO GENERAL

LIC. FERNANDO SOLANA MORALES

SECRETARIO GENERAL AUXILIAR

LIC. JORGE AMPUDIA HERRERA

DIRECCION GENERAL DE ADMINISTRACION

C.P. ERNESTO PATIÑO HERNANDEZ





## INTRODUCCION

La Universidad Nacional Autónoma de México, a través de su Dirección General de Administración, publica el Anuario Estadístico correspondiente al año de 1966, el cual contiene información estadística sobre diversos aspectos del alumnado y personal de la UNAM, así como información relevante de su administración.

El presente Anuario tiene por finalidad brindar a los investigadores, a los miembros de la comunidad universitaria y al público en general un conocimiento más preciso de la situación de nuestra Casa de Estudios que prepara y genera gran parte de los cuadros técnicos y profesionales que requiere el desarrollo del país.

El Anuario se divide en tres apartados fundamentales:

ASPECTO ESCOLAR  
ASPECTO SOCIOECONOMICO  
ESTADISTICAS DIVERSAS

El Aspecto Escolar registra información de esta naturaleza sobre la población universitaria: Población escolar, carácter y ubicación de la escuela de procedencia, promedio de los alumnos, egresados y titulados de las facultades y escuelas, etc.

En el Aspecto Socioeconómico se presentan algunas características importantes de los alumnos que asisten a la Universidad, por ejemplo: ingreso familiar, ocupación de la persona que sostiene al alumno, habitación del alumno, etc.

Las Estadísticas Diversas se refieren al personal que labora en la UNAM, y a los aspectos administrativos y patrimoniales de la misma.

Por necesidades de espacio algunos cuadros se presentan resumidos, sin embargo el Departamento de Estadística tiene en sus archivos información con mayor desglose a disposición de los interesados.

Por razones metodológicas, se definen a continuación los conceptos utilizados en este Anuario, con el fin de evitar confusiones en su manejo.

**INSCRIPCION GENERAL.** Es el total de alumnos inscritos al iniciarse el año lectivo en las facultades y escuelas profesionales de la UNAM, así como en los planteles de la Escuela Nacional Preparatoria.

PRIMER INGRESO. Se considera como alumno de primer ingreso a la Escuela Nacional Preparatoria cuando el estudiante se inscribe en ésta por primera vez. Es de primer ingreso a escuelas y facultades de la UNAM cuando el alumno se inscribe en éstas por primera vez sin importar el nivel.

REINGRESO. Se considera como alumno de reingreso a la Escuela Nacional Preparatoria cuando se inscribe en ella más de una vez. Es de reingreso a escuelas y facultades cuando se inscribe en cualesquiera de éstas, más de una vez, así sea el primer año.

Los alumnos que cambian de una a otra carrera se consideran de reingreso.

FACULTAD. De acuerdo con el Estatuto General de la UNAM, se consideran facultades a las instituciones educativas que otorgan el Título de Doctor.

ESCUELA PROFESIONAL. Se estipula en el Estatuto General de la UNAM que son escuelas profesionales aquellas instituciones educativas que otorgan el Título de Licenciatura y se les designa anteponiéndoles Escuela Nacional.

ESTUDIOS DE POSTGRADO. Son los estudios que se cursan después de adquirir el título de licenciatura, con la finalidad de formar profesionales especializados y profesores e investigadores para la UNAM y otras instituciones de enseñanza superior e investigación. Los estudios de postgrado comprenden los siguientes niveles: especialización, maestría y doctorado.

ALUMNOS EGRESADOS. Se refiere a los alumnos que adeudan un máximo de tres materias para terminar la carrera o que ya la han concluido.

TITULOS OTORGADOS. Se refiere a los exámenes profesionales aprobados.

TITULOS EXPEDIDOS. Se refiere a la entrega física de los títulos a quienes les fueron otorgados.

PERSONAL DOCENTE. Es el personal que tiene a su cargo los servicios normales de la enseñanza. Se divide en profesores de carrera y profesores ordinarios de cátedra.

PROFESOR DE CARRERA DE TIEMPO COMPLETO Y MEDIO TIEMPO. Es el personal académico de carrera que tiene la obligación de prestar a la Universidad 40 horas semanales (tiempo completo) ó 20 horas semanales (medio tiempo), en servicios docentes fundamentalmente. Existen tres categorías: titulares, adjuntos y auxiliares.

**PROFESOR ORDINARIO DE CATEDRA.** Son los profesores que prestan sus servicios docentes a la UNAM y que se les otorga su nombramiento por asignaturas.

**PROFESOR E INVESTIGADOR EMERITO.** Los que al haber prestado por lo menos treinta años de servicio y hubiesen realizado una obra de excepcional valía, sean declarados eméritos por el voto de las dos terceras partes del Consejo Universitario.

**PERSONAL DE INVESTIGACION.** Es el personal que tiene a su cargo los servicios normales de la investigación científica y humanística.

**INVESTIGADOR DE CARRERA DE TIEMPO COMPLETO Y MEDIO TIEMPO.** Es el personal académico que tiene la obligación de prestar a la Universidad 40 horas semanales (tiempo completo) ó 20 horas semanales (medio tiempo) de servicios en trabajos de investigación fundamentalmente. Existen tres categorías: titulares, adjuntos y auxiliares.

**PERSONAL PROFESIONAL.** Son aquellos profesionistas que prestan a la institución servicios dentro del campo de su especialidad. Se les designa en su nombramiento de acuerdo a su profesión.

**PERSONAL ESPECIALIZADO.** Es el personal técnico como laboratoristas, estadígrafos, archivistas, perforistas, auxiliares de enfermera y de contabilidad, etc.

**PERSONAL DE CONFIANZA.** "Son trabajadores de confianza aquellos que tienen funciones de dirección, fiscalización o vigilancia de las actividades administrativas de la Universidad, así como los que integran el personal de las Secretarías y Ayudantías particulares y privadas de las autoridades y altos funcionarios de la misma, los que estén ocupados en trabajos personales de dichas autoridades y funcionarios y los que no figuren en el tabulador universitario".

**PERSONAL OBRERO.** Es el conjunto de personas que laboran para la UNAM en trabajos de tipo manual. Por ejemplo albañil, peón, pintor, herrero, etc.





# INDICE GENERAL

1 9 6 6

## 1. ASPECTO ESCOLAR

1. POBLACION ESCOLAR .....	1
2. CARACTER DE LA ESCUELA DE PROCEDENCIA (PRIMER INGRESO) ..	2
3. UBICACION DE LA ESCUELA DE PROCEDENCIA (PRIMER INGRESO) ..	3
4. ALUMNOS QUE ESTUDIAN OTRA CARRERA .....	7
5. INSTITUCIONES DONDE ESTUDIAN OTRA CARRERA LOS ALUMNOS ..	14
6. NIVEL DE CONOCIMIENTO DEL IDIOMA INGLES .....	16
7. CONOCIMIENTO DE OTROS IDIOMAS .....	18
8. PROMEDIO DE LOS ALUMNOS DE PRIMER INGRESO .....	20
9. APROVECHAMIENTO ESCOLAR .....	21
10. EGRESADOS DE LAS FACULTADES Y ESCUELAS .....	23
11. TITULOS PROFESIONALES OTORGADOS Y EXPEDIDOS .....	28

## 2. ASPECTO SOCIOECONOMICO

12. ENTIDAD DE NACIMIENTO DE LOS ALUMNOS MEXICANOS (REINGRESO) .....	33
13. NACIONALIDAD DE LOS ALUMNOS .....	37
14. EDAD DE LOS ALUMNOS .....	40
15. ESTADO CIVIL DE LOS ALUMNOS .....	44
16. BECAS DE LOS ALUMNOS (INSTITUCION O PERSONA QUE LAS OTORGA) .....	45
17. INGRESOS MENSUALES DE LA FAMILIA DEL ALUMNO .....	48
18. ACTIVIDAD O PROFESION DE LA PERSONA QUE SOSTIENE AL ALUMNO .....	53
19. DEPENDENCIA ECONOMICA DE LOS ALUMNOS .....	57

20. ALUMNOS INSCRITOS EN LA BOLSA UNIVERSITARIA DE TRABAJO Y COLOCADOS POR LA MISMA .....	60
21. INSTITUCION O EMPRESA DONDE PRESTAN SUS SERVICIOS LOS ALUMNOS QUE TRABAJAN .....	61
22. OCUPACION DE LOS ALUMNOS QUE TRABAJAN .....	66
23. HORAS DIARIAS DE TRABAJO DE LOS ALUMNOS .....	69
24. SUELDOS MENSUALES DE LOS ALUMNOS QUE TRABAJAN .....	71
25. PERSONAS QUE DEPENDEN ECONOMICAMENTE DEL ALUMNO .....	74
26. HABITACION DEL ALUMNO .....	76
27. MEDIOS DE TRANSPORTE DEL ALUMNO .....	79
28. CAUSAS DE INTERRUPCION DE ESTUDIOS .....	82
29. DURACION DE LA INTERRUPCION DE ESTUDIOS.....	84
30. ASOCIACIONES NACIONALES A LAS QUE PERTENECE EL ALUMNO ..	86

### 3. ESTADISTICAS DIVERSAS

31. DISTRIBUCION DE LA POBLACION ESCOLAR POR ZONAS .....	90
32. POBLACION ESCOLAR DE LAS ESCUELAS INCORPORADAS (DISTRITO FEDERAL Y FORANEAS) .....	98
33. PERSONAL AL SERVICIO DE LA UNAM (PERSONAS FISICAS) .....	102
34. PERSONAL DE INVESTIGACION (PERSONAS FISICAS) .....	103
35. PERSONAL DOCENTE POR DEPENDENCIAS Y CATEGORIAS (PERSONAS FISICAS) .....	105
36. HORAS SEMANARIAS DE CLASE DE PROFESORES ORDINARIOS DE CATEDRA .....	112
37. PERSONAL DE ADMINISTRACION (PERSONAS FISICAS) .....	113
38. COSTO ANUAL POR ALUMNO .....	119
39. NUMERO DE LECTORES REGISTRADOS EN LA BIBLIOTECA NACIONAL .....	120
40. NUMERO DE LECTORES REGISTRADOS EN LA HEMEROTECA NACIONAL .....	121
41. EXISTENCIAS DE VOLUMENES EN LAS BIBLIOTECAS DE LA DIRECCION GENERAL DE BIBLIOTECAS .....	122

42. LIBROS ADQUIRIDOS POR LA DIRECCION GENERAL DE BIBLIOTECAS .....	123
43. CLASE DE OBRAS Y VECES QUE FUERON CONSULTADAS EN LA BIBLIOTECA NACIONAL .....	124
44. VENTAS DE LA LIBRERIA UNIVERSITARIA SEGUN SU DESTINO Y CLASE DE LIBROS .....	125
45. ACTIVIDADES SEMANARIAS DE RADIO UNIVERSIDAD .....	128
45. PELICULAS EXHIBIDAS EN LA UNAM .....	129
46. ATENCIONES IMPARTIDAS POR EL CENTRO DE SALUD .....	130
47. CONSUMO Y COSTO DE ENERGIA ELECTRICA POR DEPENDENCIAS ...	132
48. PLAN DE ARBITRIOS (INGRESOS) .....	133
49. PRESUPUESTO DE EGRESOS .....	133
50. MOVIMIENTO DEL DEPARTAMENTO DE CORRESPONDENCIA .....	134

OTROS CUADROS

51. PROMEDIO OBTENIDO EN LA CARRERA POR LOS TITULADOS .....	137
---	-----



## **1. ASPECTO ESCOLAR**





1. POBLACION ESCOLAR 1966.

FACULTADES Y ESCUELAS	INSCRIPCION GENERAL			PRIMER INGRESO			REINGRESO		
	SUMA	HOMBRES	MUJERES	S	H	M	S	H	M
U.N.A.M. ....	78 869	61 540	17 329	21 632	16 102	5 530	57 237	45 438	11 799
FACULTADES Y ESCUELAS PROFESIONALES .....	48 387	38 386	10 001	8 693	6 579	2 114	39 694	31 807	7 887
ESCUELA NACIONAL PREPARATORIA .....	29 707	22 942	6 765	12 164	9 311	2 853	17 543	13 631	3 912
ESC. NAL. DE ARQUITECTURA .....	3 268	3 063	205	458	435	23	2 810	2 628	182
ESC. NAL. DE ARTES PLASTICAS .....	899	734	165	379	296	83	520	438	82
FAC. DE CIENCIAS .....	2 080	1 420	660	485	382	103	1 595	1 038	557
ESC. NAL. DE CS. POLIT. Y SOCIALES .....	1 150	862	288	307	255	52	843	607	236
FAC. DE COMERCIO Y ADMON. ....	6 383	5 839	994	897	818	79	5 486	4 571	915
FAC. DE DERECHO .....	7 048	5 760	1 288	1 017	723	294	6 031	5 037	994
ESC. NAL. DE ECONOMIA .....	2 543	2 238	305	461	422	39	2 082	1 816	266
ESC. NAL. DE ENF. Y OBSTETRICIA .....	1 008	4	1 004	357	4	353	651	-	651
FAC. DE FILOSOFIA Y LETRAS .....	3 436	1 344	2 092	1 026	491	535	2 410	853	1 557
FAC. DE INGENIERIA .....	6 383	6 362	21	833	325	8	5 550	5 537	13
FAC. DE MEDICINA .....	8 095	6 684	1 411	1 266	1 065	201	6 829	5 619	1 210
ESC. NAL. DE MEDICINA VET. Y ZOOT. ....	1 417	1 344	73	208	199	9	1 209	1 145	64
ESC. NAL. DE MUSICA .....	649	293	356	277	135	142	372	158	214
ESC. NAL. DE ODONTOLOGIA .....	1 408	337	571	315	212	103	1 093	625	468
FAC. DE QUIMICA .....	2 620	2 052	568	407	317	90	2 213	1 735	478
ESC. DE CAPACITACION PARA BACHILLERES .....	623	539	84	623	539	84	-	-	-
PLANTEL 1 SAN ILDEFONSO .....	1 808	1 026	732	719	415	304	1 089	611	478
PLANTEL 2 LIC. VERDAD .....	3 011	2 480	531	773	632	141	2 238	1 848	390
PLANTEL 3 JUSTO SIERRA .....	1 699	1 388	311	694	555	139	1 005	833	172
PLANTEL 4 TACUBAYA .....	3 728	2 931	797	1 406	1 078	328	2 322	1 853	469
PLANTEL 5 COAPA .....	5 126	4 032	1 094	2 202	1 759	443	2 924	2 273	651
PLANTEL 6 COYOACAN .....	4 154	3 055	1 099	1 485	1 001	484	2 669	2 054	615
PLANTEL 7 LA VIGA .....	3 844	3 015	829	1 380	1 091	289	2 464	1 924	540
PLANTEL 8 MIXCOAC .....	2 450	1 993	457	1 311	1 068	243	1 139	925	214
PLANTEL 9 INSURGENTES .....	3 264	2 483	781	1 571	1 173	398	1 693	1 310	383
ESCUELA DE VERANO .....	775	212	563	775	212	563	-	-	-

NOTA: PARA UNA INFORMACION MAS COMPLETA VEASE: CALIDAD DE LA POBLACION ESCOLAR 1966.

## 2. CARACTER DE LA ESCUELA DE PROCEDENCIA (PRIMER INGRESO) 1966

FACULTADES Y ESCUELAS	TOTAL	DEL PAIS	DEL EX- TRANJERO	REPUBLICA MEXICANA						DEL EXTRANJERO		
				UNAM	OFICIAL	NORMAL	INCOR- PORADAS	POR COOPE- RACION	OTRAS	SECUN- DARIA	PREPA- RATORIA	PROFE- SIONAL
U.N.A.M. ....	19 771	19 543	228	4 054	12 988	308	1 990	175	28	12	187	29
FACULTADES Y ESCUELAS PROFESIONALES .....	8 230	8 013	217	4 054	2 783	151	976	30	19	3	185	29
ESCUELA NACIONAL PREPARATORIA .....	11 541	11 530	11	-	10 205	157	1 014	145	9	9	2	-
ESC. NAL. DE ARQUITECTURA .....	458	442	16	233	128	-	81	-	-	-	16	-
ESC. NAL. DE ARTES PLASTICAS .....	379	367	12	31	240	13	67	4	12	3	8	1
FAC. DE CIENCIAS .....	396	386	10	266	80	-	37	3	-	-	10	-
ESC. NAL. DE CS. POLIT. Y SOCIALES .....	307	299	8	177	87	-	35	-	-	-	3	5
FAC. DE COMERCIO Y ADMON. ....	897	894	3	615	152	-	126	1	-	-	2	1
FAC. DE DERECHO .....	1 002	989	13	494	285	50	152	3	5	-	7	6
ESC. NAL. DE ECONOMIA .....	461	457	4	293	117	-	47	-	-	-	4	-
ESC. NAL. DE ENF. Y OBSTETRICIA .....	314	311	3	23	248	-	34	2	2	2	1	-
FAC. DE FILOSOFIA Y LETRAS .....	964	928	36	601	117	71	136	3	-	-	27	9
FAC. DE INGENIERIA .....	686	670	16	295	305	-	62	8	-	-	16	-
FAC. DE MEDICINA .....	1 170	1 098	72	509	495	-	94	-	-	-	68	4
ESC. NAL. DE MED. VET. Y ZOOTECNIA .....	208	200	8	96	68	-	36	-	-	-	8	-
ESC. NAL. DE MUSICA .....	277	276	1	53	199	15	9	-	-	-	-	1
ESC. NAL. DE ODONTOLOGIA .....	315	310	5	196	88	-	23	3	-	-	4	1
FAC. DE QUIMICA .....	396	386	10	172	174	-	37	3	-	-	9	1
PLANTEL 1 SAN ILDEFONSO .....	719	719	-	-	626	18	64	6	5	-	-	-
PLANTEL 2 LIC. VERDAD .....	773	773	-	-	747	1	25	-	-	-	-	-
PLANTEL 3 JUSTO SIERRA .....	694	694	-	-	608	32	44	10	-	-	-	-
PLANTEL 4 TACUBAYA .....	1 406	1 402	4	-	1 215	18	131	28	-	3	1	-
PLANTEL 5 COAPA .....	2 202	2 198	4	-	1 983	24	147	42	2	3	1	-
PLANTEL 6 COYOACAN .....	1 485	1 483	2	-	1 162	16	271	32	2	2	-	-
PLANTEL 7 LA VIGA .....	1 380	1 380	-	-	1 307	11	52	10	-	-	-	-
PLANTEL 8 MIXCOAC .....	1 311	1 310	1	-	1 196	14	97	3	-	1	-	-
PLANTEL 9 INSURGENTES .....	1 571	1 571	-	-	1 361	23	173	14	-	-	-	-

NOTA: NO SE INCLUYE ESTUDIOS DE POSTGRADO, LAS ESCUELAS DE VERANO Y CAPACITACION PARA BACHILLERES.

3. UBICACION DE LA ESCUELA DE PROCEDENCIA (PRIMER INGRESO) 1966

FACULTADES Y ESCUELAS	TOTAL	DEL PAIS	DEL EX- TRANJERO	REPUBLICA MEXICANA						
				AGUASCA- LIENTES	BAJA CALIFORNIA NORTE	BAJA CALIFORNIA SUR	CAMPECHE	COAHUILA	COLIMA	CHIAPAS
U.N.A.M. ....	19 771	19 543	228	85	105	21	27	132	17	147
FACULTADES Y ESCUELAS PROFESIONALES ....	8 230	8 013	217	71	87	16	25	119	10	122
ESCUELA NACIONAL PREPARATORIA .....	11 541	11 530	11	14	18	5	2	13	7	25
ESC. NAL. DE ARQUITECTURA .....	458	442	16	4	3	2	-	10	-	12
ESC. NAL. DE ARTES PLASTICAS .....	379	367	12	-	-	-	-	2	-	3
FAC. DE CIENCIAS .....	396	386	10	11	4	-	1	6	-	6
ESC. NAL. DE CS. POLIT. Y SOCIALES .....	307	299	8	3	5	-	-	4	1	6
FAC. DE COMERCIO Y ADMON. ....	897	894	3	8	3	-	4	8	-	6
FAC. DE DERECHO .....	1 002	989	13	18	15	5	2	8	1	19
ESC. NAL. DE ECONOMIA .....	461	457	4	-	3	-	-	9	2	6
ESC. NAL. DE ENF. Y OBSTETRICIA .....	314	311	3	1	-	-	-	2	-	1
FAC. DE FILOSOFIA Y LETRAS .....	964	928	36	4	6	1	-	9	1	5
FAC. DE INGENIERIA .....	686	670	16	9	6	3	7	24	-	15
FAC. DE MEDICINA .....	1 170	1 098	72	8	17	-	8	18	2	24
ESC. NAL. DE MEDICINA VET. Y ZOOT. ....	208	200	8	1	-	1	-	9	-	2
ESC. NAL. DE MUSICA .....	277	276	1	-	1	-	-	-	2	-
ESC. NAL. DE ODONTOLOGIA .....	315	310	5	1	9	1	2	2	1	6
FAC. DE QUIMICA .....	396	386	10	3	15	3	1	8	-	11
PLANTEL 1 SAN ILDOFONSO. ....	719	719	-	1	-	1	1	2	2	3
PLANTEL 2 LIC. VERDAD .....	773	773	-	3	1	-	-	-	-	-
PLANTEL 3 JUSTO SIERRA .....	694	694	-	-	1	1	-	5	-	6
PLANTEL 4 TACUBAYA .....	1 406	1 402	4	2	3	-	-	3	1	3
PLANTEL 5 COAPA .....	2 202	2 198	4	4	4	1	1	-	2	6
PLANTEL 6 COYOACAN .....	1 485	1 483	2	1	4	-	-	1	-	-
PLANTEL 7 LA VIGA .....	1 380	1 380	-	-	-	-	-	-	-	2
PLANTEL 8 MIXCOAC .....	1 311	1 310	1	2	-	2	-	1	2	2
PLANTEL 9 INSURGENTES .....	1 571	1 571	-	1	5	-	-	1	-	3

NOTA: NO SE INCLUYE ESTUDIOS DE POSTGRADO, NI LAS ESCUELAS DE VERANO Y CAPACITACION PARA BACHILLERES

## 3. UBICACION DE LA ESCUELA DE PROCEDENCIA (PRIMER INGRESO) 1966

FACULTADES Y ESCUELAS	REPUBLICA MEXICANA									
	CHIHUAHUA	DISTRITO FEDERAL	DURANGO	GUANA- JUATO	GUERRERO	HIDALGO	JALISCO	MEXICO	MICHOACAN	MORELOS
U.N.A.M. ....	140	16 312	52	117	193	218	59	341	171	129
FACULTADES Y ESCUELAS PROFESIONALES .....	124	5 765	49	101	131	178	43	62	89	102
ESCUELA NACIONAL PREPARATORIA .....	16	10 547	3	16	62	40	16	279	82	27
ESC. NAL. DE ARQUITECTURA .....	5	310	4	9	7	10	-	2	4	4
ESC. NAL. DE ARTES PLASTICAS .....	2	311	-	5	4	2	-	11	2	5
FAC. DE CIENCIAS .....	3	291	1	2	7	2	2	-	4	4
ESC. NAL. DE CS. POLIT. Y SOCIALES .....	4	212	5	2	4	2	5	-	2	1
FAC. DE COMERCIO Y ADMON. ....	5	741	1	6	6	9	4	3	4	8
FAC. DE DERECHO .....	26	746	3	11	16	13	14	2	2	6
ESC. NAL. DE ECONOMIA .....	8	340	1	5	7	3	2	1	2	6
ESC. NAL. DE ENF. Y OBSTETRICIA .....	-	242	-	1	14	1	1	22	6	7
FAC. DE FILOSOFIA Y LETRAS .....	7	804	1	4	7	7	4	8	2	7
FAC. DE INGENIERIA .....	17	353	16	17	7	21	4	3	16	13
FAC. DE MEDICINA .....	34	596	5	25	24	90	2	2	24	27
ESC. NAL. DE MEDICINA VET. Y ZOOT. ....	1	132	4	5	7	5	-	3	3	2
ESC. NAL. DE MUSICA .....	1	264	-	-	-	-	1	3	1	-
ESC. NAL. DE ODONTOLOGIA .....	5	215	2	4	6	5	-	2	2	6
FAC. DE QUIMICA .....	6	208	6	5	15	8	4	-	15	6
PLANTEL 1 SAN ILDEFONSO .....	-	624	1	1	9	6	3	22	8	-
PLANTEL 2 LIC. VERDAD .....	1	730	-	6	3	1	1	15	1	-
PLANTEL 3 JUSTO SIERRA .....	3	524	-	2	6	6	4	48	13	9
PLANTEL 4 TACUBAYA .....	2	1 283	1	-	5	5	2	35	11	6
PLANTEL 5 COAPA .....	2	2 052	-	2	16	7	2	24	11	4
PLANTEL 6 COYOACAN .....	-	1 419	-	1	4	-	3	6	10	-
PLANTEL 7 LA VIGA .....	3	1 290	-	-	11	-	-	34	9	3
PLANTEL 8 MIXCOAC .....	4	1 183	1	3	5	9	-	32	10	3
PLANTEL 9 INSURGENTES .....	1	1 442	-	1	3	6	1	63	9	2



FACULTADES Y ESCUELAS	REPUBLICA MEXICANA									
	NAYARIT	NUEVO LEON	OAXACA	PUEBLA	QUERETAR-RO	QUINTANA ROO	SAN LUIS POTOSI	SINALOA	SONORA	TABASCO
U.N.A.M. ....	28	73	127	132	31	4	40	99	120	65
FACULTADES Y ESCUELAS PROFESIONALES ....	23	58	58	79	27	2	24	82	106	48
ESCUELA NACIONAL PREPARATORIA .....	5	15	69	53	4	2	16	17	14	17
ESC. NAL. DE ARQUITECTURA .....	1	3	-	6	2	1	2	13	4	2
ESC. NAL. DE ARTES PLASTICAS .....	-	-	2	2	-	-	1	1	1	-
FAC. DE CIENCIAS .....	1	1	3	6	-	-	1	5	4	-
ESC. NAL. DE CS. POLIT. Y SOCIALES .....	-	7	1	4	-	-	3	3	5	1
FAC. DE COMERCIO Y ADMON. ....	1	3	3	3	-	-	3	15	3	-
FAC. DE DERECHO .....	9	5	2	8	1	-	3	5	4	3
ESC. NAL. DE ECONOMIA .....	1	9	6	4	1	-	-	1	9	3
ESC. NAL. DE ENF. Y OBSTETRICIA .....	-	-	2	1	-	-	-	-	-	1
FAC. DE FILOSOFIA Y LETRAS .....	1	7	2	1	1	-	2	2	4	-
FAC. DE INGENIERIA .....	3	7	13	11	2	1	4	8	8	33
FAC. DE MEDICINA .....	5	9	12	15	14	-	-	16	41	4
ESC. NAL. DE MEDICINA VET. Y ZOOT. ....	-	2	1	5	5	-	1	2	3	-
ESC. NAL. DE MUSICA .....	-	-	-	-	-	-	-	-	1	-
ESC. NAL. DE ODONTOLOGIA .....	1	2	6	1	1	-	-	5	16	1
FAC. DE QUIMICA .....	-	3	5	12	-	-	4	6	3	-
PLANTEL 1 SAN ILDEFONSO .....	-	2	7	5	-	-	2	1	-	2
PLANTEL 2 LIC. VERDAD .....	-	-	4	1	-	-	-	-	-	1
PLANTEL 3 JUSTO SIERRA .....	2	1	15	12	1	1	2	1	2	8
PLANTEL 4 TACUBAYA .....	-	6	7	5	1	-	-	-	1	1
PLANTEL 5 COAPA .....	3	1	13	8	1	1	1	2	6	1
PLANTEL 6 COYOACAN .....	-	1	2	5	-	-	5	2	1	3
PLANTEL 7 LA VIGA .....	-	-	9	4	-	-	5	1	1	-
PLANTEL 8 MIXCOAC .....	-	4	8	7	-	-	1	10	2	-
PLANTEL 9 INSURGENTES .....	-	-	4	6	1	-	-	-	1	1

## 3. UBICACION DE LA ESCUELA DE PROCEDENCIA (PRIMER INGRESO) 1966

FACULTADES Y ESCUELAS	REPUBLICA MEXICANA					DEL EXTRANJERO				
	TAMAU-LIPAS	TLAXCALA	VERACRUZ	YUCATAN	ZACATECAS	NORTE AMERICA	CENTRO AMERICA Y ANTILLAS	SUD AMERICA	EUROPA	OTROS
U.N.A.M. ....	128	28	343	22	37	45	119	38	18	8
FACULTADES Y ESCUELAS PROFESIONALES ....	87	13	260	19	33	39	119	35	18	2
ESCUELA NACIONAL PREPARATORIA .....	41	15	83	3	4	6		3	-	6
ESC. NAL. DE ARQUITECTURA .....	7	-	12	1	2	4	10	2	-	-
ESC. NAL. DE ARTES PLASTICAS .....	6	1	5	1	-	4	5	1	-	2
FAC. DE CIENCIAS .....	4	1	11	1	4	1	8	-	1	-
ESC. NAL. DE CS. POLIT. Y SOCIALES .....	6	1	11	-	1	-	2	3	3	-
FAC. DE COMERCIO Y ADMON. ....	4	1	32	6	4	1	1	-	-	1
FAC. DE DERECHO .....	12	1	27	1	1	5	5	1	2	-
ESC. NAL. DE ECONOMIA .....	8	1	18	-	1	1	1	1	-	1
ESC. NAL. DE ENF. Y OBSTETRICIA .....	1	1	7	-	-	1	1	1	-	-
FAC. DE FILOSOFIA Y LETRAS .....	8	1	19	3	-	8	6	14	6	2
FAC. DE INGENIERIA .....	14	2	24	3	6	1	10	3	2	-
FAC. DE MEDICINA .....	11	1	51	1	12	13	50	6	3	-
ESC. NAL. DE MEDICINA VET. Y ZOOT. ....	1	-	3	2	-	-	8	-	-	-
ESC. NAL. DE MUSICA .....	-	-	2	-	-	-	-	1	-	-
ESC. NAL. DE ODONTOLOGIA .....	1	-	7	-	-	-	5	-	-	-
FAC. DE QUIMICA .....	4	2	31	-	2	-	7	2	1	-
PLANTEL 1 SAN ILDEFONSO .....	5	2	8	1	-	-	-	-	-	-
PLANTEL 2 LIC. VERDAD .....	1	-	4	-	-	-	-	-	-	-
PLANTEL 3 JUSTO SIERRA .....	2	1	17	-	1	-	-	-	-	-
PLANTEL 4 TACUBAYA .....	6	2	9	1	1	2	-	2	-	-
PLANTEL 5 COAPA .....	7	4	12	-	-	2	-	-	-	2
PLANTEL 6 COYOACAN .....	3	1	11	-	-	1	-	1	-	-
PLANTEL 7 LA VIGA .....	1	-	6	-	1	-	-	-	-	-
PLANTEL 8 MIXCOAC .....	6	2	10	-	1	1	-	-	-	-
PLANTEL 9 INSURGENETES .....	10	3	6	1	-	-	-	-	-	-

FACULTADES Y ESCUELAS	TOTALES			ARQUITECTURA			ARTES PLASTICAS		
	SUMA	PRIMER INGRESO	REINGRESO	S	PI	R	S	PI	R
U.N.A.M. ....	4 072	937	3 135	11	9	2	121	31	90
FACULTADES Y ESCUELAS PROFESIONALES .....	2 993	607	2 386	11	9	2	71	17	54
ESCUELA NACIONAL PREPARATORIA .....	1 079	330	749	-	-	-	50	14	36
ESC. NAL. DE ARQUITECTURA .....	145	17	128	-	-	-	18	4	14
ESC. NAL. DE ARTES PLASTICAS .....	95	63	32	3	3	-	5	3	2
FAC. DE CIENCIAS .....	202	39	163	1	1	-	3	1	2
ESC. NAL. DE CS. POLIT. Y SOCIALES .....	140	21	130	-	-	-	1	-	1
FAC. DE COMERCIO Y ADMON. ....	298	64	234	-	-	-	2	2	-
FAC. DE DERECHO .....	383	50	333	1	1	-	4	1	3
ESC. NAL. DE ECONOMIA .....	151	21	130	-	-	-	-	-	-
ESC. NAL. DE ENF. Y OBSTETRICIA .....	36	18	18	-	-	-	4	1	3
FAC. DE FILOSOFIA Y LETRAS .....	401	87	314	1	1	-	10	2	8
FAC. DE INGENIERIA .....	282	19	263	1	1	-	6	1	5
FAC. DE MEDICINA .....	278	24	254	-	-	-	7	1	6
ESC. NAL. DE MEDICINA VET. Y ZOOT. ....	53	5	48	-	-	-	2	-	2
ESC. NAL. DE MUSICA .....	358	161	197	4	2	2	3	1	2
ESC. NAL. DE ODONTOLOGIA .....	57	3	54	-	-	-	1	-	1
FAC. DE QUIMICA .....	114	15	99	-	-	-	5	-	5
PLANTEL 1 SAN ILDEFONSO .....	127	18	109	-	-	-	6	1	5
PLANTEL 2 LIC. VERDAD .....	96	18	78	-	-	-	4	-	4
PLANTEL 3 JUSTO SIERRA .....	43	20	23	-	-	-	2	1	1
PLANTEL 4 TACUBAYA .....	175	60	115	-	-	-	8	2	6
PLANTEL 5 COAPA .....	149	27	122	-	-	-	9	1	8
PLANTEL 6 COYOACAN .....	187	68	119	-	-	-	5	1	4
PLANTEL 7 LA VIGA .....	93	29	64	-	-	-	4	2	2
PLANTEL 8 MIXCOAC .....	92	43	49	-	-	-	4	4	-
PLANTEL 9 INSURGENTES .....	117	47	70	-	-	-	8	2	6

NOTA: NO SE INCLUYEN ESTUDIOS DE POSTGRADO, NI LAS ESCUELAS DE VERANO Y CAPACITACION PARA BACHILLERES

EL DEPARTAMENTO DE ESTADISTICA DISPONE DE UNA INFORMACION CON MAYOR DESGLOSE.



4. ALUMNOS QUE ESTUDIAN OTRA CARRERA 1966

FACULTADES Y ESCUELAS	DERECHO			ECONOMIA			ENFERMERIA Y OBSTETRICIA		
	S	PI	R	S	PI	R	S	PI	R
U.N.A.M. ....	30	9	21	11	4	7	9	5	4
FACULTADES Y ESCUELAS PROFESIONALES .....	18	6	12	11	4	7	2	1	1
ESCUELA NACIONAL PREPARATORIA .....	12	3	9	-	-	-	7	4	3
ESC. NAL. DE ARQUITECTURA .....	-	-	-	-	-	-	-	-	-
ESC. NAL. DE ARTES PLASTICAS .....	1	1	-	-	-	-	-	-	-
FAC. DE CIENCIAS .....	-	-	-	1	-	1	-	-	-
ESC. NAL. DE CS. POLIT. Y SOCIALES .....	6	-	6	3	2	1	-	-	-
FAC. DE COMERCIO Y AIDON. ....	-	-	-	-	-	-	-	-	-
FAC. DE DERECHO .....	-	-	-	1	-	1	1	-	1
ESC. NAL. DE ECONOMIA .....	-	-	-	-	-	-	-	-	-
ESC. NAL. DE ENF. Y OBSTETRICIA .....	-	-	-	-	-	-	-	-	-
FAC. DE FILOSOFIA Y LETRAS .....	11	5	6	2	1	1	-	-	-
FAC. DE INGENIERIA .....	-	-	-	1	-	1	-	-	-
FAC. DE MEDICINA .....	-	-	-	-	-	-	-	-	-
ESC. NAL. DE MEDICINA VET. Y ZOOT. ....	-	-	-	-	-	-	-	-	-
ESC. NAL. DE MUSICA .....	-	-	-	3	1	2	-	-	-
ESC. NAL. DE ODONTOLOGIA .....	-	-	-	-	-	-	-	-	-
FAC. DE QUIMICA .....	-	-	-	-	-	-	1	1	-
PLANTEL 1 SAN ILDEFONSO .....	2	1	1	-	-	-	-	-	-
PLANTEL 2 LIC. VERDAD .....	-	-	-	-	-	-	-	-	-
PLANTEL 3 JUSTO SIERRA .....	1	1	-	-	-	-	3	3	-
PLANTEL 4 TACUBAYA .....	2	-	2	-	-	-	1	1	-
PLANTEL 5 COAPA .....	2	-	2	-	-	-	-	-	-
PLANTEL 6 COYOACAN .....	3	1	2	-	-	-	-	-	-
PLANTEL 7 LA VIGA .....	1	-	1	-	-	-	2	-	2
PLANTEL 8 MIXCOAC .....	-	-	-	-	-	-	-	-	-
PLANTEL 9 INSURGENTES .....	1	-	1	-	-	-	1	-	1



FACULTADES Y ESCUELAS	MEDICINA VETERINARIA Y ZOOT.			MUSICA			ODONTOLOGIA		
	S	PI	R	S	PI	R	S	PI	R
U.N.A.M. ....	1	1	-	95	18	77	2	1	1
FACULTADES Y ESCUELAS PROFESIONALES .....	1	1	-	47	9	38	2	1	1
ESCUELA NACIONAL PREPARATORIA .....	-	-	-	48	9	39	-	-	-
ESC. NAL. DE ARQUITECTURA .....	-	-	-	3	-	3	-	-	-
ESC. NAL. DE ARTES PLASTICAS .....	-	-	-	2	1	1	-	-	-
FAC. DE CIENCIAS .....	-	-	-	4	2	2	-	-	-
ESC. NAL. DE CS. POLIT. Y SOCIALES .....	-	-	-	3	1	2	-	-	-
FAC. DE COMERCIO Y ADMON. ....	-	-	-	4	3	1	-	-	-
FAC. DE DERECHO .....	-	-	-	4	-	4	-	-	-
ESC. NAL. DE ECONOMIA .....	-	-	-	3	1	2	-	-	-
ESC. NAL. DE ENF. Y OBSTETRICIA .....	-	-	-	1	-	1	-	-	-
FAC. DE FILOSOFIA Y LETRAS .....	-	-	-	2	1	1	1	-	1
FAC. DE INGENIERIA .....	-	-	-	4	-	4	-	-	-
FAC. DE MEDICINA .....	-	-	-	8	-	8	-	-	-
ESC. NAL. DE MEDICINA VET. Y ZOOT. ....	-	-	-	2	1	1	-	-	-
ESC. NAL. DE MUSICA .....	1	1	-	2	1	1	1	1	-
ESC. NAL. DE ODONTOLOGIA .....	-	-	-	1	-	1	-	-	-
FAC. DE QUIMICA .....	-	-	-	4	-	4	-	-	-
PLANTEL 1 SAN ILDEFONSO .....	-	-	-	6	-	6	-	-	-
PLANTEL 2 LIC. VERDAD .....	-	-	-	2	-	2	-	-	-
PLANTEL 3 JUSTO SIERRA .....	-	-	-	2	-	2	-	-	-
PLANTEL 4 TACUBAYA .....	-	-	-	7	-	7	-	-	-
PLANTEL 5 COAPA .....	-	-	-	5	1	4	-	-	-
PLANTEL 6 COYOACAN .....	-	-	-	11	4	7	-	-	-
PLANTEL 7 LA VIGA .....	-	-	-	8	2	6	-	-	-
PLANTEL 8 MIXCOAC .....	-	-	-	1	-	1	-	-	-
PLANTEL 9 INSURGENTES .....	-	-	-	6	2	4	-	-	-

## 4. ALUMNOS QUE ESTUDIAN OTRA CARRERA 1966

FACULTADES Y ESCUELAS	QUIMICA			NORMAL			CARRERAS COMERCIALES		
	S	PI	R	S	PI	R	S	PI	R
U.N.A.M. ....	16	7	9	54	27	27	89	35	54
FACULTADES Y ESCUELAS PROFESIONALES .....	16	7	9	41	19	22	43	18	25
ESCUELA NACIONAL PREPARATORIA .....	-	-	-	13	8	5	46	17	29
ESC. NAL. DE ARQUITECTURA .....	-	-	-	1	-	1	-	-	-
ESC. NAL. DE ARTES PLASTICAS .....	-	-	-	2	1	1	3	3	-
FAC. DE CIENCIAS .....	10	4	6	6	2	4	1	-	1
ESC. NAL. DE CS. POLIT. Y SOCIALES .....	-	-	-	2	1	1	5	3	2
FAC. DE COMERCIO Y ADMON. ....	-	-	-	3	3	-	5	1	4
FAC. DE DERECHO .....	-	-	-	12	3	9	6	2	4
ESC. NAL. DE ECONOMIA .....	-	-	-	2	1	1	2	-	2
ESC. NAL. DE ENF. Y OBSTETRICIA .....	-	-	-	-	-	-	2	1	1
FAC. DE FILOSOFIA Y LETRAS .....	1	-	1	3	3	-	4	2	2
FAC. DE INGENIERIA .....	2	1	1	-	-	-	2	-	2
FAC. DE MEDICINA .....	-	-	-	4	3	1	4	2	2
ESC. NAL. DE MEDICINA VET. Y ZOOT. ....	-	-	-	-	-	-	-	-	-
ESC. NAL. DE MUSICA .....	3	2	1	6	2	4	8	4	4
ESC. NAL. DE ODONTOLOGIA .....	-	-	-	-	-	-	-	-	-
FAC. DE QUIMICA .....	-	-	-	-	-	-	1	-	1
PLANTEL 1 SAN ILDEFONSO .....	-	-	-	1	-	1	2	-	2
PLANTEL 2 LIC. VERDAD .....	-	-	-	-	-	-	2	-	2
PLANTEL 3 JUSTO SIERRA .....	-	-	-	1	1	-	1	-	1
PLANTEL 4 TACUBAYA .....	-	-	-	1	1	-	8	4	4
PLANTEL 5 COAPA .....	-	-	-	2	-	2	10	3	7
PLANTEL 6 COYOACAN .....	-	-	-	-	-	-	8	3	5
PLANTEL 7 LA VIGA .....	-	-	-	4	4	-	8	5	3
PLANTEL 8 MILCOAC .....	-	-	-	1	1	-	2	-	2
PLANTEL 9 INSURGENTES .....	-	-	-	3	1	2	5	2	3



## 4. ALUMNOS QUE ESTUDIAN OTRA CARRERA 1966

13

FACULTADES Y ESCUELAS	CARRERAS TECNICAS			IDIOMAS			OTRAS		
	S	PI	R	S	PI	R	S	PI	R
U.N.A.M. ....	39	10	29	2 734	480	2 254	698	251	447
FACULTADES Y ESCUELAS PROFESIONALES .....	18	3	15	2 009	276	1 733	-	-	-
ESCUELA NACIONAL PREPARATORIA .....	21	7	14	725	204	521	155	62	93
ESC. NAL. DE ARQUITECTURA .....	1	-	1	108	10	98	9	1	8
ESC. NAL. DE ARTES PLASTICAS .....	2	1	1	28	14	14	48	35	13
FAC. DE CIENCIAS .....	1	-	1	134	22	112	20	3	17
ESC. NAL. DE CS. POLIT. Y SOCIALES .....	-	-	-	113	13	100	5	-	5
FAC. DE COMERCIO Y ADMON. ....	1	-	1	259	54	205	12	1	11
FAC. DE DERECHO .....	1	1	-	290	35	255	48	2	46
ESC. NAL. DE ECONOMIA .....	1	-	1	116	15	101	16	2	14
ESC. NAL. DE ENF. Y OBSTETRICIA .....	-	-	-	16	7	9	12	9	3
FAC. DE FILOSOFIA Y LETRAS .....	-	-	-	308	56	252	38	6	32
FAC. DE INGENIERIA .....	7	-	7	197	11	186	31	2	29
FAC. DE MEDICINA .....	1	-	1	225	12	213	16	2	14
ESC. NAL. DE MEDICINA VET. Y ZOOT .....	-	-	-	44	4	40	5	-	5
ESC. NAL. DE MUSICA .....	-	-	-	37	10	27	269	124	145
ESC. NAL. DE ODONTOLOGIA .....	-	-	-	46	1	45	9	2	7
FAC. DE QUIMICA .....	3	1	2	88	12	76	5	-	5
PLANTEL 1 SAN ILDEFONSO .....	-	-	-	98	15	83	12	1	11
PLANTEL 2 LIC. VERDAD .....	3	-	3	58	11	47	27	7	20
PLANTEL 3 JUSTO SIERRA .....	3	2	1	22	7	15	7	2	5
PLANTEL 4 TACUBAYA .....	3	2	1	124	39	85	20	10	10
PLANTEL 5 COAPA .....	3	1	2	95	16	79	23	5	18
PLANTEL 6 COYOACAN .....	1	-	1	136	46	90	23	13	10
PLANTEL 7 LA VIGA .....	4	1	3	50	11	39	12	6	6
PLANTEL 8 MIXCOAC .....	-	-	-	69	30	39	15	8	7
PLANTEL 9 INSURGENTES .....	4	1	3	73	29	44	16	10	6

## 5. INSTITUCIONES DONDE ESTUDIAN OTRA CARRERA LOS ALUMNOS 1966

FACULTADES Y ESCUELAS	TOTALES			U.N.A.M.			ESCUELA NACIONAL DE MAESTROS			INSTITUTO POLITECNICO NACIONAL		
	SUMA	PRIMER INGRESO	REINGRESO	S	PI	R	S	PI	R	S	PI	R
U.N.A.M. ....	4 072	937	3 135	473	134	339	63	30	33	44	26	18
FACULTADES Y ESCUELAS PROFESIONALES .....	2 993	607	2 386	405	117	288	48	22	26	38	22	16
ESCUELA NACIONAL PREPARATORIA .....	1 079	330	749	68	17	51	15	8	7	6	4	2
ESC. NAL. DE ARQUITECTURA .....	145	17	128	4	1	3	-	-	-	2	-	2
ESC. NAL. DE ARTES PLASTICAS .....	95	63	32	28	26	2	1	1	-	5	5	-
FAC. DE CIENCIAS .....	202	39	163	37	9	28	6	5	1	2	1	1
ESC. NAL. DE CS. POLIT. Y SOCIALES .....	140	21	119	25	2	23	1	1	-	1	1	-
FAC. DE COMERCIO Y ADMON. ....	298	64	234	31	3	28	8	6	2	-	-	-
FAC. DE DERECHO .....	383	50	333	47	7	40	1	-	1	-	-	-
ESC. NAL. DE ECONOMIA .....	151	21	130	10	3	7	2	2	-	-	-	-
ESC. NAL. DE ENF. Y OBSTETRICIA .....	36	18	18	7	5	2	-	-	-	2	1	1
FAC. DE FILOSOFIA Y LETRAS .....	401	87	314	50	13	37	3	1	2	5	3	2
FAC. DE INGENIERIA .....	232	19	263	38	4	34	5	-	5	3	1	2
FAC. DE MEDICINA .....	278	24	254	34	2	32	6	4	2	1	-	1
ESC. NAL. DE MEDICINA VET. Y ZOOT. ....	53	5	48	3	-	3	1	-	1	-	-	-
ESC. NAL. DE MUSICA .....	353	161	197	72	40	32	12	2	10	17	10	7
ESC. NAL. DE ODONTOLOGIA .....	57	3	54	9	1	8	-	-	-	-	-	-
FAC. DE QUIMICA .....	114	15	99	10	1	9	2	-	2	-	-	-
PLANTEL 1 SAN ILDEFONSO .....	127	18	109	3	1	2	1	-	1	-	-	-
PLANTEL 2 LIC. VERDAD .....	96	13	78	12	2	10	-	-	-	-	-	-
PLANTEL 3 JUSTO SIERRA .....	43	20	23	10	6	4	2	1	1	1	1	-
PLANTEL 4 TACUBAYA .....	175	60	115	10	4	6	-	-	-	-	-	-
PLANTEL 5 COAPA .....	149	27	122	7	-	7	1	-	1	1	-	1
PLANTEL 6 COYOACAN .....	187	68	119	7	2	5	1	1	-	2	1	1
PLANTEL 7 LA VIGA .....	93	29	64	7	-	7	4	3	1	1	1	-
PLANTEL 8 MIXCOAC .....	92	43	49	1	-	1	2	1	1	1	1	-
PLANTEL 9 INSURGENTES .....	117	47	70	11	2	9	4	2	2	-	-	-

NOTA: : NO SE INCLUYE ESTUDIOS DE POSTGRADO, NI LAS ESCUELAS DE VERANO Y CAPACITACION PARA BACHILLERES

## 5. INSTITUCIONES DONDE ESTUDIAN OTRA CARRERA LOS ALUMNOS 1966

15

FACULTADES Y ESCUELAS	ESCUELA PARTICULAR			ESCUELA MILITAR			OTRAS DE LA SEP			OTRAS ESCUELAS		
	S	PI	R	S	PI	R	S	PI	R	S	PI	R
U.N.A.M. ....	1 024	228	796	83	62	21	250	101	149	2 135	356	1 779
FACULTADES Y ESCUELAS PROFESIONALES ....	720	130	590	72	60	12	199	78	121	1 511	178	1 333
ESCUELA NACIONAL PREPARATORIA .....	304	98	206	11	2	9	51	23	28	624	178	446
ESC. NAL. DE ARQUITECTURA .....	39	4	35	5	5	-	5	1	4	90	6	84
ESC. NAL. DE ARTES PLASTICAS .....	19	8	11	2	2	-	11	9	2	29	12	17
FAC. DE CIENCIAS .....	34	3	31	10	10	-	6	3	3	107	8	99
ESC. NAL. DE CS. POLIT. Y SOCIALES .....	37	6	31	-	-	-	3	2	1	73	9	64
FAC. DE COMERCIO Y ADMON. ....	64	12	52	17	17	-	5	2	3	173	24	149
FAC. DE DERECHO .....	104	12	92	16	11	5	14	4	10	201	16	185
ESC. NAL. DE ECONOMIA .....	31	4	27	4	4	-	5	-	5	99	8	91
ESC. NAL. DE ENF. Y OBSTETRICIA .....	7	4	3	-	-	-	8	6	2	12	2	10
FAC. DE FILOSOFIA Y LETRAS .....	86	26	60	4	4	-	21	8	13	232	32	200
FAC. DE INGENIERIA .....	71	5	66	5	1	4	5	1	4	155	7	148
FAC. DE MEDICINA .....	73	4	69	6	3	3	6	1	5	152	10	142
ESC. NAL. DE MEDICINA VET. Y ZOOT. ....	11	-	11	1	1	-	2	-	2	35	4	31
ESC. NAL. DE MUSICA .....	98	41	58	1	1	-	103	39	64	55	28	27
ESC. NAL. DE ODONTOLOGIA .....	17	-	17	-	-	-	3	2	1	28	-	28
FAC. DE QUIMICA .....	29	1	28	1	1	-	2	-	2	70	12	58
PLANTEL 1 SAN ILDEFONSO .....	38	8	30	1	-	1	3	1	2	81	8	73
PLANTEL 2 LIC. VERDAD .....	20	4	16	2	-	2	8	1	7	54	11	43
PLANTEL 3 JUSTO SIERRA .....	5	2	3	-	-	-	4	4	-	21	6	15
PLANTEL 4 TACUBAYA .....	56	20	36	2	1	1	12	5	7	95	30	65
PLANTEL 5 COAPA .....	46	6	40	2	-	2	6	1	5	86	20	66
PLANTEL 6 COYOACAN .....	53	23	30	3	1	2	3	3	-	118	37	81
PLANTEL 7 LA VIGA .....	24	6	18	-	-	-	8	4	4	49	15	39
PLANTEL 8 MIXCOAC .....	23	16	12	-	-	-	2	1	1	53	24	34
PLANTEL 9 INSURGENTES .....	34	13	21	1	-	1	5	3	2	62	27	35

## 6. NIVEL DE CONOCIMIENTO DEL IDIOMA INGLES 1966

FACULTADES Y ESCUELAS	T O T A L E S			TIENE CONOCIMIENTOS ELEMENTALES			TRADUCE		
	SUMA	PRIMER INGRESO	REINGRESO	S	PI	R	S	PI	R
U.N.A.M. ....	68 674	17 327	51 347	37 681	11 793	25 888	6 544	1 057	5 487
FACULTADES Y ESCUELAS PROFESIONALES .....	43 176	7 264	35 912	20 267	4 259	16 008	5 399	671	4 728
ESCUELA NACIONAL PREPARATORIA .....	25 498	10 063	15 435	17 414	7 534	9 880	1 145	386	759
ESC. NAL. DE ARQUITECTURA .....	2 752	391	2 361	1 395	216	1 179	209	40	169
ESC. NAL. DE ARTES PLASTICAS .....	580	229	351	394	129	265	43	23	20
FAC. DE CIENCIAS .....	1 947	422	1 525	685	210	475	319	55	264
ESC. NAL. DE CS. POLIT. Y SOCIALES .....	1 059	269	790	329	151	178	178	26	152
FAC. DE COMERCIO Y ADMON. ....	5 695	776	4 919	3 211	534	2 677	453	45	408
FAC. DE DERECHO .....	6 044	860	5 184	3 375	610	2 765	488	51	437
ESC. NAL. DE ECONOMIA .....	2 306	377	1 929	1 203	248	955	219	20	199
ESC. NAL. DE ENF. Y OBSTETRICIA .....	528	194	334	411	141	270	34	15	19
FAC. DE FILOSOFIA Y LETRAS .....	3 122	893	2 229	1 186	489	697	430	76	354
FAC. DE INGENIERIA .....	6 058	732	5 326	2 623	331	2 292	1 034	137	897
FAC. DE MEDICINA .....	7 538	1 109	6 429	3 018	570	2 448	1 242	117	1 125
ESC. NAL. DE MEDICINA VET. Y ZOOT. ....	1 305	185	1 120	683	100	583	174	18	156
ESC. NAL. DE MUSICA .....	449	180	269	279	115	164	25	10	15
ESC. NAL. DE ODONTOLOGIA .....	1 271	272	999	752	208	544	92	6	86
FAC. DE QUIMICA .....	2 522	375	2 147	723	207	516	459	32	427
ESC. DE CAPACITACION PARA BACHILLERES .....	533	533	-	407	407	-	33	33	-
PLANTEL 1 SAN ILDEFONSO .....	1 582	600	982	882	401	481	80	23	57
PLANTEL 2 LIC. VERDAD .....	1 864	74	1 790	1 501	60	1 441	49	2	47
PLANTEL 3 JUSTO SIERRA .....	1 381	582	799	998	444	554	64	19	45
PLANTEL 4 TACUBAYA .....	3 501	1 322	2 179	2 185	925	1 260	169	55	114
PLANTEL 5 COAPA .....	4 765	1 994	2 771	3 456	1 637	1 819	198	71	127
PLANTEL 6 COYOACAN .....	3 380	1 271	2 109	2 163	886	1 277	173	54	119
PLANTEL 7 LA VIGA .....	3 404	1 194	2 210	2 346	947	1 399	154	30	124
PLANTEL 8 MIXCOAC .....	2 095	1 056	1 039	1 535	853	682	67	33	34
PLANTEL 9 INSURGENTES .....	2 993	1 437	1 556	1 941	974	967	158	66	92

NOTA: No se incluye la Escuela de Verano.

FACULTADES Y ESCUELAS	TRADUCE Y ESCRIBE			TRADUCE Y HABLA			TRADUCE ESCRIBE Y HABLA		
	S	PI	R	S	PI	R	S	PI	R
U.N.A.M. ....	9 032	1 895	7 137	2 798	447	2 351	12 619	2 135	10 484
FACULTADES Y ESCUELAS PROFESIONALES .....	5 674	875	4 799	2 247	272	1 975	9 589	1 187	8 402
ESCUELA NACIONAL PREPARATORIA .....	3 358	1 020	2 338	551	175	376	3 030	948	2 082
ESC. NAL. DE ARQUITECTURA .....	273	49	224	155	14	141	720	72	648
ESC. NAL. DE ARTES PLASTICAS .....	40	25	15	23	12	11	80	40	40
FAC. DE CIENCIAS .....	297	48	249	79	6	73	567	103	464
ESC. NAL. DE CS. POLIT. Y SOCIALES .....	168	36	132	76	7	69	303	49	259
FAC. DE COMERCIO Y ADMON. ....	631	66	565	283	30	253	1 117	101	1 016
FAC. DE DERECHO .....	621	82	539	363	19	344	1 197	98	1 099
ESC. NAL. DE ECONOMIA .....	282	49	233	137	13	124	465	47	418
ESC. NAL. DE ENF. Y OBSTETRICIA .....	48	22	26	7	6	1	28	10	18
FAC. DE FILOSOFIA Y LETRAS .....	443	109	334	171	31	140	892	188	704
FAC. DE INGENIERIA .....	920	108	812	297	34	263	1 184	122	1 062
FAC. DE MEDICINA .....	1 131	163	968	365	61	304	1 782	198	1 584
ESC. NAL. DE MEDICINA VET. Y ZOOT. ....	155	19	136	79	12	67	214	36	178
ESC. NAL. DE MUSICA .....	39	16	23	20	7	13	86	32	54
ESC. NAL. DE ODONTOLOGIA .....	144	23	121	73	11	62	210	24	186
FAC. DE QUIMICA .....	482	60	422	119	9	110	739	67	672
ESC. DE CAPACITACION PARA BACHILLERES .....	55	55	-	12	12	-	26	26	-
PLANTEL 1 SAN ILDEFONSO .....	284	98	186	40	7	33	296	71	225
PLANTEL 2 LIC. VERDAD .....	126	-	126	24	2	22	164	10	154
PLANTEL 3 JUSTO SIERRA .....	177	62	115	22	9	13	120	48	72
PLANTEL 4 TACUBAYA .....	582	161	421	105	34	71	460	147	313
PLANTEL 5 COAPA .....	571	149	422	90	29	61	450	108	342
PLANTEL 6 COYOACAN .....	458	139	319	78	30	48	508	162	346
PLANTEL 7 LA VIGA .....	455	98	357	84	17	67	365	102	263
PLANTEL 8 MIXCOAC .....	219	72	147	42	15	27	232	83	149
PLANTEL 9 INSURGENTES .....	431	186	245	54	20	34	409	191	218

## 7. CONOCIMIENTO DE OTROS IDIOMAS 1966

FACULTADES Y ESCUELAS	TOTALES			FRANCES			ITALIANO			ALEMAN		
	SUMA	PRIMER INGRESO	REINGRESO	S	PI	R	S	PI	R	S	PI	R
U.N.A.M. ....	26 599	4 418	22 181	15 972	2 504	13 468	6 695	1 220	5 475	1 645	210	1 435
FACULTADES Y ESCUELAS PROFESIONALES ...	23 225	3 598	19 627	13 865	1 938	11 927	5 912	1 116	4 796	1 461	168	1 293
ESCUELA NACIONAL PREPARATORIA .....	3 374	820	2 554	2 107	566	1 541	783	104	679	184	42	142
ESC. NAL. DE ARQUITECTURA .....	1 326	137	1 189	792	58	734	343	55	288	72	5	67
ESC. NAL. DE ARTES PLASTICAS .....	246	82	164	156	37	119	43	15	28	10	4	6
FAC. DE CIENCIAS .....	1 254	314	940	724	149	575	252	103	149	120	20	100
ESC. NAL. DE CS. POLIT. Y SOCIALES ....	1 008	173	835	587	114	473	300	45	255	54	5	49
FAC. DE COMERCIO Y ADMON. ....	2 937	408	2 529	1 667	212	1 455	949	157	792	107	10	97
FAC. DE DERECHO .....	3 933	487	3 446	2 457	272	2 185	1 063	165	898	191	11	180
ESC. NAL. DE ECONOMIA .....	1 405	202	1 203	852	94	758	391	86	305	60	2	58
ESC. NAL. DE ENF. Y OBSTETRICIA .....	75	27	48	38	10	28	18	1	17	1	-	1
FAC. DE FILOSOFIA Y LETRAS .....	2 802	705	2 097	1 450	333	1 117	898	246	652	194	46	148
FAC. DE INGENIERIA .....	1 977	222	1 755	1 084	125	959	431	49	382	228	21	207
FAC. DE MEDICINA .....	3 991	526	3 465	2 722	352	2 370	741	106	635	180	24	156
ESC. NAL. DE MEDICINA VET. Y ZOOT. ....	562	61	501	350	42	308	134	12	122	33	1	32
ESC. NAL. DE MUSICA .....	213	61	152	114	33	81	61	17	44	30	8	22
ESC. NAL. DE ODONTOLOGIA .....	614	107	507	377	59	318	149	39	110	20	1	19
FAC. DE QUIMICA .....	882	86	796	495	48	447	139	20	119	161	10	151
ESC. DE CAPACITACION PARA BACHILLERES .	148	148	-	86	86	-	52	52	-	1	1	-
PLANTEL 1 SAN ILDEFONSO .....	249	61	188	159	41	118	37	6	31	16	3	13
PLANTEL 2 LIC. VERDAD .....	352	9	343	313	2	311	18	3	15	6	2	4
PLANTEL 3 JUSTO SIERRA .....	195	34	161	130	20	110	24	3	21	6	1	5
PLANTEL 4 TACUBAYA .....	467	139	328	292	84	208	79	12	67	41	11	30
PLANTEL 5 COAPA .....	444	94	350	248	63	185	120	10	110	27	5	22
PLANTEL 6 COYOACAN .....	427	111	316	242	79	163	111	7	104	43	15	28
PLANTEL 7 LA VIGA .....	554	63	491	283	55	228	222	2	220	18	-	18
PLANTEL 8 MIXCOAC .....	214	85	129	159	73	86	22	5	17	14	2	12
PLANTEL 9 INSURGENTES .....	324	76	248	195	63	132	98	4	94	12	2	10

NOTA: UN ALUMNO ESTA CONTADO UNA VEZ POR CADA IDIOMA QUE CONOCE

NO SE INCLUYE LA ESCUELA DE VERANO.

FACULTADES Y ESCUELAS	PORTUGUES			RUSO			DIALECTOS MEXICANOS			OTROS		
	S	PI	R	S	PI	R	S	PI	R	S	PI	R
U.N.A.M. ....	356	108	248	260	30	230	704	199	505	967	147	820
FACULTADES Y ESCUELAS PROFESIONALES .....	340	103	237	244	28	216	568	149	419	835	96	739
ESCUELA NACIONAL PREPARATORIA .....	16	5	11	16	2	14	136	50	86	132	51	81
ESC. NAL. DE ARQUITECTURA .....	20	7	13	9	1	8	17	7	10	73	4	69
ESC. NAL. DE ARTES PLASTICAS .....	3	-	3	2	-	2	28	24	4	4	2	2
FAC. DE CIENCIAS .....	21	12	9	29	7	22	35	5	30	73	18	55
ESC. NAL. DE CS. POLIT. Y SOCIALES .....	19	-	19	13	2	11	12	3	9	23	4	19
FAC. DE COMERCIO Y ADMON. ....	35	11	24	14	-	14	65	10	55	100	8	92
FAC. DE DERECHO .....	49	11	38	16	2	14	103	21	82	54	5	49
ESC. NAL. DE ECONOMIA .....	28	8	20	19	1	18	29	7	22	26	4	22
ESC. NAL. DE ENF. Y OBSTETRICIA .....	-	-	-	-	-	-	18	16	2	-	-	-
FAC. DE FILOSOFIA Y LETRAS .....	58	32	26	43	9	34	73	26	47	86	13	73
FAC. DE INGENIERIA .....	28	8	20	62	1	61	36	9	27	108	9	99
FAC. DE MEDICINA .....	58	6	52	28	3	25	106	15	91	156	20	136
ESC. NAL. DE MEDICINA VET. Y ZOOT. ....	8	2	6	1	-	1	19	2	17	17	2	15
ESC. NAL. DE MUSICA .....	3	2	1	1	1	-	1	-	1	3	-	3
ESC. NAL. DE ODONTOLOGIA .....	2	1	1	1	1	-	10	3	7	55	3	52
FAC. DE QUIMICA .....	8	3	5	6	-	6	16	1	15	57	4	53
ESC. DE CAPACITACION PARA BACHILLERES .....	-	-	-	-	-	-	6	6	-	3	3	-
PLANTEL 1 SAN ILDEFONSO .....	-	-	-	3	-	3	4	2	2	30	9	21
PLANTEL 2 LIC. VERDAD .....	1	-	1	2	-	2	3	1	2	9	1	8
PLANTEL 3 JUSTO SIERRA .....	-	-	-	1	-	1	31	10	21	3	-	3
PLANTEL 4 TACUBAYA .....	3	2	1	1	-	1	22	11	11	29	19	10
PLANTEL 5 COAPA .....	3	1	2	2	1	1	19	6	13	25	8	17
PLANTEL 6 COYOACAN .....	5	1	4	3	-	3	13	4	9	10	5	5
PLANTEL 7 LA VIGA .....	2	-	2	1	-	1	18	3	15	10	3	7
PLANTEL 8 MIXCOAC .....	2	1	1	1	-	1	9	3	6	7	1	6
PLANTEL 9 INSURGENTES .....	-	-	-	2	1	1	11	4	7	6	2	4

## 8. PROMEDIO DE LOS ALUMNOS DE PRIMER INGRESO 1966

FACULTADES Y ESCUELAS	PROMEDIO DE LA ESCUELA DE PROCEDENCIA									
	TOTAL	6.0 A 6.4	6.5 A 6.9	7.0 A 7.4	7.5 A 7.9	8.0 A 8.4	8.5 A 8.9	9.0 A 9.4	9.5 A 9.9	10.0
U.N.A.M. ....	19 771	1 277	989	4 067	4 544	3 822	2 190	1 973	685	224
FACULTADES Y ESCUELAS PROFESIONALES ....	8 230	440	498	1 997	2 289	1 653	746	439	154	14
ESCUELA NACIONAL PREPARATORIA .....	11 541	837	491	2 070	2 255	2 169	1 444	1 534	531	210
ESC. NAL. DE ARQUITECTURA .....	458	8	34	138	129	90	38	16	4	1
ESC. NAL. DE ARTES PLASTICAS .....	379	106	26	88	75	51	12	16	4	1
FAC. DE CIENCIAS .....	396	10	15	106	99	91	41	21	13	-
ESC. NAL. DE CS. POLIT. Y SOCIALES .....	307	8	20	84	87	63	18	19	8	-
FAC. DE COMERCIO Y ADMON. ....	897	39	54	202	292	184	88	28	10	-
FAC. DE DERECHO .....	1 002	26	71	265	292	200	80	48	18	2
ESC. NAL. DE ECONOMIA .....	461	10	18	101	152	103	42	27	8	-
ESC. NAL. DE ENF. Y OBSTETRICIA .....	314	2	8	128	86	59	14	13	4	-
FAC. DE FILOSOFIA Y LETRAS .....	964	44	57	198	238	188	131	76	29	3
FAC. DE INGENIERIA .....	686	10	41	167	196	134	74	44	19	1
FAC. DE MEDICINA .....	1 170	17	85	247	339	283	107	72	17	3
ESC. NAL. DE MEDICINA VET. Y ZOOT. ....	208	2	18	65	55	47	18	3	-	-
ESC. NAL. DE MUSICA .....	277	148	8	24	44	24	16	7	4	2
ESC. NAL. DE ODONTOLOGIA .....	315	3	26	99	110	57	16	3	1	-
FAC. DE QUIMICA .....	396	7	17	85	95	79	51	46	15	1
PLANTEL 1 SAN ILDEFONSO .....	719	9	9	65	143	155	156	104	66	12
PLANTEL 2 LIC. VERDAD .....	773	3	-	5	1	110	1	500	3	150
PLANTEL 3 JUSTO SIERRA .....	694	43	29	129	153	139	105	60	34	2
PLANTEL 4 TACUBAYA .....	1 406	121	58	229	263	289	197	155	84	10
PLANTEL 5 COAPA .....	2 202	355	145	647	397	361	120	129	33	15
PLANTEL 6 COYOACAN .....	1 485	94	52	238	284	284	224	184	113	12
PLANTEL 7 LA VIGA .....	1 380	26	41	197	363	314	225	140	71	3
PLANTEL 8 MIXCOAC .....	1 311	134	104	297	298	206	138	88	43	3
PLANTEL 9 INSURGENTES .....	1 571	52	53	263	353	311	278	174	84	3

NOTA: NO SE INCLUYE ESTUDIOS DE POSTGRADO, NI LAS ESCUELAS DE VERANO Y CAPACITACION PARA BACHILLERES



FACULTADES Y ESCUELAS	TOTALES			APROBARON TODAS LAS MATERIAS		
	SUMA	HOMBRES	MUJERES	S	H	M
U.N.A.M. ....	77 229	60 595	16 634	35 547	26 450	9 097
FACULTADES Y ESCUELAS PROFESIONALES .....	48 280	38 298	9 982	21 947	16 686	5 261
ESCUELA NACIONAL PREPARATORIA .....	28 949	22 297	6 652	13 600	9 764	3 836
ESC. NAL. DE ARQUITECTURA .....	3 259	3 056	203	826	748	78
ESC. NAL. DE ARTES PLASTICAS .....	895	731	164	448	361	87
FAC. DE CIENCIAS .....	2 042	1 385	657	623	363	260
ESC. NAL. DE CS. PÓLIT. Y SOCIALES .....	1 135	849	286	423	292	131
FAC. DE COMERCIO Y. ADMON. ....	6 382	5 388	994	2 792	2 223	569
FAC. DE DERECHO .....	7 041	5 757	1 284	2 464	1 832	632
ESC. NAL. DE ECONOMIA .....	2 539	2 235	304	1 215	1 040	175
ESC. NAL. DE ENF. Y OBSTETRICIA .....	1 006	4	1 002	635	-	635
FAC. DE FILOSOFIA Y LETRAS .....	3 432	1 341	2 091	1 044	323	721
FAC. DE INGENIERIA .....	6 372	6 351	21	2 186	2 178	8
FAC. DE MEDICINA .....	8 089	6 679	1 410	6 122	5 042	1 080
ESC. NAL. DE MEDICINA VET. Y ZOOT. ....	1 415	1 343	72	884	838	46
ESC. NAL. DE MUSICA .....	647	292	355	217	80	137
ESC. NAL. DE ODONTOLOGIA .....	1 406	835	571	1 006	577	429
FAC. DE QUIMICA .....	2 620	2 052	568	1 062	789	273
PLANTEL 1 SAN ILDEFONSO .....	1 803	1 026	782	1 051	562	489
PLANTEL 2 LIC. VERDAD .....	3 010	2 479	531	1 212	954	258
PLANTEL 3 JUSTO SIERRA .....	1 696	1 385	311	846	671	175
PLANTEL 4 TACUBAYA .....	3 716	2 920	796	1 711	1 256	455
PLANTEL 5 COAPA .....	5 105	4 016	1 089	2 132	1 559	573
PLANTEL 6 COYOACAN .....	4 145	3 050	1 095	2 187	1 493	694
PLANTEL 7 LA VIGA .....	3 819	2 993	826	1 806	1 317	489
PLANTEL 8 MIXCOAC .....	2 393	1 950	443	869	691	178
PLANTEL 9 INSURGENTES .....	3 257	2 478	779	1 786	1 261	525

NOTA: NO SE INCLUYE ESCUELA DE VERANO

FACULTADES Y ESCUELAS	REPROBARON TODAS O PARTE DE LAS MATERIAS			NO PRESENTADOS A EXAMEN		
	S	H	M	S	H	M
U.N.A.M. ....	33 812	27 689	6 123	7 870	6 456	1 414
FACULTADES Y ESCUELAS PROFESIONALES .....	20 891	17 226	3 665	5 442	4 386	1 056
ESCUELA NACIONAL PREPARATORIA .....	12 921	10 463	2 458	2 428	2 070	358
ESC. NAL. DE ARQUITECTURA .....	1 941	1 842	99	492	466	26
ESC. NAL. DE ARTES PLASTICAS .....	171	142	29	276	228	48
FAC. DE CIENCIAS .....	1 126	817	309	293	205	88
ESC. NAL. DE CS. POLIT. Y SOCIALES .....	573	451	122	139	106	33
FAC. DE COMERCIO Y ADMON. ....	2 912	2 560	352	678	605	73
FAC. DE DERECHO .....	3 767	3 258	509	810	667	143
ESC. NAL. DE ECONOMIA .....	1 105	997	108	219	198	21
ESC. NAL. DE ENF. Y OBSTETRICIA .....	248	-	243	123	4	119
FAC. DE FILOSOFIA Y LETRAS .....	1 957	800	1 157	431	218	213
FAC. DE INGENIERIA .....	3 356	3 347	9	830	826	4
FAC. DE MEDICINA .....	1 508	1 256	252	459	381	78
ESC. NAL. DE MEDICINA VET. Y ZOOT. ....	411	393	18	120	112	8
ESC. NAL. DE MUSICA .....	181	84	97	249	128	121
ESC. NAL. DE ODONTOLOGIA .....	330	215	115	70	43	27
FAC. DE QUIMICA .....	1 305	1 064	241	253	199	54
PLANTEL 1 SAN ILDEFONSO .....	695	431	264	62	33	29
PLANTEL 2 LIC. VERDAD .....	1 303	1 072	231	495	453	42
PLANTEL 3 JUSTO SIERRA .....	661	555	106	189	159	30
PLANTEL 4 TACUBAYA .....	1 716	1 416	300	289	248	41
PLANTEL 5 COAPA .....	2 487	2 054	433	486	403	83
PLANTEL 6 COYOACAN .....	1 677	1 327	350	281	230	51
PLANTEL 7 LA VIGA .....	1 781	1 475	306	232	201	31
PLANTEL 8 MIXCOAC .....	1 276	1 047	229	248	212	36
PLANTEL 9 INSURGENTES .....	1 325	1 086	239	146	131	15

FACULTADES, ESCUELAS Y CARRERAS	SUMA	HOMBRES	MUJERES
U.N.A.M. ....	9 044	6 636	2 408
FACULTADES Y ESCUELAS PROFESIONALES .....	5 563	4 169	1 394
ESCUELA NACIONAL PREPARATORIA .....	3 431	2 467	1 014
ESCUELA NACIONAL DE ARQUITECTURA			
ARQUITECTO .....	158	147	11
ESCUELA NACIONAL DE ARTES PLASTICAS .....	48	41	7
PINTOR .....	11	8	3
ESCULTOR .....	1	1	-
DIBUJANTE PUBLICITARIO .....	29	26	3
ARTES APLICADAS .....	7	6	1
FACULTAD DE CIENCIAS .....	220	124	96
ACTUARIO .....	59	40	19
BIOLOGO .....	74	18	56
FISICO EXPERIMENTAL .....	21	17	4
FISICO TEORICO .....	26	22	4
MATEMATICO .....	23	16	7
DOCTOR EN BIOLOGIA .....	6	-	6
DOCTOR EN FISICA .....	10	10	-
DOCTOR EN MATEMATICAS .....	1	1	-

\* SE REFIERE A LOS ALUMNOS QUE ADEUDAN UN MAXIMO DE DOS MATERIAS PARA TERMINAR LA CARRERA.

FUENTE: BOLETAS DE FIN DE CURSOS. FORMAS 911.8 Y 911.6

FACULTADES, ESCUELAS Y CARRERAS	S	H	M
ESCUELA NACIONAL DE CIENCIAS POLIT. Y SOCIALES .....	103	76	27
LIC. EN CIENCIAS POLITICAS Y ADMON. PUBLICA .....	31	27	4
LIC. EN CIENCIAS DIPLOMATICAS .....	32	21	11
LIC. EN CIENCIAS SOCIALES .....	32	23	9
LIC. EN PERIODISMO .....	8	5	3
FACULTAD DE COMERCIO Y ADMINISTRACION .....	809	635	174
CONTADOR PUBLICO .....	651	497	154
LIC. EN ADMINISTRACION DE EMPRESAS .....	158	138	20
FACULTAD DE DERECHO .....	862	658	204
TRABAJO SOCIAL .....	117	7	110
LICENCIADO EN DERECHO .....	721	627	94
DOCTOR EN DERECHO .....	24	24	-
ESCUELA NACIONAL DE ECONOMIA			
LICENCIADO EN ECONOMIA .....	325	279	46
ESCUELA NACIONAL DE ENFERMERIA Y OBSTETRICIA .....	247	-	247
ENFERMERA .....	204	-	204
ENFERMERA PEDIATRA .....	24	-	24
PARTERA .....	14	-	14
TERAPIA FISICA .....	5	-	5

FACULTADES, ESCUELAS Y CARRERAS	S	H	M
FACULTAD DE FILOSOFIA Y LETRAS .....	273	79	194
LIC. EN ARTE DRAMATICO .....	4	-	4
LIC. EN BIBLIOTECONOMIA .....	1	1	-
LIC. EN FILOSOFIA .....	12	9	3
LIC. EN GEOGRAFIA .....	10	5	5
LIC. EN HISTORIA .....	27	6	21
LIC. EN LETRAS (LENGUA Y LITERATURA CLASICAS) ...	9	3	6
LIC. EN LETRAS (LENGUA Y LITERATURA ESPAÑOLAS) ..	30	4	26
LIC. EN LETRAS (LENGUA Y LITERATURA FRANCESAS) ..	5	-	5
LIC. EN LETRAS (LENGUA Y LITERATURA INGLESAS) ...	9	2	7
LIC. EN LETRAS (LENGUA Y LITERATURA ITALIANAS) ..	1	-	1
LIC. EN PEDAGOGIA .....	14	2	12
LIC. EN PSICOLOGIA .....	127	38	89
MAESTRO EN BIBLIOTECONOMIA .....	1	-	1
MAESTRO EN FILOSOFIA .....	3	3	-
MAESTRO EN LETRAS .....	1	-	1
DOCTOR EN ANTROPOLOGIA .....	1	-	1
DOCTOR EN FILOSOFIA .....	5	3	2
DOCTOR EN HISTORIA .....	5	1	4
DOCTOR EN LETRAS .....	2	1	1
DOCTOR EN PEDAGOGIA .....	2	-	2
DOCTOR EN PSICOLOGIA .....	4	1	3

## 10. EGRESADOS DE LAS FACULTADES Y ESCUELAS 1966

FACULTADES, ESCUELAS Y CARRERAS	S	H	M
FACULTAD DE INGENIERIA .....	624	620	4
ING. CIVIL .....	344	341	3
ING. GEOLOGO .....	22	22	-
ING. MECANICO ELECTRICISTA .....	181	180	1
ING. DE MINAS Y METALURGISTA .....	5	5	-
ING. PETROLERO .....	27	27	-
ING. TOPOGRAFO GEODESTA .....	10	10	-
MAESTRO EN ING. (ESTRUCTURAS).....	5	5	-
MAESTRO EN ING. (HIDRAULICA).....	4	4	-
MAESTRO EN ING. MECANICA ELECTRICA .....	2	2	-
MAESTRO EN ING. (MECANICA DE SUELOS) .....	6	6	-
MAESTRO EN ING. NUCLEAR .....	1	1	-
MAESTRO EN ING. (PLANEACION DE OBRAS) .....	7	7	-
MAESTRO EN ING. SANITARIA .....	7	7	-
MAESTRO EN ING. (VIAS TERRESTRES) .....	3	3	-
FACULTAD DE MEDICINA .....	1 269	1 065	204
MEDICO CIRUJANO .....	1 144	948	196
SUB-RESIDENCIA .....	40	37	3
RESIDENCIA .....	37	36	1
CURSOS DE ESPECIALIZACION PARA GRADUADOS .....	27	25	2
CURSOS DE ESPECIALIZACION GINECO OBSTETRICIA .....	11	11	-
INICIACION DE MAESTRIA .....	9	8	1
DOCTOR EN ANATOMIA PATOLOGICA .....	1	-	1

FACULTADES, ESCUELAS Y CARRERAS	S	H	M
ESCUELA NACIONAL DE MEDICINA VET. Y ZOOT. MEDICO VETERINARIO Y ZOOTECNISTA .....	138	130	8
ESCUELA NACIONAL DE MUSICA .....	2	-	2
CURSOS INFANTILES .....	1	-	1
SOLFEO Y CANTO CORAL .....	1	-	1
ESCUELA NACIONAL DE ODONTOLOGIA CIRUJANO DENTISTA .....	219	115	104
FACULTAD DE QUIMICA .....	266	200	66
INGENIERO QUIMICO .....	182	164	18
QUIMICO .....	30	11	19
QUIMICO FARMACEUTICO BIOLOGO .....	39	11	28
QUIMICO METALURGISTA .....	11	11	-
DOCTOR EN QUIMICA .....	4	3	1

FACULTADES, ESCUELAS Y CARRERAS	TITULOS OTORGADOS			TITULOS EXPEDIDOS		
	TOTAL	HOMBRES	MUJERES	TOTAL	HOMBRES	MUJERES
U.N.A.M. ....	3 319	2 574	740	2 973	2 328	645
ESCUELA NACIONAL DE ARQUITECTURA						
ARQUITECTO .....	296	267	29	359	330	29
ESCUELA NACIONAL DE ARTES PLASTICAS .....	2	2	-	5	4	1
MAESTRO EN ARTES PLASTICAS (ESCULTOR) .....	2	2	-	1	1	-
MAESTRO EN ARTES PLASTICAS (PINTOR) .....	-	-	-	4	3	1
FACULTAD DE CIENCIAS .....	88	61	27	56	36	20
ACTUARIO .....	4	3	1	6	4	2
BIOLOGO .....	38	18	20	26	11	15
FISICO .....	33	29	4	19	17	2
MATEMATICO .....	12	10	2	4	3	1
DOCTOR EN BIOLOGIA .....	1	1	-	1	1	-
ESCUELA NACIONAL DE CIENCIAS POLITICAS Y SOCIALES .....	32	17	15	23	16	7
LICENCIADO EN CIENCIAS DIPLOMATICAS .....	20	10	10	13	9	4
LICENCIADO EN CIENCIAS POLITICAS Y ADMINISTRACION PUBLICA ..	1	1	-	2	2	-
LICENCIADO EN CIENCIAS SOCIALES .....	10	6	4	7	5	2
LICENCIADO EN PERIODISMO .....	1	-	1	1	-	1
FACULTAD DE COMERCIO Y ADMINISTRACION .....	327	284	43	291	253	38
CONTADOR PUBLICO .....	296	253	43	270	232	38
LICENCIADO EN ADMINISTRACION DE EMPRESAS .....	31	31	-	21	21	-

\* SE REPIERE A LOS EXAMENES PROFESIONALES APROBADOS

\*\* SE REPIERE A LA ENTREGA FISICA DE LOS TITULOS



11. TITULOS PROFESIONALES OTORGADOS Y EXPEDIDOS 1966

FACULTADES, ESCUELAS Y CARRERAS	TITULOS OTORGADOS			TITULOS EXPEDIDOS		
	TOTAL	HOMBRES	MUJERES	TOTAL	HOMBRES	MUJERES
FACULTAD DE DERECHO .....	375	307	68	315	257	58
LICENCIADO EN DERECHO .....	351	306	45	306	256	50
DOCTOR EN DERECHO .....	1	1	-	-	-	-
TRABAJO SOCIAL .....	23	-	23	9	1	8
ESCUELA NACIONAL DE ECONOMIA						
LICENCIADO EN ECONOMIA .....	116	93	23	81	74	7
ESCUELA NACIONAL DE ENFERMERIA Y OBSTETRICIA .....	170	1	169	166	-	166
ENFERMERA .....	165	1	164	154	-	154
PARTERA U OBSTETRA .....	5	-	5	12	-	12
FACULTAD DE FILOSOFIA Y LETRAS .....	86	28	58	87	31	56
LICENCIADO EN ARTE DRAMATICO .....	-	-	-	1	-	1
LICENCIADO EN BIBLIOTECONOMIA .....	1	-	1	1	-	1
LICENCIADO EN FILOSOFIA .....	1	1	-	-	-	-
LICENCIADO EN GEOGRAFIA .....	3	2	1	5	1	4
LICENCIADO EN HISTORIA .....	2	1	1	5	4	1
LICENCIADO EN LETRAS (LENGUA Y LIT. ALEMANAS) .....	-	-	-	1	-	1
LICENCIADO EN LETRAS (LENGUA Y LIT. ESPANOLAS) .....	7	3	4	4	2	2
LICENCIADO EN LETRAS (LENGUA Y LIT. FRANCESAS) .....	3	-	3	1	-	1
LICENCIADO EN LETRAS (LENGUA Y LIT. MODERNAS FRANCESAS) .....	1	-	1	-	-	-
LICENCIADO EN LETRAS (LENGUA Y LIT. INGLESAS) .....	-	-	-	2	1	1
PEDAGOGO .....	4	1	3	3	2	1
PSICOLOGO .....	41	12	29	25	5	20
MAESTRO EN FILOSOFIA .....	2	1	1	5	3	2
MAESTRO EN GEOGRAFIA .....	-	-	-	1	-	1
MAESTRO EN CIENCIAS HISTORICAS .....	-	-	-	1	-	1
MAESTRO EN HISTORIA .....	2	-	2	3	-	3
MAESTRO EN HISTORIA DE MEXICO .....	-	-	-	3	1	2
MAESTRO EN HISTORIA UNIVERSAL .....	-	-	-	3	1	2

FACULTADES, ESCUELAS Y CARRERAS	TITULOS OTORGADOS			TITULOS EXPEDIDOS		
	TOTAL	HOMBRES	MUJERES	TOTAL	HOMBRES	MUJERES
MAESTRO EN LETRAS (LENGUA Y LITERATURA ALEMANAS) .....	1	-	1	-	-	-
MAESTRO EN LETRAS (LENGUA Y LITERATURA ESPAÑOLAS) .....	3	1	2	5	3	2
MAESTRO EN LETRAS (LENGUA Y LITERATURA FRANCESAS) .....	1	-	1	-	-	-
MAESTRO EN LETRAS (LENGUA Y LITERATURA MODERNAS FRANCESAS) ..	1	-	1	-	-	-
MAESTRO EN LETRAS (LENGUA Y LITERATURA MODERNAS INGLESAS) ..	1	-	1	2	-	2
MAESTRO EN PSICOLOGIA .....	4	1	3	6	4	2
DOCTOR EN ANTROPOLOGIA .....	-	-	-	1	1	-
DOCTOR EN FILOSOFIA .....	2	2	-	1	1	-
DOCTOR EN LETRAS .....	2	1	1	5	1	4
DOCTOR EN LETRAS ESPAÑOLAS .....	1	1	-	1	1	-
DOCTOR EN LETRAS INGLESAS .....	-	-	-	1	-	1
DOCTOR EN PEDAGOGIA .....	1	-	1	-	-	-
DOCTOR EN PSICOLOGIA .....	2	1	1	-	-	-
DOCTOR EN PSICOLOGIA CLINICA .....	-	-	-	1	-	1
<b>FACULTAD DE INGENIERIA .....</b>	<b>366</b>	<b>365</b>	<b>1</b>	<b>331</b>	<b>329</b>	<b>2</b>
INGENIERO CIVIL .....	185	185	-	168	167	1
INGENIERO GEOLOGO .....	14	14	-	12	12	-
GEOLOGO .....	-	-	-	1	1	-
INGENIERO MECANICO ELECTRICISTA .....	129	128	1	114	113	1
INGENIERO EN MINAS Y METALURGISTA .....	3	3	-	6	6	-
INGENIERO PETROLERO .....	24	24	-	14	14	-
INGENIERO TOPOGRAFO Y GEODESTA .....	6	6	-	6	6	-
MAESTRO EN INGENIERIA (ESTRUCTURAS).....	1	1	-	2	2	-
MAESTRO EN INGENIERIA HIDRAULICA .....	2	2	-	3	3	-
MAESTRO EN INGENIERIA (MECANICA DE SUELOS) .....	-	-	-	2	2	-
MAESTRO EN INGENIERIA SANITARIA .....	1	1	-	1	1	-
MAESTRO EN INGENIERIA (VIAS TERRESTRES) .....	1	1	-	1	1	-
MAESTRO EN INGENIERIA (MECANICA DE SUELOS) .....	-	-	-	2	2	-

FACULTADES, ESCUELAS Y CARRERAS	TITULOS OTORGADOS			TITULOS EXPEDIDOS		
	TOTAL	HOMBRES	MUJERES	TOTAL	HOMBRES	MUJERES
FACULTAD DE MEDICINA .....	869	756	113	768	667	101
MEDICO CIRUJANO .....	868	755	113	767	666	101
MAESTRO EN CIENCIAS MEDICAS (ENDOCRINOLOGIA, DIABETES Y NUTRICION) .....	1	1	-	1	1	-
ESCUELA NACIONAL DE MEDICINA VETERINARIA Y ZOOTECNIA						
MEDICO VETERINARIO Y ZOOTECNISTA .....	156	146	10	120	116	4
ESCUELA NACIONAL DE MUSICA .....	2	1	1	8	2	6
PROFESOR DE SOLFEO Y CANTO .....	1	1	-	1	1	-
MAESTRO EN PIANO .....	1	-	1	5	-	5
MAESTRO EN ACORDEON .....	-	-	-	1	-	1
MAESTRO EN MUSICA (TROMBONISTA) .....	-	-	-	1	1	-
ESCUELA NACIONAL DE ODONTOLOGIA						
CIRUJANO DENTISTA .....	180	115	65	161	102	59
FACULTAD DE QUIMICA .....	229	136	93	197	108	89
INGENIERO QUIMICO .....	115	102	13	81	72	9
QUIMICO .....	53	18	35	49	21	28
QUIMICO FARMACEUTICO BIOLOGO .....	53	3	45	60	8	52
QUIMICO METALURGISTA .....	6	6	-	4	4	-
QUIMICO PETROLERO .....	-	-	-	1	1	-
DOCTOR EN CIENCIAS QUIMICAS .....	2	2	-	2	2	-
ESCUELA DE VERANO						
MAESTRO EN ARTES EN ESPANOL .....	-	-	-	5	3	2

## **2. ASPECTO SOCIOECONOMICO**

FACULTADES Y ESCUELAS	TOTALES	ENTIDAD					
		D. F.	AGUASCA- LIENTES	BAJA CALIFORNIA NORTE	BAJA CALIFORNIA SUR	CAMPECHE	COAHUILA
U.N.A.M. ....	56 095	34 081	605	343	74	214	702
FACULTADES Y ESCUELAS PROFESIONALES .....	38 604	21 600	526	300	62	185	601
ESCUELA NACIONAL PREPARATORIA .....	17 491	12 481	79	43	12	29	101
ESC. NAL. DE ARQUITECTURA .....	2 732	1 742	30	13	5	5	30
ESC. NAL. DE ARTES PLASTICAS .....	513	304	11	2	1	2	1
FAC. DE CIENCIAS .....	1 548	1 037	11	10	-	10	23
ESC. NAL. DE CS. POLIT. Y SOCIALES .....	812	456	7	8	-	3	14
FAC. DE COMERCIO Y ADMON. ....	5 449	3 449	54	32	4	26	45
FAC. DE DERECHO .....	5 989	2 963	164	79	16	22	108
ESC. NAL. DE ECONOMIA .....	2 051	1 031	29	16	1	7	43
ESC. NAL. DE ENF. Y OBSTETRICIA .....	650	425	2	-	-	1	2
FAC. DE FILOSOFIA Y LETRAS .....	2 319	1 572	13	3	2	8	25
FAC. DE INGENIERIA .....	5 421	2 947	86	25	17	42	98
FAC. DE MEDICINA .....	6 362	2 959	72	72	11	45	135
ESC. NAL. DE MEDICINA VET. Y ZOOT. ....	1 174	602	11	10	1	1	33
ESC. NAL. DE MUSICA .....	370	270	7	2	-	-	-
ESC. NAL. DE ODONTOLOGIA .....	1 060	558	7	12	3	4	18
FAC. DE QUIMICA .....	2 154	1 285	22	16	1	9	26
PLANTEL 1 SAN ILDEFONSO .....	1 083	839	2	4	-	3	7
PLANTEL 2 LIC. VERDAD .....	2 234	1 686	15	3	2	3	8
PLANTEL 3 JUSTO SIERRA .....	1 004	508	7	-	1	-	9
PLANTEL 4 TACUBAYA .....	2 310	1 575	8	11	-	3	16
PLANTEL 5 COAPA .....	2 916	2 206	6	5	2	2	13
PLANTEL 6 COYOACAN .....	2 656	1 993	14	11	3	10	14
PLANTEL 7 LA VIGA .....	2 459	1 611	15	4	2	1	19
PLANTEL 8 MIXCOAC .....	1 136	854	3	2	2	4	7
PLANTEL 9 INSURGENTES .....	1 693	1 209	9	3	-	3	8

NOTA: NO SE INCLUYE LAS ESCUELAS DE VERANO Y CAPACITACION PARA BACHILLERES POR NO HABER ALUMNOS EN REINGRESO.

FACULTADES Y ESCUELAS	E N T I D A D							
	COLIMA	CHIAPAS	CHIHUAHUA	DURANGO	GUANAJUATO	GUERRERO	HIDALGO	JALISCO
U.N.A.M. ....	112	1 064	551	352	1 115	1 465	1 305	903
FACULTADES Y ESCUELAS PROFESIONALES .....	96	909	470	298	835	1 065	978	662
ESCUELA NACIONAL PREPARATORIA .....	16	155	81	54	280	400	327	241
ESC. NAL. DE ARQUITECTURA .....	2	67	33	19	48	30	65	46
ESC. NAL. DE ARTES PLASTICAS .....	2	7	5	3	12	10	9	8
FAC. DE CIENCIAS .....	2	21	16	10	23	21	32	19
ESC. NAL. DE CS. POLIT. Y SOCIALES .....	3	20	12	7	14	20	15	17
FAC. DE COMERCIO Y ADMON. ....	10	123	43	26	84	143	125	85
FAC. DE DERECHO .....	18	175	81	33	139	238	168	127
ESC. NAL. DE ECONOMIA .....	11	50	30	16	54	95	61	32
ESC. NAL. DE ENF. Y OBSTETRICIA .....	1	5	1	-	9	19	7	6
FAC. DE FILOSOFIA Y LETRAS .....	7	27	24	14	35	44	48	35
FAC. DE INGENIERIA .....	15	140	65	70	130	108	133	91
FAC. DE MEDICINA .....	14	171	95	50	171	245	187	116
ESC. NAL. DE MEDICINA VET. Y ZOOT. ....	3	22	19	14	34	26	29	33
ESC. NAL. DE MUSICA .....	1	4	1	2	9	3	4	4
ESC. NAL. DE ODONTOLOGIA .....	4	44	13	9	26	18	34	17
FAC. DE QUIMICA .....	3	28	27	25	47	45	61	26
PLANTEL 1 SAN ILDEFONSO .....	-	5	5	2	10	16	12	9
PLANTEL 2 LIC. VERDAD .....	1	16	3	12	36	29	40	30
PLANTEL 3 JUSTO SIERRA .....	2	14	5	6	31	35	26	19
PLANTEL 4 TACUBAYA .....	3	22	18	9	43	47	41	42
PLANTEL 5 COAPA .....	6	31	13	4	28	69	42	28
PLANTEL 6 COYOACAN .....	1	15	17	6	36	39	38	38
PLANTEL 7 LA VIGA .....	2	23	5	7	46	104	59	39
PLANTEL 8 MIXCOAC .....	-	15	5	3	23	23	15	15
PLANTEL 9 INSURGENTES .....	1	14	10	5	27	38	54	21

FACULTADES Y ESCUELAS	E N T I D A D								
	MEXICO	MICHOACAN	MORELOS	NAYARIT	NUEVO LEON	OAXACA	PUEBLA	QUERETARO	QUINTANA ROO
U.N.A.M. ....	1 784	1 681	509	241	244	1 444	1 105	237	44
FACULTADES Y ESCUELAS PROFESIONALES .....	1 134	1 235	413	194	197	1 039	777	179	30
ESCUELA NACIONAL PREPARATORIA .....	650	446	96	47	47	405	328	58	14
ESC. NAL. DE ARQUITECTURA .....	76	86	22	4	10	29	33	12	1
ESC. NAL. DE ARTES PLASTICAS .....	29	15	2	2	5	15	10	5	1
FAC. DE CIENCIAS .....	50	33	15	5	10	30	19	3	1
ESC. NAL. DE CS. POLIT. Y SOCIALES .....	13	30	7	7	4	20	17	3	1
FAC. DE COMERCIO Y ADMON. ....	129	159	38	22	22	136	92	18	4
FAC. DE DERECHO .....	199	183	48	35	34	228	133	19	4
ESC. NAL. DE ECONOMIA .....	45	85	19	12	10	72	54	8	-
ESC. NAL. DE ENF. Y OBSTETRICIA .....	39	16	10	-	2	30	22	1	-
FAC. DE FILOSOFIA Y LETRAS .....	58	51	26	6	17	40	45	4	-
FAC. DE INGENIERIA .....	157	207	60	29	33	139	125	23	7
FAC. DE MEDICINA .....	203	219	97	50	33	202	125	58	8
ESC. NAL. DE MEDICINA VET. Y ZOOT. ....	44	38	23	6	4	32	37	9	1
ESC. NAL. DE MUSICA .....	3	7	5	-	3	4	14	1	-
ESC. NAL. DE ODONTOLOGIA .....	30	27	14	7	2	28	20	1	-
FAC. DE QUIMICA .....	59	79	22	9	8	34	31	14	2
PLANTEL 1 SAN ILDEFONSO .....	37	17	6	4	3	11	14	3	-
PLANTEL 2 LIC. VERDAD .....	67	46	15	5	-	45	39	11	-
PLANTEL 3 JUSTO SIERRA .....	60	38	11	3	2	73	44	3	1
PLANTEL 4 TACUBAYA .....	110	71	8	8	14	47	37	10	3
PLANTEL 5 COAPA .....	90	61	12	10	8	67	39	7	2
PLANTEL 6 COYOACAN .....	33	58	11	2	7	39	33	14	3
PLANTEL 7 LA VIGA .....	114	76	20	7	1	79	69	4	4
PLANTEL 8 MIXCOAC .....	19	27	5	4	6	20	17	4	-
PLANTEL 9 INSURGENTES .....	70	52	8	4	6	24	36	2	1

## 12. ENTIDAD DE NACIMIENTO DE LOS ALUMNOS MEXICANOS (REINGRESO) 1966

FACULTADES Y ESCUELAS	E N T I D A D								
	SAN LUIS POTOSI	SINALOA	SONORA	TABASCO	TAMAULIPAS	TLAXCALA	VERACRUZ	YUCATAN	ZACATECAS
U.N.A.M. ....	499	541	457	333	769	307	2 192	386	436
FACULTADES Y ESCUELAS PROFESIONALES .....	333	471	417	281	623	215	1 779	307	343
ESCUELA NACIONAL PREPARATORIA .....	116	70	40	52	146	92	413	79	93
ESC. NAL. DE ARQUITECTURA .....	17	60	34	13	56	10	104	16	14
ESC. NAL. DE ARTES PLASTICAS .....	6	2	2	1	7	8	19	5	2
FAC. DE CIENCIAS .....	11	23	8	6	24	2	52	9	12
ESC. NAL. DE GS. POLIT. Y SOCIALES .....	14	11	3	6	14	7	37	9	13
FAC. DE COMERCIO Y ADMON. ....	60	49	40	24	70	19	227	50	31
FAC. DE DERECHO .....	46	46	57	52	97	52	330	53	42
ESC. NAL. DE ECONOMIA .....	26	30	27	19	36	13	83	16	20
ESC. NAL. DE ENF. Y OBSTETRICIA .....	3	2	-	2	5	9	30	-	1
FAC. DE FILOSOFIA Y LETRAS .....	17	10	11	13	29	14	72	29	20
FAC. DE INGENIERIA .....	55	67	38	39	92	23	264	41	55
FAC. DE MEDICINA .....	77	97	136	67	124	43	344	51	85
ESC. NAL. DE MEDICINA VET. Y ZOOT. ....	13	14	20	8	13	5	38	11	15
ESC. NAL. DE MUSICA .....	4	3	1	-	4	-	9	1	4
ESC. NAL. DE ODONTOLOGIA .....	15	23	23	9	12	3	69	4	6
FAC. DE QUIMICA .....	19	34	17	22	40	7	101	12	23
PLANTEL 1 SAN ILDEFONSO .....	5	3	3	7	12	5	26	7	6
PLANTEL 2 LIC. VERDAD .....	14	9	-	10	10	12	45	10	12
PLANTEL 3 JUSTO SIERRA .....	11	6	1	3	16	7	41	10	11
PLANTEL 4 TACUBAYA .....	17	5	11	7	20	9	71	10	14
PLANTEL 5 COAPA .....	8	19	7	5	30	17	59	9	11
PLANTEL 6 COYOACAN .....	20	18	5	6	19	9	67	9	18
PLANTEL 7 LA VIGA .....	21	5	11	5	15	21	41	19	10
PLANTEL 8 MIXCOAC .....	8	4	2	4	13	3	24	3	2
PLANTEL 9 INSURGENTES .....	12	1	-	5	11	9	39	2	9



## 13. NACIONALIDAD DE LOS ALUMNOS 1966

37

FACULTADES Y ESCUELAS	TOTALES			MEXICANA			EXTRANJERA		
	SUMA	PRIMER INGRESO	REINGRESO	S	PI	R	S	PI	R
U.N.A.M. ....	78 869	21 632	57 237	76 981	20 551	56 430	1 888	1 081	807
FACULTADES Y ESCUELAS PROFESIONALES .....	48 387	8 693	39 694	47 310	8 398	38 912	1 077	295	782
ESCUELA NACIONAL PREPARATORIA .....	29 707	12 164	17 543	29 652	12 134	17 518	55	30	25
ESC. NAL. DE ARQUITECTURA .....	3 268	458	2 810	3 193	443	2 750	75	15	60
ESC. NAL. DE ARTES PLASTICAS .....	899	379	520	883	367	516	16	12	4
FAC. DE CIENCIAS .....	2 080	485	1 595	2 036	470	1 566	44	15	29
ESC. NAL. DE CS. POLIT. Y SOCIALES .....	1 150	307	843	1 122	304	818	28	3	25
FAC. DE COMERCIO Y ADMON. ....	6 383	897	5 486	6 367	895	5 472	16	2	14
FAC. DE DERECHO .....	7 048	1 017	6 031	7 019	1 009	6 010	29	8	21
ESC. NAL. DE ECONOMIA .....	2 543	461	2 082	2 519	456	2 063	24	5	19
ESC. NAL. DE ENF. Y OBSTETRICIA .....	1 008	357	651	994	344	650	14	13	1
FAC. DE FILOSOFIA Y LETRAS .....	3 436	1 026	2 410	3 324	969	2 355	112	57	55
FAC. DE INGENIERIA .....	6 383	833	5 550	6 262	798	5 464	121	35	86
FAC. DE MEDICINA .....	8 095	1 266	6 829	7 607	1 168	6 439	488	98	390
ESC. NAL. DE MEDICINA VET. Y ZOOT. ....	1 417	208	1 209	1 380	199	1 181	37	9	28
ESC. NAL. DE MUSICA .....	649	277	372	645	273	372	4	4	-
ESC. NAL. DE ODONTOLOGIA .....	1 408	315	1 093	1 381	310	1 071	27	5	22
FAC. DE QUIMICA .....	2 620	407	2 213	2 578	393	2 585	42	14	28
ESC. DE CAPACITACION PARA BACHILLERES .....	623	623	-	622	622	-	1	1	-
PLANTEL 1 SAN ILDEFONSO .....	1 808	719	1 089	1 799	716	1 083	9	3	6
PLANTEL 2 LIC. VERDAD .....	3 011	773	2 238	3 007	771	2 236	4	2	2
PLANTEL 3 JUSTO SIERRA .....	1 699	694	1 005	1 698	694	1 004	1	-	1
PLANTEL 4 TACUBAYA .....	3 728	1 406	2 322	3 709	1 394	2 315	19	12	7
PLANTEL 5 COAPA .....	5 126	2 202	2 924	5 120	2 199	2 921	6	3	3
PLANTEL 6 COYOACAN .....	4 154	1 435	2 669	4 147	1 481	2 666	7	4	3
PLANTEL 7 LA VIGA .....	3 844	1 380	2 464	3 843	1 380	2 463	1	-	1
PLANTEL 8 MIXCOAC .....	2 450	1 311	1 139	2 446	1 309	1 137	4	2	2
PLANTEL 9 INSURGENTES .....	3 264	1 571	1 693	3 261	1 568	1 693	3	3	-
ESCUELA DE VERANO .....	775	775	-	19	19	-	756	756	-

NOTA: EL DEPARTAMENTO DE ESTADISTICA DISPONE DE UNA INFORMACION DESGLOSADA POR NACIONALIDADES

FACULTADES Y ESCUELAS	NORTE AMERICA			CENTRO AMERICA Y CARIBE			SUD AMERICA		
	S	PI	R	S	PI	R	S	PI	R
U.N.A.M. ....	870	787	83	557	147	410	240	88	152
FACULTADES Y ESCUELAS PROFESIONALES .....	118	40	78	544	140	404	227	77	150
ESCUELA NACIONAL PREPARATORIA .....	11	6	5	12	6	6	11	9	2
ESC. NAL. DE ARQUITECTURA .....	6	3	3	41	11	30	10	1	9
ESC. NAL. DE ARTES PLASTICAS .....	3	2	1	6	5	1	2	2	-
FAC. DE CIENCIAS .....	3	1	2	16	7	9	10	3	7
ESC. NAL. DE CS. POLIT. Y SOCIALES .....	4	-	4	11	-	11	8	2	6
FAC. DE COMERCIO Y ADMON. ....	2	-	2	5	1	4	2	-	2
FAC. DE DERECHO .....	10	2	8	9	4	5	5	1	4
ESC. NAL. DE ECONOMIA .....	1	-	1	7	1	6	7	2	5
ESC. NAL. DE ENF. Y OBSTETRICIA .....	1	1	-	7	6	1	6	6	-
FAC. DE FILOSOFIA Y LETRAS .....	19	13	6	30	11	19	31	23	8
FAC. DE INGENIERIA .....	2	1	1	53	14	39	29	15	14
FAC. DE MEDICINA .....	60	15	45	293	58	235	98	17	81
ESC. NAL. DE MEDICINA VET. Y ZOOT. ....	1	-	1	30	9	29	5	-	5
ESC. NAL. DE MUSICA .....	1	1	-	1	1	-	1	1	-
ESC. NAL. DE ODONTOLOGIA .....	3	1	2	18	4	14	3	-	3
FAC. DE QUIMICA .....	2	-	2	17	8	9	10	4	6
ESC. DE CAPACITACION PARA BACHILLERES .....	-	-	-	1	1	-	-	-	-
PLANTEL 1 SAN ILDEFONSO .....	3	-	3	1	-	1	-	-	-
PLANTEL 2 LIC. VERDAD .....	-	-	-	1	-	1	2	2	-
PLANTEL 3 JUSTO SIERRA .....	-	-	-	-	-	-	-	-	-
PLANTEL 4 TACUBAYA .....	2	-	2	3	2	1	5	5	-
PLANTEL 5 COAPA .....	1	1	-	1	-	1	2	1	1
PLANTEL 6 COYOACAN .....	2	2	-	2	1	1	1	1	-
PLANTEL 7 LA VIGA .....	-	-	-	-	-	-	-	-	-
PLANTEL 8 MIXCOAC .....	1	1	-	2	1	1	1	-	1
PLANTEL 9 INSURGENTES .....	2	2	-	1	1	-	-	-	-
ESCUELA DE VERANO .....	741	741	-	1	1	-	2	2	-

## 13. NACIONALIDAD DE LOS ALUMNOS 1966

39

FACULTADES Y ESCUELAS	EUROPEA			AFRICANA			ASIATICA		
	S	PI	R	S	PI	R	S	PI	R
U.N.A.M. ....	192	45	147	2	1	1	27	13	14
FACULTADES Y ESCUELAS PROFESIONALES .....	167	32	135	1	1	-	20	6	18
ESCUELA NACIONAL PREPARATORIA .....	18	6	12	1	1	-	2	2	-
ESC. NAL. DE ARQUITECTURA .....	17	-	17	-	-	-	1	-	1
ESC. NAL. DE ARTES PLASTICAS .....	3	1	2	-	-	-	2	2	-
FAC. DE CIENCIAS .....	14	4	10	-	-	-	1	-	1
ESC. NAL. DE CS. POLIT. Y SOCIALES .....	3	1	2	-	-	-	2	-	2
FAC. DE COMERCIO Y ADMON. ....	6	-	6	-	-	-	1	1	-
FAC. DE DERECHO .....	5	1	4	-	-	-	-	-	-
ESC. NAL. DE ECONOMIA .....	6	1	5	-	-	-	3	1	2
ESC. NAL. DE ENF. Y OBSTETRICIA .....	-	-	-	-	-	-	-	-	-
FAC. DE FILOSOFIA Y LETRAS .....	29	9	20	-	-	-	3	1	2
FAC. DE INGENIERIA .....	36	5	31	-	-	-	1	-	1
FAC. DE MEDICINA .....	31	7	24	1	-	1	5	1	4
ESC. NAL. DE MEDICINA VET. Y ZOOT. ....	1	-	1	-	-	-	-	-	-
ESC. NAL. DE MUSICA .....	1	1	-	-	-	-	-	-	-
ESC. NAL. DE ODONTOLOGIA .....	3	-	3	-	-	-	-	-	-
FAC. DE QUIMICA .....	12	2	10	-	-	-	1	-	1
ESC. DE CAPACITACION PARA BACHILLERES .....	-	-	-	-	-	-	-	-	-
PLANTEL 1 SAN ILDEFONSO .....	4	2	2	-	-	-	1	1	-
PLANTEL 2 LIC. VERDAD .....	1	-	1	-	-	-	-	-	-
PLANTEL 3 JUSTO SIERRA .....	1	-	1	-	-	-	-	-	-
PLANTEL 4 TACUBAYA .....	7	3	4	1	1	-	1	1	-
PLANTEL 5 COAPA .....	2	1	1	-	-	-	-	-	-
PLANTEL 6 COYOACAN .....	2	-	2	-	-	-	-	-	-
PLANTEL 7 LA VIGA .....	1	-	1	-	-	-	-	-	-
PLANTEL 8 MIXCOAC .....	-	-	-	-	-	-	-	-	-
PLANTEL 9 INSURGENTES .....	-	-	-	-	-	-	-	-	-
ESCUELA DE VERANO .....	7	7	-	-	-	-	5	5	-

## 14. EDAD DE LOS ALUMNOS 1966

FACULTADES Y ESCUELAS	TOTALES			HASTA 15			16 - 18		
	SUMA	PRIMER INGRESO	REINGRESO	S	PI	R	S	PI	R
U.N.A.M. ....	78 094	20 857	57 237	1 074	672	402	12 794	7 346	5 448
FACULTADES Y ESCUELAS PROFESIONALES .....	48 387	8 693	39 694	175	92	83	555	380	175
ESCUELA NACIONAL PREPARATORIA .....	29 707	12 164	17 543	899	580	319	5 970	4 354	1 616
ESC. NAL. DE ARQUITECTURA .....	3 268	458	2 810	-	-	-	15	11	4
ESC. NAL. DE ARTES PLASTICAS .....	899	379	520	3	3	-	90	77	13
FAC. DE CIENCIAS .....	2 080	485	1 595	-	-	-	9	8	1
ESC. NAL. DE CS. POLIT. Y SOCIALES .....	1 150	307	843	-	-	-	2	2	-
FAC. DE COMERCIO Y ADMON. ....	6 383	897	5 486	-	-	-	24	13	11
FAC. DE DERECHO .....	7 048	1 017	6 031	-	-	-	22	16	6
ESC. NAL. DE ECONOMIA .....	2 543	461	2 082	-	-	-	10	7	3
ESC. NAL. DE ENF. Y OBSTETRICIA .....	1 008	357	651	-	-	-	152	100	52
FAC. DE FILOSOFIA Y LETRAS .....	3 436	1 026	2 410	-	-	-	9	4	5
FAC. DE INGENIERIA .....	6 383	833	5 550	-	-	-	16	12	4
FAC. DE MEDICINA .....	8 095	1 266	6 829	-	-	-	41	33	8
ESC. NAL. DE MEDICINA VET. Y ZOOT. ....	1 417	208	1 209	-	-	-	4	-	4
ESC. NAL. DE MUSICA .....	649	277	372	172	89	83	118	59	59
ESC. NAL. DE ODONTOLOGIA .....	1 408	315	1 093	-	-	-	8	8	-
FAC. DE QUIMICA .....	2 620	407	2 213	-	-	-	35	30	5
ESC. DE CAPACITACION PARA BACHILLERES .....	623	623	-	-	-	-	73	73	-
PLANTEL 1 SAN ILDEFONSO .....	1 808	719	1 089	6	6	-	1 062	573	489
PLANTEL 2 LIC. VERDAD .....	3 011	773	2 238	849	531	318	1 339	196	1 143
PLANTEL 3 JUSTO SIERRA .....	1 699	694	1 005	-	-	-	203	177	26
PLANTEL 4 TACUBAYA .....	3 728	1 406	2 322	6	6	-	1 431	894	537
PLANTEL 5 COAPA .....	5 126	2 202	2 924	7	7	-	2 121	1 319	802
PLANTEL 6 COYOACAN .....	4 154	1 485	2 669	7	7	-	1 818	1 030	788
PLANTEL 7 LA VIGA .....	3 844	1 380	2 464	7	7	-	1 445	846	599
PLANTEL 8 MIXCOAC .....	2 450	1 311	1 139	4	4	-	1 245	821	424
PLANTEL 9 INSURGENTES .....	3 264	1 571	1 693	13	12	1	1 492	1 027	465

NOTA: NO SE INCLUYE LA ESCUELA DE VERANO

FACULTADES Y ESCUELAS	19 - 21			22 - 24			25 - 27		
	S	PI	R	S	PI	R	S	PI	R
U.N.A.M. ....	4 632	460	4 172	2 709	306	2 403	800	117	683
FACULTADES Y ESCUELAS PROFESIONALES .....	4 274	360	3 914	2 503	243	2 260	750	91	659
ESCUELA NACIONAL PREPARATORIA .....	358	100	258	206	63	143	50	26	24
ESC. NAL. DE ARQUITECTURA .....	275	6	269	127	4	123	14	1	13
ESC. NAL. DE ARTES PLASTICAS .....	59	14	45	31	12	19	11	6	5
FAC. DE CIENCIAS .....	127	20	107	76	15	61	26	8	18
ESC. NAL. DE CS. POLIT. Y SOCIALES .....	98	12	86	46	16	30	26	9	17
FAC. DE COMERCIO Y ADMON. ....	568	30	538	332	8	324	81	-	81
FAC. DE DERECHO .....	856	53	803	634	35	599	217	9	208
ESC. NAL. DE ECONOMIA .....	300	27	273	147	14	133	43	2	41
ESC. NAL. DE ENF. Y OBSTETRICIA .....	28	17	11	29	8	21	18	6	12
FAC. DE FILOSOFIA Y LETRAS .....	256	58	198	232	60	172	101	28	73
FAC. DE INGENIERIA .....	631	41	590	314	21	293	75	8	67
FAC. DE MEDICINA .....	763	62	701	405	37	368	105	12	93
ESC. NAL. DE MEDICINA VET. Y ZOOT. ....	103	4	99	43	1	42	10	-	10
ESC. NAL. DE MUSICA .....	40	6	34	26	9	17	9	-	9
ESC. NAL. DE ODONTOLOGIA .....	80	2	78	26	2	24	3	-	3
FAC. DE QUIMICA .....	90	8	82	35	1	34	8	1	7
ESC. DE CAPACITACION PARA BACHILLERES .....	13	13	-	4	4	4	3	-	3
PLANTEL 1 SAN ILDEFONSO .....	1	-	1	1	1	-	-	-	-
PLANTEL 2 LIC. VERDAD .....	19	2	17	12	1	11	1	-	1
PLANTEL 3 JUSTO SIERRA .....	84	25	59	63	14	49	11	6	5
PLANTEL 4 TACUBAYA .....	55	10	45	32	9	23	3	-	3
PLANTEL 5 COAPA .....	29	9	20	13	6	7	5	3	2
PLANTEL 6 COYOACAN .....	44	15	29	19	5	14	7	2	5
PLANTEL 7 LA VIGA .....	64	9	55	31	12	19	8	3	5
PLANTEL 8 MIXCOAC .....	10	5	5	8	3	5	1	1	-
PLANTEL 9 INSURGENTES .....	39	12	27	23	8	15	11	7	4

FACULTADES Y ESCUELAS	28 - 30			31 - 35			36 - 40		
	S	PI	R	S	PI	R	S	PI	R
U.N.A.M. ....	24 116	7 258	16 858	20 608	3 411	17 269	10 744	1 202	9 542
FACULTADES Y ESCUELAS PROFESIONALES ....	11 985	3 945	8 040	17 861	2 609	15 252	9 787	899	8 888
ESCUELA NACIONAL PREPARATORIA .....	12 131	3 313	8 818	2 819	802	2 017	957	303	654
ESC. NAL. DE ARQUITECTURA .....	866	264	602	1 298	154	1 144	668	16	652
ESC. NAL. DE ARTES PLASTICAS .....	257	130	127	291	92	199	149	42	107
FAC. DE CIENCIAS .....	719	197	522	800	172	628	294	54	240
ESC. NAL. DE CS. POLIT. Y SOCIALES .....	304	127	177	442	97	345	220	43	177
FAC. DE COMERCIO Y ADMON. ....	1 551	492	1 059	2 433	274	2 159	1 347	79	1 268
FAC. DE DERECHO .....	1 154	405	749	2 369	369	2 000	1 637	122	1 515
ESC. NAL. DE ECONOMIA .....	562	208	354	894	150	744	574	53	521
ESC. NAL. DE ENF. Y OBSTETRICIA .....	444	142	302	254	56	198	78	25	53
FAC. DE FILOSOFIA Y LETRAS .....	961	399	562	1 219	312	907	554	142	412
FAC. DE INGENIERIA .....	1 518	385	1 133	2 363	246	2 117	1 430	114	1 316
FAC. DE MEDICINA .....	1 712	591	1 121	3 124	380	2 744	1 890	142	1 748
ESC. NAL. DE MEDICINA VET. Y ZOOT. ....	331	120	211	625	75	550	299	8	291
ESC. NAL. DE MUSICA .....	128	57	71	101	40	61	43	16	30
ESC. NAL. DE ODONTOLOGIA .....	459	184	275	603	92	511	226	27	199
FAC. DE QUIMICA .....	1 019	244	775	845	100	945	378	19	359
ESC. DE CAPACITACION PARA BACHILLERES ..	353	353	-	126	126	-	41	41	-
PLANTEL 1 SAN ILDEFONSO .....	668	119	549	16	17	44	9	3	6
PLANTEL 2 LIC. VERDAD .....	600	31	569	144	9	135	44	3	41
PLANTEL 3 JUSTO SIERRA .....	666	286	380	450	129	321	212	56	156
PLANTEL 4 TACUBAYA .....	1 687	372	1 315	373	85	288	129	27	102
PLANTEL 5 COAPA .....	2 397	691	1 706	446	128	318	105	37	68
PLANTEL 6 COYOACAN .....	1 762	313	1 449	358	72	286	130	38	92
PLANTEL 7 LA VIGA .....	1 711	389	1 322	430	76	354	139	37	102
PLANTEL 8 MIXCOAC .....	983	384	599	147	65	82	51	27	24
PLANTEL 9 INSURGENTES .....	1 304	375	929	284	95	189	97	34	63

FACULTADES Y ESCUELAS	41 - 45			46 - 50			51 ó MAS		
	S	PI	R	S	PI	R	S	PI	R
U.N.A.M. ....	333	51	282	136	24	112	76	10	66
FACULTADES Y ESCUELAS PROFESIONALES .....	302	44	258	126	21	105	69	9	60
ESCUELA NACIONAL PREPARATORIA .....	31	7	24	10	3	7	7	1	6
ESC. NAL. DE ARQUITECTURA .....	4	1	3	-	-	-	1	1	-
ESC. NAL. DE ARTES PLASTICAS .....	4	1	3	1	1	-	3	1	2
FAC. DE CIENCIAS .....	18	6	12	8	4	4	3	1	2
ESC. NAL. DE CS. POLIT. Y SOCIALES .....	10	1	9	1	-	1	1	-	1
FAC. DE COMERCIO Y AIDON. ....	35	1	34	6	-	6	6	-	6
FAC. DE DERECHO .....	91	5	86	44	3	41	24	-	24
ESC. NAL. DE ECONOMIA .....	7	-	7	5	-	5	1	-	1
ESC. NAL. DE ENF. Y OBSTETRICIA .....	4	3	1	1	-	1	-	-	-
FAC. DE FILOSOFIA Y LETRAS .....	55	12	43	31	8	23	18	3	15
FAC. DE INGENIERIA .....	26	4	22	7	1	6	3	1	2
FAC. DE MEDICINA .....	35	7	28	16	1	15	4	1	3
ESC. NAL. DE MEDICINA VET. Y ZOOT. ....	1	-	1	-	-	-	1	-	1
ESC. NAL. DE MUSICA .....	5	1	4	4	2	2	3	1	2
ESC. NAL. DE ODONTOLOGIA .....	1	-	1	1	-	1	1	-	1
FAC. DE QUIMICA .....	6	2	4	1	1	-	-	-	-
ESC. DE CAPACITACION PARA BACHILLERES .....	-	-	-	-	-	-	-	-	-
PLANTEL 1 SAN ILDEFONSO .....	-	-	-	-	-	-	-	-	-
PLANTEL 2 LIC. VERDAD .....	1	-	1	1	-	1	1	-	1
PLANTEL 3 JUSTO SIERRA .....	10	1	9	-	-	-	-	-	-
PLANTEL 4 TACUBAYA .....	7	1	6	2	-	2	3	1	2
PLANTEL 5 COAPA .....	3	2	1	-	-	-	-	-	-
PLANTEL 6 COYOACAN .....	6	2	4	3	1	2	-	-	-
PLANTEL 7 LA VIGA .....	3	-	3	3	1	2	3	-	3
PLANTEL 8 MIXCOAC .....	1	1	-	-	-	-	-	-	-
PLANTEL 9 INSURGENTES .....	-	-	-	1	1	-	-	-	-

## 15. ESTADO CIVIL DE LOS ALUMNOS 1966

FACULTADES Y ESCUELAS	TOTALES			SOLTEROS			CASADOS			OTROS		
	SUMA	HOMBRES	MUJERES	S	H	M	S	H	M	S	H	M
U.N.A.M. ....	78 094	61 328	16 766	73 593	57 373	16 220	4 364	3 862	502	137	93	44
FACULTADES Y ESCUELAS PROFESIONALES .....	43 387	38 396	10 001	44 242	34 758	9 484	4 033	3 553	480	109	75	37
ESCUELA NACIONAL PREPARATORIA .....	29 707	22 942	6 765	29 351	22 615	6 736	331	309	22	25	18	7
ESC. NAL. DE ARQUITECTURA .....	3 263	3 063	205	3 054	2 855	199	212	206	6	2	2	-
ESC. NAL. DE ARTES PLASTICAS .....	399	734	165	349	691	158	49	42	7	1	1	-
FAC. DE CIENCIAS .....	2 030	1 420	660	1 903	1 299	604	174	119	55	3	2	1
ESC. NAL. DE CS. POLIT. Y SOCIALES .....	1 150	862	288	1 076	804	272	72	57	15	2	1	1
FAC. DE COMERCIO Y ADMON. ....	6 383	5 389	994	5 819	4 843	976	554	537	17	10	9	1
FAC. DE DERECHO .....	7 048	5 760	1 288	6 099	4 878	1 221	912	850	62	37	32	5
ESC. NAL. DE ECONOMIA .....	2 543	2 238	305	2 261	1 967	249	277	267	10	5	4	1
ESC. NAL. DE ENF. Y OBSTETRICIA .....	1 008	4	1 004	977	3	974	26	1	25	5	-	5
FAC. DE FILOSOFIA Y LETRAS .....	3 436	1 344	2 092	3 033	1 144	1 889	380	194	186	23	6	17
FAC. DE INGENIERIA .....	6 383	6 362	21	5 856	5 839	17	521	517	4	6	6	-
FAC. DE MEDICINA .....	8 095	6 684	1 411	7 436	6 082	1 354	645	593	52	14	9	5
ESC. NAL. DE MEDICINA VET. Y ZOOT. ....	1 417	1 344	73	1 349	1 277	72	68	67	1	-	-	-
ESC. NAL. DE MUSICA .....	649	293	356	607	274	333	40	18	22	2	1	1
ESC. NAL. DE ODONTOLOGIA .....	1 408	837	571	1 363	802	561	44	34	10	1	1	-
FAC. DE QUIMICA .....	2 620	2 052	568	2 560	2 000	560	59	51	8	1	1	-
ESC. DE CAPACITACION PARA BACHILLERES ...	623	539	84	607	524	83	15	14	1	1	1	-
PLANTEL 1 SAN ILDEFONSO .....	1 808	1 026	782	1 805	1 024	781	2	2	-	1	-	1
PLANTEL 2 LIC. VERDAD .....	3 011	2 480	531	2 991	2 461	530	19	18	1	1	1	-
PLANTEL 3 JUSTO SIERRA .....	1 699	1 388	311	1 622	1 315	307	72	70	2	5	3	2
PLANTEL 4 TACUBAYA .....	3 728	2 931	797	3 676	2 837	789	52	44	8	-	-	-
PLANTEL 5 COAPA .....	5 126	4 032	1 094	5 103	4 010	1 093	20	19	1	3	3	-
PLANTEL 6 COYOACAN .....	4 154	3 055	1 099	4 105	3 012	1 093	45	40	5	4	3	1
PLANTEL 7 LA VIGA .....	3 844	3 015	829	3 736	2 960	826	49	48	1	9	7	2
PLANTEL 8 MIXCOAC .....	2 450	1 993	457	2 430	1 976	454	19	17	2	1	-	1
PLANTEL 9 INSURGENTES .....	3 264	2 483	781	3 226	2 446	780	38	37	1	-	-	-

NOTA: NO SE INCLUYE LA ESCUELA DE VERANO.



FACULTADES Y ESCUELAS	T O T A L E S			ALUMNOS BECADOS POR INSTITUCIONES O PERSONAS NACIONALES			INSTITUCIONES NACIONALES					
							POR LA UNAM A ALUMNOS:					
							NACIONALES			EXTRANJEROS		
	S	PI	R	S	PI	R	S	PI	R	S	PI	R
U.N.A.M. ....	1 023	511	512	930	473	457	352	321	31	39	10	29
FACULTADES Y ESCUELAS PROFESIONALES .....	627	164	463	539	127	412	32	5	27	35	7	28
ESCUELA NACIONAL PREPARATORIA .....	396	347	49	391	346	45	320	316	4	4	3	1
ESC. NAL. DE ARQUITECTURA .....	10	3	7	8	3	5	-	-	-	2	-	2
ESC. NAL. DE ARTES PLASTICAS .....	2	1	1	1	-	1	-	-	-	-	-	-
FAC. DE CIENCIAS .....	43	8	35	39	8	31	-	-	-	4	-	4
ESC. NAL. DE CS. POLIT. Y SOCIALES .....	8	3	5	7	3	4	1	-	1	1	1	-
FAC. DE COMERCIO Y ADMON. ....	10	2	8	10	2	8	1	-	1	-	-	-
FAC. DE DERECHO .....	28	2	26	25	2	23	2	-	2	1	1	-
ESC. NAL. DE ECONOMIA .....	22	6	16	18	4	14	1	-	1	1	-	1
ESC. NAL. DE ENF. Y OBSTETRICIA .....	13	13	-	7	7	-	-	-	-	-	-	-
FAC. DE FILOSOFIA Y LETRAS .....	40	14	26	28	8	20	3	-	3	10	3	7
FAC. DE INGENIERIA .....	147	69	73	127	56	71	6	4	2	3	-	3
FAC. DE MEDICINA .....	234	27	207	203	20	188	5	-	5	13	2	11
ESC. NAL. DE MEDICINA VET. Y ZOOT. ....	21	-	21	18	-	18	1	-	1	-	-	-
ESC. NAL. DE MUSICA .....	2	-	2	2	-	2	-	-	-	-	-	-
ESC. NAL. DE ODONTOLOGIA .....	3	1	7	5	1	4	3	1	2	-	-	-
FAC. DE QUIMICA .....	39	15	24	36	13	23	9	-	9	-	-	-
ESC. DE CAPACITACION PARA BACHILLERES ....	315	315	-	315	315	-	314	314	-	-	-	-
PLANTEL 1 SAN ILDEFONSO .....	19	7	12	19	7	12	6	2	4	4	3	1
PLANTEL 2 LIC. VERDAD .....	4	2	2	4	2	2	-	-	-	-	-	-
PLANTEL 3 JUSTO SIERRA .....	4	1	3	4	1	3	-	-	-	-	-	-
PLANTEL 4 TACUBAYA .....	18	7	11	16	6	10	-	-	-	-	-	-
PLANTEL 5 COAPA .....	7	4	3	5	4	1	-	-	-	-	-	-
PLANTEL 6 COYOACAN .....	8	3	5	7	3	4	-	-	-	-	-	-
PLANTEL 7 LA VIGA .....	2	1	1	2	1	1	-	-	-	-	-	-
PLANTEL 8 MIXCOAC .....	12	3	9	12	3	9	-	-	-	-	-	-
PLANTEL 9 INSURGENTES .....	7	4	3	7	4	3	-	-	-	-	-	-

FACULTADES Y ESCUELAS	INSTITUCIONES NACIONALES								
	GOBIERNO FEDERAL			GOBIERNO ESTATAL			ORGANISMO DESCENTRALIZADO		
	S	PI	R	S	PI	R	S	PI	R
U.N.A.M. ....	126	58	68	51	7	44	150	31	119
FACULTADES Y ESCUELAS PROFESIONALES .....	115	49	66	44	6	38	137	23	114
ESCUELA NACIONAL PREPARATORIA .....	11	9	2	7	1	6	13	8	5
ESC. NAL. DE ARQUITECTURA .....	1	-	1	1	-	1	2	1	1
ESC. NAL. DE ARTES PLASTICAS .....	1	-	1	-	-	-	-	-	-
FAC. DE CIENCIAS .....	9	4	5	-	-	-	15	4	11
ESC. NAL. DE CS. POLIT. Y SOCIALES .....	1	-	1	-	-	-	1	-	1
FAC. DE COMERCIO Y ADMON. ....	-	-	-	-	-	-	2	1	1
FAC. DE DERECHO .....	4	1	3	4	-	4	4	-	4
ESC. NAL. DE ECONOMIA .....	9	3	6	2	-	2	3	-	3
ESC. NAL. DE ENF. Y OBSTETRICIA .....	1	1	-	-	-	-	2	2	-
FAC. DE FILOSOFIA Y LETRAS .....	1	-	1	-	-	-	5	3	2
FAC. DE INGENIERIA .....	55	36	19	16	3	13	13	3	10
FAC. DE MEDICINA .....	28	3	25	15	-	15	77	7	70
ESC. NAL. DE MEDICINA VET. Y ZOOT. ....	3	-	3	1	-	1	3	-	3
ESC. NAL. DE MUSICA .....	-	-	-	1	-	1	1	-	1
ESC. NAL. DE ODONTOLOGIA .....	-	-	-	-	-	-	2	-	2
FAC. DE QUIMICA .....	2	1	1	4	3	1	7	2	5
ESC. DE CAPACITACION PARA BACHILLERES .....	-	-	-	-	-	-	-	-	-
PLANTEL 1 SAN ILDEFONSO .....	2	1	1	-	-	-	1	-	1
PLANTEL 2 LIC. VERDAD .....	-	-	-	-	-	-	1	1	-
PLANTEL 3 JUSTO SIERRA .....	-	-	-	-	-	-	3	1	2
PLANTEL 4 TACUBAYA .....	3	3	-	1	-	1	3	3	-
PLANTEL 5 COAPA .....	2	1	1	-	-	-	1	1	-
PLANTEL 6 COYOACAN .....	1	1	-	1	1	-	2	1	1
PLANTEL 7 LA VIGA .....	-	-	-	-	-	-	1	1	-
PLANTEL 8 MIXCOAC .....	1	1	-	4	4	-	1	-	1
PLANTEL 9 INSURGENTES .....	2	2	-	1	-	1	-	-	-

FACULTADES Y ESCUELAS	INSTITUCIONES NACIONALES									ALUMNOS BECADOS POR INSTITUCIONES O PERSONAS EXTRANJERAS		
	INSTITUCION O EMPRESA PRIVADA			PERSONA PARTICULAR			OTRAS					
	S	PI	R	S	PI	R	S	PI	R	S	PI	R
U.N.A.M. ....	70	19	51	100	11	89	42	16	26	93	38	55
FACULTADES Y ESCUELAS PROFESIONALES .....	56	13	43	83	9	74	37	15	22	88	37	51
ESCUELA NACIONAL PREPARATORIA .....	14	6	8	17	2	15	5	1	4	5	1	4
ESC. NAL. DE ARQUITECTURA .....	-	-	-	2	2	-	-	-	-	2	-	2
ESC. NAL. DE ARTES PLASTICAS .....	-	-	-	-	-	-	-	-	-	1	1	-
FAC. DE CIENCIAS .....	1	-	1	7	-	7	3	-	3	4	-	4
ESC. NAL. DE CS. POLIT. Y SOCIALES .....	3	2	1	-	-	-	-	-	-	1	-	1
FAC. DE COMERCIO Y ADMON. ....	2	1	1	4	-	4	1	-	1	-	-	-
FAC. DE DERECHO .....	3	-	3	6	-	6	1	-	1	3	-	3
ESC. NAL. DE ECONOMIA .....	1	-	1	1	1	-	-	-	-	4	2	2
ESC. NAL. DE ENF. Y OBSTETRICIA .....	3	3	-	-	-	-	1	1	-	6	6	-
FAC. DE FILOSOFIA Y LETRAS .....	1	-	1	8	2	6	-	-	-	12	6	6
FAC. DE INGENIERIA .....	15	3	12	10	-	10	9	7	2	20	13	7
FAC. DE MEDICINA .....	20	3	17	32	2	30	18	3	15	26	7	19
ESC. NAL. DE MEDICINA VET. Y ZOOT. ....	3	-	3	7	-	7	-	-	-	3	-	3
ESC. NAL. DE MUSICA .....	-	-	-	-	-	-	-	-	-	-	-	-
ESC. NAL. DE ODONTOLOGIA .....	-	-	-	-	-	-	-	-	-	3	-	3
FAC. DE QUIMICA .....	4	1	3	6	2	4	4	4	-	3	2	1
ESC. DE CAPACITACION PARA BACHILLERES .....	-	-	-	-	-	-	1	1	-	-	-	-
PLANTEL 1 SAN ILDEFONSO .....	2	1	1	2	-	2	2	-	2	-	-	-
PLANTEL 2 LIC. VERDAD .....	-	-	-	3	1	2	-	-	-	-	-	-
PLANTEL 3 JUSTO SIERRA .....	1	-	1	-	-	-	-	-	-	-	-	-
PLANTEL 4 TACUBAYA .....	3	-	3	5	-	5	1	-	1	2	1	1
PLANTEL 5 COAPA .....	2	2	-	-	-	-	-	-	-	2	-	2
PLANTEL 6 COYOACAN .....	1	-	1	1	-	1	1	-	1	1	-	1
PLANTEL 7 LA VIGA .....	-	-	-	1	-	1	-	-	-	-	-	-
PLANTEL 8 NIXCOAC .....	4	2	2	2	-	2	-	-	-	-	-	-
PLANTEL 9 INSURGENTES .....	1	1	-	3	1	2	-	-	-	-	-	-

FACULTADES Y ESCUELAS	TOTALES			HASTA 600			DE 601 A 1000		
	SUMA	PRIMER INGRESO	REINGRESO	S	PI	R	S	PI	R
U.N.A.M. ....	67 080	18 704	48 376	3 845	855	2 990	2 246	903	1 343
FACULTADES Y ESCUELAS PROFESIONALES .....	39 176	7 227	31 949	2 832	371	2 461	909	236	673
ESCUELA NACIONAL PREPARATORIA .....	27 904	11 477	16 427	1 013	484	529	1 337	667	670
ESC. NAL. DE ARQUITECTURA .....	2 884	427	2 457	219	18	201	14	3	11
ESC. NAL. DE ARTES PLASTICAS .....	735	307	428	57	15	42	42	22	20
FAC. DE CIENCIAS .....	1 731	343	1 388	104	19	85	23	8	15
ESC. NAL. DE CS. POLIT. Y SOCIALES .....	919	244	675	66	21	45	11	4	7
FAC. DE COMERCIO Y ADMON. ....	4 813	799	4 014	447	44	403	89	26	63
FAC. DE DERECHO .....	4 899	855	4 044	564	58	506	135	26	109
ESC. NAL. DE ECONOMIA .....	1 820	380	1 440	163	33	130	45	9	36
ESC. NAL. DE ENF. Y OBSTETRICIA .....	877	267	610	40	12	28	88	41	47
FAC. DE FILOSOFIA Y LETRAS .....	2 705	795	1 910	167	53	114	65	23	42
FAC. DE INGENIERIA .....	5 238	612	4 626	409	35	374	98	23	75
FAC. DE MEDICINA .....	6 981	1 034	5 897	389	35	354	189	25	164
ESC. NAL. DE MEDICINA VET. Y ZOOT. ....	1 248	194	1 054	56	8	48	42	6	36
ESC. NAL. DE MUSICA .....	568	254	314	13	6	7	11	5	6
ESC. NAL. DE ODONTOLOGIA .....	1 295	219	1 016	49	6	43	17	4	13
FAC. DE QUIMICA .....	2 463	387	2 076	89	8	81	40	11	29
ESC. DE CAPACITACION PARA BACHILLERES .....	504	504	-	10	10	-	29	29	-
PLANTEL 1 SAN ILDEFONSO .....	1 792	712	1 080	31	7	24	74	40	34
PLANTEL 2 LIC. VERDAD .....	2 955	764	2 191	45	13	32	188	65	123
PLANTEL 3 JUSTO SIERRA .....	1 376	576	800	149	52	97	122	69	53
PLANTEL 4 TACUBAYA .....	3 488	1 332	2 156	127	42	85	117	52	65
PLANTEL 5 COAPA .....	4 929	2 137	2 792	117	66	51	173	91	82
PLANTEL 6 COYOACAN .....	3 936	1 443	2 493	103	28	75	110	51	59
PLANTEL 7 LA VIGA .....	3 541	1 296	2 245	141	55	86	253	120	133
PLANTEL 8 MIXCOAC .....	2 337	1 243	1 094	197	172	25	107	57	50
PLANTEL 9 INSURGENTES .....	3 046	1 470	1 576	96	42	54	164	93	71

17. INGRESOS MENSUALES DE LA FAMILIA DEL ALUMNO 1966

FACULTADES Y ESCUELAS	DE 1001 A 1500			DE 1501 A 2000			DE 2001 A 2500		
	S	PI	R	S	PI	R	S	PI	R
U.N.A.M. ....	5 655	2 067	3 588	6 548	2 245	4 303	7 059	2 192	4 867
FACULTADES Y ESCUELAS PROFESIONALES .....	2 508	585	1 923	3 030	747	2 283	3 537	753	2 784
ESCUELA NACIONAL PREPARATORIA .....	3 147	1 482	1 665	3 518	1 498	2 020	3 522	1 439	2 083
ESC. NAL. DE ARQUITECTURA .....	90	32	58	130	32	98	184	38	146
ESC. NAL. DE ARTES PLASTICAS .....	85	38	47	82	30	52	76	30	46
FAC. DE CIENCIAS .....	80	21	59	148	33	115	163	36	127
ESC. NAL. DE CS. POLIT. Y SOCIALES .....	42	11	31	55	20	35	67	22	45
FAC. DE COMERCIO Y ADMON. ....	250	45	205	305	75	230	406	86	320
FAC. DE DERECHO .....	385	76	309	412	94	318	509	100	409
ESC. NAL. DE ECONOMIA .....	126	23	103	150	36	114	139	36	103
ESC. NAL. DE ENF. Y OBSTETRICIA .....	146	52	94	177	53	124	131	38	93
FAC. DE FILOSOFIA Y LETRAS .....	151	65	86	191	69	122	204	66	138
FAC. DE INGENIERIA .....	322	58	264	325	66	259	419	67	352
FAC. DE MEDICINA .....	515	91	424	624	129	495	723	120	603
ESC. NAL. DE MEDICINA VET. Y ZOOT. ....	100	13	87	104	22	82	102	14	88
ESC. NAL. DE MUSICA .....	37	13	24	37	16	21	44	17	27
ESC. NAL. DE ODONTOLOGIA .....	71	21	50	97	24	73	143	37	106
FAC. DE QUIMICA .....	108	26	32	193	48	145	217	46	171
ESC. DE CAPACITACION PARA BACHILLERES .....	49	49	-	62	62	-	54	54	-
PLANTEL 1 SAN ILDEFONSO .....	172	91	31	202	87	115	233	103	130
PLANTEL 2 LIC. VERDAD .....	432	145	237	502	144	358	433	106	327
PLANTEL 3 JUSTO SIERRA .....	170	73	97	198	102	96	184	85	99
PLANTEL 4 TACUBAYA .....	323	137	136	333	158	230	425	157	268
PLANTEL 5 COAPA .....	545	283	262	625	299	326	641	311	330
PLANTEL 6 COYOACAN .....	300	109	191	350	113	237	419	143	276
PLANTEL 7 LA VIGA .....	559	250	309	521	189	332	477	180	297
PLANTEL 8 MIXCOAC .....	225	145	80	265	144	121	259	121	138
PLANTEL 9 INSURGENTES .....	372	200	172	405	200	205	397	179	218

## 17. INGRESOS MENSUALES DE LA FAMILIA DEL ALUMNO 1966

FACULTADES Y ESCUELAS	DE 2501 A 3000			DE 3001 A 4000			DE 4001 A 5000		
	S	PI	R	S	PI	R	S	PI	R
U.N.A.M. ....	5 297	1 565	3 732	11 035	2 981	8 054	6 898	1 745	5 153
FACULTADES Y ESCUELAS PROFESIONALES .....	2 770	609	2 161	6 256	1 167	5 089	4 195	746	3 439
ESCUELA NACIONAL PREPARATORIA .....	2 527	956	1 571	4 779	1 814	2 965	2 713	999	1 714
ESC. NAL. DE ARQUITECTURA .....	165	23	142	449	78	371	339	50	289
ESC. NAL. DE ARTES PLASTICAS .....	60	26	34	106	47	59	64	33	31
FAC. DE CIENCIAS .....	133	30	103	281	61	220	186	41	145
ESC. NAL. DE CS. POLIT. Y SOCIALES .....	64	19	45	144	31	113	103	33	70
FAC. DE COMERCIO Y ADMON. ....	326	67	259	753	126	627	538	89	449
FAC. DE DERECHO .....	341	73	268	704	124	580	458	86	372
ESC. NAL. DE ECONOMIA .....	121	34	87	289	65	224	182	43	139
ESC. NAL. DE ENF. Y OBSTETRICIA .....	73	18	55	131	32	99	46	14	32
FAC. DE FILOSOFIA Y LETRAS .....	186	65	121	440	112	328	346	93	253
FAC. DE INGENIERIA .....	414	63	351	840	87	753	559	53	506
FAC. DE MEDICINA .....	531	104	427	1 127	203	924	697	80	617
ESC. NAL. DE MEDICINA VET. Y ZOOT. ....	70	15	55	196	26	170	125	20	105
ESC. NAL. DE MUSICA .....	41	19	22	132	59	73	58	30	28
ESC. NAL. DE ODONTOLOGIA .....	86	19	67	235	46	189	161	38	123
FAC. DE QUIMICA .....	159	34	125	429	70	359	323	43	280
ESC. DE CAPACITACION PARA BACHILLERES .....	54	54	-	100	100	-	49	49	-
PLANTEL 1 SAN ILDEFONSO .....	171	57	114	311	132	179	194	72	122
PLANTEL 2 LIC. VERDAD .....	310	77	233	513	108	405	189	40	149
PLANTEL 3 JUSTO SIERRA .....	125	42	83	163	62	101	103	36	67
PLANTEL 4 TACUBAYA .....	295	108	187	605	223	382	280	128	252
PLANTEL 5 COAPA .....	428	180	248	877	347	530	524	199	325
PLANTEL 6 COYOACAN .....	348	109	239	720	246	474	468	156	312
PLANTEL 7 LA VIGA .....	327	107	220	579	203	376	294	83	211
PLANTEL 8 MIXCOAC .....	184	94	90	377	155	222	234	115	119
PLANTEL 9 INSURGENTES .....	285	128	157	534	238	296	278	121	157

FACULTADES Y ESCUELAS	DE 5001 A 6000			DE 6001 A 7000			DE 7001 A 8000		
	S	PI	R	S	PI	R	S	PI	R
U.N.A.M. ....	6 119	1 380	4 679	3 844	938	2 906	2 151	452	1 699
FACULTADES Y ESCUELAS PROFESIONALES .....	4 059	647	3 412	2 597	429	2 168	1 570	232	1 338
ESCUELA NACIONAL PREPARATORIA .....	2 060	793	1 267	1 247	509	738	581	220	361
ESC. NAL. DE ARQUITECTURA .....	395	52	343	245	37	208	160	19	141
ESC. NAL. DE ARTES PLASTICAS .....	50	19	31	34	16	18	27	14	13
FAC. DE CIENCIAS .....	192	29	163	135	23	112	59	10	49
ESC. NAL. DE CS. POLIT. Y SOCIALES .....	105	25	80	78	16	62	35	11	24
FAC. DE COMERCIO Y ADMON. ....	495	76	419	316	52	264	218	30	188
FAC. DE DERECHO .....	387	65	322	251	35	216	157	22	135
ESC. NAL. DE ECONOMIA .....	180	38	142	91	17	74	86	12	74
ESC. NAL. DE ENF. Y OBSTETRICIA .....	18	3	15	10	2	8	4	-	4
FAC. DE FILOSOFIA Y LETRAS .....	265	78	187	191	54	137	110	29	81
FAC. DE INGENIERIA .....	558	52	506	384	36	348	222	11	211
FAC. DE MEDICINA .....	717	86	631	454	68	386	256	33	223
ESC. NAL. DE MEDICINA VET. Y ZOOT. ....	138	23	115	102	18	84	59	6	53
ESC. NAL. DE MUSICA .....	74	39	35	37	18	19	30	13	17
ESC. NAL. DE ODONTOLOGIA .....	159	35	124	89	21	68	49	6	43
FAC. DE QUÍMICA .....	326	27	299	180	16	164	98	16	82
ESC. DE CAPACITACION PARA BACHILLERES .....	38	38	-	22	22	-	10	10	-
PLANTEL 1 SAN ILDEFONSO .....	161	50	111	93	37	56	53	12	41
PLANTEL 2 LIC. VERDAD .....	131	30	101	82	12	70	43	4	39
PLANTEL 3 JUSTO SIERRA .....	72	24	48	36	13	23	22	8	14
PLANTEL 4 TACUBAYA .....	325	121	204	178	63	115	75	32	43
PLANTEL 5 COAPA .....	387	134	253	266	100	166	109	38	71
PLANTEL 6 COYOACAN .....	377	165	212	254	110	144	116	48	68
PLANTEL 7 LA VIGA .....	199	48	151	82	31	51	34	7	27
PLANTEL 8 MIXCOAC .....	166	78	88	103	57	46	70	37	33
PLANTEL 9 INSURGENTES .....	204	105	99	131	64	67	49	24	25

## 17. INGRESOS MENSUALES DE LA FAMILIA DEL ALUMNO 1966

FACULTADES Y ESCUELAS	DE 8001 A 10000			DE 10001 A 12000			12001 6 MAS		
	S	PI	R	S	PI	R	S	PI	R
U.N.A.M. ....	2 686	588	2 098	2 020	401	1 619	1 677	332	1 345
FACULTADES Y ESCUELAS PROFESIONALES .....	1 954	275	1 679	1 591	229	1 362	1 378	201	1 177
ESCUELA NACIONAL PREPARATORIA .....	732	313	419	429	172	257	299	131	168
ESC. NAL. DE ARQUITECTURA .....	200	20	180	174	15	159	120	10	110
ESC. NAL. DE ARTES PLASTICAS .....	25	7	18	14	4	10	13	6	7
FAC. DE CIENCIAS .....	82	15	67	84	10	74	61	7	54
ESC. NAL. DE CS. POLIT. Y SOCIALES .....	46	6	40	54	14	40	49	11	38
FAC. DE COMERCIO Y ADMON. ....	245	36	209	237	33	204	189	15	174
FAC. DE DERECHO .....	223	34	189	174	27	147	199	35	164
ESC. NAL. DE ECONOMIA .....	99	16	83	70	12	58	79	6	73
ESC. NAL. DE ENF. Y OBSTETRICIA .....	8	1	7	3	1	2	2	-	2
FAC. DE FILOSOFIA Y LETRAS .....	148	33	115	126	27	99	115	28	87
FAC. DE INGENIERIA .....	299	23	276	196	17	179	193	21	172
FAC. DE MEDICINA .....	307	42	265	255	36	219	197	32	165
ESC. NAL. DE MEDICINA VET. Y ZOOT. ....	52	10	42	63	8	55	39	5	34
ESC. NAL. DE MUSICA .....	17	8	9	10	6	4	17	5	12
ESC. NAL. DE ODONTOLOGIA .....	68	9	59	37	5	32	34	8	26
FAC. DE QUIMICA .....	135	15	120	94	14	80	72	13	59
ESC. DE CAPACITACION PARA BACHILLERES .....	17	17	-	9	9	-	4	4	-
PLANTEL 1 SAN ILDEFONSO .....	52	13	39	23	6	17	22	5	17
PLANTEL 2 LIC. VERDAD .....	51	11	40	16	4	12	20	5	15
PLANTEL 3 JUSTO SIERRA .....	17	5	11	9	1	8	6	3	3
PLANTEL 4 TACUBAYA .....	116	46	70	83	33	50	51	32	19
PLANTEL 5 COAPA .....	128	48	80	64	25	40	44	16	28
PLANTEL 6 COYOACAN .....	175	86	89	114	43	71	82	36	46
PLANTEL 7 LA VIGA .....	43	16	32	18	4	14	9	3	6
PLANTEL 8 MIXCOAC .....	68	35	33	47	16	31	35	17	18
PLANTEL 9 INSURGENTES .....	60	35	25	45	31	14	26	10	16



FACULTADES Y ESCUELAS	TOTALES			EMPLEADO			COMERCIANTE		
	SUMA	PRIMER INGRESO	REINGRESO	S	PI	R	S	PI	R
U.N.A.M. ....	67 080	18 704	48 376	24 559	7 172	17 387	12 947	3 258	9 689
FACULTADES Y ESCUELAS PROFESIONALES .....	39 176	7 227	31 949	13 451	2 692	10 759	8 308	1 433	6 875
ESCUELA NACIONAL PREPARATORIA .....	27 904	11 477	16 427	11 108	4 480	6 628	4 639	1 825	2 814
ESC. NAL. DE ARQUITECTURA .....	2 884	427	2 457	762	142	620	708	95	613
ESC. NAL. DE ARTES PLASTICAS .....	735	307	428	99	31	68	99	31	68
FAC. DE CIENCIAS .....	1 731	343	1 388	613	110	503	355	87	268
ESC. NAL. DE CS. POLIT. Y SOCIALES .....	919	244	675	363	97	266	193	46	147
FAC. DE COMERCIO Y ADMON. ....	4 813	799	4 014	1 779	303	1 476	1 049	176	873
FAC. DE DERECHO .....	4 899	855	4 044	1 684	320	1 364	1 079	175	904
ESC. NAL. DE ECONOMIA .....	1 820	380	1 440	680	142	538	381	73	308
ESC. NAL. DE ENF. Y OBSTETRICIA .....	877	267	610	348	114	234	129	27	102
FAC. DE FILOSOFIA Y LETRAS .....	2 705	795	1 910	1 008	328	680	464	130	334
FAC. DE INGENIERIA .....	5 238	612	4 626	1 701	229	1 472	1 031	108	923
FAC. DE MEDICINA .....	6 981	1 084	5 897	2 280	349	1 931	1 627	269	1 358
ESC. NAL. DE MEDICINA VET. Y ZOOT. ....	1 248	194	1 054	382	71	311	321	44	277
ESC. NAL. DE MUSICA .....	568	254	314	263	121	142	71	35	36
ESC. NAL. DE ODONTOLOGIA .....	1 295	279	1 016	412	82	330	297	70	227
FAC. DE QUIMICA .....	2 463	387	2 076	856	137	719	504	67	437
ESC. DE CAPACITACION PARA BACHILLERES ...	504	504	-	222	222	-	87	87	-
PLANTEL 1 SAN ILDEFONSO .....	1 792	712	1 080	726	308	418	296	106	190
PLANTEL 2 LIC. VERDAD .....	2 925	764	2 191	1 188	276	912	510	139	371
PLANTEL 3 JUSTO SIERRA .....	1 376	576	800	576	238	338	234	93	141
PLANTEL 4 TACUBAYA .....	3 488	1 332	2 156	1 436	536	900	511	186	325
PLANTEL 5 COAPA .....	4 929	2 137	2 792	1 936	799	1 137	876	380	496
PLANTEL 6 COYOACAN .....	3 936	1 443	2 493	1 480	542	938	570	191	379
PLANTEL 7 LA VIGA .....	3 541	1 296	2 245	1 310	480	830	717	233	484
PLANTEL 8 MIXCOAC .....	2 337	1 243	1 094	968	496	472	326	181	145
PLANTEL 9 INSURGENTES .....	3 046	1 470	1 576	1 266	583	683	512	229	283

FACULTADES Y ESCUELAS	PROFESIONISTA			OBRERO			CAMPELINO		
	S	PI	R	S	PI	R	S	PI	R
U.N.A.M. ....	10 572	2 422	8 150	9 835	3 656	6 179	1 909	539	1 370
FACULTADES Y ESCUELAS PROFESIONALES .....	6 977	1 003	5 974	4 436	1 093	3 343	1 274	276	1 007
ESCUELA NACIONAL PREPARATORIA .....	3 595	1 419	2 176	5 399	2 563	2 836	635	272	363
ESC. NAL. DE ARQUITECTURA .....	695	70	625	265	62	194	68	13	55
ESC. NAL. DE ARTES PLASTICAS .....	83	36	47	149	60	89	18	10	8
FAC. DE CIENCIAS .....	327	49	278	184	45	139	51	14	37
ESC. NAL. DE CS. POLIT. Y SOCIALES .....	134	25	109	77	32	45	32	12	20
FAC. DE COMERCIO Y ADMON. ....	742	80	662	539	106	433	78	19	59
FAC. DE DERECHO .....	935	137	798	486	120	366	170	31	139
ESC. NAL. DE ECONOMIA .....	259	38	221	197	65	132	69	12	57
ESC. NAL. DE ENF. Y OBSTETRICIA .....	21	6	15	286	94	192	46	14	32
FAC. DE FILOSOFIA Y LETRAS .....	575	127	448	261	116	145	41	12	29
FAC. DE INGENIERIA .....	986	65	921	627	116	511	203	40	163
FAC. DE MEDICINA .....	1 141	158	983	885	169	716	294	39	155
ESC. NAL. DE MEDICINA VET. Y ZOOT. ....	210	27	183	85	15	70	91	23	68
ESC. NAL. DE MUSICA .....	121	51	70	35	11	24	6	3	3
ESC. NAL. DE ODONTOLOGIA .....	324	84	240	86	14	72	27	7	20
FAC. DE QUIMICA .....	424	50	374	283	68	215	80	18	62
ESC. DE CAPACITACION PARA BACHILLERES .....	40	40	-	66	66	-	28	28	-
PLANTEL 1 SAN ILDEFONSO .....	298	76	222	235	124	111	35	22	13
PLANTEL 2 LIC. VERDAD .....	317	30	237	669	223	446	37	7	30
PLANTEL 3 JUSTO SIERRA .....	69	28	41	353	154	199	57	24	33
PLANTEL 4 TACUBAYA .....	474	192	282	588	270	318	73	27	46
PLANTEL 5 COAPA .....	594	214	380	970	528	442	140	67	73
PLANTEL 6 COYOACAN .....	909	374	535	474	168	306	61	14	47
PLANTEL 7 LA VIGA .....	226	76	150	964	407	557	100	21	79
PLANTEL 8 MIXCOAC .....	363	180	183	403	265	138	33	21	12
PLANTEL 9 INSURGENTES .....	305	159	146	677	358	319	71	41	30

FACULTADES Y ESCUELAS	JUBILADO			MILITAR			FUNCIONARIO			EMPRESARIO		
	S	PI	R	S	PI	R	S	PI	R	S	PI	R
U.N.A.M. ....	1 095	245	850	962	234	728	617	119	498	57	19	38
FACULTADES Y ESCUELAS PROFESIONALES .....	738	115	623	554	93	461	443	64	379	23	2	21
ESCUELA NACIONAL PREPARATORIA .....	357	130	227	408	141	267	174	55	119	34	17	17
ESC. NAL. DE ARQUITECTURA .....	54	4	50	37	9	28	52	3	49	2	-	2
ESC. NAL. DE ARTES PLASTICAS .....	16	4	12	8	4	4	8	3	5	-	-	-
FAC. DE CIENCIAS .....	29	4	25	29	8	21	20	3	17	1	-	1
FAC. DE CS. POLIT. Y SOCIALES .....	18	7	11	14	3	11	14	1	13	2	-	2
FAC. DE COMERCIO Y ADMON. ....	84	11	73	63	14	49	60	14	46	2	-	2
FAC. DE DERECHO .....	85	5	80	55	8	47	46	6	40	4	1	3
ESC. NAL. DE ECONOMIA .....	35	5	30	22	5	17	27	5	22	-	-	-
ESC. NAL. DE ENF. Y OBSTETRICIA .....	17	5	12	7	2	5	1	-	1	-	-	-
FAC. DE FILOSOFIA Y LETRAS .....	83	19	64	33	7	26	48	7	41	3	-	3
FAC. DE INGENIERIA .....	112	9	103	57	5	52	71	2	69	2	-	2
FAC. DE MEDICINA .....	86	21	65	159	16	143	41	7	34	3	1	2
ESC. NAL. DE MEDICINA VET. Y ZOOT. ....	26	2	24	17	-	17	13	1	12	1	-	1
ESC. NAL. DE MUSICA .....	9	4	5	12	4	8	10	7	3	-	-	-
ESC. NAL. DE ODONTOLOGIA .....	28	5	23	14	2	12	7	2	5	3	-	3
FAC. DE QUIMICA .....	56	10	46	27	6	21	25	3	22	-	-	-
ESC. DE CAPACITACION PARA BACHILLERES ....	7	7	-	7	7	-	2	2	-	3	3	-
PLANTEL 1 SAN ILDEFONSO .....	35	11	24	33	14	19	19	1	18	-	-	-
PLANTEL 2 LIC. VERDAD .....	24	5	19	34	3	31	14	3	11	2	-	2
PLANTEL 3 JUSTO SIERRA .....	13	5	8	13	6	7	2	2	-	-	-	-
PLANTEL 4 TACUBAYA .....	64	13	51	107	35	72	28	6	22	6	5	1
PLANTEL 5 COAPA .....	76	27	49	44	18	26	26	14	12	-	-	-
PLANTEL 6 COYOACAN .....	56	25	31	58	14	44	43	14	29	5	4	1
PLANTEL 7 LA VIGA .....	30	12	18	50	17	33	9	1	8	2	-	2
PLANTEL 8 MIXCOAC .....	19	10	9	28	14	14	22	7	15	16	-	-
PLANTEL 9 INSURGENTES .....	33	15	18	34	13	21	9	5	4	-	-	-



## 18. ACTIVIDAD O PROFESION DE LA PERSONA QUE SOSTIENE AL ALUMNO 1966

FACULTADES Y ESCUELAS	PROPIETARIO			INDUSTRIAL			AGENTE		
	S	PI	R	S	PI	R	S	PI	R
U.N.A.M. ....	1 705	385	1 320	1 419	276	1 143	1 403	379	1 024
FACULTADES Y ESCUELAS PROFESIONALES .....	1 185	174	1 011	1 040	143	897	747	148	599
ESCUELA NACIONAL PREPARATORIA .....	520	211	309	379	133	246	656	231	425
ESC. NAL. DE ARQUITECTURA .....	108	14	94	89	9	80	53	6	47
ESC. NAL. DE ARTES PLASTICAS .....	14	4	10	9	5	4	11	3	8
FAC. DE CIENCIAS .....	46	9	37	37	1	36	39	13	26
ESC. NAL. DE CS. POLIT. Y SOCIALES .....	36	11	25	20	6	14	16	4	12
FAC. DE COMERCIO Y ADMON .....	111	19	92	180	27	153	126	30	96
FAC. DE DERECHO .....	164	20	144	96	16	80	95	16	79
ESC. NAL. DE ECONOMIA .....	82	17	65	37	7	30	31	11	20
ESC. NAL. DE ENF. Y OBSTETRICIA .....	9	3	6	1	-	1	12	2	10
FAC. DE FILOSOFIA Y LETRAS .....	67	19	48	74	18	56	48	12	36
FAC. DE INGENIERIA .....	162	16	146	183	11	172	103	11	92
FAC. DE MEDICINA .....	228	26	202	148	16	132	89	13	76
ESC. NAL. DE MEDICINA VET. Y ZOOT. ....	46	2	44	27	3	24	29	6	23
ESC. NAL. DE MUSICA .....	17	3	14	12	9	3	12	6	6
ESC. NAL. DE ODONTOLOGIA .....	40	5	35	36	5	31	21	3	18
FAC. DE QUIMICA .....	55	6	49	91	10	81	62	12	50
ESC. DE CAPACITACION PARA BACHILLERES .....	18	18	-	14	14	-	10	10	-
PLANTEL 1 SAN ILDEFONSO .....	40	19	21	27	7	20	48	24	24
PLANTEL 2 LIC. VERDAD .....	56	9	47	38	3	35	66	16	50
PLANTEL 3 JUSTO SIERRA .....	25	11	14	10	4	6	24	11	13
PLANTEL 4 TACUBAYA .....	73	29	44	40	8	32	88	25	63
PLANTEL 5 COAPA .....	84	26	58	66	25	41	117	39	78
PLANTEL 6 COYOACAN .....	105	43	62	77	33	44	98	21	77
PLANTEL 7 LA VIGA .....	49	18	31	32	8	24	52	23	29
PLANTEL 8 MIXCOAC .....	32	16	16	34	13	21	93	35	58
PLANTEL 9 INSURGENTES .....	38	22	16	41	18	23	60	27	33

FACULTADES Y ESCUELAS	TOTALES			POR SI MISMO			PADRE		
	SUMA	PRIMER INGRESO	REINGRESO	S	PI	R	S	PI	R
U.N.A.M. ....	78 094	20 857	57 237	10 834	2 116	8 718	54 598	15 340	39 258
FACULTADES Y ESCUELAS PROFESIONALES .....	48 387	8 693	39 694	9 049	1 440	7 609	31 591	5 832	25 759
ESCUELA NACIONAL PREPARATORIA .....	29 707	12 164	17 543	1 785	676	1 109	23 007	9 508	13 499
ESC. NAL. DE ARQUITECTURA .....	3 268	458	2 810	378	31	347	2 424	351	2 073
ESC. NAL. DE ARTES PLASTICAS .....	899	379	520	159	69	90	549	221	328
FAC. DE CIENCIAS .....	2 080	485	1 595	338	141	197	1 388	282	1 106
ESC. NAL. DE CS. POLIT. Y SOCIALES .....	1 150	307	843	228	62	166	712	201	511
FAC. DE COMERCIO Y ADMON. ....	6 383	897	5 486	1 567	98	1 469	3 956	661	3 295
FAC. DE DERECHO .....	7 048	1 017	6 031	2 141	161	1 980	3 901	670	3 231
ESC. NAL. DE ECONOMIA .....	2 543	461	2 082	719	80	639	1 449	315	1 134
ESC. NAL. DE ENF. Y OBSTETRICIA .....	1 003	357	651	131	90	41	639	182	457
FAC. DE FILOSOFIA Y LETRAS .....	3 436	1 026	2 410	707	223	484	2 106	641	1 465
FAC. DE INGENIERIA .....	6 333	333	5 550	1 130	220	910	4 280	495	3 785
FAC. DE MEDICINA .....	8 095	1 266	6 829	1 051	172	879	5 583	872	4 711
ESC. NAL. DE MEDICINA VET. Y ZOOT. ....	1 417	208	1 209	160	14	146	1 031	167	864
ESC. NAL. DE MUSICA .....	649	277	372	80	23	57	474	218	256
ESC. NAL. DE ODONTOLOGIA .....	1 408	315	1 093	105	36	69	1 058	229	829
FAC. DE QUIMICA .....	2 620	407	2 213	155	20	135	2 041	327	1 714
ESC. DE CAPACITACION PARA BACHILLERES .....	623	623	-	119	119	-	407	407	-
PLANTEL 1 SAN ILDEFONSO .....	1 803	719	1 089	16	7	9	1 519	597	922
PLANTEL 2 LIC. VERDAD .....	3 011	773	2 238	56	9	47	2 421	622	1 799
PLANTEL 3 JUSTO SIERRA .....	1 699	694	1 005	323	118	205	984	413	571
PLANTEL 4 TACUBAYA .....	3 728	1 406	2 322	238	73	165	2 811	1 083	1 728
PLANTEL 5 COAPA .....	5 126	2 202	2 924	195	65	130	4 105	1 773	2 332
PLANTEL 6 COYOACAN .....	4 154	1 485	2 669	216	42	174	3 287	1 195	2 092
PLANTEL 7 LA VIGA .....	3 844	1 380	2 464	300	83	217	2 955	1 105	1 850
PLANTEL 8 MIXCOAC .....	2 450	1 311	1 139	113	68	45	1 942	1 053	889
PLANTEL 9 INSURGENTES .....	3 264	1 571	1 693	209	92	117	2 576	1 260	1 316

## 19. DEPENDENCIA ECONOMICA DE LOS ALUMNOS 1966

FACULTADES Y ESCUELAS	MADRE			HERMANO(A)			OTRO FAMILIAR		
	S	PI	R	S	PI	R	S	PI	R
U.N.A.M. ....	6 303	1 620	4 683	4 128	1 124	3 004	1 019	294	725
FACULTADES Y ESCUELAS PROFESIONALES .....	3 901	694	3 207	2 468	469	1 999	634	103	531
ESCUELA NACIONAL PREPARATORIA .....	2 402	926	1 476	1 660	655	1 005	385	191	194
ESC. NAL. DE ARQUITECTURA .....	263	41	222	139	26	113	32	3	29
ESC. NAL. DE ARTES PLASTICAS .....	64	19	45	87	55	32	13	3	10
FAC. DE CIENCIAS .....	188	27	161	93	23	70	26	6	20
ESC. NAL. DE CS. POLIT. Y SOCIALES .....	115	25	90	52	12	40	18	2	16
FAC. DE COMERCIO Y ADMON. ....	442	79	363	316	37	279	46	8	38
FAC. DE DERECHO .....	495	87	408	352	70	282	76	14	62
ESC. NAL. DE ECONOMIA .....	208	39	169	113	16	97	33	4	29
ESC. NAL. DE ENF. Y OBSTETRICIA .....	102	35	67	82	31	51	35	9	26
FAC. DE FILOSOFIA Y LETRAS .....	285	78	207	133	38	95	124	16	108
FAC. DE INGENIERIA .....	521	76	445	333	28	305	58	6	52
FAC. DE MEDICINA .....	691	88	603	469	88	381	98	21	77
ESC. NAL. DE MEDICINA VET. Y ZOOT. ....	118	21	97	72	3	69	13	1	12
ESC. NAL. DE MUSICA .....	57	24	33	10	5	5	16	3	13
ESC. NAL. DE ODONTOLOGIA .....	128	32	96	76	12	64	21	3	18
FAC. DE QUIMICA .....	224	23	201	141	25	116	25	4	21
ESC. DE CAPACITACION PARA BACHILLERES .....	41	41	-	39	39	-	8	8	-
PLANTEL 1 SAN ILDEFONSO .....	144	55	89	75	31	44	28	17	11
PLANTEL 2 LIC. VERDAD .....	269	80	189	180	41	139	50	17	13
PLANTEL 3 JUSTO SIERRA .....	122	49	73	218	86	132	33	20	13
PLANTEL 4 TACUBAYA .....	345	131	214	221	70	151	53	21	32
PLANTEL 5 COAPA .....	426	169	257	270	126	144	63	31	32
PLANTEL 6 COYOACAN .....	331	127	204	182	68	144	55	21	34
PLANTEL 7 LA VIGA .....	235	94	191	201	59	142	32	17	15
PLANTEL 8 MIXCOAC .....	193	74	119	133	75	58	31	21	10
PLANTEL 9 INSURGENTES .....	246	106	140	141	60	81	32	18	14

19. DEPENDENCIA ECONOMICA DE LOS ALUMNOS 1966

FACULTADES Y ESCUELAS	TUTOR			OTRA PERSONA			POR BECA		
	S	PI	R	S	PI	R	S	PI	R
U.N.A.M. ....	873	297	576	159	29	130	180	37	143
FACULTADES Y ESCUELAS PROFESIONALES .....	450	112	338	132	17	115	162	26	136
ESCUELA NACIONAL PREPARATORIA .....	423	185	238	27	12	15	18	11	7
ESC. NAL. DE ARQUITECTURA .....	20	6	14	6	-	6	6	-	6
ESC. NAL. DE ARTES PLASTICAS .....	18	8	10	4	1	3	5	3	2
FAC. DE CIENCIAS .....	15	2	13	21	3	18	11	1	10
ESC. NAL. DE CS. POLIT. Y SOCIALES .....	14	4	10	8	-	8	3	1	2
FAC. DE COMERCIO Y ADMON. ....	47	14	33	6	-	6	3	-	3
FAC. DE DERECHO .....	54	11	43	21	3	18	8	1	7
ESC. NAL. DE ECONOMIA .....	15	6	9	2	-	2	4	1	3
ESC. NAL. DE ENF. Y OBSTETRICIA .....	18	9	9	1	1	-	-	-	-
FAC. DE FILOSOFIA Y LETRAS .....	43	19	24	14	3	11	24	8	16
FAC. DE INGENIERIA .....	43	6	37	3	1	2	15	1	14
FAC. DE MEDICINA .....	109	14	95	31	1	30	63	10	53
ESC. NAL. DE MEDICINA VET. Y ZOOT. ....	13	1	12	1	1	-	9	-	9
ESC. NAL. DE MUSICA .....	4	2	2	7	2	5	1	-	1
ESC. NAL. DE ODONTOLOGIA .....	10	3	7	2	-	2	8	-	8
FAC. DE QUIMICA .....	27	7	20	5	1	4	2	-	2
ESC. DE CAPACITACION PARA BACHILLERES .....	9	9	-	-	-	-	-	-	-
PLANTEL 1 SAN ILDEFONSO .....	23	11	12	3	1	2	-	-	-
PLANTEL 2 LIC. VERDAD .....	34	4	30	1	-	1	-	-	-
PLANTEL 3 JUSTO SIERRA .....	15	6	9	4	2	2	-	-	-
PLANTEL 4 TACUBAYA .....	53	24	29	5	3	2	2	1	1
PLANTEL 5 COAPA .....	60	35	25	5	3	2	2	-	2
PLANTEL 6 COYOACAN .....	79	31	48	2	1	1	2	-	2
PLANTEL 7 LA VIGA .....	64	20	44	4	1	3	3	1	2
PLANTEL 8 MIXCOAC .....	37	20	17	1	-	1	-	-	-
PLANTEL 9 INSURGENTES .....	49	25	24	2	1	1	9	9	-

## 60 20. ALUMNOS INSCRITOS EN LA BOLSA UNIVERSITARIA DE TRABAJO Y COLOCADOS POR LA MISMA 1966

FACULTADES Y ESCUELAS	ALUMNOS INSCRITOS	ALUMNOS * COLOCADOS
U.N.A.M. ....	797	1 072
FACULTADES Y ESCUELAS PROFESIONALES .....	663	976
ESCUELA NACIONAL PREPARATORIA .....	134	96
ESC. NAL. DE ARQUITECTURA .....	24	92
ESC. NAL. DE ARTES PLASTICAS .....	8	15
FAC. DE CIENCIAS .....	24	13
ESC. NAL. DE CS. POLIT. Y SOCIALES .....	33	23
FAC. DE COMERCIO Y ADMON. ....	75	188
FAC. DE DERECHO .....	92	89
ESC. NAL. DE ECONOMIA .....	123	120
FAC. DE FILOSOFIA Y LETRAS .....	70	68
FAC. DE INGENIERIA .....	79	172
FAC. DE MEDICINA .....	62	47
ESC. NAL. DE MEDICINA VET. Y ZOOT. ....	12	11
ESC. NAL. DE MUSICA .....	1	-
ESC. NAL. DE ODONTOLOGIA .....	8	9
FAC. DE QUIMICA .....	52	129

\* INCLUYE A LOS ALUMNOS INSCRITOS EN LA BUT, DE AÑOS ANTERIORES, QUE NO HABIAN SIDO COLOCADOS.

FUENTE: DATOS PROPORCIONADOS POR LA DIRECCION GENERAL DE ORIENTACION Y SERVICIOS SOCIALES.



FACULTADES Y ESCUELAS	TOTALES			GOBIERNO FEDERAL		
	SUMA	PRIMER INGRESO	REINGRESO	S	PI	R
U.N.A.M. ....	24 110	4 588	19 522	4 373	793	3 583
FACULTADES Y ESCUELAS PROFESIONALES .....	18 148	2 504	15 644	3 645	546	3 099
ESCUELA NACIONAL PREPARATORIA .....	5 962	2 034	3 878	731	247	484
ESC. NAL. DE ARQUITECTURA .....	977	79	898	91	15	76
ESC. NAL. DE ARTES PLASTICAS .....	395	159	236	47	21	26
FAC. DE CIENCIAS .....	640	171	469	114	29	85
ESC. NAL. DE CS. POLIT. Y SOCIALES .....	459	111	348	128	31	97
FAC. DE COMERCIO Y ADMON. ....	3 447	269	3 178	436	43	393
FAC. DE DERECHO .....	3 926	385	3 541	965	101	864
ESC. NAL. DE ECONOMIA .....	1 372	180	1 192	416	47	369
ESC. NAL. DE ENF. Y OBSTETRICIA .....	312	101	211	55	10	45
FAC. DE FILOSOFIA Y LETRAS .....	1 461	401	1 060	363	106	257
FAC. DE INGENIERIA .....	2 318	213	2 105	473	48	425
FAC. DE MEDICINA .....	1 719	246	1 473	340	58	282
ESC. NAL. DE MEDICINA VET. Y ZOOT. ....	380	37	343	80	8	72
ESC. NAL. DE MUSICA .....	161	54	107	43	16	27
ESC. NAL. DE ODONTOLOGIA .....	242	55	187	41	8	33
FAC. DE QUIMICA .....	339	43	296	53	5	48
ESC. DE CAPACITACION PARA BACHILLERES .....	172	172	-	32	32	-
PLANTEL 1 SAN ILDEFONSO .....	91	38	53	12	6	6
PLANTEL 2 LIC. VERDAD .....	396	45	351	30	1	29
PLANTEL 3 JUSTO SIERRA .....	975	343	632	154	56	98
PLANTEL 4 TACUBAYA .....	834	223	611	107	31	76
PLANTEL 5 COAPA .....	822	321	501	88	30	58
PLANTEL 6 COYOACAN .....	727	229	498	76	25	51
PLANTEL 7 LA VIGA .....	953	290	673	132	32	100
PLANTEL 8 MIXCOAC .....	355	178	177	34	14	20
PLANTEL 9 INSURGENTES .....	637	255	382	66	20	46

FACULTADES Y ESCUELAS	EMPRESAS COMERCIALES			EMPRESAS INDUSTRIALES			TALLER O INDUSTRIA PROPIA O DE LA FAMILIA		
	S	PI	R	S	PI	R	S	PI	R
U.N.A.M. ....	2 834	586	2 248	3 349	710	2 639	864	220	644
FACULTADES Y ESCUELAS PROFESIONALES .....	1 926	278	1 648	2 159	261	1 898	504	83	421
ESCUELA NACIONAL PREPARATORIA .....	908	308	600	1 190	449	741	360	137	223
ESC. NAL. DE ARQUITECTURA .....	74	7	68	74	9	65	32	1	31
ESC. NAL. DE ARTES PLASTICAS .....	62	21	41	55	18	37	33	15	18
FAC. DE CIENCIAS .....	60	12	48	48	14	34	15	4	11
ESC. NAL. DE CS. POLIT. Y SOCIALES .....	46	12	34	38	13	25	6	2	4
FAC. DE COMERCIO Y ADMON. ....	565	62	503	695	42	653	60	3	57
FAC. DE DERECHO .....	378	41	337	292	38	254	77	9	68
ESC. NAL. DE ECONOMIA .....	128	19	109	138	21	117	27	3	24
ESC. NAL. DE ENF. Y OBSTETRICIA .....	1	1	-	3	1	2	1	1	-
FAC. DE FILOSOFIA Y LETRAS .....	119	36	83	81	31	50	36	12	24
FAC. DE INGENIERIA .....	214	20	194	470	33	437	118	14	104
FAC. DE MEDICINA .....	185	26	159	102	20	82	44	8	36
ESC. NAL. DE MEDICINA VET. Y ZOOT. ....	43	5	38	29	6	23	20	3	17
ESC. NAL. DE MUSICA .....	7	5	2	15	4	11	3	2	1
ESC. NAL. DE ODONTOLOGIA .....	21	10	11	13	6	7	7	2	5
FAC. DE QUIMICA .....	23	1	22	106	5	101	25	4	21
ESC. DE CAPACITACION PARA BACHILLERES .....	20	20	-	28	28	-	6	6	-
PLANTEL 1 SAN ILDEFONSO .....	17	8	9	7	6	1	5	3	2
PLANTEL 2 LIC. VERDAD .....	62	11	51	72	9	63	30	4	26
PLANTEL 3 JUSTO SIERRA .....	143	41	102	188	67	121	51	18	33
PLANTEL 4 TACUBAYA .....	144	38	106	183	57	126	41	12	29
PLANTEL 5 COAPA .....	119	51	68	156	62	94	65	29	36
PLANTEL 6 COYOACAN .....	110	38	72	135	45	90	49	17	32
PLANTEL 7 LA VIGA .....	153	46	107	163	48	115	62	20	42
PLANTEL 8 MIXCOAC .....	47	21	26	81	49	32	14	9	5
PLANTEL 9 INSURGENTES .....	93	34	59	177	78	99	38	19	18

FACULTADES Y ESCUELAS	GOBIERNO DEL D. F.			GOBIERNO ESTATAL			ORGANISMOS DESCENTRALIZADOS		
	S	PI	R	S	PI	R	S	PI	R
U.N.A.M. ....	1 953	424	1 529	173	47	126	2 442	433	2 009
FACULTADES Y ESCUELAS PROFESIONALES .....	1 507	277	1 230	131	30	101	2 037	310	1 727
ESCUELA NACIONAL PREPARATORIA .....	446	147	299	42	17	25	405	123	282
ESC. NAL. DE ARQUITECTURA .....	34	3	31	4	1	3	69	10	59
ESC. NAL. DE ARTES PLASTICAS .....	44	22	22	3	-	3	23	12	11
FAC. DE CIENCIAS .....	41	6	35	5	2	3	118	46	72
ESC. NAL. DE CS. POLIT. Y SOCIALES .....	31	6	25	4	2	2	56	14	42
FAC. DE COMERCIO Y ADMON. ....	145	19	126	6	-	6	345	24	321
FAC. DE DERECHO .....	357	62	295	40	5	35	353	29	324
ESC. NAL. DE ECONOMIA .....	92	17	75	10	1	9	182	22	160
ESC. NAL. DE ENF. Y OBSTETRICIA .....	115	52	63	5	2	3	90	17	73
FAC. DE FILOSOFIA Y LETRAS .....	210	46	164	11	4	7	175	43	132
FAC. DE INGENIERIA .....	175	5	170	20	8	12	254	26	228
FAC. DE MEDICINA .....	159	13	141	15	1	14	286	48	238
ESC. NAL. DE MEDICINA VET. Y ZOOT. ....	34	3	31	3	1	2	33	2	31
ESC. NAL. DE MUSICA .....	16	2	14	2	2	-	12	4	8
ESC. NAL. DE ODONTOLOGIA .....	31	10	21	1	-	1	14	4	10
FAC. DE QUIMICA .....	23	6	17	2	1	1	27	9	18
ESC. DE CAPACITACION PARA BACHILLERES .....	13	13	-	-	-	-	18	18	-
PLANTEL 1 SAN ILDEFONSO .....	3	1	2	2	1	1	5	1	4
PLANTEL 2 LIC. VERDAD .....	27	3	24	1	-	1	38	1	37
PLANTEL 3 JUSTO SIERRA .....	71	23	48	16	8	8	74	29	45
PLANTEL 4 TACUBAYA .....	64	18	46	1	-	1	53	6	47
PLANTEL 5 COAPA .....	76	28	48	5	3	2	43	12	31
PLANTEL 6 COYOACAN .....	56	22	34	4	1	3	64	19	45
PLANTEL 7 LA VIGA .....	73	15	58	6	2	4	51	16	35
PLANTEL 8 MIXCOAC .....	19	9	10	4	1	3	21	8	13
PLANTEL 9 INSURGENTES .....	44	15	29	3	1	2	38	13	25

FACULTADES Y ESCUELAS	BANCOS OFICIALES			BANCOS PRIVADOS			INSTITUCIONES DE SEGUROS Y FIANZAS		
	S	PI	R	S	PI	R	S	PI	R
U.N.A.M. ....	324	73	251	895	160	735	337	57	280
FACULTADES Y ESCUELAS PROFESIONALES .....	228	41	187	687	102	585	258	35	223
ESCUELA NACIONAL PREPARATORIA .....	96	32	64	208	58	150	79	22	57
ESC. NAL. DE ARQUITECTURA .....	2	-	2	8	1	7	5	1	4
ESC. NAL. DE ARTES PLASTICAS .....	6	1	5	11	8	3	7	3	4
FAC. DE CIENCIAS .....	11	3	8	15	5	10	42	4	38
ESC. NAL. DE CS. POLIT. Y SOCIALES .....	6	3	3	33	6	27	8	2	6
FAC. DE COMERCIO Y ADMON. ....	76	11	65	234	24	219	62	9	53
FAC. DE DERECHO .....	38	3	35	124	15	109	58	1	57
ESC. NAL. DE ECONOMIA .....	48	8	40	122	19	103	15	2	13
ESC. NAL. DE ENF. Y OBSTETRICIA .....	-	-	-	-	-	-	-	-	-
FAC. DE FILOSOFIA Y LETRAS .....	16	7	9	66	14	52	12	6	6
FAC. DE INGENIERIA .....	12	1	11	32	3	29	22	3	19
FAC. DE MEDICINA .....	2	-	2	14	3	11	8	1	7
ESC. NAL. DE MEDICINA VET. Y ZOOT. ....	2	-	2	6	1	5	4	-	4
ESC. NAL. DE MUSICA .....	5	2	3	3	1	2	1	-	1
ESC. NAL. DE ODONTOLOGIA .....	4	2	2	8	2	6	2	-	2
FAC. DE QUIMICA .....	-	-	-	2	-	2	5	1	4
ESC. DE CAPACITACION PARA BACHILLERES .....	4	4	-	10	10	-	2	2	-
PLANTEL 1 SAN ILDEFONSO .....	2	1	1	1	-	1	-	-	-
PLANTEL 2 LIC. VERDAD .....	5	2	3	12	1	11	10	1	9
PLANTEL 3 JUSTO SIERRA .....	14	10	4	48	13	35	19	6	13
PLANTEL 4 TACUBAYA .....	20	7	13	22	2	20	13	3	10
PLANTEL 5 COAPA .....	11	1	10	23	4	19	9	4	5
PLANTEL 6 COYOACAN .....	11	3	8	25	8	17	11	3	8
PLANTEL 7 LA VIGA .....	15	-	15	36	5	31	10	1	9
PLANTEL 8 MIXCOAC .....	6	3	3	12	7	5	4	1	3
PLANTEL 9 INSURGENTES .....	8	1	7	19	8	11	1	1	-

FACULTADES Y ESCUELAS	COMERCIO PROPIO O DE LA FAMILIA			OFICIO O PROFESION			OTRAS		
	S	PI	R	S	PI	R	S	PI	R
U.N.A.M. ....	1 332	312	1 020	2 791	332	2 459	2 440	441	1 999
FACULTADES Y ESCUELAS PROFESIONALES .....	791	127	664	2 498	207	2 291	1 777	2107	1 570
ESCUELA NACIONAL PREPARATORIA .....	541	185	356	293	125	168	663	234	429
ESC. NAL. DE ARQUITECTURA .....	33	10	23	410	6	404	141	15	126
ESC. NAL. DE ARTES PLASTICAS .....	29	12	17	49	18	31	26	8	18
FAC. DE CIENCIAS .....	25	11	14	64	19	45	82	16	66
ESC. NAL. DE CS. POLIT. Y SOCIALES .....	26	7	19	25	8	17	52	5	47
FAC. DE COMERCIO Y ADMON. ....	109	13	96	469	4	465	236	15	221
FAC. DE DERECHO .....	184	16	168	675	33	642	385	32	353
ESC. NAL. DE ECONOMIA .....	56	13	43	44	2	42	94	6	88
ESC. NAL. DE ENF. Y OBSTETRICIA .....	2	1	1	16	6	10	17	8	9
FAC. DE FILOSOFIA Y LETRAS .....	47	12	35	176	48	128	149	36	113
FAC. DE INGENIERIA .....	97	9	88	220	20	200	211	23	188
FAC. DE MEDICINA .....	97	9	88	213	26	187	254	28	226
ESC. NAL. DE MEDICINA VET. Y ZOOT. ....	34	2	32	29	-	29	63	6	57
ESC. NAL. DE MUSICA .....	6	3	3	26	8	18	22	5	17
ESC. NAL. DE ODONTOLOGIA .....	18	4	14	60	5	55	22	2	20
FAC. DE QUIMICA .....	28	5	23	22	4	18	23	2	21
ESC. DE CAPACITACION PARA BACHILLERES .....	14	14	-	-	-	-	25	25	-
PLANTEL 1 SAN ILDEFONSO .....	17	3	14	9	4	5	11	4	7
PLANTEL 2 LIC. VERDAD .....	44	3	41	14	1	13	51	8	43
PLANTEL 3 JUSTO SIERRA .....	50	18	32	62	26	36	85	28	57
PLANTEL 4 TACUBAYA .....	55	19	36	39	11	28	92	19	73
PLANTEL 5 COAPA .....	89	33	56	36	20	16	102	44	58
PLANTEL 6 COYOACAN .....	62	15	47	29	11	18	95	22	73
PLANTEL 7 LA VIGA .....	122	44	78	49	21	28	81	30	51
PLANTEL 8 MIXCOAC .....	32	13	19	25	14	11	56	29	27
PLANTEL 9 INSURGENTES .....	56	23	33	30	17	13	65	25	40

## 22. OCUPACION DE LOS ALUMNOS QUE TRABAJAN 1966

FACULTADES Y ESCUELAS	TOTALES			EMPLEADO			OBRERO		
	SUMA	PRIMER INGRESO	REINGRESO	S	PI	R	S	PI	R
U.N.A.M. ....	24 110	4 588	19 522	20 433	3 513	16 925	1 425	511	914
FACULTADES Y ESCUELAS PROFESIONALES .....	18 148	2 504	15 644	15 693	1 935	13 758	556	142	414
ESCUELA NACIONAL PREPARATORIA .....	5 962	2 084	3 878	4 745	1 578	3 167	869	369	500
ESC. NAL. DE ARQUITECTURA .....	977	79	898	920	70	850	14	4	10
ESC. NAL. DE ARTES PLASTICAS .....	395	159	236	305	128	177	64	23	41
FAC. DE CIENCIAS .....	640	171	469	444	81	362	34	11	23
ESC. NAL. DE CS. POLIT. Y SOCIALES .....	459	111	348	417	93	324	12	7	5
FAC. DE COMERCIO Y ADMON. ....	3 447	269	3 178	3 193	242	2 951	46	8	38
FAC. DE DERECHO .....	3 926	385	3 541	3 550	344	3 206	80	14	66
ESC. NAL. DE ECONOMIA .....	1 372	180	1 192	1 278	158	1 120	31	7	24
ESC. NAL. DE ENF. Y OBSTETRICIA .....	312	101	211	289	79	210	3	2	1
FAC. DE FILOSOFIA Y LETRAS .....	1 461	401	1 060	1 143	316	827	39	21	18
FAC. DE INGENIERIA .....	2 318	213	2 105	1 919	112	1 807	106	21	85
FAC. DE MEDICINA .....	1 719	246	1 473	1 290	160	1 130	78	13	65
ESC. NAL. DE MEDICINA VET. Y ZOOT. ....	380	37	343	319	32	287	15	2	13
ESC. NAL. DE MUSICA .....	161	54	107	148	47	101	5	3	2
ESC. NAL. DE ODONTOLOGIA .....	242	55	187	203	45	158	6	-	6
FAC. DE QUIMICA .....	339	43	296	275	28	247	23	6	17
ESC. DE CAPACITACION PARA BACHILLERES .....	172	172	-	142	142	-	15	15	-
PLANTEL 1 SAN ILDEFONSO .....	91	38	53	76	28	28	6	5	1
PLANTEL 2 LIC. VERDAD .....	396	45	351	304	32	272	73	11	62
PLANTEL 3 JUSTO SIERRA .....	975	343	632	804	277	527	117	49	68
PLANTEL 4 TACUBAYA .....	834	223	611	668	175	493	115	35	80
PLANTEL 5 COAPA .....	322	321	501	618	221	397	147	75	72
PLANTEL 6 COYOACAN .....	727	229	498	609	185	424	70	30	40
PLANTEL 7 LA VIGA .....	953	280	673	727	199	528	183	62	121
PLANTEL 8 MIXCOAC .....	355	178	177	287	133	154	47	36	11
PLANTEL 9 INSURGENTES .....	637	255	382	510	186	324	96	51	45

FACULTADES Y ESCUELAS	PROFESIONISTA			AGENTE			COMERCIANTE			CAMPEÑO		
	S	PI	R	S	PI	R	S	PI	R	S	PI	R
U.N.A.M. ....	1 013	303	710	493	87	406	419	116	303	23	7	16
FACULTADES Y ESCUELAS PROFESIONALES .....	1 013	303	710	382	54	328	241	36	205	13	3	10
ESCUELA NACIONAL PREPARATORIA .....	-	-	-	111	33	78	178	80	98	10	4	6
ESC. NAL. DE ARQUITECTURA .....	2	-	2	16	2	14	9	2	7	1	-	1
ESC. NAL. DE ARTES PLASTICAS .....	8	4	4	4	1	3	8	1	7	-	-	-
FAC. DE CIENCIAS .....	126	69	57	13	3	15	13	6	7	-	-	-
ESC. NAL. DE CS. POLIT. Y SOCIALES .....	6	3	3	10	4	6	9	-	9	1	1	-
FAC. DE COMERCIO Y ADMON. ....	108	-	103	43	12	31	19	3	16	-	-	-
FAC. DE DERECHO .....	83	15	68	80	2	78	77	5	72	4	-	4
ESC. NAL. DE ECONOMIA .....	6	1	5	23	9	14	16	1	15	-	-	-
ESC. NAL. DE ENF. Y OBSTETRICIA .....	20	20	-	-	-	-	-	-	-	-	-	-
FAC. DE FILOSOFIA Y LETRAS .....	202	44	158	28	8	20	25	12	13	1	-	1
FAC. DE INGENIERIA .....	199	74	125	36	4	32	25	1	24	-	-	-
FAC. DE MEDICINA .....	221	62	159	85	3	82	22	2	20	2	1	1
ESC. NAL. DE MEDICINA VET. Y ZOOT. ....	4	-	4	19	1	18	6	-	6	3	1	2
ESC. NAL. DE MUSICA .....	1	-	1	2	1	1	3	2	1	-	-	-
ESC. NAL. DE ODONTOLOGIA .....	14	5	9	7	3	4	3	-	3	-	-	-
FAC. DE QUIMICA .....	7	1	6	11	1	10	6	1	5	1	-	1
ESC. DE CAPACITACION PARA BACHILLERES .....	-	-	-	5	5	-	9	9	-	-	-	-
PLANTEL 1 SAN ILDEFONSO .....	-	-	-	2	2	-	4	2	2	1	-	1
PLANTEL 2 LIC. VERDAD .....	-	-	-	6	-	6	8	2	6	-	-	-
PLANTEL 3 JUSTO SIERRA .....	-	-	-	21	5	16	23	7	16	-	-	-
PLANTEL 4 TACUBAYA .....	-	-	-	24	3	21	19	8	11	-	-	-
PLANTEL 5 COAPA .....	-	-	-	17	5	12	33	16	17	2	-	2
PLANTEL 6 COYOACAN .....	-	-	-	16	5	11	21	5	16	4	3	1
PLANTEL 7 LA VIGA .....	-	-	-	4	1	3	31	13	18	2	1	1
PLANTEL 8 MIXCOAC .....	-	-	-	11	3	8	6	5	1	1	-	1
PLANTEL 9 INSURGENTES .....	-	-	-	5	4	1	24	13	11	-	-	-

## 22. OCUPACION DE LOS ALUMNOS QUE TRABAJAN 1966

FACULTADES Y ESCUELAS	INDUSTRIAL O EMPRESARIO			FUNCIONARIO			MILITAR			PROPIETARIO		
	S	PI	R	S	PI	R	S	PI	R	S	PI	R
U.N.A.M. ....	26	4	22	64	7	57	79	20	59	130	20	110
FACULTADES Y ESCUELAS PROFESIONALES .....	24	2	22	64	7	57	51	10	41	111	12	99
ESCUELA NACIONAL PREPARATORIA .....	2	2	-	-	-	-	28	10	18	19	8	11
ESC. NAL. DE ARQUITECTURA .....	1	-	1	2	-	2	-	-	-	12	1	11
ESC. NAL. DE ARTES PLASTICAS .....	1	-	1	-	-	-	1	1	-	4	1	3
FAC. DE CIENCIAS .....	3	-	3	1	1	-	1	-	1	-	-	-
ESC. NAL. DE CS. POLIT. Y SOCIALES .....	-	-	-	2	2	-	1	-	1	1	1	-
FAC. DE COMERCIO Y ADMON. ....	1	-	1	20	1	19	6	2	4	11	1	10
FAC. DE DERECHO .....	7	2	5	8	-	8	17	2	15	20	1	19
ESC. NAL. DE ECONOMIA .....	-	-	-	10	3	7	3	-	3	5	1	4
ESC. NAL. DE ENF. Y OBSTETRICIA .....	-	-	-	-	-	-	-	-	-	-	-	-
FAC. DE FILOSOFIA Y LETRAS .....	-	-	-	6	-	6	1	-	1	16	-	16
FAC. DE INGENIERIA .....	6	-	6	12	-	12	3	1	2	12	-	12
FAC. DE MEDICINA .....	-	-	-	2	-	2	7	1	6	12	4	8
ESC. NAL. DE MEDICINA VET. Y ZOOT. ....	-	-	-	-	-	-	8	1	7	6	-	6
ESC. NAL. DE MUSICA .....	-	-	-	-	-	-	2	1	1	-	-	-
ESC. NAL. DE ODONTOLOGIA .....	3	-	3	-	-	-	1	1	-	5	1	4
FAC. DE QUIMICA .....	2	-	2	1	-	1	-	-	-	7	1	6
ESC. DE CAPACITACION PARA BACHILLERES .....	-	-	-	-	-	-	1	1	-	-	-	-
PLANTEL 1 SAN ILDEFONSO .....	-	-	-	-	-	-	-	-	-	2	1	1
PLANTEL 2 LIC. VERDAD .....	-	-	-	-	-	-	3	-	3	2	-	2
PLANTEL 3 JUSTO SIERRA .....	-	-	-	-	-	-	6	2	4	4	3	1
PLANTEL 4 TACUBAYA .....	-	-	-	-	-	-	8	2	6	-	-	-
PLANTEL 5 COAPA .....	1	1	-	-	-	-	1	1	-	3	2	1
PLANTEL 6 COYOACAN .....	-	-	-	-	-	-	2	1	1	5	-	5
PLANTEL 7 LA VIGA .....	1	1	-	-	-	-	2	1	1	3	2	1
PLANTEL 8 MIXCOAC .....	-	-	-	-	-	-	3	1	2	-	-	-
PLANTEL 9 INSURGENTES .....	-	-	-	-	-	-	2	1	1	-	-	-



## 23. HORAS DIARIAS DE TRABAJO DE LOS ALUMNOS 1966

69

FACULTADES Y ESCUELAS	TOTALES			MENOS DE CUATRO			CUATRO		
	SUMA	PRIMER INGRESO	REINGRESO	S	PI	R	S	PI	R
U.N.A.M. ....	24 110	4 588	19 522	1 426	190	1 236	2 098	368	1 730
FACULTADES Y ESCUELAS PROFESIONALES .....	18 148	2 504	15 644	1 218	120	1 098	1 741	235	1 506
ESCUELA NACIONAL PREPARATORIA .....	5 962	2 084	3 878	208	70	138	357	133	224
ESC. NAL. DE ARQUITECTURA .....	977	79	898	93	11	83	198	15	183
ESC. NAL. DE ARTES PLASTICAS .....	395	159	236	17	4	13	25	6	19
FAC. DE CIENCIAS .....	640	171	469	108	10	98	65	18	47
ESC. NAL. DE CS. POLIT. Y SOCIALES .....	459	111	348	22	6	16	29	5	24
FAC. DE COMERCIO Y ADMON. ....	3 447	269	3 178	60	9	51	150	15	135
FAC. DE DERECHO .....	3 926	385	3 541	148	13	135	295	32	163
ESC. NAL. DE ECONOMIA .....	1 372	180	1 192	37	3	34	52	11	41
ESC. NAL. DE ENF. Y OBSTETRICIA .....	312	101	211	1	-	1	1	-	1
FAC. DE FILOSOFIA Y LETRAS .....	1 461	401	1 060	147	13	134	176	52	124
FAC. DE INGENIERIA .....	2 318	213	2 105	181	16	165	248	18	230
FAC. DE MEDICINA .....	1 719	246	1 473	214	17	197	291	33	258
ESC. NAL. DE MEDICINA VET. Y ZOOT .....	380	37	343	31	1	30	76	4	72
ESC. NAL. DE MUSICA .....	161	54	107	33	6	27	41	15	26
ESC. NAL. DE ODONTOLOGIA .....	242	55	187	33	3	30	54	7	47
FAC. DE QUIMICA .....	339	43	296	93	8	85	40	4	36
ESC. DE CAP. PARA BACHILLERES .....	172	172	-	7	7	-	14	14	-
PLANTEL 1 SAN ILDEFONSO .....	91	38	53	10	2	8	12	3	9
PLANTEL 2 LIC. VERDAD .....	396	45	351	20	5	15	20	-	20
PLANTEL 3 JUSTO SIERRA .....	975	343	632	8	2	6	18	6	12
PLANTEL 4 TACUBAYA .....	834	223	611	20	3	17	46	15	31
PLANTEL 5 COAPA .....	822	321	501	28	11	17	70	26	44
PLANTEL 6 COYOACAN .....	727	229	497	34	8	26	55	16	39
PLANTEL 7 LA VIGA .....	953	230	673	41	16	25	57	24	33
PLANTEL 8 MIXCOAC .....	355	178	177	15	6	9	37	20	17
PLANTEL 9 INSURGENTES .....	637	255	382	25	10	15	28	9	19

FACULTADES Y ESCUELAS	CINCO			SEIS			SIETE			OCHO O MAS		
	S	PI	R	S	PI	R	S	PI	R	S	PI	R
U.N.A.M. ....	3 409	587	2 822	6 416	1 120	5 296	2 923	534	2 389	7 838	1 789	6 049
FACULTADES Y ESCUELAS PROFESIONALES .....	2 803	365	2 438	5 033	687	4 346	2 142	302	1 840	5 211	795	4 416
ESCUELA NACIONAL PREPARATORIA .....	606	222	334	1 383	433	950	781	232	549	2 627	994	1 633
ESC. NAL. DE ARQUITECTURA .....	172	10	162	279	28	251	47	2	45	188	13	175
ESC. NAL. DE ARTES PLASTICAS .....	43	20	23	79	31	48	41	19	22	190	79	111
FAC. DE CIENCIAS .....	82	21	61	156	48	108	73	30	43	156	44	112
ESC. NAL. DE CS. POLIT. Y SOCIALES .....	68	13	55	178	37	141	53	15	38	109	35	74
FAC. DE COMERCIO Y ADMON. ....	510	34	476	961	72	889	661	43	618	1 105	96	1 009
FAC. DE DERECHO .....	639	76	563	1 039	94	945	505	50	455	1 300	120	1 180
ESC. NAL. DE ECONOMIA .....	215	20	195	494	63	431	193	27	166	831	56	325
ESC. NAL. DE ENF. Y OBSTETRICIA .....	8	4	4	200	43	157	27	12	15	75	42	33
FAC. DE FILOSOFIA Y LETRAS .....	284	77	207	384	112	272	167	42	125	303	105	198
FAC. DE INGENIERIA .....	292	22	270	652	56	596	216	29	187	729	72	657
FAC. DE MEDICINA .....	311	41	270	354	50	304	91	14	77	458	91	367
ESC. NAL. DE MEDICINA VET. Y ZOOT. ....	63	5	58	117	15	102	27	4	23	66	8	58
ESC. NAL. DE MUSICA .....	22	7	15	29	11	18	6	3	3	30	12	18
ESC. NAL. DE ODONTOLOGIA .....	51	8	43	61	19	42	16	4	12	27	14	13
FAC. DE QUIMICA .....	43	7	36	50	8	42	19	8	11	94	8	86
ESC. DE CAPACITACIÓN PARA BACHILLERES ....	12	12	-	39	39	-	25	25	-	75	75	-
PLANTEL 1 SAN ILDEFONSO .....	17	5	12	21	8	13	7	3	4	24	17	7
PLANTEL 2 LIC. VERDAD .....	26	3	23	92	11	81	49	6	43	189	20	169
PLANTEL 3 JUSTO SIERRA .....	103	40	63	245	88	157	123	31	92	478	176	302
PLANTEL 4 TACUBAYA .....	72	23	49	171	43	128	135	28	107	390	111	279
PLANTEL 5 COAPA .....	95	41	54	188	65	123	94	29	65	347	149	198
PLANTEL 6 COYOACAN .....	68	19	49	197	61	136	90	26	64	283	99	184
PLANTEL 7 LA VIGA .....	106	31	75	230	57	173	132	35	97	387	117	270
PLANTEL 8 MIXCOAC .....	49	27	22	71	28	43	44	22	22	139	75	64
PLANTEL 9 INSURGENTES .....	58	21	37	129	33	96	82	27	55	315	155	160

24. SUELDOS MENSUALES DE LOS ALUMNOS QUE TRABAJAN 1966

FACULTADES Y ESCUELAS	TOTALES			HASTA 600			DE 601 A 700		
	SUMA	PRIMER INGRESO	REINGRESO	S	PI	R	S	PI	R
U.N.A.M. ....	24 110	4 588	19 522	3 147	797	2 350	2 141	486	1 655
FACULTADES Y ESCUELAS PROFESIONALES .....	18 148	2 504	15 644	1 890	268	1 622	1 286	181	1 105
ESCUELA NACIONAL PREPARATORIA .....	5 962	2 084	3 878	1 257	529	728	855	305	550
ESC. NAL. DE ARQUITECTURA .....	977	79	898	134	17	117	40	1	39
ESC. NAL. DE ARTES PLASTICAS .....	395	159	236	53	25	28	45	14	31
FAC. DE CIENCIAS .....	640	171	469	94	17	77	53	9	44
ESC. NAL. DE CS. POLIT. Y SOCIALES .....	459	111	348	32	4	28	34	8	26
FAC. DE COMERCIO Y ADMON. ....	3 447	269	3 178	180	23	157	153	9	144
FAC. DE DERECHO .....	3 926	385	3 541	438	43	395	335	37	298
ESC. NAL. DE ECONOMIA .....	1 372	180	1 192	77	17	60	64	15	49
ESC. NAL. DE ENF. Y OBSTETRICIA .....	312	101	211	17	9	8	40	13	27
FAC. DE FILOSOFIA Y LETRAS .....	1 461	401	1 060	110	25	85	74	26	48
FAC. DE INGENIERIA .....	2 318	213	2 105	230	23	207	172	18	154
FAC. DE MEDICINA .....	1 719	246	1 473	301	34	267	157	20	137
ESC. NAL. DE MEDICINA VET. Y ZOOT. ....	380	37	343	68	9	59	65	3	62
ESC. NAL. DE MUSICA .....	161	54	107	24	2	22	2	-	2
ESC. NAL. DE ODONTOLOGIA .....	242	55	187	64	11	53	31	4	27
FAC. DE QUIMICA .....	339	43	296	68	9	59	21	4	17
ESC. DE CAPACITACION PARA BACHILLERES ....	172	172	-	35	35	-	19	19	-
PLANTEL 1 SAN ILDEFONSO .....	91	38	53	32	13	19	19	9	10
PLANTEL 2 LIC. VERDAD .....	396	45	351	93	19	74	64	12	52
PLANTEL 3 JUSTO SIERRA .....	975	343	632	115	46	69	139	49	90
PLANTEL 4 TACUBAYA .....	834	223	611	135	46	89	88	23	65
PLANTEL 5 COAPA .....	822	231	591	212	89	123	133	53	80
PLANTEL 6 COYOACAN .....	727	229	498	153	59	94	113	31	82
PLANTEL 7 LA VIGA .....	953	280	673	230	101	129	138	38	100
PLANTEL 8 MIXCOAC .....	355	178	177	99	55	44	57	32	25
PLANTEL 9 INSURGENTES .....	637	255	382	153	66	87	85	39	46

FACULTADES Y ESCUELAS	DE 701 A 800			801 A 900			901 A 1000		
	S	PI	R	S	PI	R	S	PI	R
U.N.A.M. ....	1 889	453	1 436	2 287	510	1 777	1 483	292	1 191
FACULTADES Y ESCUELAS PROFESIONALES .....	1 096	206	890	1 605	292	1 313	1 084	159	925
ESCUELA NACIONAL PREPARATORIA .....	793	247	546	682	218	464	399	133	266
ESC. NAL. DE ARQUITECTURA .....	26	8	18	94	6	88	38	9	29
ESC. NAL. DE ARTES PLASTICAS .....	48	17	31	53	24	29	29	14	15
FAC. DE CIENCIAS .....	19	8	11	55	12	43	34	13	21
ESC. NAL. DE CS. POLIT. Y SOCIALES .....	44	15	29	41	12	29	30	5	25
FAC. DE COMERCIO Y ADMON. ....	185	24	161	275	48	227	221	25	196
FAC. DE DERECHO .....	264	25	239	368	54	314	236	23	213
ESC. NAL. DE ECONOMIA .....	74	9	65	105	21	84	86	15	71
ESC. NAL. DE ENF. Y OBSTETRICIA .....	31	16	15	76	23	53	35	6	29
FAC. DE FILOSOFIA Y LETRAS .....	96	25	71	110	28	82	74	24	50
FAC. DE INGENIERIA .....	110	17	93	197	19	178	164	8	156
FAC. DE MEDICINA .....	117	21	96	128	21	107	88	6	82
ESC. NAL. DE MEDICINA VET. Y ZOOT. ....	38	3	35	33	5	28	23	3	20
ESC. NAL. DE MUSICA .....	8	5	3	13	6	7	7	2	5
ESC. NAL. DE ODONTOLOGIA .....	13	7	6	20	7	13	13	5	8
FAC. DE QUIMICA .....	23	6	17	37	6	31	6	1	5
ESC. DE CAPACITACION PARA BACHILLERES .....	16	16	-	17	17	-	12	12	-
PLANTEL 1 SAN ILDEFONSO .....	4	1	3	9	5	4	2	1	1
PLANTEL 2 LIC. VERDAD .....	54	2	52	46	3	43	38	3	35
PLANTEL 3 JUSTO SIERRA .....	126	48	78	121	38	83	72	27	45
PLANTEL 4 TACUBAYA .....	120	33	87	114	26	88	57	14	43
PLANTEL 5 COAPA .....	130	43	87	94	42	52	49	17	32
PLANTEL 6 COYOACAN .....	100	34	66	69	17	52	51	21	30
PLANTEL 7 LA VIGA .....	121	32	89	117	31	86	55	12	43
PLANTEL 8 MIXCOAC .....	37	17	20	39	15	24	19	10	9
PLANTEL 9 INSURGENTES .....	85	21	64	56	24	32	44	16	28

FACULTADES Y ESCUELAS	DE 1001 A 2000			DE 2001 A 3000			DE 3001 A 4000			MAS DE 4000		
	S	PI	R	S	PI	R	S	PI	R	S	PI	R
U.N.A.M. ....	9 443	1 551	7 892	2 346	292	2 054	949	107	842	425	100	325
FACULTADES Y ESCUELAS PROFESIONALES ....	7 734	986	6 748	2 145	223	1 922	890	91	799	418	98	320
ESCUELA NACIONAL PREPARATORIA .....	1 709	565	1 144	201	69	132	59	16	43	7	2	5
ESC. NAL. DE ARQUITECTURA .....	369	32	337	181	5	176	74	1	73	21	-	21
ESC. NAL. DE ARTES PLASTICAS .....	143	54	89	17	6	11	3	2	1	4	3	1
FAC. DE CIENCIAS .....	223	54	169	90	30	60	39	17	22	33	11	22
ESC. NAL. DE CS. POLIT. Y SOCIALES .....	213	53	160	49	11	38	14	2	12	2	1	1
FAC. DE COMERCIO Y ADMON. ....	1 742	117	1 625	463	16	447	185	6	179	43	1	42
FAC. DE DERECHO .....	1 632	162	1 470	428	25	403	156	7	149	69	9	60
ESC. NAL. DE ECONOMIA .....	758	85	673	150	12	138	44	5	39	14	1	13
ESC. NAL. DE ENF. Y OBSTETRICIA .....	105	23	77	7	5	2	-	-	-	1	1	-
FAC. DE FILOSOFIA Y LETRAS .....	707	204	503	164	36	128	73	21	52	53	12	41
FAC. DE INGENIERIA .....	877	61	816	330	26	304	145	10	135	93	31	62
FAC. DE MEDICINA .....	575	62	513	165	40	125	111	17	94	77	25	52
ESC. NAL. DE MEDICINA VET. Y ZOOT. ....	116	11	105	26	3	23	11	-	11	-	-	-
ESC. NAL. DE MUSICA .....	79	33	46	20	4	16	8	2	6	-	-	-
ESC. NAL. DE ODONTOLOGIA .....	85	21	64	12	-	12	4	-	4	-	-	-
FAC. DE QUINICA .....	110	9	101	43	4	39	23	1	22	8	3	5
ESC. DE CAPACITACION PARA BACHILLERES ..	66	66	-	7	7	-	-	-	-	-	-	-
PLANTEL 1 SAN ILDEFONSO .....	23	8	15	1	1	-	1	-	1	-	-	-
PLANTEL 2 LIC. VERDAD .....	95	6	89	5	-	5	1	-	1	-	-	-
PLANTEL 3 JUSTO SIERRA .....	346	122	224	39	13	25	16	2	14	2	-	2
PLANTEL 4 TACUBAYA .....	265	64	201	41	14	27	14	3	11	-	-	-
PLANTEL 5 COAPA .....	191	72	119	12	3	9	1	-	1	-	-	-
PLANTEL 6 COYOACAN .....	195	55	140	34	10	24	9	2	7	3	-	3
PLANTEL 7 LA VIGA .....	258	55	203	28	7	21	6	4	2	-	-	-
PLANTEL 8 MIXCOAC .....	92	44	48	8	2	6	2	1	1	2	1	1
PLANTEL 9 INSURGENTES .....	178	73	105	26	11	15	9	4	5	1	1	-

FACULTADES Y ESCUELAS	TOTALES			DE 1 A 2			DE 3 A 4		
	SUMA	PRIMER INGRESO	REINGRESO	S	PI	R	S	PI	R
U.N.A.M. ....	4 502	591	3 911	2 134	253	1 881	1 586	221	1 365
FACULTADES Y ESCUELAS PROFESIONALES .....	3 995	438	3 557	1 907	192	1 715	1 401	158	1 243
ESCUELA NACIONAL PREPARATORIA .....	507	153	354	227	61	166	185	63	122
ESC. NAL. DE ARQUITECTURA .....	193	6	137	121	2	119	52	2	50
ESC. NAL. DE ARTES PLASTICAS .....	55	16	39	23	6	17	19	7	12
FAC. DE CIENCIAS .....	137	37	100	67	15	52	45	16	29
ESC. NAL. DE CS. POLIT. Y SOCIALES .....	73	22	51	42	12	30	24	8	16
FAC. DE COMERCIO Y ADMON. ....	537	25	562	284	12	272	202	7	195
FAC. DE DERECHO .....	1 011	60	951	436	29	407	341	22	319
ESC. NAL. DE ECONOMIA .....	337	38	299	176	20	156	118	14	104
ESC. NAL. DE ENF. Y OBSTETRICIA .....	30	8	22	16	3	13	8	2	6
FAC. DE FILOSOFIA Y LETRAS .....	265	73	192	125	29	96	92	25	67
FAC. DE INGENIERIA .....	552	59	493	269	22	247	203	26	177
FAC. DE MEDICINA .....	566	76	490	250	34	216	226	21	205
ESC. NAL. DE MEDICINA VET. Y ZOOT. ....	76	4	72	37	2	35	34	2	32
ESC. NAL. DE MUSICA .....	20	4	16	5	2	3	10	1	9
ESC. NAL. DE ODONTOLOGIA .....	40	4	36	25	2	23	12	2	10
FAC. DE QUIMICA .....	53	6	47	31	2	29	15	3	12
ESC. DE CAPACITACION PARA BACHILLERES .....	15	15	-	8	8	-	6	6	-
PLANTEL 1 SAN ILDEFONSO .....	3	2	1	-	-	-	3	2	1
PLANTEL 2 LIC. VERDAD .....	33	3	30	15	1	14	14	2	12
PLANTEL 3 JUSTO SIERRA .....	111	30	31	52	12	40	29	13	26
PLANTEL 4 TACUBAYA .....	84	20	64	41	3	33	26	8	18
PLANTEL 5 COAPA .....	35	12	23	15	5	10	13	5	8
PLANTEL 6 COYOACAN.....	65	15	50	38	10	28	19	3	16
PLANTEL 7 LA VIGA .....	87	25	62	32	7	25	35	10	25
PLANTEL 8 NIXCOAC .....	20	9	11	10	4	6	8	4	4
PLANTEL 9 INSURGENTES .....	54	22	32	16	6	10	22	10	12

FACULTADES Y ESCUELAS	5 A 6			7 A 8			9 6 MAS		
	S	PI	R	S	PI	R	S	PI	R
U.N.A.M. ....	592	89	503	151	21	130	39	7	32
FACULTADES Y ESCUELAS PROFESIONALES .....	526	66	460	130	17	113	31	5	26
ESCUELA NACIONAL PREPARATORIA .....	66	23	43	21	4	17	8	2	6
ESC. NAL. DE ARQUITECTURA .....	17	2	15	2	-	2	1	-	1
ESC. NAL. DE ARTES PLASTIDAS .....	11	3	8	2	-	2	-	-	-
FAC. DE CIENCIAS .....	18	5	13	6	-	6	1	1	-
ESC. NAL. DE CS. POLIT. Y SOCIALES .....	4	1	3	2	1	1	1	-	1
FAC. DE COMERCIO Y ADMON. ....	83	5	78	16	1	15	2	-	2
FAC. DE DERECHO .....	175	7	168	50	2	48	9	-	9
ESC. NAL. DE ECONOMIA .....	37	4	33	5	-	5	1	-	1
ESC. NAL. DE ENF. Y OBSTETRICIA .....	4	1	3	2	2	-	-	-	-
FAC. DE FILOSOFIA Y LETRAS .....	32	15	17	12	3	9	4	1	3
FAC. DE INGENIERIA .....	59	7	52	16	3	13	5	1	4
FAC. DE MEDICINA .....	72	15	57	13	4	9	5	2	3
ESC. NAL. DE MEDICINA VET. Y ZOOT. ....	5	-	5	-	-	-	-	-	-
ESC. NAL. DE MUSICA .....	2	1	1	2	-	2	1	-	1
ESC. NAL. DE ODONTOLOGIA .....	1	-	1	1	-	1	1	-	1
FAC. DE QUIMICA.....	6	-	6	1	1	-	-	-	-
ESC. DE CAPACITACION PARA BACHILLERES .....	-	-	-	1	1	-	-	-	-
PLANTEL 1 SAN ILDEFONSO .....	-	-	-	-	-	-	-	-	-
PLANTEL 2 LIC. VERDAD .....	3	-	3	-	-	-	1	-	1
PLANTEL 3 JUSTO SIERRA .....	14	4	10	6	1	5	-	-	-
PLANTEL 4 TACUBAYA .....	13	4	9	3	-	3	1	-	1
PLANTEL 5 COAPA .....	6	1	5	1	1	-	-	-	-
PLANTEL 6 COYOACAN .....	4	1	3	2	-	2	2	1	1
PLANTEL 7 LA VIGA .....	13	7	6	4	-	4	3	1	2
PLANTEL 8 MIXCOAC .....	2	1	1	-	-	-	-	-	-
PLANTEL 9 INSURGENTES. ....	11	5	6	4	1	3	1	-	1

FACULTADES Y ESCUELAS	TOTALES			PROPIA DE LA FAMILIA			PROPIA DEL ALUMNO		
	SUMA	PRIMER INGRESO	REINGRESO	S	PI	R	S	PI	R
U.N.A.M. ....	78 094	20 857	57 237	32 665	8 990	23 675	470	81	389
FACULTADES Y ESCUELAS PROFESIONALES .....	48 387	8 693	39 694	19 354	3 465	15 889	399	54	345
ESCUELA NACIONAL PREPARATORIA .....	29 707	12 164	17 543	13 311	5 522	7 786	71	27	44
ESC. NAL. DE ARQUITECTURA .....	3 268	458	2 810	1 444	187	1 257	12	-	12
ESC. NAL. DE ARTES PLASTICAS .....	899	379	520	403	170	233	6	3	3
FAC. DE CIENCIAS .....	2 080	485	1 595	860	177	683	24	8	16
ESC. NAL. DE CS. POLIT. Y SOCIALES .....	1 150	307	843	418	106	312	4	1	3
FAC. DE COMERCIO Y AIDON. ....	6 383	897	5 486	2 703	406	2 297	42	1	41
FAC. DE DERECHO .....	7 048	1 017	6 031	2 754	443	2 311	102	5	97
ESC. NAL. DE ECONOMIA .....	2 543	461	2 082	831	151	680	32	3	29
ESC. NAL. DE ENF. Y OBSTETRICIA .....	1 008	357	651	494	164	330	6	3	3
FAC. DE FILOSOFIA Y LETRAS .....	3 436	1 026	2 410	1 520	465	1 055	50	11	39
FAC. DE INGENIERIA .....	6 383	833	5 550	2 566	275	2 291	49	9	40
FAC. DE MEDICINA .....	8 095	1 266	6 829	2 803	435	2 368	49	7	42
ESC. NAL. DE MEDICINA VET. Y ZOOT. ....	1 417	208	1 209	1 054	84	470	8	-	8
ESC. NAL. DE MUSICA .....	649	277	372	288	123	165	3	1	2
ESC. NAL. DE ODONTOLOGIA .....	1 408	315	1 093	595	135	460	6	1	5
FAC. DE QUIMICA .....	2 620	407	2 213	1 121	144	977	6	1	5
ESC. DE CAPACITACION PARA BACHILLERES .....	623	623	-	268	268	-	2	2	-
PLANTEL 1 SAN ILDEFONSO .....	1 808	719	1 089	723	260	463	4	3	1
PLANTEL 2 LIC. VERDAD .....	3 011	773	2 238	1 239	302	937	6	1	5
PLANTEL 3 JUSTO SIERRA .....	1 699	694	1 005	512	204	308	4	1	3
PLANTEL 4 TACUBAYA .....	3 728	1 406	2 322	1 269	484	785	5	-	5
PLANTEL 5 COAPA .....	5 126	2 202	2 924	2 687	1 140	1 547	8	3	5
PLANTEL 6 COYOACAN .....	4 154	1 485	2 669	1 968	704	1 264	11	4	7
PLANTEL 7 LA VIGA .....	3 844	1 380	2 464	1 920	728	1 192	18	3	15
PLANTEL 8 MIXCOAC .....	2 450	1 311	1 139	1 106	657	449	1	-	1
PLANTEL 9 INSURGENTES .....	3 264	1 571	1 693	1 619	778	841	12	10	2



FACULTADES Y ESCUELAS	SOLA PAGANDOLA EN ABONOS			CASA SOLA ALQUILADA			DEPARTAMENTO EN CONDOMINIO		
	S	PI	R	S	PI	R	S	PI	R
U.N.A.M. ....	2 388	734	1 654	8 266	2 487	5 779	1 158	333	825
FACULTADES Y ESCUELAS PROFESIONALES .....	1 282	236	1 046	4 768	996	3 772	754	159	595
ESCUELA NACIONAL PREPARATORIA .....	1 106	498	608	3 498	1 491	2 007	404	174	230
ESC. NAL. DE ARQUITECTURA .....	63	7	56	337	51	286	47	11	36
ESC. NAL. DE ARTES PLASTICAS .....	20	13	7	97	42	55	16	5	11
FAC. DE CIENCIAS .....	88	22	66	234	75	159	21	5	16
ESC. NAL. DE CS. POLIT. Y SOCIALES .....	28	3	25	117	33	84	18	4	14
FAC. DE COMERCIO Y ADMON. ....	198	30	168	628	104	524	79	12	67
FAC. DE DERECHO .....	173	29	144	705	113	592	128	14	114
ESC. NAL. DE ECONOMIA .....	85	15	70	206	49	157	61	9	52
ESC. NAL. DE ENF. Y OBSTETRICIA .....	19	12	7	122	63	59	12	2	10
FAC. DE FILOSOFIA Y LETRAS .....	121	28	93	337	111	226	64	18	46
FAC. DE INGENIERIA .....	176	31	145	698	115	583	127	49	78
FAC. DE MEDICINA .....	145	15	130	696	102	594	102	16	86
ESC. NAL. DE MEDICINA VET. Y ZOOT. ....	44	6	38	157	22	135	16	1	15
ESC. NAL. DE MUSICA .....	24	12	12	63	35	28	14	6	8
ESC. NAL. DE ODONTOLOGIA .....	24	5	19	139	32	107	20	-	20
FAC. DE QUIMICA .....	74	8	66	232	49	183	29	7	22
ESC. DE CAPACITACION PARA BACHILLERES .....	8	8	-	58	58	-	11	11	-
PLANTEL 1 SAN ILDEFONSO .....	57	20	37	197	82	115	35	12	23
PLANTEL 2 LIC. VERDAD .....	114	28	86	365	100	265	43	12	31
PLANTEL 3 JUSTO SIERRA .....	50	26	24	208	100	108	24	11	13
PLANTEL 4 TACUBAYA .....	145	60	85	539	223	316	65	28	37
PLANTEL 5 COAPA .....	173	87	86	623	274	349	49	24	25
PLANTEL 6 COYOACAN .....	187	89	98	476	163	313	42	20	22
PLANTEL 7 LA VIGA .....	181	78	103	314	124	190	77	34	43
PLANTEL 8 MIXCOAC .....	56	37	19	346	182	164	14	5	9
PLANTEL 9 INSURGENTES .....	135	65	70	372	185	187	44	17	27

FACULTADES Y ESCUELAS	DEPARTAMENTO ALQUILADO			CASA DE ASISTENCIA			INTERNADO			OTROS		
	S	PI	R	S	PI	R	S	PI	R	S	PI	R
U.N.A.M. ....	26 653	6 631	20 022	4 282	959	3 323	426	85	341	1 786	557	1 229
FACULTADES Y ESCUELAS PROFESIONALES .....	16 533	2 703	13 830	3 835	786	3 049	382	65	317	1 080	229	851
ESCUELA NACIONAL PREPARATORIA .....	10 120	3 928	6 192	447	173	274	44	20	24	706	328	378
ESC. NAL. DE ARQUITECTURA .....	1 067	139	928	250	48	202	6	5	1	42	10	32
ESC. NAL. DE ARTES PLASTICAS .....	309	122	187	29	12	17	3	2	1	16	10	6
FAC. DE CIENCIAS .....	669	145	524	123	39	84	12	6	6	49	8	41
ESC. NAL. DE CS. POLIT. Y SOCIALES .....	432	116	316	101	33	68	4	2	2	28	9	19
FAC. DE COMERCIO Y ADMON. ....	2 305	274	2 031	283	53	230	13	2	11	132	15	117
FAC. DE DERECHO .....	2 509	274	2 235	500	107	393	31	7	24	146	25	121
ESC. NAL. DE ECONOMIA .....	1 030	174	856	224	51	173	11	-	11	63	9	54
ESC. NAL. DE ENT. Y OBSTETRICIA .....	312	101	211	19	6	13	2	1	1	22	5	17
FAC. DE FILOSOFIA Y LETRAS .....	1 144	313	831	124	48	76	23	8	15	53	24	29
FAC. DE INGENIERIA .....	2 035	213	1 822	566	99	467	18	5	3	148	37	111
FAC. DE MEDICINA .....	2 863	443	2 420	1 069	184	885	112	16	96	256	48	208
ESC. NAL. DE MEDICINA VET. Y ZOOT. ....	420	66	354	169	25	144	17	1	16	32	3	29
ESC. NAL. DE MUSICA .....	171	88	83	7	4	3	66	2	64	13	6	7
ESC. NAL. DE ODONTOLOGIA .....	432	100	332	140	31	109	24	4	20	28	7	21
FAC. DE QUIMICA .....	835	135	700	231	46	185	40	4	36	52	13	39
ESC. DE CAPACITACION PARA BACHILLERES ....	212	212	-	39	39	-	1	1	-	24	24	-
PLANTEL 1 SAN ILDEFONSO .....	743	309	434	19	14	5	2	1	1	28	18	10
PLANTEL 2 LIC. VERDAD .....	1 173	311	861	7	-	7	1	1	1	64	18	46
PLANTEL 3 JUSTO SIERRA .....	778	296	482	68	31	37	6	3	3	49	22	27
PLANTEL 4 TACUBAYA .....	1 530	555	975	50	15	35	6	4	2	119	37	82
PLANTEL 5 COAPA .....	1 396	601	795	69	23	46	8	6	2	113	44	69
PLANTEL 6 COYOACAN .....	1 316	447	869	66	16	50	5	-	5	83	42	41
PLANTEL 7 LA VIGA .....	1 183	376	807	54	8	46	7	1	6	90	28	62
PLANTEL 8 MIXCOAC .....	811	362	449	38	17	21	3	1	2	75	50	25
PLANTEL 9 INSURGENTES .....	979	459	520	37	10	27	5	2	3	61	45	16

FACULTADES Y ESCUELAS	TOTALES			AUTOBUSES			TROLEBUS		
	SUMA	PRIMER INGRESO	REINGRESO	S	PI	R	S	PI	R
U.N.A.M. ....	78 094	20 857	57 237	63 385	17 735	45 650	2 753	1 072	1 681
FACULTADES Y ESCUELAS PROFESIONALES .....	48 387	8 693	39 694	37 336	7 257	30 079	1 604	484	1 120
ESCUELA NACIONAL PREPARATORIA .....	29 707	12 164	17 543	26 049	10 478	15 571	1 149	588	561
ESC. NAL. DE ARQUITECTURA .....	3 268	458	2 810	2 361	395	1 966	85	26	59
ESC. NAL. DE ARTES PLASTICAS .....	899	379	520	775	328	447	18	12	6
FAC. DE CIENCIAS .....	2 080	485	1 595	1 567	378	1 189	74	23	51
ESC. NAL. DE CS. POLIT. Y SOCIALES .....	1 150	307	843	893	256	637	48	16	32
FAC. DE COMERCIO Y ADMON. ....	6 383	897	5 486	4 588	781	3 807	192	35	157
FAC. DE DERECHO .....	7 048	1 017	6 031	5 303	854	4 449	298	65	233
ESC. NAL. DE ECONOMIA .....	2 543	461	2 082	1 929	387	1 542	97	23	74
ESC. NAL. DE ENF. Y OBSTETRICIA .....	1 008	357	651	967	332	635	10	6	4
FAC. DE FILOSOFIA Y LETRAS .....	3 436	1 026	2 410	2 593	821	1 772	166	51	115
FAC. DE INGENIERIA .....	6 383	833	5 550	4 857	677	4 180	195	59	136
FAC. DE MEDICINA .....	8 095	1 266	6 829	6 523	1 019	5 504	248	95	153
ESC. NAL. DE MEDICINA VET. Y ZOOT. ....	1 417	208	1 209	1 179	178	1 001	41	16	25
ESC. NAL. DE MUSICA .....	649	277	372	511	223	288	3	2	1
ESC. NAL. DE ODONTOLOGIA .....	1 408	315	1 093	1 173	279	894	45	20	25
FAC. DE QUIMICA .....	2 620	407	2 213	2 117	349	1 768	84	35	49
ESC. DE CAPACITACION PARA BACHILLERES .....	623	623	-	507	507	-	29	29	-
PLANTEL 1 SAN ILDEFONSO .....	1 808	719	1 089	1 606	646	960	7	5	2
PLANTEL 2 LIC. VERDAD .....	3 011	773	2 238	2 765	710	2 055	14	2	12
PLANTEL 3 JUSTO SIERRA .....	1 699	694	1 005	1 514	620	894	21	14	7
PLANTEL 4 TACUBAYA .....	3 728	1 406	2 322	3 344	1 241	2 103	19	13	6
PLANTEL 5 COAPA .....	5 126	2 202	2 924	4 783	2 034	2 749	74	60	14
PLANTEL 6 COYOACAN .....	4 154	1 485	2 669	3 121	1 104	2 017	536	219	317
PLANTEL 7 LA VIGA .....	3 844	1 380	2 464	3 620	1 294	2 326	40	28	12
PLANTEL 8 MIXCOAC .....	2 450	1 311	1 139	2 075	1 080	995	68	24	44
PLANTEL 9 INSURGENTES .....	3 264	1 571	1 693	2 714	1 242	1 472	341	194	147

NOTA: NO SE INCLUYE ESCUELA DE VERANO.



FACULTADES Y ESCUELAS	TRANVIA			TAXI			AUTOMOVIL PROPIO		
	S	PI	R	S	PI	R	S	PI	R
U.N.A.M. ....	709	358	351	637	77	560	6 973	854	6 119
FACULTADES Y ESCUELAS PROFESIONALES .....	116	37	79	533	43	490	6 427	625	5 802
ESCUELA NACIONAL PREPARATORIA .....	593	321	272	104	34	70	546	229	317
ESC. NAL. DE ARQUITECTURA .....	3	2	1	40	-	40	603	29	575
ESC. NAL. DE ARTES PLASTICAS .....	33	7	26	15	10	5	32	12	20
FAC. DE CIENCIAS .....	2	1	1	18	1	17	289	55	234
ESC. NAL. DE CS. POLIT. Y SOCIALES .....	2	-	2	17	4	13	138	24	114
FAC. DE COMERCIO Y ADMON. ....	4	-	4	92	1	91	1 149	63	1 086
FAC. DE DERECHO .....	10	2	8	136	6	130	1 008	75	933
ESC. NAL. DE ECONOMIA .....	1	1	-	26	2	24	363	39	324
ESC. NAL. DE ENF. Y OBSTETRICIA .....	8	6	2	5	1	4	8	5	3
FAC. DE FILOSOFIA Y LETRAS .....	7	3	4	34	8	26	454	105	349
FAC. DE INGENIERIA .....	6	1	5	46	2	44	930	74	856
FAC. DE MEDICINA .....	16	3	13	58	7	51	907	100	807
ESC. NAL. DE MEDICINA VET. Y ZOOT. ....	3	2	1	13	-	13	127	7	120
ESC. NAL. DE MUSICA .....	16	9	7	1	-	1	42	16	26
ESC. NAL. DE ODONTOLOGIA .....	2	-	2	19	-	19	115	9	106
FAC. DE QUIMICA .....	3	-	3	13	1	12	262	13	249
ESC. DE CAPACITACION PARA BACHILLERES .....	51	51	-	6	6	-	18	18	-
PLANTEL 1 SAN ILDEFONSO .....	77	29	48	6	1	5	28	11	17
PLANTEL 2 LIC. VERDAD .....	80	22	58	11	1	10	22	6	16
PLANTEL 3 JUSTO SIERRA .....	55	23	32	22	5	17	23	7	16
PLANTEL 4 TACUBAYA .....	43	27	16	8	3	5	118	46	72
PLANTEL 5 COAPA .....	94	52	42	19	6	13	68	19	49
PLANTEL 6 COYOACAN .....	11	3	8	16	8	8	128	43	85
PLANTEL 7 LA VIGA .....	8	4	4	7	3	4	50	18	32
PLANTEL 8 MIXCOAC .....	156	101	55	4	-	4	41	27	14
PLANTEL 9 INSURGENTES .....	18	9	9	5	1	4	50	34	16

FACULTADES Y ESCUELAS	AUTOMOVIL FAMILIAR			MOTOCICLETA			OTROS MEDIOS		
	S	PI	R	S	PI	R	S	PI	R
U.N.A.M. ....	2 147	313	1 834	168	44	124	1 322	404	918
FACULTADES Y ESCUELAS PROFESIONALES .....	1 739	159	1 580	98	12	86	534	76	458
ESCUELA NACIONAL PREPARATORIA .....	408	154	254	70	32	38	788	328	460
ESC. NAL. DE ARQUITECTURA .....	145	6	139	5	-	5	26	1	25
ESC. NAL. DE ARTES PLASTICAS .....	14	9	5	1	-	1	11	1	10
FAC. DE CIENCIAS .....	93	20	73	3	-	3	34	7	27
ESC. NAL. DE CS. POLIT. Y SOCIALES .....	41	4	37	1	1	-	10	2	8
FAC. DE COMERCIO Y ADMON. ....	279	14	265	11	-	11	68	3	65
FAC. DE DERECHO .....	218	9	209	17	2	15	58	4	54
ESC. NAL. DE ECONOMIA .....	95	8	87	4	-	4	28	1	27
ESC. NAL. DE ENF. Y OBSTETRICIA .....	3	3	-	-	-	-	7	4	3
FAC. DE FILOSOFIA Y LETRAS .....	160	29	131	3	1	2	19	8	11
FAC. DE INGENIERIA .....	255	9	246	33	4	29	61	7	54
FAC. DE MEDICINA .....	235	21	214	12	3	9	96	18	78
ESC. NAL. DE MEDICINA VET. Y ZOOT. ....	39	4	35	2	-	2	13	1	12
ESC. NAL. DE MUSICA .....	25	11	14	1	1	-	50	15	35
ESC. NAL. DE ODONTOLOGIA .....	37	4	33	3	-	3	14	3	11
FAC. DE QUIMICA .....	100	8	92	2	-	2	39	1	38
ESC. DE CAPACITACION PARA BACHILLERES .....	4	4	-	3	3	-	5	5	-
PLANTEL 1 SAN ILDEFONSO .....	28	7	21	-	-	-	56	20	36
PLANTEL 2 LIC. VERDAD .....	26	5	21	3	-	3	90	27	63
PLANTEL 3 JUSTO SIERRA .....	3	1	2	5	1	4	56	23	33
PLANTEL 4 TACUBAYA .....	82	31	51	9	5	4	105	40	65
PLANTEL 5 COAPA .....	67	17	48	8	5	3	15	9	6
PLANTEL 6 COYOACAN .....	110	40	70	13	4	9	219	64	155
PLANTEL 7 LA VIGA .....	24	10	14	10	3	7	85	20	65
PLANTEL 8 MIXCOAC .....	29	18	11	11	6	5	66	55	11
PLANTEL 9 INSURGENTES .....	37	21	16	8	5	3	91	65	26

FACULTADES Y ESCUELAS	TOTALES			ECONOMICAS			CAMBIO DE RESIDENCIA		
	SUMA	PRIMER INGRESO	REINGRESO	S	PI	R	S	PI	R
U.N.A.M. ....	10 522	2 207	8 315	3 895	643	3 252	143	29	114
FACULTADES Y ESCUELAS PROFESIONALES .....	7 921	1 779	6 142	3 323	566	2 757	124	28	96
ESCUELA NACIONAL PREPARATORIA .....	2 601	423	2 173	572	77	495	19	1	18
ESC. NAL. DE ARQUITECTURA .....	497	82	415	195	26	169	7	1	6
ESC. NAL. DE ARTES PLASTICAS .....	273	83	190	87	31	56	2	-	2
FAC. DE CIENCIAS .....	311	93	218	158	39	119	2	1	1
ESC. NAL. DE CS. POLIT. Y SOCIALES .....	318	82	236	95	31	64	5	3	2
FAC. DE COMERCIO Y ADMON. ....	832	193	639	407	58	349	21	2	19
FAC. DE DERECHO .....	1 410	287	1 123	667	96	571	15	2	13
ESC. NAL. DE ECONOMIA .....	562	120	442	229	33	196	14	4	10
ESC. NAL. DE ENF. Y OBSTETRICIA .....	215	49	166	37	10	27	2	-	2
FAC. DE FILOSOFIA Y LETRAS .....	683	214	469	285	69	216	6	4	2
FAC. DE INGENIERIA .....	766	129	637	394	51	343	10	2	8
FAC. DE MEDICINA .....	963	186	777	473	73	400	28	5	23
ESC. NAL. DE MEDICINA VET. Y ZOOT. ....	361	62	299	109	11	98	3	1	2
ESC. NAL. DE MUSICA .....	203	45	158	16	8	8	1	-	1
ESC. NAL. DE ODONTOLOGIA .....	333	109	224	72	20	52	2	1	1
FAC. DE QUIMICA .....	194	45	149	99	10	89	6	2	4
ESC. DE CAPACITACION PARA BACHILLERES .....	110	110	-	47	47	0	-	-	-
PLANTEL 1 SAN ILDEPONSO .....	188	33	155	9	1	8	-	-	-
PLANTEL 2 LIC. VERDAD .....	317	30	237	79	-	79	3	-	3
PLANTEL 3 JUSTO SIERRA .....	234	40	244	80	6	74	-	-	-
PLANTEL 4 TACUBAYA .....	309	36	273	79	6	73	4	-	4
PLANTEL 5 COAPA .....	320	35	285	82	3	79	10	-	10
PLANTEL 6 COYOACAN .....	262	31	231	39	-	39	-	-	-
PLANTEL 7 LA VIGA .....	323	33	290	77	1	76	-	-	-
PLANTEL 8 MIXCOAC .....	234	45	189	33	9	24	1	1	-
PLANTEL 9 INSURGENTES .....	254	35	219	47	4	43	1	-	1

FACULTADES Y ESCUELAS	ENFERMEDAD			ACCIDENTE			POR VIAJE			ESCOLARES		
	S	PI	R	S	PI	R	S	PI	R	S	PI	R
U.N.A.M. ....	1 142	144	998	958	128	830	471	90	381	2 647	846	1 801
FACULTADES Y ESCUELAS PROFESIONALES .....	921	131	790	484	65	419	388	80	308	2 681	909	1 772
ESCUELA NACIONAL PREPARATORIA .....	221	13	208	474	63	411	83	10	73	1 232	264	968
ESC. NAL. DE ARQUITECTURA .....	47	7	40	36	4	32	25	1	24	140	42	98
ESC. NAL. DE ARTES PLASTICAS .....	16	8	8	41	5	36	4	2	2	123	37	86
FAC. DE CIENCIAS .....	41	4	37	-	-	-	33	6	27	77	43	34
ESC. NAL. DE CS. POLIT. Y SOCIALES .....	16	1	15	41	5	36	21	-	21	140	42	98
FAC. DE COMERCIO Y ADMON. ....	103	8	100	5	1	4	38	13	25	253	111	142
FAC. DE DERECHO .....	201	27	174	61	8	53	73	19	54	393	135	258
ESC. NAL. DE ECONOMIA .....	51	4	47	44	5	39	15	1	14	209	73	136
ESC. NAL. DE ENF. Y OBSTETRICIA .....	13	7	6	45	6	39	4	1	3	114	26	88
FAC. DE FILOSOFIA Y LETRAS .....	93	17	76	13	3	15	83	21	62	198	100	98
FAC. DE INGENIERIA .....	80	6	74	23	4	19	34	6	28	225	60	165
FAC. DE MEDICINA .....	170	27	143	29	4	25	27	4	23	236	73	163
ESC. NAL. DE MEDICINA VET. Y ZOOT. ....	29	5	24	48	7	41	8	-	8	164	37	127
ESC. NAL. DE MUSICA .....	8	2	6	46	6	40	12	4	8	152	41	111
ESC. NAL. DE ODONTOLOGIA .....	26	6	20	46	6	40	3	1	2	184	75	109
FAC. DE QUIMICA .....	22	2	20	1	1	-	8	1	7	55	29	26
ESC. DE CAPACITACION PARA BACHILLERES .....	4	-	4	-	-	-	8	8	-	51	51	0
PLANTEL 1 SAN ILDEFONSO.....	9	2	7	48	7	41	1	-	1	121	23	98
PLANTEL 2 LIC. VERDAD .....	31	-	31	51	7	44	14	-	14	139	23	116
PLANTEL 3 JUSTO SIERRA .....	15	-	15	51	7	44	7	1	6	131	26	105
PLANTEL 4 TACUBAYA .....	30	-	30	57	7	50	6	-	6	133	23	110
PLANTEL 5 COAPA .....	31	1	30	53	7	46	12	-	12	132	24	108
PLANTEL 6 COYOACAN .....	24	1	23	57	7	50	13	-	13	129	23	106
PLANTEL 7 LA VIGA .....	45	-	45	53	7	46	9	1	8	139	24	115
PLANTEL 8 MIXCOAC .....	17	4	13	51	7	44	6	-	6	126	24	102
PLANTEL 9 INSURGENTES .....	15	1	14	53	7	46	7	-	7	131	23	108

## 29. DURACION DE INTERRUPCION DE ESTUDIOS 1966

FACULTADES Y ESCUELAS	TOTALES			UN AÑO			DOS AÑOS			TRES AÑOS		
	SUMA	PRIMER INGRESO	REINGRESO	S	PI	R	S	PI	R	S	PI	R
U.N.A.M. ....	10 522	2 207	8 315	5 540	1 013	4 527	2 803	607	2 196	1 082	250	832
FACULTADES Y ESCUELAS PROFESIONALES ....	7 921	1 779	6 142	3 976	816	3 160	2 226	530	1 696	875	194	681
ESCUELA NACIONAL PREPARATORIA .....	2 601	428	2 173	1 564	197	1 367	577	77	500	207	56	151
ESC. NAL. DE ARQUITECTURA .....	497	82	415	353	22	331	97	44	53	24	11	13
ESC. NAL. DE ARTES PLASTICAS .....	273	83	190	184	58	126	43	10	33	15	6	9
FAC. DE CIENCIAS .....	311	93	218	203	55	148	56	17	39	16	7	9
ESC. NAL. DE CS. POLIT. Y SOCIALES .....	318	82	236	128	36	92	114	26	88	39	9	30
FAC. DE COMERCIO Y ADMON. ....	832	193	639	465	136	329	196	28	168	94	11	83
FAC. DE DERECHO .....	1 410	287	1 123	538	117	421	451	99	352	229	38	191
ESC. NAL. DE ECONOMIA .....	562	120	442	236	18	218	215	16	149	48	13	35
ESC. NAL. DE ENF. Y OBSTETRICIA .....	215	49	166	85	31	54	55	8	47	47	7	40
FAC. DE FILOSOFIA Y LETRAS .....	683	214	469	394	113	281	137	36	101	51	23	28
FAC. DE INGENIERIA .....	766	129	637	450	29	421	194	60	134	66	23	43
FAC. DE MEDICINA .....	963	186	777	511	81	430	266	63	203	105	19	86
ESC. NAL. DE MEDICINA VET. Y ZOOT. ....	361	62	299	133	9	124	139	31	108	63	9	54
ESC. NAL. DE MUSICA .....	203	45	158	31	15	16	97	5	92	26	9	17
ESC. NAL. DE ODONTOLOGIA .....	333	109	224	174	75	99	99	22	77	31	3	28
FAC. DE QUIMICA .....	194	45	149	91	21	70	67	15	52	21	6	15
ESC. DE CAPACITACION PARA BACHILLERES ..	110	110	-	78	78	-	21	21	-	7	7	-
PLANTEL 1 SAN ILDEFONSO .....	188	33	155	75	6	69	71	6	65	19	8	11
PLANTEL 2 LIC. VERDAD .....	317	30	287	171	17	154	95	5	90	27	3	24
PLANTEL 3 JUSTO SIERRA .....	284	40	244	159	21	138	68	6	62	14	1	13
PLANTEL 4 TACUBAYA .....	309	36	273	190	6	184	63	5	58	29	12	17
PLANTEL 5 COAPA .....	320	35	285	218	14	204	56	4	52	21	6	15
PLANTEL 6 COYOACAN .....	262	31	231	176	5	171	44	10	34	27	5	22
PLANTEL 7 LA VIGA .....	323	33	290	202	16	186	70	7	63	22	3	19
PLANTEL 8 MIXCOAC .....	234	45	189	137	14	123	39	10	29	25	7	18
PLANTEL 9 INSURGENTES .....	254	35	219	158	20	138	50	3	47	16	4	12



FACULTADES Y ESCUELAS	CUATRO AÑOS			CINCO AÑOS			SEIS AÑOS O MAS		
	S	PI	R	S	PI	R	S	PI	R
U.N.A.M. ....	399	114	285	220	75	145	478	148	330
FACULTADES Y ESCUELAS PROFESIONALES .....	284	76	208	157	47	110	403	116	287
ESCUELA NACIONAL PREPARATORIA .....	115	38	77	63	28	35	75	32	43
ESC. NAL. DE ARQUITECTURA .....	11	1	10	4	1	3	8	3	5
ESC. NAL. DE ARTES PLASTICAS .....	15	6	9	3	2	1	13	1	12
FAC. DE CIENCIAS .....	5	3	2	7	-	7	24	11	13
ESC. NAL. DE CS. POLIT. Y SOCIALES .....	19	9	10	6	2	4	12	-	12
FAC. DE COMERCIO Y ADMON. ....	27	6	21	18	3	15	32	9	23
FAC. DE DERECHO .....	53	8	45	38	6	32	101	19	82
ESC. NAL. DE ECONOMIA .....	22	6	16	11	5	6	30	12	18
ESC. NAL. DE ENF. Y OBSTETRICIA .....	12	1	11	3	1	2	13	1	12
FAC. DE FILOSOFIA Y LETRAS .....	26	10	16	15	9	6	60	23	37
FAC. DE INGENIERIA .....	18	6	12	10	3	7	28	8	20
FAC. DE MEDICINA .....	34	8	26	10	3	7	37	12	25
ESC. NAL. DE MEDICINA VET. Y ZOOT. ....	12	5	7	6	3	3	8	5	3
ESC. NAL. DE MUSICA .....	14	3	11	15	8	7	20	5	15
ESC. NAL. DE ODONTOLOGIA .....	11	3	8	9	1	8	9	5	4
FAC. DE QUIMICA .....	5	1	4	2	-	2	8	2	6
ESC. DE CAPACITACION PARA BACHILLERES .....	1	1	-	2	2	-	1	1	-
PLANTEL 1 SAN ILDEFONSO .....	9	5	4	6	4	2	8	4	4
PLANTEL 2 LIC. VERDAD .....	7	1	6	13	4	9	4	-	4
PLANTEL 3 JUSTO SIERRA .....	26	6	20	5	-	5	12	6	6
PLANTEL 4 TACUBAYA .....	15	7	8	7	6	1	5	-	5
PLANTEL 5 COAPA .....	10	7	3	7	1	6	8	3	5
PLANTEL 6 COYOACAN .....	7	6	1	3	1	2	5	4	1
PLANTEL 7 LA VIGA .....	15	2	13	4	1	3	10	4	6
PLANTEL 8 MIXCOAC .....	18	2	16	8	7	1	7	5	2
PLANTEL 9 INSURGENTES .....	7	1	6	8	2	6	15	5	10

FACULTADES Y ESCUELAS	TOTALES			ARTES Y LETRAS			INVESTIGACION		
	SUMA	PRIMER INGRESO	REINGRESO	S	PI	R	S	PI	R
U.N.A.M. ....	30 582	6 668	23 914	1 296	197	1 099	1 048	198	850
FACULTADES Y ESCUELAS PROFESIONALES .....	21 434	3 121	18 313	1 115	131	984	982	175	807
ESCUELA NACIONAL PREPARATORIA .....	9 148	3 547	5 601	181	66	115	66	23	43
ESC. NAL. DE ARQUITECTURA .....	1 387	167	1 220	100	5	95	25	-	25
ESC. NAL. DE ARTES PLASTICAS .....	353	123	230	37	12	25	7	3	4
FAC. DE CIENCIAS .....	930	217	713	45	4	41	172	51	121
ESC. NAL. DE CS. POLIT. Y SOCIALES .....	572	110	462	50	3	42	27	2	25
FAC. DE COMERCIO Y ADMON. ....	2 899	361	2 538	74	8	66	50	8	42
FAC. DE DERECHO .....	3 870	395	3 475	272	18	254	105	9	96
ESC. NAL. DE ECONOMIA .....	1 232	151	1 081	73	3	70	64	1	63
ESC. NAL. DE ENF. Y OBSTETRICIA .....	154	69	85	1	1	-	-	-	-
FAC. DE FILOSOFIA Y LETRAS .....	1 361	417	944	185	42	143	148	47	101
FAC. DE INGENIERIA .....	2 758	299	2 459	68	5	63	79	11	68
FAC. DE MEDICINA .....	3 433	440	2 993	129	13	116	212	33	179
ESC. NAL. DE MEDICINA VET. Y ZOOT. ....	657	80	577	14	1	13	22	1	21
ESC. NAL. DE MUSICA .....	205	71	134	22	5	17	3	1	2
ESC. NAL. DE ODONTOLOGIA .....	562	84	478	19	-	19	25	1	24
FAC. DE QUIMICA .....	1 061	137	924	26	6	20	43	7	36
ESC. DE CAPACITACION PARA BACHILLERES .....	279	279	-	2	2	-	1	1	-
PLANTEL 1 SAN ILDEFONSO .....	447	145	302	11	2	9	2	-	2
PLANTEL 2 LIC. VERDAD .....	724	127	597	12	-	12	7	2	5
PLANTEL 3 JUSTO SIERRA .....	516	214	302	16	6	10	7	3	4
PLANTEL 4 TACUBAYA .....	1 198	422	776	31	11	20	9	3	6
PLANTEL 5 COAPA .....	1 585	622	963	27	11	16	11	8	3
PLANTEL 6 COYOACAN .....	1 357	481	876	27	10	17	11	2	9
PLANTEL 7 LA VIGA .....	1 240	398	842	15	3	12	11	1	10
PLANTEL 8 MIXCOAC .....	746	375	371	16	11	5	5	3	2
PLANTEL 9 INSURGENTES .....	1 056	484	572	24	10	14	2	-	2

FACULTADES Y ESCUELAS	POLITICAS			DEPORTIVAS			RECREATIVAS		
	S	PI	R	S	PI	R	S	PI	R
U.N.A.M. ....	1 782	168	1 614	19 618	4 471	15 147	1 941	387	1 563
FACULTADES Y ESCUELAS PROFESIONALES .....	1 602	122	1 480	12 843	2 920	11 913	1 443	178	1 265
ESCUELA NACIONAL PREPARATORIA .....	108	46	134	6 785	2 551	4 234	498	200	298
ESC. NAL. DE ARQUITECTURA .....	40	1	39	890	118	772	121	10	111
ESC. NAL. DE ARTES PLASTICAS .....	14	4	10	231	78	153	15	4	11
FAC. DE CIENCIAS .....	20	1	19	491	111	380	56	9	47
ESC. NAL. DE CS. POLIT. Y SOCIALES .....	148	21	127	233	57	176	29	8	21
FAC. DE COMERCIO Y ADMON. ....	101	4	97	2 075	261	1 814	198	24	174
FAC. DE DERECHO .....	722	38	684	2 031	235	1 796	225	16	209
ESC. NAL. DE ECONOMIA .....	204	16	188	684	96	588	83	11	72
ESC. NAL. DE ENF. Y OBSTETRICIA .....	3	-	3	81	35	46	11	7	4
FAC. DE FILOSOFIA Y LETRAS .....	62	15	47	570	191	379	107	30	77
FAC. DE INGENIERIA .....	107	6	101	1 398	219	1 679	189	18	171
FAC. DE MEDICINA .....	127	12	115	2 048	272	1 776	239	22	217
ESC. NAL. DE MEDICINA VET. Y ZOOT. ....	11	-	11	458	59	399	48	5	43
ESC. NAL. DE MUSICA .....	2	-	2	110	45	65	10	5	5
ESC. NAL. DE ODONTOLOGIA .....	16	-	16	344	50	294	30	5	25
FAC. DE QUIMICA .....	25	4	21	689	93	596	82	4	78
ESC. DE CAPACITACION PARA BACHILLERES .....	5	5	-	201	201	-	3	3	-
PLANTEL 1 SAN ILDEFONSO .....	7	1	6	316	106	210	20	6	14
PLANTEL 2 LIC. VERDAD .....	12	1	11	548	84	464	27	11	16
PLANTEL 3 JUSTO SIERRA .....	21	6	15	350	134	216	32	16	16
PLANTEL 4 TACUBAYA .....	31	9	22	380	303	577	60	21	39
PLANTEL 5 COAPA .....	23	6	22	1 190	450	740	98	36	62
PLANTEL 6 COYOACAN .....	29	4	25	999	339	660	104	38	66
PLANTEL 7 LA VIGA .....	26	4	22	934	294	640	70	25	45
PLANTEL 8 MIXCOAC .....	14	8	6	547	261	286	34	21	13
PLANTEL 9 INSURGENTES .....	7	2	5	820	379	441	50	23	27

FACULTADES Y ESCUELAS	BENEFICAS			RELIGIOSAS			OTRAS		
	S	PI	R	S	PI	R	S	PI	R
U.N.A.M. ....	1 078	218	860	2 741	766	1 975	1 078	272	806
FACULTADES Y ESCUELAS PROFESIONALES .....	853	110	743	1 755	298	1 457	851	187	664
ESCUELA NACIONAL PREPARATORIA .....	225	108	117	986	468	518	227	85	142
ESC. NAL. DE ARQUITECTURA .....	32	5	27	118	17	101	61	11	50
ESC. NAL. DE ARTES PLASTICAS .....	7	3	4	27	12	15	15	7	8
FAC. DE CIENCIAS .....	22	6	16	77	12	65	47	23	24
ESC. NAL. DE CS. POLIT. Y SOCIALES .....	21	3	18	29	4	25	35	7	28
FAC. DE COMERCIO Y ADMON. ....	92	8	84	212	19	193	97	29	68
FAC. DE DERECHO .....	151	22	129	224	33	191	140	24	116
ESC. NAL. DE ECONOMIA .....	34	2	32	36	7	29	54	15	39
ESC. NAL. DE ENF. Y OBSTETRICIA .....	4	4	-	51	21	30	3	1	2
FAC. DE FILOSOFIA Y LETRAS .....	75	19	56	153	55	98	61	18	43
FAC. DE INGENIERIA .....	84	9	75	223	17	206	110	14	96
FAC. DE MEDICINA .....	238	18	220	334	52	282	106	18	88
ESC. NAL. DE MEDICINA VET. Y ZOOT. ....	22	2	20	53	5	48	29	7	22
ESC. NAL. DE MUSICA .....	5	-	5	38	11	27	15	4	11
ESC. NAL. DE ODONTOLOGIA .....	22	7	15	77	18	59	29	3	26
FAC. DE QUIMICA .....	44	2	42	103	15	88	49	6	43
ESC. DE CAPACITACION PARA BACHILLERES .....	4	4	-	61	61	-	2	2	-
PLANTEL 1 SAN ILDEFONSO .....	11	5	6	61	22	39	19	3	16
PLANTEL 2 LIC. VERDAD .....	7	2	5	96	25	71	15	2	13
PLANTEL 3 JUSTO SIERRA .....	22	10	12	57	31	26	11	8	3
PLANTEL 4 TACUBAYA .....	33	14	19	123	51	72	31	10	21
PLANTEL 5 COAPA .....	36	20	16	154	76	78	41	15	26
PLANTEL 6 COYOACAN .....	36	17	19	120	61	59	31	10	21
PLANTEL 7 LA VIGA .....	27	10	17	139	56	83	18	5	13
PLANTEL 8 MIXCOAC .....	26	15	11	75	42	33	29	14	15
PLANTEL 9 INSURGENTES .....	23	11	12	100	43	57	30	16	14

### **3. ESTADISTICAS DIVERSAS**

## 31. DISTRIBUCION DE LA POBLACION ESCOLAR POR ZONAS POSTALES Y ESTADOS CIRCUNVECINOS 1966

FACULTADES Y ESCUELAS	TOTALES			1			2		
	SUMA	PRIMER INGRESO	REINGRESO	S	PI	R	S	PI	R
U.N.A.M. ....	78 094	20 857	57 237	4 201	1 109	3 092	2 660	756	1 904
FACULTADES Y ESCUELAS PROFESIONALES .....	48 387	3 693	39 694	2 513	473	2 040	1 367	284	1 083
ESCUELA NACIONAL PREPARATORIA .....	29 707	12 164	17 543	1 688	636	1 052	1 293	472	821
ESC. NAL. DE ARQUITECTURA .....	3 268	458	2 810	99	28	71	57	13	44
ESC. NAL. DE ARTES PLASTICAS .....	399	379	520	55	18	37	40	20	20
FAC. DE CIENCIAS .....	2 030	485	1 595	93	25	68	65	18	47
ESC. NAL. DE CS. POLIT. Y SOCIALES .....	1 150	307	843	54	16	38	33	10	23
FAC. DE COMERCIO Y ADMON. ....	6 383	397	5 486	315	49	266	194	20	174
FAC. DE DERECHO .....	7 043	1 017	6 031	454	67	387	208	37	171
ESC. NAL. DE ECONOMIA .....	2 543	461	2 082	158	29	129	63	10	53
ESC. NAL. DE ENF. Y OBSTETRICIA .....	1 003	357	651	75	23	52	60	14	46
FAC. DE FILOSOFIA Y LETRAS .....	3 436	1 026	2 410	163	61	102	100	35	65
FAC. DE INGENIERIA .....	6 333	333	5 550	309	32	277	140	24	116
FAC. DE MEDICINA .....	3 095	1 266	6 329	469	73	396	250	41	209
ESC. NAL. DE MEDICINA VET. Y ZOOT. ....	1 417	203	1 209	69	16	53	33	9	24
ESC. NAL. DE MUSICA .....	649	277	372	28	8	20	18	8	10
ESC. NAL. DE ODONTOLOGIA .....	1 408	315	1 093	64	11	53	37	11	26
FAC. DE QUIMICA .....	2 620	407	2 213	103	17	91	69	14	55
ESC. DE CAPACITACION PARA BACHILLERES .....	623	623	-	33	33	-	32	32	-
PLANTEL 1 SAN ILDEFONSO .....	1 308	719	1 089	218	88	130	132	59	73
PLANTEL 2 LIC. VERDAD .....	3 011	773	2 238	384	140	244	286	56	230
PLANTEL 3 JUSTO SIERRA.....	1 699	694	1 005	259	94	165	156	58	98
PLANTEL 4 TACUBAYA .....	3 728	1 406	2 322	85	30	55	27	6	21
PLANTEL 5 COAPA .....	5 126	2 202	2 924	170	81	89	130	84	46
PLANTEL 6 COYOACAN .....	4 154	1 485	2 669	57	10	47	29	8	21
PLANTEL 7 LA VIGA .....	3 844	1 380	2 464	368	120	248	275	69	206
PLANTEL 8 MIXCOAC .....	2 450	1 311	1 139	43	21	22	26	18	8
PLANTEL 9 INSURGENTES .....	3 264	1 571	1 693	71	19	52	200	82	118

FACULTADES Y ESCUELAS	3			4			5			6		
	S	PI	R	S	PI	R	S	PI	R	S	PI	R
U.N.A.M. ....	1 630	471	1 159	2 664	691	1 973	1 509	275	1 234	647	131	516
FACULTADES Y ESCUELAS PROFESIONALES .....	1 006	205	801	1 849	357	1 492	1 239	159	1 080	489	73	416
ESCUELA NACIONAL PREPARATORIA .....	624	266	358	815	334	481	270	116	154	158	58	100
ESC. NAL. DE ARQUITECTURA .....	52	10	42	111	18	93	141	10	131	31	3	28
ESC. NAL. DE ARTES PLASTICAS .....	15	10	5	26	7	19	12	5	7	7	1	6
FAC. DE CIENCIAS .....	38	7	31	75	15	60	62	17	45	28	9	19
ESC. NAL. DE CS. POLIT. Y SOCIALES .....	21	9	12	52	19	33	30	6	24	22	5	17
FAC. DE COMERCIO Y ADMON. ....	124	22	102	223	24	199	168	17	151	64	9	55
FAC. DE DERECHO .....	155	26	129	276	49	227	142	14	128	59	5	54
ESC. NAL. DE ECONOMIA .....	79	15	64	107	21	86	58	8	50	34	6	28
ESC. NAL. DE ENF. Y OBSTETRICIA .....	21	9	12	21	14	7	6	5	1	2	1	1
FAC. DE FILOSOFIA Y LETRAS .....	57	20	37	85	15	70	95	18	77	28	5	23
FAC. DE INGENIERIA .....	116	20	96	226	36	190	195	20	175	66	7	59
FAC. DE MEDICINA .....	212	32	180	321	51	270	188	18	170	84	10	74
ESC. NAL. DE MEDICINA VET. Y ZOOT. ....	19	1	18	54	13	41	22	5	17	14	5	9
ESC. NAL. DE MUSICA .....	17	5	11	119	43	76	13	7	6	4	1	3
ESC. NAL. DE ODONTOLOGIA .....	29	10	19	39	9	30	33	4	29	16	5	11
FAC. DE QUIMICA .....	51	8	43	114	23	91	74	5	69	30	1	29
ESC. DE CAPACITACION PARA BACHILLERES ...	14	14	-	18	18	-	7	7	-	7	7	-
PLANTEL 1 SAN ILDEFONSO .....	91	43	43	105	34	71	29	8	21	17	2	15
PLANTEL 2 LIC. VERDAD .....	72	16	56	37	14	23	7	2	5	14	4	10
PLANTEL 3 JUSTO SIERRA .....	69	25	44	70	34	36	10	5	5	9	4	5
PLANTEL 4 TACUJAYA .....	66	23	43	170	44	126	143	60	83	58	20	38
PLANTEL 5 COAPA .....	43	26	22	46	24	22	17	7	10	5	2	3
PLANTEL 6 COYOACAN .....	27	5	22	31	13	68	14	4	10	18	8	10
PLANTEL 7 LA VIGA .....	35	6	29	37	6	31	8	1	7	8	-	8
PLANTEL 8 MIXCOAC .....	36	27	9	46	29	17	22	17	5	16	6	10
PLANTEL 9 INSURGENTES .....	166	31	35	205	113	87	13	5	8	6	5	1

FACULTADES Y ESCUELAS	7			8			9		
	S	PI	R	S	PI	R	S	PI	R
U.N.A.M. ....	4 773	1 145	3 628	4 134	1 144	2 990	4 638	1 466	3 172
FACULTADES Y ESCUELAS PROFESIONALES .....	3 371	595	2 776	2 156	387	1 769	2 205	492	1 713
ESCUELA NACIONAL PREPARATORIA .....	1 402	550	852	1 978	757	1 221	2 433	874	1 459
ESC. NAL. DE ARQUITECTURA .....	204	19	195	115	18	97	97	25	72
ESC. NAL. DE ARTES PLASTICAS .....	41	19	22	50	21	29	66	35	31
FAC. DE CIENCIAS .....	149	33	111	79	25	54	88	28	60
ESC. NAL. DE CS. POLIT. Y SOCIALES .....	100	25	75	42	14	28	47	14	33
FAC. DE COMERCIO Y ADMON. ....	396	48	348	314	37	277	277	41	236
FAC. DE DERECHO .....	476	71	405	335	43	292	377	54	323
ESC. NAL. DE ECONOMIA .....	162	23	139	131	24	107	131	28	103
ESC. NAL. DE ENF. Y OBSTETRICIA .....	34	11	23	62	19	43	123	45	78
FAC. DE FILOSOFIA Y LETRAS .....	212	69	143	148	50	98	136	48	88
FAC. DE INGENIERIA .....	445	70	375	238	28	210	251	43	208
FAC. DE MEDICINA .....	753	118	640	369	57	312	379	62	317
ESC. NAL. DE MEDICINA VET. Y ZOOT. ....	108	16	92	60	9	51	33	5	28
ESC. NAL. DE MUSICA .....	32	16	16	18	9	9	23	9	14
ESC. NAL. DE ODONTOLOGIA .....	96	22	74	70	12	58	64	29	35
FAC. DE QUIMICA .....	153	30	128	125	21	104	113	26	87
ESC. DE CAPACITACION PARA BACHILLERES .....	34	34	-	41	41	-	35	35	-
PLANTEL 1 SAN ILDEFONSO .....	139	55	84	111	42	69	209	90	119
PLANTEL 2 LIC. VERDAD .....	119	27	92	298	58	240	467	133	334
PLANTEL 3 JUSTO SIERRA .....	74	28	46	107	38	69	244	112	132
PLANTEL 4 TACUBAYA .....	361	146	215	39	13	26	56	18	38
PLANTEL 5 COAPA .....	122	48	74	404	193	211	221	127	94
PLANTEL 6 COYOACAN .....	202	78	124	85	27	58	35	4	31
PLANTEL 7 LA VIGA .....	163	55	113	838	308	530	1 073	390	683
PLANTEL 8 MIXCOAC .....	164	70	94	42	31	11	52	44	8
PLANTEL 9 INSURGENTES .....	19	9	10	13	6	7	41	21	20



FACULTADES Y ESCUELAS	10			11			12		
	S	PI	R	S	PI	R	S	PI	R
U.N.A.M. ....	1 173	282	891	1 711	364	1 347	7 038	1 410	5 628
FACULTADES Y ESCUELAS PROFESIONALES .....	876	152	724	1 363	211	1 152	5 547	826	4 721
ESCUELA NACIONAL PREPARATORIA .....	297	130	167	348	153	195	1 491	584	907
ESC. NAL. DE ARQUITECTURA .....	64	7	57	143	10	133	491	54	437
ESC. NAL. DE ARTES PLASTICAS .....	10	7	3	13	9	4	45	16	29
FAC. DE CIENCIAS .....	56	12	44	56	16	40	228	56	172
ESC. NAL. DE CS. POLIT. Y SOCIALES .....	19	4	15	35	8	27	151	36	115
FAC. DE COMERCIO Y ADMON. ....	111	11	100	161	19	142	733	89	644
FAC. DE DERECHO .....	118	13	105	177	21	156	726	37	639
ESC. NAL. DE ECONOMIA .....	52	11	41	64	14	50	280	42	238
ESC. NAL. DE ENF. Y OBSTETRICIA .....	2	-	2	5	1	4	24	8	16
FAC. DE FILOSOFIA Y LETRAS .....	80	23	57	104	32	72	304	70	234
FAC. DE INGENIERIA .....	139	14	125	167	22	145	891	123	768
FAC. DE MEDICINA .....	121	27	94	276	44	232	993	148	845
ESC. NAL. DE MEDICINA VET. Y ZOOT. ....	31	6	25	35	4	31	178	19	159
ESC. NAL. DE MUSICA .....	15	8	7	15	3	12	20	7	13
ESC. NAL. DE ODONTOLOGIA .....	18	3	15	47	2	45	138	19	119
FAC. DE QUIMICA .....	40	6	34	65	6	59	345	52	293
ESC. DE CAPACITACION PARA BACHILLERES .....	5	5	-	7	7	-	42	42	-
PLANTEL 1 SAN ILDEFONSO .....	16	2	14	20	9	11	71	25	46
PLANTEL 2 LIC. VERDAD .....	20	5	15	14	5	9	66	16	50
PLANTEL 3 JUSTO SIERRA .....	10	5	5	8	4	4	32	15	17
PLANTEL 4 TACUBAYA .....	175	83	92	154	67	87	124	44	80
PLANTEL 5 COAPA .....	15	5	10	34	16	18	277	80	197
PLANTEL 6 COYOACAN .....	19	7	12	41	20	21	585	249	336
PLANTEL 7 LA VIGA .....	3	-	3	11	3	8	67	20	47
PLANTEL 8 MIXCOAC .....	26	15	11	53	20	33	213	85	128
PLANTEL 9 INSURGENTES .....	8	3	5	6	2	4	14	8	6

## 31. DISTRIBUCION DE LA POBLACION ESCOLAR POR ZONAS POSTALES Y ESTADOS CIRCUNVECINOS 1966

FACULTADES Y ESCUELAS	13			14			15		
	S	PI	R	S	PI	R	S	PI	R
U.N.A.M. ....	11 465	3 109	8 356	6 565	1 994	4 751	1 208	423	785
FACULTADES Y ESCUELAS PROFESIONALES .....	6 755	1 216	5 539	3 646	685	2 961	603	168	435
ESCUELA NACIONAL PREPARATORIA .....	4 710	1 893	2 817	2 919	1 309	1 610	605	255	350
ESC. NAL. DE ARQUITECTURA .....	471	71	400	201	30	171	14	2	12
ESC. NAL. DE ARTES PLASTICAS .....	153	57	96	112	59	53	27	13	14
FAC. DE CIENCIAS .....	303	60	243	119	16	103	19	4	15
ESC. NAL. DE CS. POLIT. Y SOCIALES .....	149	41	108	83	22	61	13	6	7
FAC. DE COMERCIO Y ADMON. ....	962	129	833	541	82	459	64	15	49
FAC. DE DERECHO .....	967	151	816	556	68	488	102	28	74
ESC. NAL. DE ECONOMIA .....	374	67	307	191	37	154	19	6	13
ESC. NAL. DE ENF. Y OBSTETRICIA .....	115	39	76	131	43	88	36	16	20
FAC. DE FILOSOFIA Y LETRAS .....	559	169	390	235	78	157	31	12	19
FAC. DE INGENIERIA .....	811	103	708	445	50	395	78	13	65
FAC. DE MEDICINA .....	1 010	157	853	594	97	497	127	30	97
ESC. NAL. DE MEDICINA VET. Y ZOOT. ....	220	25	195	109	21	88	13	1	12
ESC. NAL. DE MUSICA .....	71	26	45	34	17	17	17	10	7
ESC. NAL. DE ODONTOLOGIA .....	231	61	170	112	26	86	17	7	10
FAC. DE QUIMICA .....	359	60	299	183	39	144	26	5	21
ESC. DE CAPACITACION PARA BACHILLERES .....	110	110	-	74	74	-	10	10	-
PLANTEL 1 SAN ILDEFONSO .....	162	47	115	105	59	46	20	10	10
PLANTEL 2 LIC. VERDAD .....	393	102	296	347	72	275	100	33	67
PLANTEL 3 JUSTO SIERRA .....	118	41	77	176	64	112	45	15	30
PLANTEL 4 TACUBAYA .....	84	30	54	100	33	67	64	27	37
PLANTEL 5 COAPA .....	1 303	717	1 086	243	145	98	42	21	21
PLANTEL 6 COYOACAN .....	1 266	503	763	61	8	53	14	2	12
PLANTEL 7 LA VIGA .....	532	242	290	143	72	71	23	4	19
PLANTEL 8 MIXCOAC .....	210	87	123	36	31	5	25	21	4
PLANTEL 9 INSURGENTES .....	27	14	13	1 634	751	883	262	112	150

FACULTADES Y ESCUELAS	16			17			18		
	S	PI	R	S	PI	R	S	PI	R
U.N.A.M. ....	2 308	667	1 641	2 795	810	1 985	4 235	1 103	3 132
FACULTADES Y ESCUELAS PROFESIONALES .....	1 339	269	1 070	1 641	323	1 318	2 628	421	2 207
ESCUELA NACIONAL PREPARATORIA .....	969	398	571	1 154	487	667	1 607	682	925
ESC. NAL. DE ARQUITECTURA .....	80	12	68	77	10	67	224	36	188
ESC. NAL. DE ARTES PLASTICAS .....	30	16	14	36	12	24	31	11	20
FAC. DE CIENCIAS .....	48	15	33	76	13	63	115	31	84
ESC. NAL. DE CS. POLIT. Y SOCIALES .....	28	12	16	31	6	25	69	16	53
FAC. DE COMERCIO Y ADMON. ....	175	28	147	219	40	179	395	49	346
FAC. DE DERECHO .....	166	27	139	247	36	211	378	45	333
ESC. NAL. DE ECONOMIA .....	68	13	55	82	16	66	108	19	89
ESC. NAL. DE ENF. Y OBSTETRICIA .....	40	19	21	38	18	20	26	11	15
FAC. DE FILOSOFIA Y LETRAS .....	104	28	76	140	36	104	173	45	128
FAC. DE INGENIERIA .....	168	22	146	211	26	185	390	46	344
FAC. DE MEDICINA .....	204	22	182	258	52	206	425	54	371
ESC. NAL. DE MEDICINA VET. Y ZOOT. ....	41	9	32	51	6	45	56	9	47
ESC. NAL. DE MUSICA .....	68	36	32	58	29	29	21	8	13
ESC. NAL. DE ODONTOLOGIA .....	38	6	32	48	10	38	72	14	58
FAC. DE QUIMICA .....	81	4	77	69	13	56	145	27	118
ESC. DE CAPACITACION PARA BACHILLERES .....	17	17	-	23	23	-	23	23	-
PLANTEL 1 SAN ILDEFONSO .....	97	41	56	121	61	60	31	5	26
PLANTEL 2 LIC. VERDAD .....	43	10	33	77	14	63	52	11	41
PLANTEL 3 JUSTO SIERRA .....	63	32	31	97	53	44	15	7	8
PLANTEL 4 TACUBAYA .....	257	57	200	406	169	237	983	429	554
PLANTEL 5 COAPA .....	53	32	21	61	23	38	88	27	61
PLANTEL 6 COYOACAN .....	72	7	65	107	13	94	49	18	31
PLANTEL 7 LA VIGA .....	25	6	19	32	9	23	18	5	13
PLANTEL 8 MIXCOAC .....	58	32	26	95	49	46	339	151	188
PLANTEL 9 INSURGENTES .....	284	164	120	135	73	62	9	6	3

## 31. DISTRIBUCION DE LA POBLACION ESCOLAR POR ZONAS POSTALES Y ESTADOS CIRCUNVECINOS 1966

FACULTADES Y ESCUELAS	19			20			21		
	S	PI	R	S	PI	R	S	PI	R
U.N.A.M. ....	2 002	542	1 460	3 115	761	2 354	4 065	1 099	2 966
FACULTADES Y ESCUELAS PROFESIONALES .....	1 300	201	1 099	2 173	358	1 815	2 421	444	1 977
ESCUELA NACIONAL PREPARATORIA .....	702	341	361	942	403	539	1 644	655	989
ESC. NAL. DE ARQUITECTURA .....	131	14	117	204	30	174	184	22	162
ESC. NAL. DE ARTES PLASTICAS .....	27	13	14	28	6	22	36	16	20
FAC. DE CIENCIAS .....	48	5	43	118	30	88	144	31	113
ESC. NAL. DE CS. POLIT. Y SOCIALES .....	27	6	21	60	15	45	48	11	37
FAC. DE COMERCIO Y ADMON. ....	171	20	151	240	35	205	350	70	280
FAC. DE DERECHO .....	172	29	143	307	32	275	318	54	264
ESC. NAL. DE ECONOMIA .....	69	16	53	100	20	80	137	25	112
ESC. NAL. DE ENF. Y OBSTETRICIA .....	7	3	4	24	7	17	17	7	10
FAC. DE FILOSOFIA Y LETRAS .....	116	30	86	188	55	133	223	77	146
FAC. DE INGENIERIA .....	198	22	176	324	42	282	338	37	301
FAC. DE MEDICINA .....	169	25	144	289	49	240	292	37	255
ESC. NAL. DE MEDICINA VET. Y ZOOT. ....	44	7	37	63	4	59	79	8	71
ESC. NAL. DE MUSICA .....	6	4	2	9	5	4	25	10	15
ESC. NAL. DE ODONTOLOGIA .....	36	6	30	67	10	57	90	26	64
FAC. DE QUIMICA .....	79	1	78	152	18	134	140	13	127
ESC. DE CAPACITACION PARA BACHILLERES .....	16	16	-	17	17	-	28	28	-
PLANTEL 1 SAN ILDEFONSO .....	8	-	8	6	1	5	16	4	12
PLANTEL 2 LIC. VERDAD .....	12	4	8	13	4	9	60	12	48
PLANTEL 3 JUSTO SIERRA .....	12	3	9	17	7	10	2	1	1
PLANTEL 4 TACUBAYA .....	112	13	99	36	10	26	10	2	8
PLANTEL 5 COAPA .....	74	11	63	119	32	87	528	219	309
PLANTEL 6 COYOACAN .....	36	10	26	328	116	212	915	354	561
PLANTEL 7 LA VIGA .....	-	-	-	5	-	5	12	5	7
PLANTEL 8 MIXCOAC.....	421	275	146	401	216	185	70	28	42
PLANTEL 9 INSURGENTES .....	11	9	2	-	-	-	3	2	1

FACULTADES Y ESCUELAS	22			23			ESTADO DE MEXICO			ESTADOS DE HIDALGO Y MORELOS		
	S	PI	R	S	PI	R	S	PI	R	S	PI	R
U.N.A.M. ....	928	299	629	811	260	551	1 780	527	1 253	39	19	20
FACULTADES Y ESCUELAS PROFESIONALES ....	502	119	383	467	107	360	898	152	746	33	16	17
ESCUELA NACIONAL PREPARATORIA .....	426	180	246	344	153	191	882	375	507	6	3	3
ESC. NAL. DE ARQUITECTURA .....	23	8	15	14	2	12	38	6	32	2	-	2
ESC. NAL. DE ARTES PLASTICAS .....	10	4	6	11	2	9	18	2	16	-	-	-
FAC. DE CIENCIAS .....	14	4	10	18	3	15	39	6	33	2	1	1
ESC. NAL. DE CS. POLIT. Y SOCIALES .....	9	2	7	7	1	6	18	2	16	2	1	1
FAC. DE COMERCIO Y ADMON. ....	57	14	43	33	6	27	95	22	73	1	1	-
FAC. DE DERECHO .....	75	8	67	97	26	71	157	25	135	3	1	2
ESC. NAL. DE ECONOMIA .....	18	3	15	11	1	10	46	6	40	1	1	-
ESC. NAL. DE ENF. Y OBSTETRICIA .....	29	15	14	86	22	64	23	6	17	1	1	-
FAC. DE FILOSOFIA Y LETRAS .....	42	12	30	50	20	30	61	18	43	2	-	2
FAC. DE INGENIERIA .....	68	8	60	30	2	28	134	18	116	5	5	-
FAC. DE MEDICINA .....	88	23	65	62	11	51	146	24	122	11	4	7
ESC. NAL. DE MEDICINA VET. Y ZOOT. ....	19	4	15	22	3	19	43	3	40	1	-	1
ESC. NAL. DE MUSICA .....	3	1	2	3	-	3	11	6	5	1	-	1
ESC. NAL. DE ODONTOLOGIA .....	15	4	11	7	4	3	24	4	20	-	-	-
FAC. DE QUIMICA .....	32	9	23	16	4	12	45	4	41	1	1	-
ESC. DE CAPACITACION PARA BACHILLERES ..	4	4	-	14	14	-	12	12	-	-	-	-
PLANTEL 1 SAN ILDEFONSO .....	4	1	3	4	3	1	76	30	46	-	-	-
PLANTEL 2 LIC. VERDAD .....	21	3	18	12	5	7	92	27	65	-	-	-
PLANTEL 3 JUSTO SIERRA .....	-	-	-	3	3	-	103	46	57	-	-	-
PLANTEL 4 TACUBAYA .....	6	2	4	1	-	1	210	79	131	1	1	-
PLANTEL 5 COAPA .....	341	157	184	239	102	137	44	22	22	2	1	1
PLANTEL 6 COYOACAN .....	38	9	29	41	10	31	34	2	32	-	-	-
PLANTEL 7 LA VIGA .....	4	2	2	28	16	12	129	41	88	2	-	2
PLANTEL 8 MIXCOAC .....	7	2	5	2	-	2	47	36	11	-	-	-
PLANTEL 9 INSURGENTES .....	1	-	1	-	-	-	135	80	55	1	1	-

NOMBRE DEL PLANTEL	TOTALES	CICLO SECUNDARIO	CICLO PREPARATORIA	CICLO SUB PROFESIONAL	CICLO PROFESIONAL
TOTALES .....	24 228	3 719	15 006	1 220	4 283
ACADEMIA HISPANO MEXICANA .....	173	51	122	-	-
ACADEMIA MILITARIZADA MEXICO .....	267	-	267	-	-
CENTRO ESCOLAR UNIVERSITARIO .....	272	-	272	-	-
CENTRO UNIVERSITARIO MEXICO .....	1 774	-	1 774	-	-
COLEGIO ALEMAN ALEXANDER VON HUMBOLDT .....	140	-	140	-	-
COLEGIO AMADO NERVO .....	204	-	204	-	-
COLEGIO DE BACHILLERES .....	36	-	36	-	-
COLEGIO LIC. BENITO JUAREZ .....	371	-	371	-	-
COLEGIO CIVILIZACION .....	19	-	19	-	-
COLEGIO COLUMBIA .....	448	-	448	-	-
COLEGIO CORONET HALL .....	69	46	23	-	-
COLEGIO LA FLORIDA .....	137	-	137	-	-
COLEGIO FRANCES HIDALGO .....	149	-	149	-	-
COLEGIO FRANCES MEXICO PARIS .....	58	-	58	-	-
COLEGIO FRANCES PASTEUR .....	101	-	101	-	-
COLEGIO FRANCES DEL PEDREGAL .....	176	-	176	-	-
COLEGIO FRANCO ESPAÑOL .....	774	-	774	-	-
COLEGIO FRANCO INGLES .....	438	273	165	-	-
COLEGIO GROSSO .....	97	-	97	-	-
COLEGIO GUADALUPE .....	94	-	94	-	-
COLEGIO HEBREO TARBUT .....	33	-	33	-	-
COLEGIO HISPANO AMERICANO .....	122	-	122	-	-
COLEGIO ISRAELITA DE MEXICO .....	198	-	198	-	-
COLEGIO ISRAELITA YAVNE .....	75	-	75	-	-
COLEGIO MADRID .....	274	-	274	-	-
COLEGIO MAESTRO I. OCHOTERENA .....	268	-	268	-	-
COLEGIO MAESTRO JOSE CALVO .....	151	-	151	-	-
COLEGIO MAESTRO JOSE VASCONCELOS .....	437	-	437	-	-
COLEGIO MARGARITA DE ESCOCIA .....	68	-	68	-	-
COLEGIO MERCEDES .....	60	-	60	-	-
COLEGIO MIXCOAC .....	134	-	134	-	-

NOMBRE DEL PLANTEL	TOTALES	CICLO SECUNDARIO	CICLO PREPARATORIA	CICLO SUB PROFESIONAL	CICLO PROFESIONAL
COLEGIO DE MONTAINAG .....	57	-	57	-	-
COLEGIO EL PORVENIR .....	197	-	197	-	-
COLEGIO PREPARATORIA CORDOVA .....	99	-	99	-	-
COLEGIO REYNA MARIA .....	67	-	67	-	-
COLEGIO SEFARADI .....	47	-	47	-	-
COLEGIO SIMON BOLIVAR .....	146	-	146	-	-
COLEGIO TEPEYAC .....	743	511	232	-	-
COLEGIO VISTA HERMOSA .....	158	103	55	-	-
COLEGIO DE LAS VIZCAINAS .....	37	-	37	-	-
ESC. DE CONTABILIDAD Y ADMON. DE LA CD. DE MEXICO ..	75	-	-	-	75
ESC. DE CONTADURIA PUBLICA Y ADMON. E INSTITUTO BI- LINGUE HARVARD .....	1 078	-	319	-	759
ESC. DE ENFERMERIA DE LA CRUZ ROJA .....	161	-	-	161	-
ESC. DE ENFERMERIA DEL HOSPITAL ANGLO AMERICANO ....	53	-	-	53	-
ESC. DE ENFERMERIA DEL HOSPITAL CENTRAL DE S.C.O.P.	67	-	-	67	-
ESC. DE ENFERMERIA DEL HOSPITAL DE ENFERMEDADES DE LA NUTRICION .....	45	-	-	45	-
ESC. DE ENFERMERIA DEL HOSPITAL ESPAÑOL .....	61	-	-	61	-
ESC. DE ENFERMERIA DEL HOSPITAL DE JESUS .....	54	-	-	54	-
ESC. DE ENFERMERIA DEL ISSSTE .....	154	-	-	154	-
ESC. DE ENFERMERIA DEL IMSS .....	409	-	-	409	-
ESC. MODERNA AMERICANA .....	426	273	153	-	-
ESC. PREPARATORIA IGNACIO L. VALLARTA .....	291	-	291	-	-
ESC. SECUNDARIA Y PREPARATORIA DE LA CD. DE MEXICO .	303	-	303	-	-
ESC. DE TRABAJO SOCIAL DEL INST. SUPERIOR DE CULTURA Y ARTE YACATIA .....	15	-	-	15	-
ESC. DE TRABAJO SOCIAL VASCO DE QUIROGA .....	103	-	-	103	-
INSTITUTO ANGLO MEXICANO .....	17	-	17	-	-
INSTITUTO ASUNCION DE MEXICO .....	89	-	89	-	-
INSTITUTO COVADONGA .....	48	-	48	-	-
INSTITUTO CUMBRES .....	269	-	269	-	-
INSTITUTO DON BOSCO .....	211	-	211	-	-
INSTITUTO ESPERANZA .....	29	-	29	-	-
INSTITUTO FEMENINO MEXICANO .....	168	93	75	-	-
INSTITUTO FRAY JUAN DE ZUMARRAGA .....	130	-	130	-	-
INSTITUTO DE HUMANIDADES Y CIENCIAS .....	131	83	48	-	-
INSTITUTO JUAREZ .....	176	-	176	-	-

NOMBRE DEL PLANTEL	TOTALES	CICLO SECUNDARIO	CICLO PREPARATORIA	CICLO SUB PROFESIONAL	CICLO PROFESIONAL
INSTITUTO JUVENTUD .....	353	171	182	-	-
INSTITUTO LATINO AMERICANO .....	298	108	190	-	-
INSTITUTO LUIS VIVES .....	341	171	170	-	-
INSTITUTO MARRILLAC .....	487	337	150	-	-
INSTITUTO MEXICANO REGINA .....	97	-	97	-	-
INSTITUTO MIGUEL ANGEL .....	212	-	212	-	-
INSTITUTO DE CARDIOLOGIA .....	98	-	-	98	-
INSTITUTO PATRIA .....	1 097	685	412	-	-
INSTITUTO PEDAGOGICO ANGLO ESPANOL .....	252	-	252	-	-
INSTITUTO RENACIMIENTO .....	54	-	54	-	-
INSTITUTO VASCO DE QUIROGA .....	358	74	284	-	-
PREPARATORIA MAESTRO ANTONIO CASO .....	197	-	197	-	-
UNIVERSIDAD ANAHUAC .....	77	-	-	-	77
UNIVERSIDAD FEMENINA DE MEXICO .....	325	101	133	-	91
UNIVERSIDAD IBERO AMERICANO .....	2 067	-	-	-	2 067
UNIVERSIDAD MILITAR LATINO AMERICANO .....	438	211	227	-	-
UNIVERSIDAD MOTOLINIA .....	458	125	255	-	78
UNIVERSIDAD LA SALLE .....	3 288	-	2 152	-	1 136



NOMBRE DEL PLANTEL	TOTALES	CICLO SECUNDARIO	CICLO PREPARATORIA	CICLO SUB PROFESIONAL	CICLO PROFESIONAL
TOTAL .....	7 921	953	2 778	553	3 637
COLEGIO AMERICA. Mérida, Yuc. ....	76	-	76	-	-
COLEGIO AQUILES. SERDAN. Guadalajara, Jal. ....	26	-	26	-	-
COLEGIO CERVANTES. Guadalajara, Jal. ....	273	-	273	-	-
COLEGIO MEXICANO DE MONTERREY. Monterrey, N.L. ....	100	-	100	-	-
COLEGIO NUEVA GALICIA. Guadalajara, Jal. ....	59	-	59	-	-
ESC. DE ENFERMERIA ANEXA AL HOSPITAL SAN VICENTE. Monterrey, N.L. ....	66	-	-	66	-
ESC. DE ENFERMERIA DR. J.L. COPPEDGE. Morelia, Mich. ...	102	-	-	102	-
ESC. DE ENFERMERIA DEL HOSPITAL MUCUERZA. Monterrey, N.L.	113	-	-	106	7
ESC. DE ENFERMERIA DEL HOSPITAL NUESTRA SEÑORA DE LA SALUD. Morelia, Mich. ....	60	-	-	60	-
ESC. DE ENFERMERIA Y OBSTETRICIA DE LA CLINICA Y MATERNIDAD CONCHITA. Monterrey, N.L. ....	101	-	-	101	-
ESC. DE ENFERMERIA Y OBSTETRICIA DEPENDIENTE DEL HOSPITAL SAN JOSE. Zamora, Mich. ....	15	-	-	15	-
ESC. PREPARATORIA DE TAMPICO. Tampico, Tamps. ....	140	-	140	-	-
ESC. PREPARATORIA CARLOS FERREYRA. Turreon, Coah. ....	301	189	112	-	-
ESC. DE TRABAJO SOCIAL CERVANTES. Monterrey, N.L. ....	60	-	-	60	-
INSTITUTO AMERICA. Guadalajara, Jal. ....	43	-	43	-	-
INSTITUTO ANTONIO PLANCARTE. Morelia, Mich. ....	42	-	42	-	-
INSTITUTO DE CIENCIAS. Guadalajara, Jal. ....	375	-	375	-	-
INSTITUTO DE CIENCIAS Y TECNOLOGIA DE TAMPICO. Tampico, Tamps. ....	279	109	170	-	-
INSTITUTO DE HUMANIDADES Y CIENCIAS DE GUADALAJARA. Guadalajara, Jal. ....	174	129	45	-	-
INSTITUTO LUX. León, Gto. ....	88	-	88	-	-
INSTITUTO MEXICANO MADERO. Puebla, Pue. ....	70	-	70	-	-
INSTITUTO MILITARIZADO ORIENTE. Puebla, Pue. ....	171	-	171	-	-
INSTITUTO VALLADOLID. Morelia, Mich. ....	191	-	191	-	-
UNIVERSIDAD AUTONOMA DE GUADALAJARA. Guadalajara, Jal. .	4 599	526	652	43	3 378
UNIVERSIDAD LA BASTIDA. Monterrey, N.L. ....	397	-	145	-	252

PERSONAL	TOTAL	HOMBRES	MUJERES
U.N.A.M. ....	14 533	11 027	3 506
DOCENTE .....	7 290	5 949	1 341
INVESTIGACION .....	296	228	68
PROFESIONAL .....	255	107	148
CONFIANZA .....	176	160	16
ESPECIALIZADO .....	1 745	1 129	616
ADMINISTRATIVO .....	1 921	855	1 066
AUXILIAR DE ADMINISTRACION .....	2 198	1 954	244
OBRERO .....	652	645	7

DEPENDENCIAS	TOTALES			TIEMPO COMPLETO								
				TITULAR			ADJUNTO			AUXILIAR		
	SUMA	HOMBRES	MUJERES	S	H	M	S	H	M	S	H	M
U.N.A.M. ....	332	248	84	84	72	12	67	48	19	26	21	5
INVESTIGACION HUMANISTICA .....	87	62	25	23	19	4	8	4	4	4	3	1
CENTRO DE ESTUDIOS FILOSOFICOS .....	11	8	3	7	6	1	-	-	-	1	1	-
INSTITUTO DE DERECHO COMPARADO .....	13	13	-	3	3	-	-	-	-	-	-	-
INSTITUTO DE INVESTIGACIONES ESTETICAS ..	13	8	5	2	2	-	1	1	-	-	-	-
INSTITUTO DE INVESTIGACIONES HISTORICAS ..	28	19	9	7	5	2	2	1	1	1	1	-
INSTITUTO DE INVESTIGACIONES SOCIALES ..	19	12	7	3	2	1	4	2	2	2	1	1
BIBLIOTECA NACIONAL .....	3	2	1	1	1	-	1	1	-	-	-	-
INVESTIGACION CIENTIFICA .....	230	178	52	56	49	7	58	44	14	22	18	4
INSTITUTO DE BIOLOGIA .....	28	18	10	10	5	5	4	3	1	3	3	-
INSTITUTO DE ESTUDIOS MEDICOS Y BIOLOGI- COS .....	34	24	10	8	7	1	7	4	3	4	4	-
INSTITUTO DE FISICA .....	42	40	2	8	8	-	11	11	-	2	2	-
INSTITUTO DE GEOFISICA .....	21	19	2	2	1	1	15	14	1	-	-	-
INSTITUTO DE GEOGRAFIA .....	16	3	13	-	-	-	3	-	3	2	-	2
INSTITUTO DE GEOLOGIA .....	27	23	4	7	7	-	3	2	1	6	4	2
INSTITUTO DE MATEMATICAS .....	22	19	3	7	7	-	4	2	2	5	5	-
INSTITUTO DE QUIMICA .....	29	22	7	10	10	-	7	4	3	-	-	-
OBSERVATORIO ASTRONOMICO NACIONAL .....	10	9	1	4	4	-	4	4	-	-	-	-
JARDIN BOTANICO .....	1	1	-	-	-	-	-	-	-	-	-	-
ENSEÑANZA PROFESIONAL .....	15	8	7	5	4	1	1	-	1	-	-	-
ESC. NAL. DE ECONOMIA .....	6	4	2	5	4	1	1	-	1	-	-	-
FAC. DE FILOSOFIA Y LETRAS .....	6	3	3	-	-	-	-	-	-	-	-	-
FAC. DE MEDICINA .....	3	1	2	-	-	-	-	-	-	-	-	-

FUENTE: CIFRAS CORRESPONDIENTES A LA NOMINA DE LA PRIMERA QUINCENA DE AGOSTO DE 1966.

## PERSONAL DE INVESTIGACION (PERSONAS FISICAS) 1966

DEPENDENCIAS	MEDIO TIEMPO									A CONTRATO		
	TITULAR			ADJUNTO			AUXILIAR					
	S	H	M	S	H	M	S	H	M	S	H	M
U.N.A.M. ....	7	6	1	20	14	6	57	36	21	71	51	20
INVESTIGACION HUMANISTICA .....	2	1	1	5	4	1	25	15	10	20	16	4
CENTRO DE ESTUDIOS FILOSOFICOS .....	-	-	-	-	-	-	-	-	-	3	1	2
INSTITUTO DE DERECHO COMPARADO .....	-	-	-	2	2	-	-	-	-	8	8	-
INSTITUTO DE INVESTIGACIONES ESTETICAS .....	-	-	-	3	2	1	7	4	3	-	-	-
INSTITUTO DE INVESTIGACIONES HISTORICAS .....	2	1	1	-	-	-	16	11	5	-	-	-
INSTITUTO DE INVESTIGACIONES SOCIALES .....	-	-	-	-	-	-	1	-	1	9	7	2
BIBLIOTECA NACIONAL .....	-	-	-	-	-	-	1	-	1	-	-	-
INVESTIGACION CIENTIFICA .....	5	5	-	15	10	5	32	21	11	42	31	11
INSTITUTO DE BIOLOGIA .....	-	-	-	3	1	2	3	2	1	5	4	1
INSTITUTO DE ESTUDIOS MEDICOS Y BIOLOGICOS ..	2	2	-	6	4	2	7	3	4	-	-	-
INSTITUTO DE FISICA .....	2	2	-	1	-	1	9	8	1	9	9	-
INSTITUTO DE GEOFISICA .....	-	-	-	1	1	-	3	3	-	-	-	-
INSTITUTO DE GEOGRAFIA .....	-	-	-	-	-	-	3	-	3	8	3	5
INSTITUTO DE GEOLOGIA .....	1	1	-	4	4	-	5	4	1	1	1	-
INSTITUTO DE MATEMATICAS .....	-	-	-	-	-	-	-	-	-	6	5	1
INSTITUTO DE QUIMICA .....	-	-	-	-	-	-	-	-	-	12	8	4
OBSERVATORIO ASTRONOMICO NACIONAL .....	-	-	-	-	-	-	2	1	1	-	-	-
JARDIN BOTANICO .....	-	-	-	-	-	-	-	-	-	1	1	-
ENSEÑANZA PROFESIONAL .....	-	-	-	-	-	-	-	-	-	9	4	5
ESCUELA NACIONAL DE ECONOMIA .....	-	-	-	-	-	-	-	-	-	-	-	-
FACULTAD DE FILOSOFIA Y LETRAS .....	-	-	-	-	-	-	-	-	-	6	3	3
FACULTAD DE MEDICINA .....	-	-	-	-	-	-	-	-	-	3	1	2

DEPENDENCIAS	TOTALES			PROFESORES EMERITOS			PROFESORES NUMERARIOS		
	SUMA	HOMBRES	MUJERES	S	H	M	S	H	M
U.N.A.M. ....	7 290	5 949	1 341	14	14	-	16	16	-
FACULTADES Y ESCUELAS PROFESIONALES ....	4 697	4 120	577	12	12	-	16	16	-
ESCUELA NACIONAL PREPARATORIA .....	2 226	1 571	655	2	2	-	-	-	-
ESC. NAL. DE ARQUITECTURA .....	406	385	21	2	2	-	-	-	-
ESC. NAL. DE ARTES PLASTICAS .....	67	60	7	-	-	-	-	-	-
FAC. DE CIENCIAS .....	251	190	61	-	-	-	-	-	-
ESC. NAL. DE CS. POLIT. Y SOCIALES .....	127	98	29	-	-	-	-	-	-
FAC. DE COMERCIO Y ADMON. ....	334	320	14	1	1	-	-	-	-
FAC. DE DERECHO .....	298	274	24	2	2	-	-	-	-
ESC. NAL. DE ECONOMIA .....	160	146	13	2	2	-	-	-	-
ESC. NAL. DE ENF. Y OBSTETRICIA .....	109	49	60	-	-	-	-	-	-
FAC. DE FILOSOFIA Y LETRAS .....	270	188	82	3	2	-	3	3	-
FAC. DE INGENIERIA .....	491	487	4	-	-	-	-	-	-
FAC. DE MEDICINA .....	1 391	1 297	94	2	2	-	-	-	-
ESC. NAL. DE MEDICINA VET. Y ZOOT. ....	152	123	29	-	-	-	13	13	-
ESC. NAL. DE MUSICA .....	95	58	37	-	-	-	-	-	-
ESC. NAL. DE ODONTOLOGIA .....	239	218	21	-	-	-	-	-	-
FAC. DE QUIMICA .....	307	226	81	-	-	-	-	-	-
ESC. DE CAPACITACION PARA BACHILLERES ..	83	47	36	-	-	-	-	-	-
PLANTEL 1 SAN ILDEFONSO .....	190	145	45	-	-	-	-	-	-
PLANTEL 2 LIC. VERDAD .....	310	214	96	-	-	-	-	-	-
PLANTEL 3 JUSTO SIERRA .....	169	144	25	-	-	-	-	-	-
PLANTEL 4 TACUBAYA .....	278	196	82	-	-	-	-	-	-
PLANTEL 5 COAPA .....	340	230	110	-	-	-	-	-	-
PLANTEL 6 COYOACAN .....	303	217	86	-	-	-	-	-	-
PLANTEL 7 LA VIGA .....	238	172	66	-	-	-	-	-	-
PLANTEL 8 MIXCOAC .....	125	69	56	-	-	-	-	-	-
PLANTEL 9 INSURGENTES .....	87	67	20	-	-	-	-	-	-
DIRECCION GRAL. DE ENSEÑANZA PREPARATORIA	103	70	33	2	2	-	-	-	-

## 35. PERSONAL DOCENTE POR DEPENDENCIAS Y CATEGORIAS (PERSONAS FISICAS) 1966

DEPENDENCIAS	TOTALES			PROFESORES EMERITOS			PROFESORES NUMERARIOS		
	SUMA	HOMBRES	MUJERES	S	H	M	S	H	M
INVESTIGACION .....	11	10	1	-	-	-	-	-	-
INSTITUTO DE DERECHO COMPRADO .....	1	1	-	-	-	-	-	-	-
INSTITUTO DE INVESTIGACIONES SOCIALES ..	1	1	-	-	-	-	-	-	-
INSTITUTO DE QUIMICA .....	8	7	1	-	-	-	-	-	-
INSTITUTO DE BIOLOGIA (JARDIN BOTANICO)	1	1	-	-	-	-	-	-	-
OTRAS DEPENDENCIAS .....	356	248	108	-	-	-	-	-	-
DIRECCION GENERAL DE CURSOS TEMPORALES..	122	64	58	-	-	-	-	-	-
DIRECCION GENERAL DE DIFUSION CULTURAL..	7	4	3	-	-	-	-	-	-
DIRECCION GENERAL DE EDUCACION FISICA...	140	115	25	-	-	-	-	-	-
DIRECCION GENERAL DE UNIVERSIDADES Y									
ESCUELAS INCORPORADAS .....	86	65	21	-	-	-	-	-	-
GUARDERIA INFANTIL .....	1	-	1	-	-	-	-	-	-

DEPENDENCIAS	PROFESORES DE CARRERA DE TIEMPO COMPLETO								
	TITULAR			ADJUNTO			AUXILIAR		
	S	H	M	S	H	M	S	H	M
U.N.A.M. ....	124	91	33	9	8	1	3	3	-
FACULTADES Y ESCUELAS PROFESIONALES .....	86	71	15	9	8	1	3	3	-
ESCUELA NACIONAL PREPARATORIA .....	38	20	18	-	-	-	-	-	-
ESC. NAL. DE ARQUITECTURA .....	-	-	-	-	-	-	-	-	-
ESC. NAL. DE ARTES PLASTICAS .....	-	-	-	-	-	-	-	-	-
FAC. DE CIENCIAS .....	4	4	-	-	-	-	-	-	-
ESC. NAL. DE CS. POLIT. Y SOCIALES .....	7	7	-	2	2	-	-	-	-
FAC. DE COMERCIO Y ADMON. ....	-	-	-	-	-	-	-	-	-
FAC. DE DERECHO .....	5	4	1	-	-	-	-	-	-
ESC. NAL. DE ECONOMIA .....	2	2	-	-	-	-	-	-	-
ESC. NAL. DE ENF. Y OBSTETRICIA .....	-	-	-	-	-	-	-	-	-
FAC. DE FILOSOFIA Y LETRAS .....	22	14	8	3	3	-	-	-	-
FAC. DE INGENIERIA .....	7	7	-	-	-	-	-	-	-
FAC. DE MEDICINA .....	20	20	-	3	3	-	3	3	-
ESC. NAL. DE MEDICINA VET. Y ZOOT. ....	9	4	5	1	-	1	-	-	-
ESC. NAL. DE MUSICA .....	-	-	-	-	-	-	-	-	-
ESC. NAL. DE ODONTOLOGIA .....	5	4	1	-	-	-	-	-	-
FAC. DE QUIMICA .....	5	5	-	-	-	-	-	-	-
ESC. DE CAPACITACION PARA BACHILLERES .....	-	-	-	-	-	-	-	-	-
PLANTEL 1 SAN ILDEFONSO .....	-	-	-	-	-	-	-	-	-
PLANTEL 2 LIC. VERDAD .....	-	-	-	-	-	-	-	-	-
PLANTEL 3 JUSTO SIERRA .....	-	-	-	-	-	-	-	-	-
PLANTEL 4 TACUBAYA .....	-	-	-	-	-	-	-	-	-
PLANTEL 5 COAPA .....	-	-	-	-	-	-	-	-	-
PLANTEL 6 COYOACAN .....	-	-	-	-	-	-	-	-	-
PLANTEL 7 LA VIGA .....	-	-	-	-	-	-	-	-	-
PLANTEL 8 MIXCOAC .....	-	-	-	-	-	-	-	-	-
PLANTEL 9 INSURGENTES .....	-	-	-	-	-	-	-	-	-
DIRECCION DE ENSEÑANZA PREPARATORIA .....	38	20	18	-	-	-	-	-	-

DEPENDENCIAS	PROFESORES DE CARRERA DE MEDIO TIEMPO						PROFESORES ORDINARIOS DE CATEDRA		
	TITULAR			ADJUNTO			TITULAR		
	S	H	M	S	H	M	S	H	M
U.N.A.M. ....	111	105	6	24	23	1	3 378	2 796	582
FACULTADES Y ESCUELAS PROFESIONALES .....	96	95	1	24	23	1	1 868	1 705	163
ESCUELA NACIONAL PREPARATORIA .....	15	10	5	-	-	-	1 229	897	332
ESC. NAL. DE ARQUITECTURA .....	20	20	-	6	6	-	151	145	6
ESC. NAL. DE ARTES PLASTICAS .....	-	-	-	-	-	-	48	44	4
FAC. DE CIENCIAS .....	-	-	-	-	-	-	107	91	96
ESC. NAL. DE CS. POLIT. Y SOCIALES .....	1	1	-	-	-	-	57	50	7
FAC. DE COMERCIO Y ADMON. ....	-	-	-	-	-	-	185	179	6
FAC. DE DERECHO .....	16	16	-	1	1	-	131	125	6
ESC. NAL. DE ECONOMIA .....	8	8	-	-	-	-	89	84	5
ESC. NAL. DE ENF. Y OBSTETRICIA .....	-	-	-	-	-	-	48	28	20
FAC. DE FILOSOFIA Y LETRAS .....	6	5	1	4	3	1	155	115	40
FAC. DE INGENIERIA .....	27	27	-	-	-	-	243	241	2
FAC. DE MEDICINA .....	11	11	-	13	13	-	351	340	11
ESC. NAL. DE MEDICINA VET. Y ZOOT. ....	2	2	-	-	-	-	50	43	7
ESC. NAL. DE MUSICA .....	-	-	-	-	-	-	51	31	20
ESC. NAL. DE ODONTOLOGIA .....	2	2	-	-	-	-	96	91	5
FAC. DE QUIMICA .....	3	3	-	-	-	-	106	98	8
ESC. DE CAPACITACION PARA BACHILLERES .....	-	-	-	-	-	-	77	42	35
PLANTEL 1 SAN ILDEFONSO .....	-	-	-	-	-	-	131	107	24
PLANTEL 2 LIC. VERDAD .....	-	-	-	-	-	-	184	129	55
PLANTEL 3 JUSTO SIERRA .....	-	-	-	-	-	-	111	95	16
PLANTEL 4 TACUBAYA .....	-	-	-	-	-	-	143	111	32
PLANTEL 5 COAPA .....	-	-	-	-	-	-	215	137	78
PLANTEL 6 COYOACAN .....	-	-	-	-	-	-	142	109	33
PLANTEL 7 LA VIGA .....	-	-	-	-	-	-	147	109	38
PLANTEL 8 MIXCOAC .....	-	-	-	-	-	-	34	17	17
PLANTEL 9 INSURGENTES .....	-	-	-	-	-	-	16	16	-
DIRECCION GENERAL DE ENSEÑANZA PREPARATORIA ...	15	10	5	-	-	-	29	26	3



DEPENDENCIAS	PROFESORES DE CARRERA DE MEDIO TIEMPO						PROFESORES ORDINARIOS DE CATEDRA		
	TITULAR			ADJUNTO			TITULAR		
	S	H	M	S	H	M	S	H	M
INVESTIGACION .....	-	-	-	-	-	-	11	10	1
INSTITUTO DE DERECHO COMPARADO .....	-	-	-	-	-	-	1	1	-
INSTITUTO DE INVESTIGACIONES SOCIALES .	-	-	-	-	-	-	1	1	-
INSTITUTO DE QUIMICA .....	-	-	-	-	-	-	8	7	1
INSTITUTO DE BIOLOGIA( JARDIN BOTANICO)	-	-	-	-	-	-	1	1	-
OTRAS DEPENDENCIAS .....	-	-	-	-	-	-	270	183	87
DIRECCION GENERAL DE CURSOS TEMPORALES.	-	-	-	-	-	-	122	64	58
DIRECCION GENERAL DE DIFUSION CULTURAL	-	-	-	-	-	-	7	4	3
DIRECCION GENERAL DE EDUCACION FISICA .	-	-	-	-	-	-	140	115	25
DIRECCION GENERAL DE UNIVERSIDADES Y	-	-	-	-	-	-	-	-	-
ESCUELAS INCORPORADAS .....	-	-	-	-	-	-	-	-	-
GUARDERIA INFANTIL .....	-	-	-	-	-	-	1	-	1

DEPENDENCIAS	PROFESORES ORDINARIOS DE CATEDRA						INSTRUCTORES E INSPECTORES		
	ADJUNTO			AYUDANTE			S	H	M
	S	H	M	S	H	M			
U.N.A.M. ....	2 191	1 759	432	1 308	1 057	251	112	77	31
FACULTADES Y ESCUELAS PROFESIONALES .....	1 271	1 135	136	1 299	1 049	250	13	3	10
ESCUELA NACIONAL PREPARATORIA .....	920	624	296	9	8	1	13	9	4
ESC. NAL. DE ARQUITECTURA .....	226	211	15	15	1	1	-	-	-
ESC. NAL. DE ARTES PLASTICAS .....	16	13	3	3	3	-	-	-	-
FAC. DE CIENCIAS .....	40	30	10	100	65	35	-	-	-
ESC. NAL. DE CS. POLIT. Y SOCIALES .....	16	11	5	44	27	17	-	-	-
FAC. DE COMERCIO Y ADMON. ....	146	138	8	2	2	-	-	-	-
FAC. DE DERECHO .....	105	92	13	38	34	2	-	-	-
ESC. NAL. DE ECONOMIA .....	24	23	1	35	28	7	-	-	-
ESC. NAL. DE ENF. Y OBSTETRICIA .....	24	12	12	27	9	18	10	-	10
FAC. DE FILOSOFIA Y LETRAS .....	66	37	29	8	5	3	-	-	-
FAC. DE INGENIERIA .....	83	83	-	130	128	2	1	1	-
FAC. DE MEDICINA .....	372	355	17	614	548	66	2	2	-
ESC. NAL. DE MEDICINA VET. Y ZOOT. ....	29	26	3	48	35	13	-	-	-
ESC. NAL. DE MUSICA .....	29	17	12	15	10	5	-	-	-
ESC. NAL. DE ODONTOLOGIA .....	59	55	4	77	66	11	-	-	-
FAC. DE QUIMICA .....	36	32	4	157	88	69	-	-	-
ESC. DE CAPACITACION PARA BACHILLERES .....	-	-	-	6	5	1	-	-	-
PLANTEL 1 SAN ILDEFONSO .....	59	38	21	-	-	-	-	-	-
PLANTEL 2 LIC. VERDAD .....	124	84	40	-	-	-	2	1	1
PLANTEL 3 JUSTO SIERRA .....	55	47	8	-	-	-	3	2	1
PLANTEL 4 TACUBAYA .....	133	83	50	-	-	-	2	2	-
PLANTEL 5 COAPA .....	122	90	32	-	-	-	3	3	-
PLANTEL 6 COYOACAN .....	160	108	52	-	-	-	1	-	1
PLANTEL 7 LA VIGA .....	91	63	28	-	-	-	-	-	-
PLANTEL 8 MIXCOAC .....	89	51	38	-	-	-	2	1	1
PLANTEL 9 INSURGENTES .....	71	51	20	-	-	-	-	-	-
DIRECCION GENERAL DE ENSEÑANZA PREPARATORIA ..	16	9	7	3	3	-	-	-	-



DEPENDENCIAS	TOTAL	NUMERARIOS	TITULARES	ADJUNTOS	AYUDANTES
U.N.A.M. ....	58 986	302	39 343	10 004	9 337
FACULTADES Y ESCUELAS PROFESIONALES .....	34 837	302	18 192	7 006	9 337
ESCUELA NACIONAL PREPARATORIA .....	22 859	-	20 689	2 170	-
ESC. NAL. DE ARQUITECTURA .....	3 925	-	2 010	1 915	-
ESC. NAL. DE ARTES PLASTICAS .....	900	-	900	-	-
FAC. DE CIENCIAS .....	1 724	-	929	-	795
ESC. NAL. DE CS. POLIT. Y SOCIALES .....	747	-	440	6	301
FAC. DE COMERCIO Y ADMON. ....	2 009	-	2 009	-	-
FAC. DE DERECHO .....	1 460	36	736	405	283
ESC. NAL. DE ECONOMIA .....	835	-	610	125	100
ESC. NAL. DE ENF. Y OBSTETRICIA .....	634	-	262	197	175
FAC. DE FILOSOFIA Y LETRAS .....	1 188	-	712	416	60
FAC. DE INGENIERIA .....	4 276	-	3 015	261	1 000
FAC. DE MEDICINA .....	9 461	130	2 926	2 058	4 347
ESC. NAL. DE MEDICINA VET. Y ZOOT. ....	1 660	121	712	706	121
ESC. NAL. DE MUSICA .....	780	-	650	130	-
ESC. NAL. DE ODONTOLOGIA .....	2 103	-	1 037	694	372
FAC. DE QUIMICA .....	3 135	15	1 244	93	1 783
ESC. DE CAPACITACION PARA BACHILLERES .....	913	-	850	63	-
PLANTEL 1 SAN ILDEFONSO .....	1 553	-	1 473	80	-
PLANTEL 2 LIC. VERDAD .....	2 500	-	2 250	250	-
PLANTEL 3 JUSTO SIERRA .....	1 425	-	1 370	55	-
PLANTEL 4 TACUBAYA .....	2 211	-	2 131	80	-
PLANTEL 5 COAPA .....	3 762	-	3 250	512	-
PLANTEL 6 COYOACAN .....	2 584	-	2 072	512	-
PLANTEL 7 LA VIGA .....	3 174	-	2 716	458	-
PLANTEL 8 MIXCOAC .....	2 211	-	2 131	80	-
PLANTEL 9 INSURGENTES .....	2 211	-	1 131	80	-
DIRECCION GENERAL DE ENSEÑANZA PREPARATORIA .....	315	-	315	-	-
DIRECCION GENERAL DE ACTIVIDADES DEPORTIVAS .....	1 290	-	462	828	-

## 37. PERSONAL DE ADMINISTRACION (PERSONAS FISICAS) 1966

113

DEPENDENCIAS	TOTALES	PROFESIONALES			CONFIANZA			ESPECIALIZADO		
		SUMA	HOMBRES	MUJERES	S	H	M	S	H	M
U.N.A.M. ....	6 947	255	107	148	176	160	16	1 745	1 129	616
AUTORIDADES SUPERIORES .....	160	-	-	-	13	13	-	24	16	8
OFICINA DEL CONSEJO UNIVERSITARIO .....	11	-	-	-	-	-	-	-	-	-
OFICINA DEL RECTOR .....	13	-	-	-	2	2	-	-	-	-
OFICINA DEL SECRETARIO GENERAL .....	20	-	-	-	4	4	-	-	-	-
OFICINA DEL PATRONATO .....	6	-	-	-	1	1	-	-	-	-
OFICINA DEL TESORERO .....	64	-	-	-	2	2	-	-	-	-
OFICINA DEL CONTRALOR .....	6	-	-	-	1	1	-	-	-	-
OFICINA DE CONTADURIA GENERAL .....	17	-	-	-	2	2	-	12	6	6
OFICINA DEL DEPARTAMENTO DE CONTABILIDAD ..	9	-	-	-	-	-	-	1	1	-
OFICINA DE AUDITORIA INTERNA .....	14	-	-	-	1	1	-	11	9	2
INVESTIGACION HUMANISTICA .....	354	-	-	-	12	11	1	141	92	49
OFICINA DEL CONSEJO TECNICO DE HUMANIDADES	15	-	-	-	1	1	-	-	-	-
INSTITUTO DE DERECHO COMPARADO .....	17	-	-	-	2	1	1	1	1	-
INSTITUTO DE ESTUDIOS FILOSOFICOS .....	17	-	-	-	2	2	-	3	1	2
INSTITUTO DE INVESTIGACIONES ECONOMICAS ...	44	-	-	-	1	1	-	5	5	-
INSTITUTO DE INVESTIGACIONES ESTETICAS ....	16	-	-	-	1	1	-	5	3	2
INSTITUTO DE INVESTIGACIONES HISTORICAS ...	20	-	-	-	1	1	-	6	1	5
INSTITUTO DE INVESTIGACIONES SOCIALES .....	25	-	-	-	3	3	-	17	7	10
BIBLIOTECA NACIONAL .....	127	-	-	-	-	-	-	60	42	18
HEMEROTECA .....	73	-	-	-	1	1	-	44	32	12
INVESTIGACION CIENTIFICA .....	646	-	-	-	14	12	2	287	219	68
INSTITUTO DE INGENIERIA .....	91	-	-	-	-	-	-	27	27	-
CONSEJO TECNICO DE INVEST. CIENTIFICA .....	13	-	-	-	1	1	-	1	1	-
CENTRO DE CALCULO ELECTRONICO .....	44	-	-	-	1	1	-	38	26	12
INSTITUTO DE BIOLOGIA .....	47	-	-	-	2	1	1	22	18	4
INSTITUTO DE ESTUDIOS MEDICO BIOLÓGICOS ...	51	-	-	-	1	1	-	20	16	4
INSTITUTO DE FISICA .....	54	-	-	-	1	1	-	24	22	2
INSTITUTO DE GEOFISICA .....	106	-	-	-	1	1	-	65	44	21
INSTITUTO DE GEOGRAFIA .....	43	-	-	-	1	-	1	25	18	7
INSTITUTO DE GEOLOGIA .....	80	-	-	-	1	1	-	41	29	12

DEPENDENCIAS	TOTALES	PROFESIONAL			CONFIANZA			ESPECIALIZADO		
		SUMA	HOMBRES	MUJERES	S	H	M	S	H	M
INSTITUTO DE MATEMATICAS .....	11	-	-	-	1	1	-	1	-	1
OBSERVATORIO ASTRONOMICO NACIONAL .....	36	-	-	-	1	1	-	14	10	4
INSTITUTO DE QUIMICA .....	20	-	-	-	2	2	-	5	4	1
JARDIN BOTANICO (VIVEROS) .....	50	-	-	-	1	1	-	4	4	-
FACULTADES Y ESCUELAS PROFESIONALES .....	1 981	31	7	24	63	58	5	516	319	197
ESCUELA NACIONAL PREPARATORIA .....	1 664	128	56	72	36	34	2	401	234	167
ESC. NAL. DE ARQUITECTURA .....	141	1	1	-	4	4	-	15	12	3
ESC. NAL. DE ARTES PLASTICAS .....	74	-	-	-	1	1	-	17	14	3
FAC. DE CIENCIAS .....	85	-	-	-	3	3	-	18	15	3
ESC. NAL. DE CS. POLIT. Y SOCIALES .....	31	-	-	-	5	4	1	4	2	2
FAC. DE COMERCIO Y ADMON. ....	101	-	-	-	2	2	-	17	14	3
FAC. DE DERECHO .....	111	-	-	-	11	11	-	6	1	5
ESC. NAL. DE ECONOMIA .....	99	-	-	-	3	3	-	23	14	9
ESC. NAL. DE ENF. Y OBSTETRICIA .....	49	-	-	-	3	1	2	3	1	2
FAC. DE FILOSOFIA Y LETRAS .....	68	-	-	-	3	2	1	16	7	9
FAC. DE INGENIERIA .....	224	-	-	-	5	5	-	51	39	12
FAC. DE MEDICINA .....	414	22	6	16	12	11	1	95	55	40
ESC. NAL. DE MEDICINA VET. Y ZOOT. ....	186	-	-	-	2	2	-	105	88	17
ESC. NAL. DE MUSICA .....	33	-	-	-	4	4	-	7	7	-
ESC. NAL. DE ODONTOLOGIA .....	196	6	-	6	3	3	-	87	12	75
FAC. DE QUIMICA .....	169	2	-	2	2	2	-	52	38	14
ESC. DE CAPACITACION PARA BACHILLERES .....	59	-	-	-	3	2	1	6	1	5
PLANTEL 1 SAN ILDEFONSO .....	108	9	3	6	2	2	-	30	21	9
PLANTEL 2 LIC. VERDAD .....	188	16	9	7	4	4	-	46	29	17
PLANTEL 3 JUSTO SIERRA .....	94	9	2	7	2	2	-	25	18	7
PLANTEL 4 TACUBAYA .....	185	12	5	7	3	3	-	49	26	23
PLANTEL 5 COAPA .....	262	27	9	18	4	4	-	52	28	24
PLANTEL 6 COYOACAN .....	182	13	5	8	4	4	-	47	26	21
PLANTEL 7 LA VIGA .....	184	17	8	9	4	3	1	45	27	18
PLANTEL 8 MIXCOAC .....	166	11	6	5	4	4	-	42	25	17
PLANTEL 9 INSURGENTES .....	171	14	9	5	4	4	-	44	22	22
DIRECCION GENERAL DE ENSEÑANZA PREPARATORIA .	65	-	-	-	2	2	-	15	11	4
ESCUELA DE VERANO .....	17	-	-	-	1	-	1	1	1	-

DEPENDENCIAS	TOTALES	PROFESIONAL			CONFIANZA			ESPECIALIZADO		
		SUMA	HOMBRES	MUJERES	S	H	M	S	H	M
COMPLEMENTARIO DE ENSEÑANZA .....	305	26	-	26	4	4	-	9	5	4
DIRECCION GENERAL DE ACTIVIDADES DEPORTIVAS	27	-	-	-	-	-	-	1	1	-
DIRECCION GENERAL DE UNIVERSIDADES Y ESCUELAS INCORPORADAS .....	31	-	-	-	2	2	-	-	-	-
DIRECCION GENERAL DE SERVICIOS ESCOLARES ..	195	-	-	-	-	-	-	-	-	-
TRABAJO SOCIAL .....	25	20	-	20	-	-	-	-	-	-
DIRECCION GENERAL DE SERVICIOS SOCIALES ...	27	6	-	6	2	2	-	8	4	4
DIFUSION CULTURAL .....	471	-	-	-	18	14	4	186	136	50
DIRECCION GENERAL DE BIBLIOTECAS .....	99	-	-	-	-	-	-	67	32	35
DIRECCION GENERAL DE DIFUSION CULTURAL ....	224	-	-	-	16	12	4	102	93	9
DIRECCION GENERAL DE RELACIONES E INTERCAMBIO CULTURAL .....	10	-	-	-	-	-	-	1	1	-
DIRECCION GENERAL DE PUBLICACIONES .....	135	-	-	-	2	2	-	16	10	6
UNION DE UNIVERSIDADES LATINOAMERICANAS ...	3	-	-	-	-	-	-	-	-	-
SERVICIOS ADMINISTRATIVOS .....	907	70	44	26	14	14	-	171	91	80
DIRECCION GENERAL DE ADMINISTRACION .....	496	-	-	-	5	5	-	60	39	21
DIRECCION GENERAL DE ADQUISICIONES Y ALMACENES .....	25	-	-	-	-	-	-	-	-	-
DIRECCION GENERAL DE ASUNTOS JURIDICOS ....	10	-	-	-	6	6	-	-	-	-
DIRECCION GENERAL DE INFORMACION Y PRENSA .	12	-	-	-	1	1	-	5	2	3
DEPARTAMENTO DE PERSONAL .....	37	-	-	-	-	-	-	-	-	-
GUARDERIA INFANTIL .....	35	4	-	4	-	-	-	-	-	-
DIRECCION GENERAL DE SERVICIOS MEDICOS ....	171	66	44	22	1	1	-	55	23	32
DEPARTAMENTO GENERAL DE MAQUINAS .....	63	-	-	-	-	-	-	51	27	24
DEPARTAMENTO DE DISTRIBUCION DE LIBROS ....	24	-	-	-	-	-	-	-	-	-
DIRECCION GRAL. DEL PATRIMONIO UNIVERSITARIO	9	-	-	-	1	1	-	-	-	-
DEPARTAMENTO DE ALMACENES E INVENTARIOS ...	25	-	-	-	-	-	-	-	-	-
CONSTRUCCION DE OBRAS .....	442	-	-	-	1	1	-	16	16	-
DIRECCION GENERAL DE CONSERVACION .....	442	-	-	-	1	1	-	16	16	-

DEPENDENCIAS	ADMINISTRATIVO			AUXILIAR DE ADMINISTRACION			OBRERO		
	S	H	M	S	H	M	S	H	M
U.N.A.M. ....	1 921	855	1 066	2 198	1 954	244	652	645	7
AUTORIDADES SUPERIORES .....	118	57	61	5	5	-	-	-	-
OFICINA DEL CONSEJO UNIVERSITARIO .....	11	1	10	-	-	-	-	-	-
OFICINA DEL RECTOR .....	7	2	5	4	4	-	-	-	-
OFICINA DEL SECRETARIO GENERAL .....	16	6	10	-	-	-	-	-	-
OFICINA DEL PATRONATO .....	5	3	2	-	-	-	-	-	-
OFICINA DEL TESORERO .....	61	36	25	1	1	-	-	-	-
OFICINA DEL CONTADOR .....	5	2	3	-	-	-	-	-	-
OFICINA DE CONTADURIA GENERAL .....	3	-	3	-	-	-	-	-	-
OFICINA DEL DEPARTAMENTO DE CONTABILIDAD .....	8	6	2	-	-	-	-	-	-
OFICINA DE AUDITORIA INTERNA .....	2	1	1	-	-	-	-	-	-
INVESTIGACION HUMANISTICA .....	121	44	77	87	82	5	-	-	-
OFICINA DEL CONSEJO TECNICO DE HUMANIDADES ...	4	2	2	10	9	1	-	-	-
INSTITUTO DE DERECHO COMPARADO .....	12	3	9	2	2	-	-	-	-
INSTITUTO DE ESTUDIOS FILOSOFICOS .....	9	2	7	3	3	-	-	-	-
INSTITUTO DE INVESTIGACIONES ECONOMICAS .....	36	15	21	2	2	-	-	-	-
INSTITUTO DE INVESTIGACIONES ESTETICAS .....	6	-	6	4	4	-	-	-	-
INSTITUTO DE INVESTIGACIONES HISTORICAS .....	9	1	8	4	4	-	-	-	-
INSTITUTO DE INVESTIGACIONES SOCIALES .....	9	2	7	3	2	1	-	-	-
BIBLIOTECA NACIONAL .....	24	12	12	43	40	3	-	-	-
HEMEROTECA .....	12	7	5	16	16	-	-	-	-
INVESTIGACION CIENTIFICA .....	144	85	59	131	116	15	70	70	-
INSTITUTO DE INGENIERIA .....	37	33	4	8	8	-	19	19	-
CONSEJO TECNICO DE INVESTIGACION CIENTIFICA ..	3	1	2	8	1	7	-	-	-
CENTRO DE CALCULO ELECTRONICO .....	5	1	4	-	-	-	-	-	-
INSTITUTO DE BIOLOGIA .....	7	5	2	15	14	1	1	1	-
INSTITUTO DE ESTUDIOS MEDICO BIOLÓGICOS .....	9	3	6	21	18	3	-	-	-
INSTITUTO DE FISICA .....	12	6	6	11	11	-	6	6	-
INSTITUTO DE GEOFISICA .....	17	9	8	13	12	1	10	10	-
INSTITUTO DE GEOGRAFIA .....	11	5	6	6	6	-	-	-	-
INSTITUTO DE GEOLOGIA .....	16	5	11	20	20	-	2	2	-
INSTITUTO DE MATEMATICAS .....	7	4	3	2	2	-	-	-	-
OBSERVATORIO ASTRONÓMICO NACIONAL .....	12	7	5	8	8	-	1	1	-
INSTITUTO DE QUIMICA .....	4	3	1	8	5	3	1	1	-



DEPENDENCIAS	ADMINISTRATIVO			AUXILIAR DE ADMINISTRACION			OBRERO		
	S	H	M	S	H	M	S	H	M
JARDIN BOTANICO (VIVEROS) .....	4	3	1	11	11	-	30	30	-
FACULTADES Y ESCUELAS PROFESIONALES .....	471	194	277	834	754	80	66	66	-
ESCUELA NACIONAL PREPARATORIA .....	403	231	172	614	535	79	82	82	-
ESC. NAL. DE ARQUITECTURA .....	36	11	25	82	80	2	3	3	-
ESC. NAL. DE ARTES PLASTICAS .....	11	7	4	39	37	2	6	6	-
FAC. DE CIENCIAS .....	17	11	6	38	36	2	9	9	-
ESC. NAL. DE CS. POLIT. Y SOCIALES .....	13	5	8	9	9	-	-	-	-
FAC. DE COMERCIO Y ADMON. ....	35	19	16	45	43	2	2	2	-
FAC. DE DERECHO .....	55	21	34	39	37	2	-	-	-
ESC. NAL. DE ECONOMIA .....	48	22	26	24	22	2	1	1	-
ESC. NAL. DE ENF. Y OBSTETRICIA .....	15	1	14	28	19	9	-	-	-
FAC. DE FILOSOFIA Y LETRAS .....	22	7	15	27	24	3	-	-	-
FAC. DE INGENIERIA .....	44	21	23	103	98	5	21	21	-
FAC. DE MEDICINA .....	94	28	66	188	161	27	3	3	-
ESC. NAL. DE MEDICINA VET. Y ZOOT. ....	20	9	11	54	51	3	5	5	-
ESC. NAL. DE MUSICA .....	11	4	7	11	10	1	-	-	-
ESC. NAL. DE ODONTOLOGIA .....	24	17	7	73	62	11	3	3	-
FAC. DE QUIMICA .....	26	11	15	74	65	9	13	13	-
ESC. DE CAPACITACION PARA BACHILLERES .....	19	9	10	30	26	4	1	1	-
PLANTEL 1 SAN ILDEFONSO .....	29	20	9	36	34	2	2	2	-
PLANTEL 2 LIC. VERDAD .....	52	36	16	62	50	12	8	8	-
PLANTEL 3 JUSTO SIERRA .....	26	15	11	32	30	2	-	-	-
PLANTEL 4 TACUBAYA .....	37	22	15	73	59	14	11	11	-
PLANTEL 5 COAPA .....	66	40	26	94	87	7	19	19	-
PLANTEL 6 COYOACAN .....	39	22	17	67	55	12	12	12	-
PLANTEL 7 LA VIGA .....	36	17	19	69	59	10	13	13	-
PLANTEL 8 MIXOCAC .....	37	18	19	66	62	4	6	6	-
PLANTEL 9 INSURGENTES .....	36	20	16	64	54	10	9	9	-
DIRECCION GENERAL DE ENSEÑANZA PREPARATORIA .....	26	12	14	21	19	2	1	1	-
ESCUELA DE VERANO .....	11	4	7	4	2	2	-	-	-

DEPENDENCIAS	ADMINISTRATIVO			AUXILIAR DE ADMINISTRACION			OBRERO		
	S	H	M	S	H	M	S	H	M
COMPLEMENTARIO DE ENSEÑANZA .....	250	17	233	16	9	7	-	-	-
DIRECCION DE EDUCACION FISICA .....	22	5	17	4	4	-	-	-	-
DIRECCION GENERAL DE UNIVERSIDADES Y ESCUELAS INCORPORADAS .....	29	-	29	-	-	-	-	-	-
DIRECCION GENERAL DE SERVICIOS ESCOLARES .....	194	12	182	1	1	-	-	-	-
TRABAJO SOCIAL .....	5	-	5	-	-	-	-	-	-
DIRECCION GENERAL DE SERVICIOS SOCIALES .....	-	-	-	11	4	7	-	-	-
DIFUSION CULTURAL .....	125	71	54	43	41	2	99	92	7
DIRECCION GENERAL DE BIBLIOTECAS .....	29	18	11	3	2	1	-	-	-
DIRECCION GENERAL DE DIFUSION CULTURAL .....	73	40	33	30	29	1	3	3	-
DIRECCION GENERAL DE RELACIONES E INTERCAMBIO CULTURAL .....	9	2	7	-	-	-	-	-	-
DIRECCION GENERAL DE PUBLICACIONES .....	12	9	3	9	9	-	96	89	7
UNION DE UNIVERSIDADES LATINO AMERICANAS .....	2	2	-	1	1	-	-	-	-
SERVICIOS ADMINISTRATIVOS .....	278	152	126	374	329	45	-	-	-
DIRECCION GENERAL DE ADMINISTRACION .....	99	55	44	332	320	12	-	-	-
DIRECCION GENERAL DE ADQUISICIONES Y ALMACENES .....	25	20	5	-	-	-	-	-	-
DIRECCION GENERAL DE ASUNTOS JURIDICOS .....	4	-	4	-	-	-	-	-	-
DIRECCION GENERAL DE INFORMACION Y PRENSA .....	6	3	3	-	-	-	-	-	-
DEPARTAMENTO DE PERSONAL .....	37	12	25	-	-	-	-	-	-
GUARDERIA INFANTIL .....	3	1	2	28	2	26	-	-	-
DIRECCION GENERAL DE SERVICIOS MEDICOS .....	35	11	24	14	7	7	-	-	-
DEPARTAMENTO CENTRAL DE MAQUINAS .....	12	10	2	-	-	-	-	-	-
DEPARTAMENTO DE DISTRIBUCION DE LIBROS .....	24	16	8	-	-	-	-	-	-
DIRECCION GRAL. DEL PATRIMONIO UNIVERSITARIO .....	8	4	4	-	-	-	-	-	-
DEPARTAMENTO DE ALMACENES E INVENTARIOS .....	25	20	5	-	-	-	-	-	-
CONSTRUCCION DE OBRAS .....	-	-	-	90	81	9	335	335	-
DIRECCION GENERAL DE CONSERVACION .....	-	-	-	90	81	9	335	335	-

FACULTADES Y ESCUELAS	C O S T O	
	1	2
U.N.A.M. ....	4 063.38	4 938.75
ESC. NAL. DE ARQUITECTURA .....	4 628.25	5 034.47
ESC. NAL. DE ARTES PLASTICAS .....	5 906.81	6 260.61
FAC. DE CIENCIAS .....	3 925.35	4 316.58
ESC. NAL. DE CS. POLIT. Y SOCIALES .....	3 815.80	4 615.55
FAC. DE COMERCIO Y ADMON. ....	2 619.98	3 006.12
FAC. DE DERECHO .....	2 503.03	2 918.26
ESC. NAL. DE ECONOMIA .....	3 515.28	3 906.29
ESC. NAL. DE ENF. Y OBSTETRICIA .....	4 726.91	5 078.73
FAC. DE FILOSOFIA Y LETRAS .....	3 409.37	3 819.40
FAC. DE INGENIERIA .....	3 800.38	4 145.93
FAC. DE MEDICINA .....	4 849.30	5 258.93
ESC. NAL. DE MEDICINA VET. Y ZOOT. ....	6 671.00	7 099.22
ESC. NAL. DE MUSICA .....	5 156.35	5 629.23
ESC. NAL. DE ODONTOLOGIA .....	6 351.07	7 195.32
FAC. DE QUIMICA .....	5 428.59	5 820.30
ESC. NAL. PREPARATORIA .....	3 707.18	4 582.55

1) FUENTE: PRESUPUESTO DE EGRESOS Y POBLACION ESCOLAR

PROCEDIMIENTO DE CALCULO: SE SUMA AL PRESUPUESTO TOTAL DE LA ESCUELA LOS GASTOS QUE, PROPORCIONALMENTE AL NUMERO DE ALUMNOS, LE CORRESPONDEN DEL RESTO DEL PRESUPUESTO DE LA UNAM, SIN CONSIDERAR DENTRO DE ESTOS GASTOS, LOS PRESUPUESTOS DE INSTITUTOS DE INVESTIGACION Y LA PARTE PROPORCIONAL DE GASTOS INDIRECTOS QUE A CADA UNO DE ESTOS LES CORRESPONDE DE ACUERDO A SU PESO PRESUPUESTAL. EL TOTAL RESULTANTE SE DIVIDE ENTRE EL NUMERO DE ALUMNOS.

2) FUENTE: PRESUPUESTO DE EGRESOS Y POBLACION ESCOLAR

PROCEDIMIENTO DE CALCULO: SE SUMA AL PRESUPUESTO TOTAL DE LA ESCUELA LOS GASTOS QUE, PROPORCIONALMENTE AL NUMERO DE ALUMNOS, LE CORRESPONDEN DEL RESTO DEL PRESUPUESTO DE LA UNAM, TOMANDO EN CUENTA DENTRO DE ESTOS GASTOS, LOS PRESUPUESTOS DE INSTITUTOS DE INVESTIGACION. EL TOTAL RESULTANTE SE DIVIDE ENTRE EL NUMERO DE ALUMNOS.

MES	T O T A L E S			MENORES DE 14 AÑOS			MAYORES DE 14 AÑOS			DEPARTAMENTO TIFLOLOGICO		
	SUMA	HOMBRES	MUJERES	§	H	M	S	H	M	S	H	M
TOTAL .....	358 053	291 515	66 538	33 129	18 896	14 233	322 316	270 593	51 723	2 608	2 026	582
PRIMER SEMESTRE ...	169 847	149 644	20 203	10 385	6 195	4 190	158 130	142 392	15 738	1 332	1 057	275
SEGUNDO SEMESTRE ..	188 206	141 871	46 335	22 744	12 701	10 043	164 186	128 201	35 985	1 276	969	307
ENERO .....	11 903	10 867	1 036	323	206	117	11 383	10 491	892	197	170	27
FEBRERO .....	20 716	18 071	2 645	1 330	885	445	19 147	17 001	2 146	239	185	54
MARZO .....	33 482	30 090	3 392	2 021	1 242	779	312 242	28 660	2 582	219	188	31
ABRIL .....	29 232	25 935	3 297	1 913	1 150	763	27 128	24 641	2 487	191	144	47
MAYO .....	37 056	30 292	6 764	3 444	1 980	1 464	33 386	28 139	5 247	226	173	53
JUNIO .....	37 458	34 389	3 069	1 354	732	622	35 844	33 460	2 384	260	197	63
JULIO .....	41 105	35 308	5 797	2 395	1 322	1 073	38 472	33 807	4 665	238	179	59
AGOSTO .....	39 130	30 729	8 401	4 291	2 321	1 970	34 576	28 205	6 371	263	203	60
SEPTIEMBRE .....	42 285	30 364	11 921	6 213	3 423	2 790	35 963	26 852	9 111	109	89	20
OCTUBRE .....	37 077	25 094	11 983	8 458	4 773	3 685	28 385	20 145	8 240	234	176	58
NOVIEMBRE .....	21 414	14 749	6 665	1 103	676	427	20 053	13 880	6 173	258	193	65
DICIEMBRE .....	7 195	5 627	1 568	284	186	98	6 737	5 312	1 425	174	129	45

40. NUMERO DE LECTORES REGISTRADOS EN LA 121  
 HEMEROTECA NACIONAL - 1966

M E S	NUMERO
TOTAL .....	93 922
ENERO .....	5 243
FEBRERO .....	5 997
MARZO .....	8 010
ABRIL .....	6 952
MAYO .....	8 031
JUNIO .....	10 188
JULIO .....	10 087
AGOSTO .....	10 555
SEPTIEMBRE .....	9 765
OCTUBRE .....	8 655
NOVIEMBRE .....	7 054
DICIEMBRE .....	3 385

FUENTE: INFORMES MENSUALES PROPORCIONADOS POR LA HEMEROTECA NACIONAL

BIBLIOTECAS	EXISTENCIA
TOTAL .....	507 680
FACULTADES Y ESCUELAS PROFESIONALES .....	238 217
ESCUELA NACIONAL PREPARATORIA .....	73 517
INSTITUTOS .....	70 607
OTRAS DEPENDENCIAS .....	125 339
ESC. NAL. DE ARQUITECTURA .....	7 413
ESC. NAL. DE ARTES PLASTICAS .....	10 794
FAC. DE CIENCIAS .....	5 289
ESC. NAL. DE CS. POLIT. Y SOCIALES .....	13 814
FAC. DE COMERCIO Y ADMINISTRACION .....	8 446
FAC. DE DERECHO .....	40 566
ESC. NAL. DE ECONOMIA .....	29 362
ESC. NAL. DE ENF. Y OBSTETRICIA .....	2 366
FAC. DE FILOSOFIA Y LETRAS .....	39 226
FAC. DE INGENIERIA .....	23 456
FAC. DE MEDICINA .....	30 676
ESC. NAL. DE MEDICINA VET. Y ZOOT. ....	4 554
ESC. NAL. DE MUSICA .....	2 383
ESC. NAL. DE ODONTOLOGIA .....	6 776
FAC. DE QUIMICA .....	13 096
ESC. DE CAPACITACION PARA BACHILLERES .....	4 286
PLANTEL 1 SAN ILDEFONSO .....	18 302
PLANTEL 2 LIC. VERDAD .....	8 057
PLANTEL 3 JUSTO SIERRA .....	7 898
PLANTEL 4 TACUBAYA .....	4 196
PLANTEL 5 COAPA .....	10 223
PLANTEL 6 COYOACAN .....	2 712
PLANTEL 7 LA VIGA .....	6 663
PLANTEL 8 MIXCOAC .....	4 956
PLANTEL 9 INSURGENTES .....	5 724

BIBLIOTECAS	EXISTENCIA
INSTITUTO DE BIOLOGIA .....	16 389
INSTITUTO DE DERECHO COMPRADO .....	4 927
INSTITUTO DE ESTUDIOS MEDICOS Y BIOLÓGICOS .	2 809
INSTITUTO DE FISICA .....	5 404
INSTITUTO DE GEOFISICA .....	1 758
INSTITUTO DE GEOGRAFIA .....	1 349
INSTITUTO DE GEOLOGIA .....	2 949
INSTITUTO DE INVESTIGACIONES ESTETICAS .....	3 592
INSTITUTO DE INVESTIGACIONES HISTORICAS ....	4 901
INSTITUTO DE INVESTIGACIONES SOCIALES .....	4 610
INSTITUTO DE MATEMATICAS .....	1 311
INSTITUTO DE QUIMICA .....	4 117
CENTRO DE ESTUDIOS FILOSOFICOS .....	9 806
CENTRO DE ESTUDIOS LITERARIOS .....	3 882
CENTRO ELECTRONICO DE CALCULO .....	1 590
OBSERVATORIO ASTRONOMICO NACIONAL .....	1 213
BIBLIOTECA CENTRAL .....	120 952
DEPARTAMENTO DE FARMACOLOGIA .....	724
DEPARTAMENTO DE FISIOLOGIA .....	3 291
JARDIN BOTANICO .....	372

BIBLIOTECAS	ADQUISICIONES
U.N.A.M. ....	41 066
FACULTADES Y ESCUELAS PROFESIONALES .....	20 110
ESCUELA NACIONAL PREPARATORIA .....	10 494
INSTITUTOS .....	5 949
OTRAS DEPENDENCIAS .....	4 513
ESC. NAL. DE ARQUITECTURA .....	1 095
ESC. NAL. DE ARTES PLASTICAS .....	422
FAC. DE CIENCIAS ,.....	254
ESC. NAL. DE CIENCIAS POLIT. Y SOCIALES ...	1 646
FAC. DE COMERCIO Y ADMON. ....	1 061
FAC. DE DERECHO .....	2 028
ESC. NAL. DE ECONOMIA .....	1 515
ESC. NAL. DE ENF. Y OBSTETRICIA .....	456
FAC. DE FILOSOFIA Y LETRAS .....	2 137
FAC. DE INGENIERIA .....	1 170
FAC. DE MEDICINA .....	5 733
ESC. NAL. DE MEDICINA VET. Y ZOOT. ....	475
ESC. NAL. DE MUSICA .....	648
ESC. NAL. DE ODONTOLOGIA .....	743
FAC. DE QUIMICA .....	727
ESC. DE CAPACITACION PARA BACHILLERES .....	81
PLANTEL 1 SAN ILDEFONSO .....	624
PLANTEL 2 LIC. VERDAD .....	386
PLANTEL 3 JUSTO SIERRA .....	537
PLANTEL 4 TACUBAYA .....	3 989
PLANTEL 5 COAPA .....	1 106
PLANTEL 6 COYOACAN .....	1 552
PLANTEL 7 LA VIGA .....	748
PLANTEL 8 MIXCOAC .....	142
PLANTEL 9 INSURGENTES .....	1 329
CENTRO DE ESTUDIOS FILOSOFICOS ,.....	1 300
CENTRO DE ESTUDIOS LITERARIOS .....	1 277

BIBLIOTECAS	ADQUISICIONES
CENTRO ELECTRONICO DE CALCULO .....	535
INSTITUTO DE BIOLOGIA .....	50
INSTITUTO DE DERECHO COMPARADO .....	224
INSTITUTO DE ESTUDIOS MEDICOS Y BIOLÓGICOS	120
INSTITUTO DE FISICA .....	122
INSTITUTO DE GEOFISICA .....	634
INSTITUTO DE GEOGRAFIA .....	233
INSTITUTO DE GEOLOGIA .....	106
INSTITUTO DE INVESTIGACIONES ESTETICAS ....	338
INSTITUTO DE INVESTIGACIONES HISTÓRICAS ...	415
INSTITUTO DE INVESTIGACIONES SOCIALES .....	385
INSTITUTO DE MATEMÁTICAS .....	146
INSTITUTO DE QUIMICA .....	33
OBSERVATORIO ASTRONÓMICO NACIONAL .....	31
BIBLIOTECA CENTRAL .....	3 971
DEPARTAMENTO DE FARMACOLOGIA .....	9
DEPARTAMENTO DE FISILOGIA .....	520
JARDIN BOTANICO .....	13

FUENTE: DATOS PROPORCIONADOS POR LA DIRECCION GENERAL DE BIBLIOTECAS.

M E S	TOTAL	OBRAS GENERALES	FILOSOFIA	RELIGION Y TEOLOGIA	SOCIOLOGIA	FILOGOIA	CIENCIAS MATEMATICAS FISICAS Y NATURALES	CIENCIAS APLICADAS	BELLAS ARTES Y DEPORTES	LITERA- TURA	HISTORIA Y GEOGRAFIA
TOTAL .....	365,672	90,372	15,983	2,801	46,754	7,599	58,983	44,360	9,590	26,280	62,950
PRIMER SEMESTRE ...	173,995	42,515	8,053	1,481	22,347	3,604	26,788	21,222	4,049	11,435	32,501
SEGUNDO SEMESTRE ..	191,677	47,857	7,930	1,320	24,407	3,995	32,195	23,138	5,541	14,845	30,449
ENERO .....	12,462	1,999	696	111	1,592	402	3,138	1,686	405	935	1,498
FEBRERO .....	21,213	4,890	902	123	3,324	445	3,098	3,331	375	1,244	3,481
MARZO .....	34,105	8,076	1,730	410	4,627	773	5,122	4,307	789	1,907	6,364
ABRIL .....	29,676	8,339	1,396	216	3,292	511	4,113	3,269	578	2,056	5,906
MAYO .....	37,518	9,720	1,477	287	4,463	669	5,311	3,903	786	2,562	8,340
JUNIO .....	39,021	9,491	1,852	334	5,049	804	6,006	4,726	1,116	2,731	6,912
JULIO .....	41,848	11,067	1,798	277	5,216	778	6,496	4,465	1,296	3,150	7,305
AGOSTO .....	40,023	11,437	1,439	285	4,517	703	5,814	4,368	1,121	3,240	7,009
SEPTIEMBRE .....	42,989	12,140	1,533	287	4,697	890	6,247	4,904	1,367	3,246	7,678
OCTUBRE .....	37,527	8,288	1,627	254	4,806	833	7,101	4,890	1,067	3,166	5,495
NOVIEMBRE .....	21,820	3,627	1,151	147	3,918	623	4,709	3,397	494	1,552	2,202
DICIEMBRE .....	7,470	1,298	382	70	1,253	168	1,828	1,114	196	491	670



MES	TOTALES	DISTRITO FEDERAL						
		SUMA	ARTE Y LITERATURA	CIENCIAS FISICO MATEMATICAS	CIENCIAS SOCIALES	IDIOMAS	MATEMATICAS	ECONOMICO ADMINISTRATIVAS
TOTAL .....	74 696	47 574	19 971	2 324	18 808	1 852	876	3 743
ENERO .....	12 391	4 408	1 768	299	1 079	581	159	522
FEBRERO .....	10 257	7 541	2 034	388	3 161	197	280	1 026
MARZO .....	6 567	3 697	1 289	152	1 521	122	70	543
ABRIL .....	4 885	2 143	1 163	111	608	23	41	197
MAYO .....	-	-	-	-	-	-	-	-
JUNIO .....	8 046	3 932	1 638	187	1 629	91	24	353
JULIO .....	4 988	3 036	1 369	115	1 201	29	12	310
AGOSTO .....	5 892	4 310	2 072	277	1 449	295	88	179
SEPTIEMBRE .....	4 935	4 255	1 703	182	1 942	182	79	167
OCTUBRE .....	4 893	4 470	2 336	131	1 673	108	21	201
NOVIEMBRE .....	5 618	4 956	2 475	152	2 035	78	57	159
DICIEMBRE .....	6 224	4 826	2 124	380	2 035	146	45	76

## 44. VENTAS DE LA LIBRERIA UNIVERSITARIA SEGUN SU DESTINO Y CLASE DE LIBRO 1966

MESES	P R O V I N C I A						
	SUMA	ARTE Y LITERATURA	CIENCIAS FISICO MATEMATICAS	CIENCIAS SOCIALES	IDIOMAS	MATEMATICAS	ECONOMICO ADMINISTRATIVAS
TOTAL .	12 503	5 166	940	5 028	429	94	846
ENERO .....	6 491	2 923	420	2 781	142	36	189
FEBRERO .....	582	111	55	138	93	30	155
MARZO .....	1 370	447	134	577	89	2	121
ABRIL .....	668	187	65	367	10	1	38
MAYO .....	-	-	-	-	-	-	-
JUNIO .....	481	199	44	165	54	2	17
JULIO .....	803	249	83	371	10	1	89
AGOSTO .....	655	243	38	247	4	9	114
SEPTIEMBRE .....	472	256	30	106	14	3	63
OCTUBRE .....	232	162	7	50	1	10	2
NOVIEMBRE .....	108	43	1	29	2	-	33
DICIEMBRE .....	641	346	63	197	10	-	25

MES	EXTRANJERO						
	SUMA	ARTE Y LITERATURA	CIENCIAS FISICO MATEMATICAS	CIENCIAS SOCIALES	IDIOMAS	MATEMATICAS	ECONOMICO ADMINISTRATIVAS
TOTAL .	14 619	6 384	1 207	6 633	91	136	168
ENERO .....	1 492	556	173	745	-	12	6
FEBRERO .....	2 134	1 486	139	443	20	25	21
MARZO .....	1 500	460	206	732	1	42	59
ABRIL .....	2 074	1 168	186	685	3	9	23
MAYO .....	-	-	-	-	-	-	-
JUNIO .....	3 633	726	302	2 070	60	30	45
JULIO .....	1 149	826	16	295	5	-	7
AGOSTO .....	927	322	123	478	-	-	4
SEPTIEMBRE .....	208	153	4	48	-	3	-
OCTUBRE .....	191	119	13	57	2	-	-
NOVIEMBRE .....	554	363	24	153	-	14	-
DICIEMBRE .....	757	205	21	527	-	1	3

## DIFUSION CULTURAL\*

## 45. ACTIVIDADES SEMANARIAS DE RADIO UNIVERSIDAD 1966

DIA	TOTAL	PROGRAMAS INFORMATIVOS	CURSOS DE IDIOMAS	CONFERENCIAS Y COMENTARIOS DE ACTIVIDAD	PROGRAMAS DE CRITICA	PROGRAMAS LITERARIO	PROGRAMAS MUSICALES
TOTAL .....	115	49	24	21	10	11	156
LUNES .....	17	8	4	3	1	1	24
MARTES .....	20	9	4	4	2	1	21
MIERCOLES .....	17	8	4	2	1	2	22
JUEVES .....	18	8	4	3	2	1	24
VIERNES .....	19	8	4	4	2	1	24
SABADO .....	19	8	4	3	1	3	23
DOMINGO .....	5	-	-	2	1	2	18

\* DIFUSION CULTURAL COMPRENDE LOS CUADROS: ACTIVIDADES SEMANARIAS DE RADIO UNIVERSIDAD Y PELICULAS EXHIBIDAS EN LA UNAM

FUENTE: DATOS PROPORCIONADOS POR EL DEPARTAMENTO DE RADIO UNIVERSIDAD.

MESES	TOTAL DE PELICULAS	CINE CLUB DE LA UNIVERSIDAD	CINE CLUB INFANTIL DE LA UNIVERSIDAD	CINE DEBATE POPULAR
TOTAL .....	108	26	49	33
ENERO .....	2	-	1	1
FEBRERO .....	10	2	4	4
MARZO .....	12	4	4	4
ABRIL .....	-	-	-	-
MAYO .....	-	-	-	-
JUNIO .....	6	2	2	2
JULIO .....	18	3	11	4
AGOSTO .....	17	5	8	4
SEPTIEMBRE .....	13	5	4	4
OCTUBRE .....	19	5	9	5
NOVIEMBRE .....	7	-	4	3
DICIEMBRE .....	4	-	2	2

FUENTE: DATOS PROPORCIONADOS POR LA DIRECCION GENERAL DE DIFUSION CULTURAL

## 46. ATENCIONES IMPARTIDAS POR EL CENTRO DE SALUD 1966

CLASE DE SERVICIO	TOTALES				PRIMER SEMESTRE				SEGUNDO SEMESTRE			
	SUMA	ALUMNOS	OTROS CASOS	CONSULTA EN GUARDERIA INFANTIL	SUMA	ALUMNOS	OTROS CASOS	CONSULTA EN GUARDERIA INFANTIL	SUMA	ALUMNOS	OTROS CASOS	CONSULTA EN GUARDERIA INFANTIL
SOLICITUDES DE BECA ..	1	1	-	-	-	-	-	-	1	1	-	-
ENTREVISTAS .....	2 542	2 542	-	-	858	858	-	-	1 684	1 684	-	-
TEST-PSICOMETRICO .....	7 432	7 432	-	-	3 432	3 432	-	-	4 000	4 000	-	-
PRIMER INGRESO												
CAMBIOS DE CARRERA ...	297	297	-	-	214	214	-	-	83	83	-	-
CASOS ESPECIALES .....	23	23	-	-	10	10	-	-	13	13	-	-
CONSULTORIOS PERIFERICOS												
CONSULTAS .....	6 296	4 425	1 871	-	2 374	1 607	767	-	3 922	2 818	1 104	-
CURACIONES .....	10 405	7 318	3 087	-	4 469	2 999	1 470	-	5 936	4 319	1 617	-
INYECCIONES .....	7 625	3 209	4 416	-	3 610	1 465	2 136	-	4 024	1 744	2 280	-
VACUNACIONES .....	29	20	9	-	3	3	-	-	26	17	9	-
PEQUEÑA CIRUGIA .....	729	549	180	-	312	226	86	-	417	323	94	-
BRIGADAS												
EXAMENES MEDICOS .....	25 031	25 031	-	-	15 080	15 080	-	-	9 951	9 951	-	-
CONFERENCIAS .....	23	-	-	-	13	-	-	-	10	-	-	-

CLASE DE SERVICIO	TOTALES				PRIMER SEMESTRE				SEGUNDO SEMESTRE			
	SUMA	ALUMNOS	OTROS CASOS*	CONSULTA EN GUARDERIA INFANTIL	SUMA	ALUMNOS	OTROS CASOS	CONSULTA EN GUARDERIA INFANTIL	SUMA	ALUMNOS	OTROS CASOS	CONSULTA EN GUARDERIA INFANTIL
TOTAL .....	108 416	89 009	18 248	1 159	58 774	48 441	9 722	611	49 642	40 568	8 526	548
MEDICINA GENERAL .....	5 131	4 389	742	-	2 381	1 990	391	-	2 750	2 399	351	-
CARDIOLOGIA .....	461	403	58	-	190	170	20	-	271	233	38	-
CIRUJIA .....	533	527	6	-	254	250	4	-	279	277	2	-
DERMATOLOGIA .....	838	817	21	-	393	384	9	-	445	433	12	-
ENDOCRINOLOGIA .....	790	702	88	-	512	457	55	-	278	245	33	-
GASTRO ENTEROLOGIA .....	1 264	1 221	43	-	646	634	12	-	618	587	31	-
GINECOLOGIA .....	234	216	27	-	104	94	10	-	139	122	17	-
METABOLISMO BASAL .....	122	104	18	-	64	47	17	-	58	57	1	-
NEUROLOGIA .....	158	149	9	-	72	68	4	-	86	81	5	-
NEUROPSIQUIATRIA .....	465	457	8	-	192	188	4	-	273	269	4	-
ODONTOLOGIA .....	5 625	5 323	302	-	2 725	2 558	167	-	2 900	2 795	135	-
OFTALMOLOGIA .....	2 375	2 218	157	-	1 151	1 074	77	-	1 224	1 144	80	-
OTORRINOLARINGOLOGIA ...	1 307	1 254	53	-	716	687	29	-	591	576	24	-
PEDIATRIA .....	1 159	-	-	1 159	611	-	-	611	548	-	-	548
TRAUMATOLOGIA .....	884	837	47	-	464	437	27	-	420	400	20	-
UROLOGIA .....	1 110	1 095	15	-	532	527	5	-	578	568	10	-
EXAMENES MEDICOS .....	11 717	10 533	1 184	-	9 741	8 914	827	-	1 976	1 619	357	-
CURACIONES .....	3 185	2 219	966	-	1 667	1 174	493	-	1 518	1 045	473	-
INYECCIONES .....	1 769	760	1 009	-	960	349	611	-	809	411	398	-
VACUNACIONES .....	436	22	414	-	222	8	214	-	214	14	200	-
PEQUEÑA CIRUJIA .....	445	439	6	-	237	235	2	-	208	204	4	-
ANALISIS DE LABORATORIO	6 045	3 250	2 795	-	3 643	1 734	1 909	-	2 402	1 506	886	-
RADIOGRAFIAS (ESTUDIOS)	1 034	563	471	-	530	275	255	-	504	288	216	-
EXAMENES "DEPORTIVO ES- PECIAL" .....	211	96	115	-	104	58	46	-	107	38	69	-
EXAMENES "BIOTIPOLOGICOS"	251	120	131	-	105	30	75	-	146	90	56	-
PSICOPEDAGOGIA												
VOLUNTARIOS .....	396	396	-	-	172	172	-	-	234	234	-	-
IRREGULARES .....	52	52	-	-	33	33	-	-	19	19	-	-

\* SE REFIERE A LAS PERSONAS ATENDIDAS SIN SER ALUMNOS

FUENTE: DATOS PROPORCIONADOS POR LA DIRECCION GENERAL DE SERVICIOS MEDICOS

DEPENDENCIAS	TOTAL	
	K. W. H.	IMPORTE
TOTAL .....	13 117 685	3 395 771.30
CIUDAD UNIVERSITARIA (CON TODAS SUS DEPENDENCIAS) .....	9 924 000	2 247 476.10
FACULTAD DE COMERCIO Y ADMINISTRACION (LIVERPOOL No. 66) .....	16 330	5 877.65
FACULTAD DE INGENIERIA (PALACIO DE INGENIERIA TACUBA No. 5) .....	63 604	24 740.75
FACULTAD DE MEDICINA (ESC. NAL. DE ENFERMERIA Y OBST. ESC. ANTIGUA) .....	47 735	22 461.70
ESCUELA NACIONAL DE ARTES PLASTICAS (ACADEMIA No. 22) .....	110.100	45 510.00
ESCUELA NACIONAL DE MEDICINA VETERINARIA Y ZOOTECNIA (TULYEHUALCO KM. 21 ZAPOTITLAN RANCHO 4 MILPAS) .....	18 547	7 245.55
ESCUELA NACIONAL DE MUSICA. (CEDRO No. 16) .....	13 698	5 705.40
INSTITUTO DE GEOLOGIA. (TEOLOYUCAN EDO. MEX. OBSERVATORIO DEPTO. DE EXPLORACIONES CIPRES No. 176) .....	23 146	15 403.80
ESCUELA DE CAPACITACION PARA BACHILLERES (ANTIGUO EDIFICIO DE CIENCIAS QUIMICAS CRUCES No. 5) .....	102 960	31 283.00
PLANTEL NUMERO 1 (SAN ILDEFONSO No. 33 Y 43) .....	258 240	90 809.40
PLANTEL NUMERO 2 (OFIC. LIC. VERDAD) .....	97 986	38 528.05
PLANTEL NUMERO 3 (JUSTO SIERRA No. 16) .....	90 840	31 348.80
PLANTEL NUMERO 4 (CENTENARIO Y MERCED GOMEZ) .....	165 520	58 330.00
PLANTEL NUMERO 5 (COAPA CALZADA DEL HUESO SIN NUMERO) .....	338 100	158 277.60
PLANTEL NUMERO 6 (AV. INSURGENTES No. 1838 ESQ. J. ROSAS) (DURANTE LOS 4 MESES UNICAMENTE MASCARONES) .....	237 320	85 443.60
PLANTEL NUMERO 7 (CALZ. LA VIGA No. 54) .....	301 600	85 200.00
PLANTEL NUMERO 8 TACUBAYA (AV. OBSERVATORIO No. 170) .....	216 800	90 054.95
PLANTEL NUMERO 9 COYOACAN (CORINA No. 3 Y SAN PEDRO) .....	236 400	99 671.00
DIFUSION CULTURAL (INST. BIOL.; CASA DEL LAGO CHAPULTEPEC, (CASA DEL LAGO TEATRO DIFUSION CULTURAL AV. CHAPULTEPEC No. 409) .....	34 489	15 997.35
OBSERVATORIO ASTRONOMICO (ESTAC. SISNOLOGICA, JARDIN OBSERVATORIO) .....	5 798	2 935.00
SERVICIO RADIO UNIVERSIDAD. (CERCA RANCHO ARBOLILLO) .....	475 000	96 367.15
MUSEO NACIONAL (CHOPO No. 10) .....	2 090	1 081.00
BIBLIOTECA NACIONAL (URUGUAY ESQ. I. LA CATOLICA, REPUBLICA EL SALVADOR No. 70) .....	186 266	63 798.25
HEMEROTECA NACIONAL (CARMEN No. 31, SERV. EDIF. BOLIVIA 67) .....	49 638	17 588.95
OTRAS DEPENDENCIAS .....	101 778	54 636.25



## 48. PLAN DE ARBITRIOS (INGRESOS) 1966

CONCEPTOS	CANTIDAD
TOTAL .....	\$ 385 686 831.65
INGRESOS POR SERVICIOS UNIVERSITARIOS .....	27 900 000.00
SUBSIDIO DE GOBIERNO FEDERAL .....	326 568 804.27
OTROS INGRESOS .....	5 450 000.00
DEFICIT .....	25 768 027.38

FUENTE: PRESUPUESTO DE LA UNAM 1966.

## 49. PRESUPUESTO DE EGRESOS 1966

133

DEPENDENCIAS	CANTIDAD
TOTAL .....	\$ 385 686 831.65
ADMINISTRACION .....	134 501 318.00
DOCENCIA .....	123 832 469.00
INVESTIGACION .....	19 842 648.00
INVERSION DE BIENES .....	6 593 335.00
DIFUSION CULTURAL Y PUBLICACIONES .....	15 246 843.00
SERVICIOS SOCIALES Y COOPERACION A OTRAS INSTITUCIONES .....	5 869 800.00
SERVICIOS GENERALES Y CONSERVACION .....	79 800 418.65

FUENTE: PRESUPUESTO DE LA UNAM 1966.

M E S	E N T R A D A S						TELEGRAFOS	
	TOTAL	C O R R E O S						
		REGISTRADA		ORDINARIA				
		NACIONAL	EXTRANJERA	PRIMERA	SEGUNDA	TERCERA	NACIONAL	EXTRANJERO
TOTAL .....	263 106	5 990	5 501	76 884	39 798	133 582	1 189	153
PRIMER SEMESTRE .....	130 439	3 298	2 730	39 031	18 740	665 865	677	98
SEGUNDO SEMESTRE .....	132 667	2 692	2 780	37 853	21 058	67 717	512	55
ENERO .....	22 842	451	412	6 910	3 883	11 031	99	56
FEBRERO .....	19 370	523	482	6 555	2 577	9 149	76	8
MARZO .....	23 535	758	556	7 613	3 280	11 207	107	14
ABRIL .....	18 345	541	337	5 188	2 583	9 620	68	8
MAYO .....	20 942	602	473	6 735	2 738	10 294	95	5
JUNIO .....	25 405	423	470	6 030	3 679	14 564	232	7
JULIO .....	23 591	605	459	6 249	3 347	12 815	113	3
AGOSTO .....	25 609	517	516	6 552	4 251	13 685	83	5
SEPTIEMBRE .....	20 731	417	426	5 889	3 228	10 700	61	10
OCTUBRE .....	19 791	366	415	6 260	2 997	9 675	70	8
NOVIEMBRE .....	19 535	427	513	6 064	3 160	9 304	60	7
DICIEMBRE .....	23 410	360	451	6 839	4 075	11 538	125	22

M E S	S A L I D A S					
	C O R R E O S			T E L E G R A F O S		I N T E R C A M B I O
	FRANQUICIA ORDINARIA	PORTEADA AEREA Y ORDINARIA				
	EXTRANJERA	NACIONAL	EXTRANJERA	NACIONAL	EXTRANJERA	
TOTAL .....	24 097	17 165	59 044	10 344	186	62 889
PRIMER SEMESTRE .....	10 407	4 705	28 560	4 864	102	31 758
SEGUNDO SEMESTRE .....	13 688	12 460	30 484	5 480	84	31 141
ENERO .....	1 711	944	5 779	639	23	4 939
FEBRERO .....	1 993	711	5 243	508	36	7 117
MARZO .....	3 388	874	6 173	1 795	15	5 699
ABRIL .....	979	769	3 847	348	9	4 181
MAYO .....	181	456	2 087	908	8	1 477
JUNIO .....	2 157	951	5 431	666	11	8 345
JULIO .....	1 821	793	4 892	507	8	6 313
AGOSTO .....	3 779	831	5 431	781	34	5 410
SEPTIEMBRE .....	1 390	607	3 911	614	7	4 525
OCTUBRE .....	4 036	827	5 859	1 612	10	7 598
NOVIEMBRE .....	1 556	958	5 912	1 597	23	2 679
DICIEMBRE .....	1 106	8 444	4 479	369	2	4 616

M E S	S A L I D A S				
	TOTAL	C O R R E O S			
		REGISTRADA		FRANQUICIA ORDINARIA	
		NACIONAL	EXTRANJERA	DISTRITO FEDERAL	INTERIOR DE LA REPUBLICA MEX.
TOTAL .....	907 108	5 282	10 326	663 041	54 724
PRIMER SEMESTRE .....	496 619	2 514	5 045	374 997	33 665
SEGUNDO SEMESTRE .....	410 489	2 768	5 281	288 044	21 059
ENERO .....	65 407	584	1 203	47 207	2 378
FEBRERO .....	82 546	547	830	61 184	4 377
MARZO .....	137 270	422	966	112 883	5 055
ABRIL .....	89 917	214	769	73 447	5 354
MAYO .....	37 015	198	311	20 149	11 240
JUNIO .....	84 464	549	966	60 127	5 261
JULIO .....	69 679	442	1 095	49 250	4 558
AGOSTO .....	116 878	513	652	95 092	4 355
SEPTIEMBRE .....	67 252	311	522	53 052	2 313
OCTUBRE .....	88 409	490	882	62 853	4 242
NOVIEMBRE .....	29 846	636	984	11 239	4 262
DICIEMBRE .....	38 425	376	1 146	16 558	1 329

## 51. PROMEDIO OBTENIDO EN LA CARRERA POR LOS TITULADOS 1966

137

FACULTADES, ESCUELAS Y CARRERAS	TOTAL	6.0 A 6.4	6.5 A 6.9	7.0 A 7.4	7.5 A 7.9	8.0 A 8.4	8.5 A 8.9	9.0 A 9.4	9.5 A 9.9	10.0
U.N.A.M. ....	3 287	134	515	746	811	547	341	136	30	-
<b>ESC. NAL. DE ARQUITECTURA</b>										
ARQUITECTO .....	296	28	104	99	41	17	5	2	-	-
<b>ESC. NAL. DE ARTES PLASTICAS</b>										
MAESTRO EN ARTES PLASTICAS (ESCUULTOR) ...	2	-	-	-	-	1	1	-	-	-
<b>FAC. DE CIENCIAS</b> .....	87	3	6	12	18	15	16	12	5	-
ACTUARIO .....	4	-	-	1	1	1	-	1	-	-
BIOLOGO .....	38	2	4	6	11	8	3	4	-	-
FISICO .....	33	1	2	5	4	6	8	6	1	-
<b>FAC. DE CS. POLIT. Y SOCIALES</b> .....	32	-	5	2	5	10	7	2	1	-
LICENCIADO EN CIENCIAS DIPLOMATICAS .....	20	-	4	1	4	5	5	1	-	-
LICENCIADO EN CIENCIAS POLITICAS Y ADMINISTRACION PUBLICA .....	1	-	-	-	-	-	-	-	1	-
LICENCIADO EN CIENCIAS SOCIALES .....	10	-	1	1	1	4	2	1	-	-
LICENCIADO EN PERIODISMO .....	1	-	-	-	-	1	-	-	-	-
<b>FAC. DE COMERCIO Y ADMON.</b> .....	327	6	35	99	99	46	28	13	1	-
CONTADOR PUBLICO .....	296	6	35	94	86	43	20	11	1	-
LICENCIADO EN ADMINISTRACION DE EMPRESAS.	31	-	-	5	13	3	8	2	-	-
<b>FAC. DE DERECHO</b> .....	373	6	46	82	96	68	42	30	3	-
LICENCIADO EN DERECHO .....	350	6	46	80	92	63	37	26	-	-
TRABAJO SOCIAL .....	23	-	-	2	4	5	5	4	3	-

NOTA: NO INCLUYE ESTUDIOS DE POSTGRADO Y ESCUELA DE VERANO.

FACULTADES, ESCUELAS Y CARRERAS	TOTAL	6.0 A 6.4	6.5 A 6.9	7.0 A 7.4	7.5 A 7.9	8.0 A 8.4	8.5 A 8.9	9.0 A 9.4	9.5 A 9.9	10.0
<b>ESC. NAL. DE ECONOMIA</b>										
LICENCIADO EN ECONOMIA .....	116	-	4	15	31	30	26	7	3	-
<b>ESC. NAL. DE ENF. Y OBSTETRICIA</b>										
ENFERMERA .....	195	3	9	27	52	47	39	15	3	-
PARTERA .....	190	3	9	22	52	47	39	15	3	-
	5	-	-	5	-	-	-	-	-	-
<b>FAC. DE FILOSOFIA Y LETRAS</b>										
LICENCIADO EN BIBLIOTECONOMIA .....	63	-	-	1	1	20	21	12	8	-
LICENCIADO EN FILOSOFIA .....	1	-	-	-	-	-	1	-	-	-
LICENCIADO EN GEOGRAFIA .....	1	-	-	-	-	-	-	1	-	-
LICENCIADO EN GEOGRAFIA .....	3	-	-	-	-	1	1	-	1	-
LICENCIADO EN HISTORIA .....	2	-	-	-	-	1	-	-	1	-
LICENCIADO EN LETRAS (LENGUA Y LITERATURA ESPAÑOLAS) .....	7	-	-	-	-	-	2	3	2	-
LICENCIADO EN LETRAS (LENGUA Y LITERATURA MODERNAS FRANCESAS) .....	3	-	-	1	-	-	2	-	-	-
LICENCIADO EN LETRAS (LENGUA Y LITERATURA INGLESAS) .....	1	-	-	-	-	1	-	-	-	-
LICENCIADO EN PEDAGOGIA .....	4	-	-	-	-	-	-	1	3	-
LICENCIADO EN PSICOLOGIA .....	41	-	-	-	1	17	15	7	1	-
<b>FAC. DE INGENIERIA</b>										
INGENIERO CIVIL .....	361	33	117	95	64	32	12	8	-	-
INGENIERO GEOLOGO .....	185	19	67	53	28	10	5	3	-	-
INGENIERO GEOLOGO .....	14	1	2	1	7	2	1	-	-	-
INGENIERO MECANICO ELECTRICISTA .....	129	8	37	31	23	20	6	4	-	-
INGENIERO DE MINAS Y METALURGISTA .....	3	1	-	1	1	-	-	-	-	-
INGENIERO PETROLERO .....	24	3	7	9	5	-	-	-	-	-
INGENIERO TOPOGRAFO Y GEODESTA .....	6	1	4	-	-	-	-	1	-	-
<b>FAC. DE MEDICINA</b>										
MEDICO CIRUJANO .....	868	12	110	200	247	186	86	24	3	-

## 51. PROMEDIO OBTENIDO EN LA CARRERA POR LOS TITULADOS 1966

139

FACULTADES, ESCUELAS Y CARRERAS	TOTAL	6.0 A 6.4	6.5 A 6.9	7.0 A 7.4	7.5 A 7.9	8.0 A 8.4	8.5 A 8.9	9.0 A 9.4	9.5 A 9.9	10.0
ESC. NAL. DE MEDICINA VET. Y ZOOT.										
MEDICO VETERINARIO .....	156	5	12	35	55	32	16	-	1	-
ESC. NAL. DE MUSICA .....										
MAESTRO EN PIANO .....	3	-	-	-	1	-	2	-	-	-
MAESTRO EN SOLFEO Y CANTO .....	2	-	-	-	-	-	2	-	-	-
MAESTRO EN SOLFEO Y CANTO .....	1	-	-	-	1	-	-	-	-	-
ESC. NAL. DE ODONTOLOGIA										
CIRUJANO DENTISTA .....	180	1	4	25	63	51	25	9	2	-
FAC. DE QUIMICA .....										
INGENIERO QUIMICO .....	228	37	63	54	38	19	15	2	-	-
INGENIERO QUIMICO .....	115	9	38	35	17	8	7	1	-	-
QUIMICO .....	53	12	13	6	12	5	4	1	-	-
QUIMICO FARMACEUTICO BIOLOGO .....	53	15	11	11	8	4	4	-	-	-
QUIMICO METALURGISTA .....	7	1	1	2	1	2	-	-	-	-

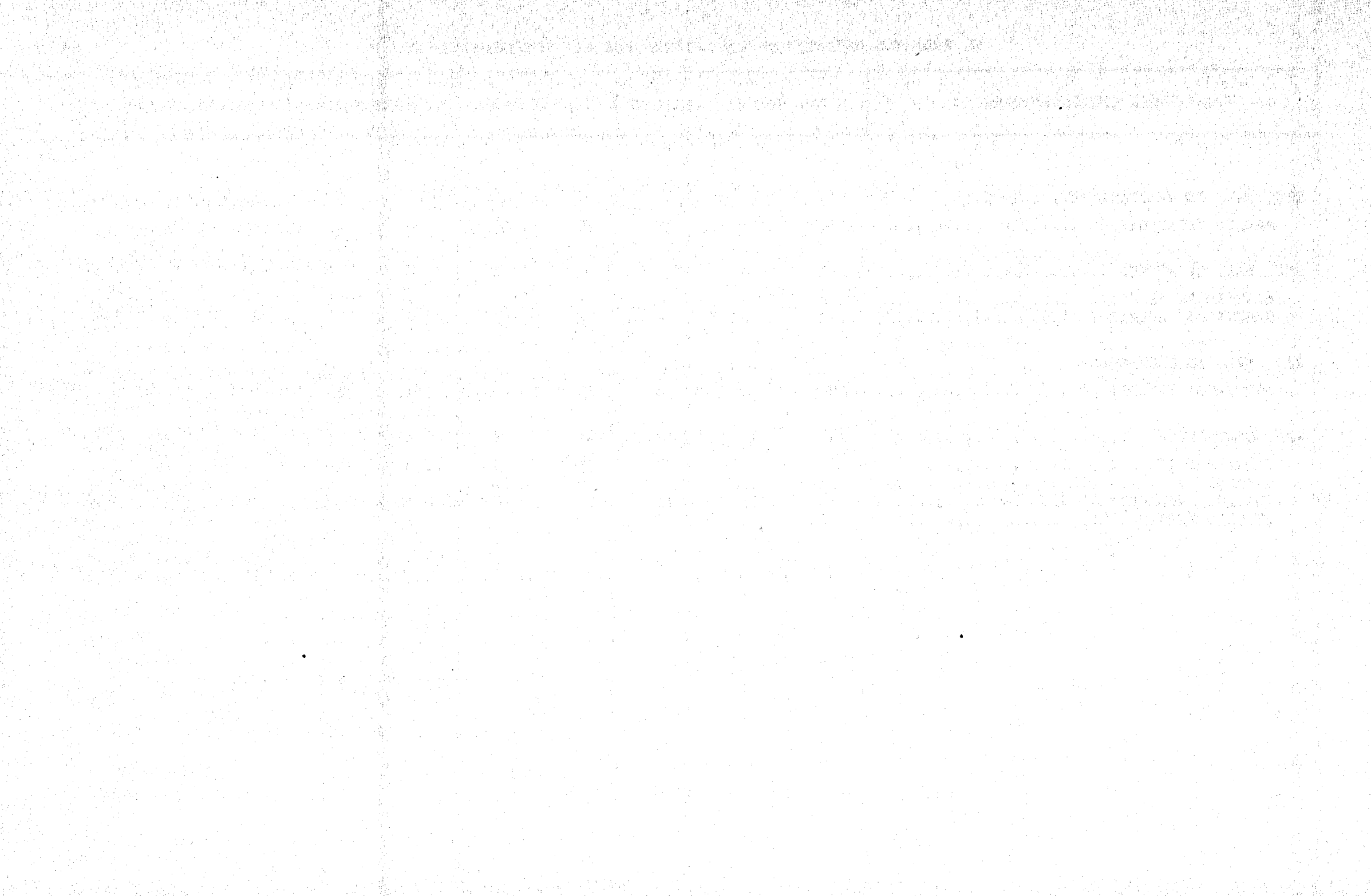



EN EL DEPARTAMENTO DE ESTADISTICA  
DE LA DIRECCION GENERAL DE ADMI-  
NISTRACION DE LA UNAM, CON LA  
SUPERVISION DEL LIC. FERNANDO  
HOLGUIN QUIÑONES, SE TERMINO LA  
IMPRESION DEL ANUARIO ESTADISTICO  
DE LA UNAM 1966, EL DIA 15 DE  
MAYO DE 1972. SE TIRARON 500  
EJEMPLARES.



