

COORDINACIÓN GENERAL DE PLANEACIÓN Y SIMPLIFICACIÓN DE LA GESTIÓN INSTITUCIONAL

ESTUDIO COMPARATIVO DEL PERFIL DE LOS ALUMNOS EGRESADOS DE LICENCIATURA DE LA UNAM

Reportes 25° al 34°

(Octubre 2011 - Septiembre 2021)





Dr. Enrique Luis Graue Wiechers
Rector

Dr. Leonardo Lomelí Vanegas
Secretario General

Mtro. Hugo Alejandro Concha Cantú
Abogado General

Dr. Luis Álvarez Icaza Longoria
Secretario Administrativo

Dra. Patricia Dolores Dávila Aranda
Secretaria de Desarrollo Institucional

Lic. Raúl Arcenio Aguilar Tamayo
Secretario de Prevención, Atención y Seguridad Universitaria

Lic. Enrique del Val Blanco
Coordinador General de Planeación y Simplificación
de la Gestión Institucional

Índice

INTRODUCCIÓN	7
ENTIDADES PARTICIPANTES	9
PARTICIPACIÓN POR CAA	11
VARIABLES ANALIZADAS	13
I. DATOS GENERALES	13
II. DATOS DE LA LICENCIATURA CURSADA	13
III. SITUACIÓN SOCIOECONÓMICA DURANTE LA LICENCIATURA	15
IV. SITUACIÓN LABORAL ACTUAL DEL EGRESADO	16
CUADROS Y GRÁFICAS - UNAM	19
SEXO	21
ESTADO CIVIL	22
HIJOS	23
DEPENDIENTES ECONÓMICOS	24
TIPO DE PRIMARIA CURSADA	25
TIPO DE SECUNDARIA CURSADA	26
TIPO DE BACHILLERATO CURSADO	27
BACHILLERATO CURSADO	28
EDAD DE INGRESO A LA LICENCIATURA	29
EDAD DE EGRESO DE LA LICENCIATURA	30
LICENCIATURA CURSADA O NO EN EL TIEMPO ESTABLECIDO	31
EXÁMENES EXTRAORDINARIOS PRESENTADOS DURANTE LA LICENCIATURA	32
PROMEDIO DE CALIFICACIONES	33
MATERIAS RECURSADAS DURANTE LA LICENCIATURA	34
CALIDAD DE LA FORMACIÓN TEÓRICA RECIBIDA	35
CALIDAD DE LA FORMACIÓN PRÁCTICA RECIBIDA	36

RELACIÓN ENTRE LA TEORÍA Y LA PRÁCTICA DURANTE LA LICENCIATURA _____	37
OPINIÓN SOBRE LA MODIFICACIÓN DEL PLAN DE ESTUDIOS _____	38
GRADO DE DOMINIO DE LAS MATERIAS POR LOS PROFESORES _____	39
PUNTUALIDAD DE LOS DOCENTES _____	40
USO DE TÉCNICAS DE ENSEÑANZA POR LOS PROFESORES _____	41
DEMANDA DE PROFESIONALES EN SU LICENCIATURA _____	42
MÁXIMO NIVEL DE ESTUDIOS DE LA MADRE _____	43
MÁXIMO NIVEL DE ESTUDIOS DEL PADRE _____	44
PRINCIPAL OCUPACIÓN DE LA MADRE _____	45
PRINCIPAL OCUPACIÓN DEL PADRE _____	46
PRINCIPAL SOSTÉN ECONÓMICO DURANTE LA LICENCIATURA _____	47
CONDICIÓN LABORAL ACTUAL DEL EGRESADO _____	48
RELACIÓN ENTRE SU TRABAJO Y SUS ESTUDIOS DE LICENCIATURA _____	49
SECTOR LABORAL EN QUE TRABAJA _____	50
SECTOR ECONÓMICO DE LA EMPRESA EN QUE TRABAJA _____	51
HORAS DE TRABAJO A LA SEMANA _____	52
AÑOS DE ANTIGÜEDAD EN EL TRABAJO ACTUAL _____	53
PRINCIPAL OCUPACIÓN EN SU TRABAJO _____	54
INGRESOS MENSUALES _____	55
TIPO DE PROFESIONALES CON QUIENES TRABAJA _____	56
CUADRO A - EGRESADOS ENCUESTADOS _____	57
ANEXO: CUADROS Y GRÁFICAS POR ENTIDAD ACADÉMICA _____	63

Introducción

Este estudio, tiene como objetivo mostrar la evolución de las variables que se recaban cada año en el “Cuestionario de Egresados del Nivel Licenciatura de la UNAM” y que se presentan en la publicación “Perfil de los Alumnos Egresados del Nivel Licenciatura de la UNAM”. Se consideró la información de diez perfiles publicados entre octubre de 2011 y septiembre de 2021.

Los perfiles son elaborados con datos que proporcionan los alumnos egresados de licenciatura que solicitan revisión de estudios o certificado completo en el área de servicios escolares de su entidad académica, por lo que el número de cuestionarios recabados no coincide con el número de egresados de un ciclo escolar. Cabe señalar que algunos de los egresados que responden el cuestionario concluyeron sus estudios en años anteriores.

Cada Perfil considera los cuestionarios aplicados entre octubre de un año y septiembre del siguiente; de esta manera, el primer perfil considerado, 25° Reporte, contempla a los egresados que respondieron sus cuestionarios entre octubre de 2011 y septiembre de 2012; en tanto que el último, 34° Reporte, corresponde al periodo de octubre de 2020 a septiembre de 2021. Se ha conservado este período (octubre-septiembre), que antes coincidía con el ciclo escolar, para que los resultados sean comparables entre publicaciones.

FECHAS DE APLICACIÓN										
REPORTE	25	26	27	28	29	30	31	32	33	34
APLICACIÓN	01/10/2011 a 30/09/2012	01/10/2012 a 30/09/2013	01/10/2013 a 30/09/2014	01/10/2014 a 30/09/2015	01/10/2015 a 30/09/2016	01/10/2016 a 30/09/2017	01/10/2017 a 30/09/2018	01/10/2018 a 30/09/2019	01/10/2019 a 30/09/2020	01/10/2020 a 30/09/2021

* Más de la mitad de los cuestionarios del reporte 33 y todos los del reporte 34 se aplicaron durante la pandemia por COVID-19.

Es importante destacar que, hasta septiembre de 2009, el cuestionario se respondía de forma manual en un formulario de lectura óptica y que, a partir de octubre de ese año se comenzó a introducir paulatinamente su aplicación de manera electrónica en las entidades académicas. Es a partir del reporte 31° cuando todas las entidades académicas lo aplican en línea.

Este documento está estructurado en dos partes, el Reporte Global, con la información total de los diez reportes considerados, el cual contiene un breve análisis de la información por variable, y el Anexo, que presenta la información por entidad académica. El comparativo considera a las entidades académicas para las que se cuenta con información para todos los períodos.

Para realizar el estudio se contemplaron las variables del cuestionario que permiten la comparación a través de los años. Desde el reporte 33 se hicieron cambios para mejorar el cuestionario de egresados y es por esto que algunas variables del nuevo cuestionario no son comparables con el anterior por lo que se encuentran en el perfil de egresados pero no se representan en las siguientes tablas de este estudio:

- *Licenciatura cursada o no en el tiempo establecido*
- *Máximo nivel de estudios de la madre*
- *Máximo nivel de estudios del padre*
- *Principal ocupación de la madre*
- *Principal ocupación del padre*
- *Años de antigüedad en el trabajo actual*
- *Principal ocupación en su trabajo*
- *Ingresos mensuales (Salarios mínimos)*

En relación a este reporte, es importante destacar que en su mayor parte, el cuestionario correspondiente al reporte 33 (octubre del 2019 y septiembre del 2020) y el que corresponde al reporte 34 (octubre del 2020 y septiembre del 2021), fueron levantados durante la emergencia sanitaria por COVID19, por lo que se pueden observar cambios en las tendencias de algunas variables.

El cuestionario de egresados está dividido en cuatro secciones:

- I. *Datos Generales*
- II. *Datos de la Licenciatura Cursada*
- III. *Situación Socioeconómica durante la Licenciatura*
- IV. *Situación Laboral Actual del Alumno*

Para cada variable se presenta una tabla con la frecuencia y su porcentaje, además de una gráfica de la frecuencia.

También se incluyen en las tablas de datos globales, en los renglones de la frecuencia relativa, gráficas de la tendencia de los porcentajes para cada opción de respuesta. Para que las gráficas fueran comparables entre sí por variable, se destacan los valores máximo y mínimo observados.

Entidades participantes

Para realizar este estudio se consideraron los datos de 224,129 cuestionarios de egresados levantados durante diez períodos, la participación de las entidades académicas fue la siguiente:

FACULTADES	121,256
Facultad de Arquitectura	5,985
Facultad de Artes y Diseño	7,648
Facultad de Ciencias	6,019
Facultad de Ciencias Políticas y Sociales	8,855
Facultad de Contaduría y Administración	19,106
Facultad de Derecho	18,005
Facultad de Economía	4,824
Facultad de Filosofía y Letras	6,167
Facultad de Ingeniería	14,045
Facultad de Medicina	10,903
Facultad de Medicina Veterinaria y Zootecnia	3,949
Facultad de Música	441
Facultad de Química	6,569
Facultad de Odontología	4,569
Facultad de Psicología	4,171
ESCUELAS	8,695
Escuela Nacional de Enfermería y Obstetricia	3,721
Escuela Nacional de Trabajo Social	4,208
Escuela Nacional de Lenguas, Lingüística y Traducción*	1
Escuela Nacional de Estudios Superiores León*	518
Escuela Nacional de Estudios Superiores Morelia*	247

<i>UNIDADES MULTIDISCIPLINARIAS</i>	<i>93,675</i>
Facultad de Estudios Superiores Cuautitlán	14,147
Facultad de Estudios Superiores Acatlán	20,511
Facultad de Estudios Superiores Iztacala	21,990
Facultad de Estudios Superiores Aragón	22,724
Facultad de Estudios Superiores Zaragoza	14,303
<i>INSTITUTOS</i>	<i>503</i>
Centro de Física Aplicada y Tecnología Avanzada*	84
Centro de Nanociencias y Nanotecnología*	114
Centro Peninsular en Humanidades y Ciencias Sociales*	38
Centro de Ciencias Genómicas - Instituto de Biotecnología	174
Instituto de Energías Renovables*	88
Instituto de Investigaciones en Ecosistemas y Sustentabilidad*	5
<i>TOTAL</i>	<i>224,129</i>

* No se presentan en el anexo debido a que no hay datos para todos los reportes.

Participación por Áreas Académicas

Si consideramos la distribución del número de cuestionarios por Área Académica y por reporte, se puede observar que el porcentaje de participación de las cuatro áreas ha tenido cierta variación en estos 10 años; por ejemplo, se observan incrementos en los porcentajes de las áreas de Ciencias Biológicas y de la Salud y de las Ciencias Físico Matemáticas y de las Ingenierías, en tanto que en Ciencias Sociales y en Humanidades y Artes se presenta un decremento.

PARTICIPACIÓN POR CONSEJO ACADÉMICO DE ÁREA										
REPORTE	25	26	27	28	29	30	31	32	33	34
Ciencias Físico Matemáticas y de las Ingenierías										
FRECUENCIA	2,701	3,129	3,636	4,210	4,917	4,767	5,056	5,201	2,691	2,647
%	13.99%	14.02%	15.48%	16.68%	18.20%	18.07%	19.87%	19.90%	21.18%	16.45%
Ciencias Biológicas y de la Salud										
FRECUENCIA	6,508	7,516	7,276	8,090	9,007	8,599	8,596	8,788	4,368	6,848
%	33.70%	33.68%	30.98%	32.05%	33.33%	32.60%	33.79%	33.63%	34.39%	42.55%
Ciencias Sociales										
FRECUENCIA	8,018	8,778	10,206	10,427	10,881	11,068	9,749	9,816	4,360	5,494
%	41.52%	39.33%	43.46%	41.31%	40.27%	41.96%	38.32%	37.56%	34.32%	34.14%
Humanidades y Artes										
FRECUENCIA	2,083	2,896	2,367	2,513	2,215	1,942	2,038	2,328	1,284	1,105
%	10.79%	12.98%	10.08%	9.96%	8.20%	7.36%	8.01%	8.91%	10.11%	6.87%
TOTAL	19,310	22,319	23,485	25,240	27,020	26,376	25,439	26,133	12,703	16,094
Sin información	0	0	0	0	0	0	0	0	0	4

PARTICIPACIÓN POR CONSEJO ACADÉMICO DE ÁREA

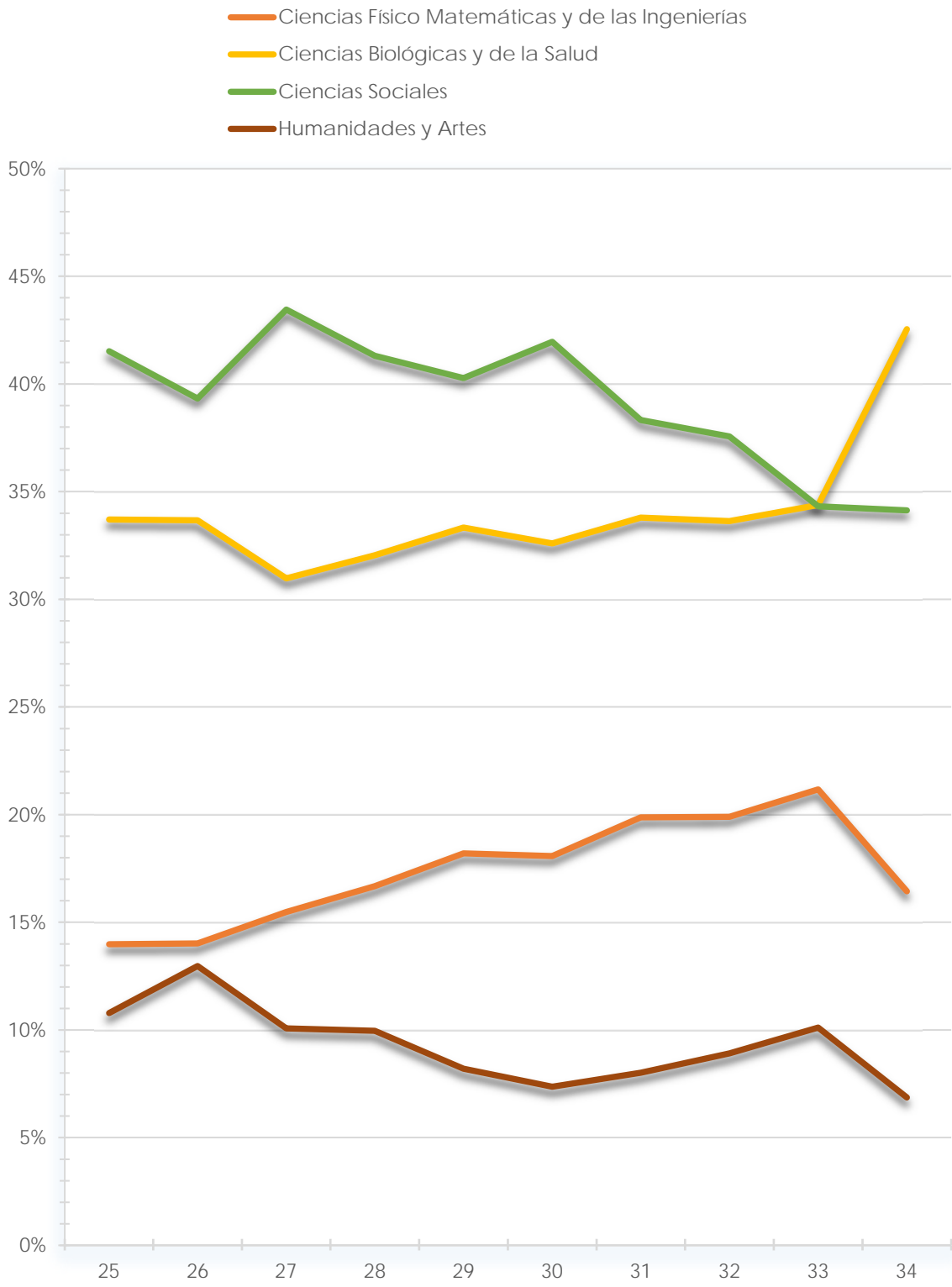

Variables analizadas

I. DATOS GENERALES

La participación de mujeres es predominante con una media de 56.7 por ciento y alcanza su mayor proporción en el último reporte analizado (Tabla 1, Gráfica 1). En cuanto al estado civil, la característica de soltero predomina con un promedio de 79.4 por ciento y es la opción que destaca en todos los reportes (Tabla 2, Gráfica 2). En lo que se refiere a la existencia de hijos (descendencia), hay una tendencia a la baja; la media para los diez años es de 18.2 por ciento (Tabla 3, Gráfica 3); en lo que toca a los dependientes económicos no se encuentran variaciones importantes pero predominan quienes no tienen dependientes con 69.5 por ciento en promedio (Tabla 4, Gráfica 4).

Respecto al tipo de escuela en la que los egresados realizaron sus estudios anteriores, predomina la *escuela pública* en los tres niveles previos a la licenciatura; sin embargo, en la primaria y secundaria esta opción ha venido disminuyendo: Para los estudios de primaria se observa un 69.8 por ciento en promedio, y para secundaria, 78 por ciento. En cuanto a la educación media superior, quienes estudiaron solo en bachilleratos públicos, tienen una media de 86.5 por ciento con una tendencia creciente durante el período (Tablas 5, 6 y 7, Gráficas 5, 6 y 7).

En lo que se refiere al tipo de bachillerato cursado, las opciones más frecuentes son el Colegio de Ciencias y Humanidades y la Escuela Nacional Preparatoria; no se observan variaciones en los últimos años para ambas escuelas, pero en promedio, cerca del 70 por ciento de los egresados provienen del bachillerato UNAM (más de una tercera parte de cada subsistema). El promedio de las opciones "otro bachillerato público" y "otro bachillerato privado" suma aproximadamente 25 por ciento (Tabla 8, Gráfica 8).

II. DATOS DE LA LICENCIATURA CURSADA

La edad de ingreso a la licenciatura ha mostrado un leve incremento porcentual en los que declaran haberlo hecho a los dieciocho años de edad, contrario a lo que ocurre con aquellos que ingresaron teniendo 21, 22 y 23 años o más; sin embargo, la respuesta más frecuente es 19 años, 38.2 por ciento en promedio (Tabla 9, Gráfica 9). Respecto a la edad de egreso de la licenciatura, las edades predominantes son 22 a 23 y 24 a 25 con promedios del 39.1 y 31.6 por ciento, respectivamente (Tabla 10, Gráfica 10).

Del total de encuestados 59.5 por ciento declara haber cursado la licenciatura en el tiempo reglamentario, aunque esta tendencia se redujo levemente hasta el reporte 32, último en el que se aplico dicho reactivo (Tabla 11, Gráfica 11); en cuanto a la cantidad de exámenes extraordinarios presentados durante la licenciatura, 41.4 por ciento respondió que ninguno y, 29.9 por ciento promedio dijo haber realizado de uno a tres, (Tabla 12, Gráfica 12). Por otra parte 56.2 por ciento de los egresados señalan haber obtenido un promedio de calificaciones entre 8.1 y 9.0 (Tabla 13, Gráfica 13); en lo que toca a las materias recursadas en la licenciatura, la opción “ninguna” es la más frecuente (41 por ciento en promedio) mostrando un aumento importante en los dos últimos reportes (Tabla 14, Gráfica 14).

Es importante destacar la opinión de los egresados sobre la calidad de la formación teórica recibida, las opciones “buena” (50.6 por ciento promedio) y “excelente” (43.7 por ciento promedio) representan casi la totalidad de las respuestas; en la primera, se revirtió la tendencia a la baja que hubo durante casi toda la década observada, mientras que en la segunda ocurrió lo contrario, pasando de ser la opción mayoritaria en el penúltimo reporte a ser nuevamente la segunda (Tabla 15, Gráfica 15).

La opinión sobre la calidad de la formación práctica recibida, se comporta de forma parecida, 50.2 por ciento promedio la consideran buena y 28.1 por ciento promedio, excelente concentrando ambas opciones la mayor parte de las respuestas. Así mismo, la tendencia a la alza de la opción “excelente” se revirtió en el penúltimo reporte considerado (Tabla 16, Gráfica 16). Por otra parte, la relación entre la teoría y la práctica durante la licenciatura se ha calificado principalmente como mediana (51.6 por ciento promedio) o como alta (40 por ciento promedio). (Tabla 17, Gráfica 17).

Respecto a la opinión sobre la modificación del plan de estudios, son relativamente pocas las opiniones a favor de que permanezca igual (15.3 por ciento promedio); de las seis posibles respuestas las dos más recurrentes son “mejorar la organización de las asignaturas” con tendencia a la baja (31.5 por ciento promedio) y “modificar los contenidos de las asignaturas” con tendencia a la alza (20 por ciento promedio) (Tabla 18, Gráfica 18).

El grado en que los profesores dominan las materias en la mayor parte de las respuestas es calificado como “bueno” o “excelente”, 50.3 y 46.1 por ciento en promedio respectivamente (Tabla 19, Gráfica 19), las opciones "regular" o "deficiente" solo promedian 3.6 por ciento en promedio entre ambas.

En cuanto a la puntualidad de los docentes, la opción “excelente” se incrementó 8.2 puntos porcentuales en los diez años manteniendo tendencia a la alza, aunque la opción predominante es “buena”, 60.7 por ciento en promedio, (Tabla 20, Gráfica 20); el uso de técnicas de enseñanza es mayoritariamente evaluado como “bueno” (59.3 por ciento en promedio y solo 54.6 por ciento en el reporte 33), la opción “regular” presentó una alza, al separar a la opción "excelente" en los reportes 33° y 34° (Tabla 21, Gráfica 21).

La última pregunta de este apartado referente a la demanda de profesionales en su licenciatura, es calificada en la mayoría de los casos como “alta” (36.1 por ciento promedio) o como “muy alta” (32.9 por ciento promedio), para ambos casos los porcentajes representaron dos terceras partes de las opiniones en el último periodo.

III. SITUACIÓN SOCIOECONÓMICA DURANTE LA LICENCIATURA

En lo que se refiere a nivel de estudios de los padres, hasta el reporte 32° existían doce posibles respuestas y 18 desde el 33°, haciendo a los dos últimos no comparables con los anteriores.

En el caso de la madre, para los primeros ocho reportes se observa que para las tres opciones que implican un menor grado de estudios (sin instrucción, primaria y carrera técnica o comercial con primaria) hubo un decremento, sobre todo en la primaria que pasó de 26.9 a 16.3 por ciento; mientras que otras de un mayor nivel educativo han mostrado incrementos, el más elevado es para licenciatura o posgrado que aumentó 7.6 puntos porcentuales, pasando de 15.1 a 22.7 por ciento; secundaria y bachillerato o vocacional se incrementaron en 7.7 puntos porcentuales entre ambos (Tabla 23, Gráfica 23).

En el caso del padre, hubo también disminución en las tres opciones de menor nivel de escolaridad; para el caso de primaria se pasó de 20.3 a 12.4 por ciento; para ellos también hubo incremento importante en el porcentaje de los que estudiaron hasta licenciatura o posgrado, pasando del 28 al 32.1 por ciento, mientras que bachillerato o vocacional se incrementó en 3 puntos porcentuales en ocho años (Tabla 24, Gráfica 24).

Respecto a la principal ocupación de la madre la respuesta más frecuente ha sido “no trabaja”, sin embargo, esta opción ha disminuido significativamente en el período al pasar de 29.9 en el 25° reporte a 24.7 por ciento en el 32°. La ocupación con mayor incremento fue empleada de base que representa el 12.8 por ciento promedio y aumentó 2.1 puntos porcentuales en ocho los años considerados (Tabla 25, Gráfica 25).

Para los padres, ser "empleado de base" (16.1 por ciento promedio); "trabajador de oficio (por su cuenta)", 13.6 por ciento; empleado de confianza (12.57 por ciento promedio); y “obrero” (11.8 por ciento promedio) son las opciones más recurrentes de entre las catorce posibles respuestas (Tabla 26, Gráfica 26).

Los alumnos egresados declararon en la mayoría de los casos que su principal sostén económico durante la licenciatura fue alguno o ambos padres (84.4 por ciento promedio); los alumnos que se mantuvieron a sí mismos representan la segunda opción con 11.3 por ciento, no se aprecian variaciones importantes (Tabla 27, Gráfica 27).

IV. SITUACIÓN LABORAL ACTUAL DEL EGRESADO

La última sección del cuestionario se refiere a la situación laboral actual del egresado. Se observa que la mayor parte de ellos contaba con trabajo (64.3 por ciento promedio) , de ellos la condición laboral más frecuente es el trabajo permanente (41.7 por ciento promedio). En lo que se refiere a los alumnos que no trabajan, 35.7 por ciento promedio; expresaron como razones principales preparar tesis (9.7 %) y seguir estudiando, (8 %) en promedio (Tabla 28, Gráfica 28).

Los que sí trabajan calificaron mayoritariamente la relación entre su trabajo y sus estudios de licenciatura como alta, 63.1 por ciento en promedio, seguida por mediana, 25.3 por ciento en promedio (Tabla 29, Gráfica 29). De quienes trabajan, 67.3 por ciento en promedio, lo hacen en el sector privado. Esta opción ha aumentado pasando de 57.3 por ciento a 68.3 por ciento ha presentado una tendencia a la alza durante el periodo (Tabla 30, Gráfica 30).

Respecto al sector económico de la empresa en que laboran, 83.3 por ciento en promedio lo hacen en el de servicios, cuya participación venía decreciendo ligeramente en los últimos años y mostró un aumento en los dos últimos reportes considerados (Tabla 31, Gráfica 31).

Entre los egresados que laboran, 65.8 por ciento lo hacen más de 32 horas a la semana, (Tabla 32, Gráfica 32); mientras que 68.6 por ciento, tienen 3 o menos años de antigüedad en el trabajo actual, esta pregunta fue aplicada solamente en los primeros ocho reportes considerados (Tabla 33, Gráfica 33). Respecto a la principal ocupación en su trabajo, en los primeros ocho reportes, 30.5 por ciento declaró ser empleado de confianza que, junto con empleado de base, 26.6 por ciento, fueron por mucho las respuestas predominantes (Tabla 34, Gráfica 34).

Respecto de los ingresos mensuales en términos de salarios mínimos, para los ocho primeros reportes considerados se preguntaba por los del egresado provenientes de su principal trabajo, en ellos el rango de dos a cuatro presenta la mayor frecuencia con 30.1 por ciento en su conjunto; 78.8 por ciento promedio de los encuestados declaró ingresos de seis salarios mínimos o menos (Tabla 35, Gráfica 35). A partir del reporte 33° se pregunta por el ingreso familiar, en estos dos últimos reportes el 36.9 por ciento en promedio declaró ingreso familiar de entre dos y cuatro salarios mínimos. Por último, en la pregunta de tipo de profesionales con quienes trabaja, se observa que la mayoría lo hace con otros profesionales en proporciones muy parecidas, con egresados de su misma licenciatura 30.1 por ciento promedio, con egresados de otras licenciaturas diferentes 32.6 por ciento en promedio, solamente un 9.5 por ciento en promedio declara que no trabaja con profesionales (Tabla 36, Gráfica 36).

En el *Anexo*, que presenta la información de los diez reportes incluidos por entidad académica se pueden observar interesantes diferencias en el comportamiento de las variables para las distintas entidades académicas.



CUADROS Y GRÁFICAS **UNAM**

GLOBAL

(Reporte 25 al 34)

SEXO

REPORTE	25	26	27	28	29	30	31	32	33	34
MASCULINO										
FRECUENCIA	7,909	9,348	10,277	11,030	11,921	11,741	11,283	11,663	5,447	6,624
%	41.64%	41.91%	43.76%	43.70%	44.12%	44.51%	44.35%	44.63%	42.86%	41.15%
FEMENINO										
FRECUENCIA	11,084	12,957	13,208	14,210	15,099	14,635	14,156	14,470	7,262	9,474
%	58.36%	58.09%	56.24%	56.30%	55.88%	55.49%	55.65%	55.37%	57.14%	58.85%
TOTAL	18,993	22,305	23,485	25,240	27,020	26,376	25,439	26,133	12,709	16,098
Sin información	317	14	0	0	0	0	0	0	0	0

Tabla 1

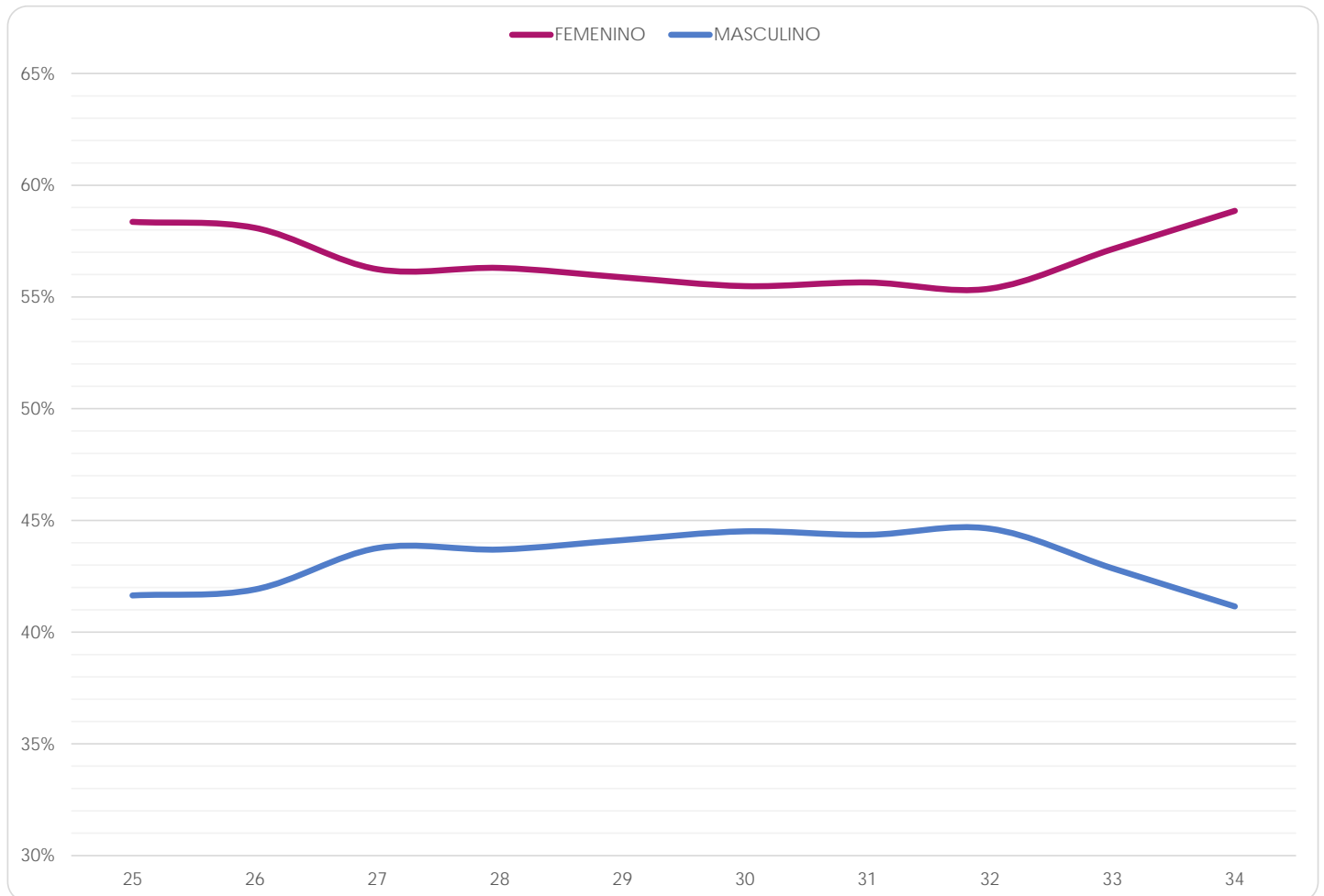

Gráfica 1

GLOBAL

(Reporte 25 al 34)

ESTADO CIVIL

REPORTE	25	26	27	28	29	30	31	32	33	34
CASADO										
FRECUENCIA	3,137	3,909	4,524	5,348	4,368	4,254	3,734	4,008	1,076	1,447
%	16.54%	17.56%	19.27%	21.20%	16.17%	16.51%	14.68%	15.34%	8.47%	9.71%
SOLTERO										
FRECUENCIA	15,021	17,382	17,807	18,727	21,407	20,395	20,602	21,037	10,696	13,274
%	79.20%	78.08%	75.85%	74.23%	79.23%	79.13%	80.99%	80.50%	84.16%	89.07%
OTRO										
FRECUENCIA	808	970	1,146	1,153	1,243	1,125	1,103	1,088	937	182
%	4.26%	4.36%	4.88%	4.57%	4.60%	4.36%	4.34%	4.16%	7.37%	1.22%
TOTAL	18,966	22,261	23,477	25,228	27,018	25,774	25,439	26,133	12,709	14,903
Sin información	344	58	8	12	2	602	0	0	0	0

Tabla 2

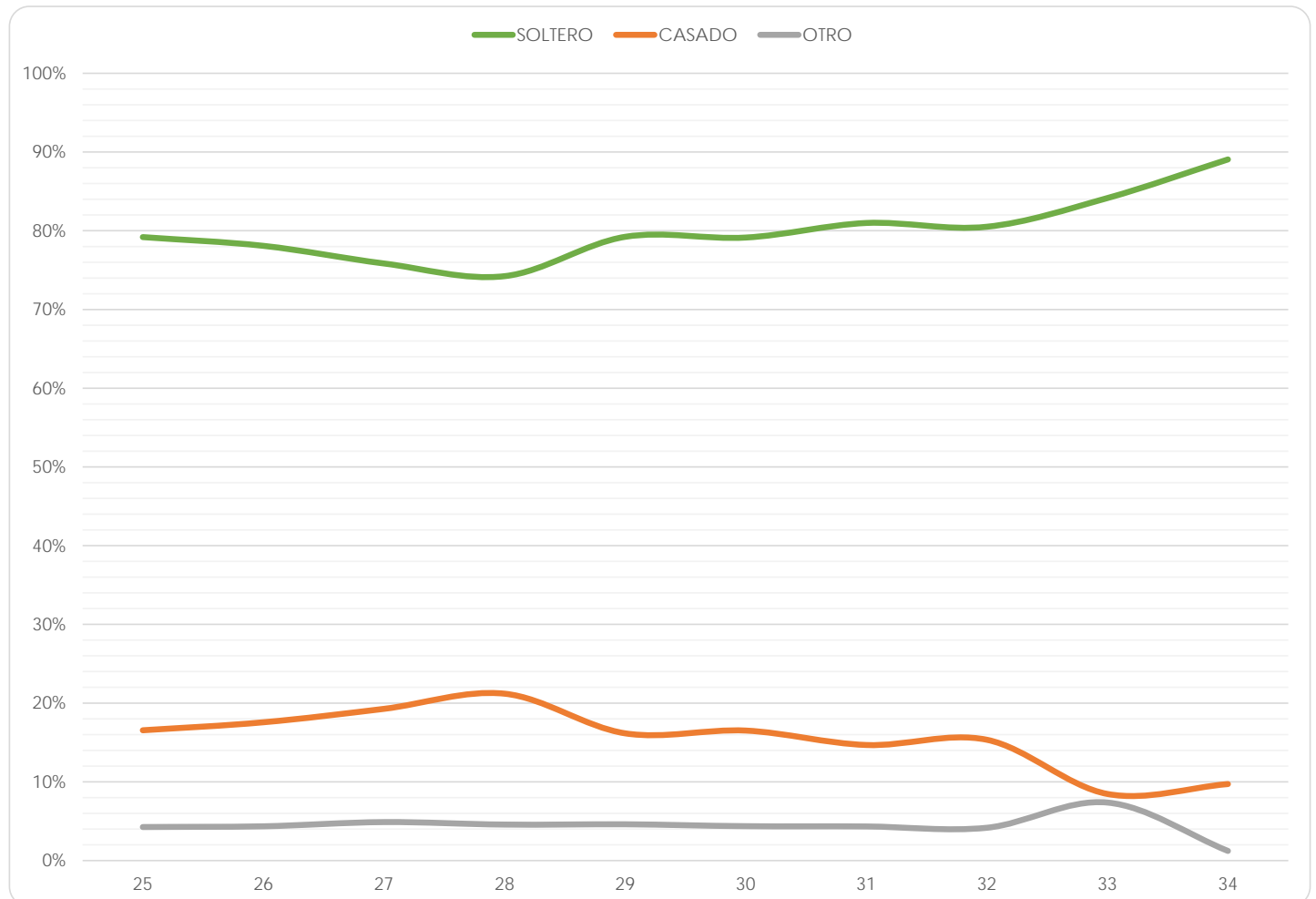

Gráfica 2

GLOBAL

(Reporte 25 al 34)

HIJOS

REPORTE	25	26	27	28	29	30	31	32	33	34
CON HIJOS										
FRECUENCIA	4,026	4,257	4,885	5,152	5,201	4,694	4,305	4,345	1,745	2,494
%	21.26%	19.13%	20.81%	20.43%	19.25%	18.21%	16.92%	16.63%	13.73%	15.49%
SIN HIJOS										
FRECUENCIA	14,907	17,991	18,585	20,071	21,811	21,078	21,133	21,788	10,964	13,604
%	78.74%	80.87%	79.19%	79.57%	80.75%	81.79%	83.08%	83.37%	86.27%	84.51%
TOTAL	18,933	22,248	23,470	25,223	27,012	25,772	25,438	26,133	12,709	16,098
Sin información	377	71	15	17	8	604	1	0	0	0

Tabla 3

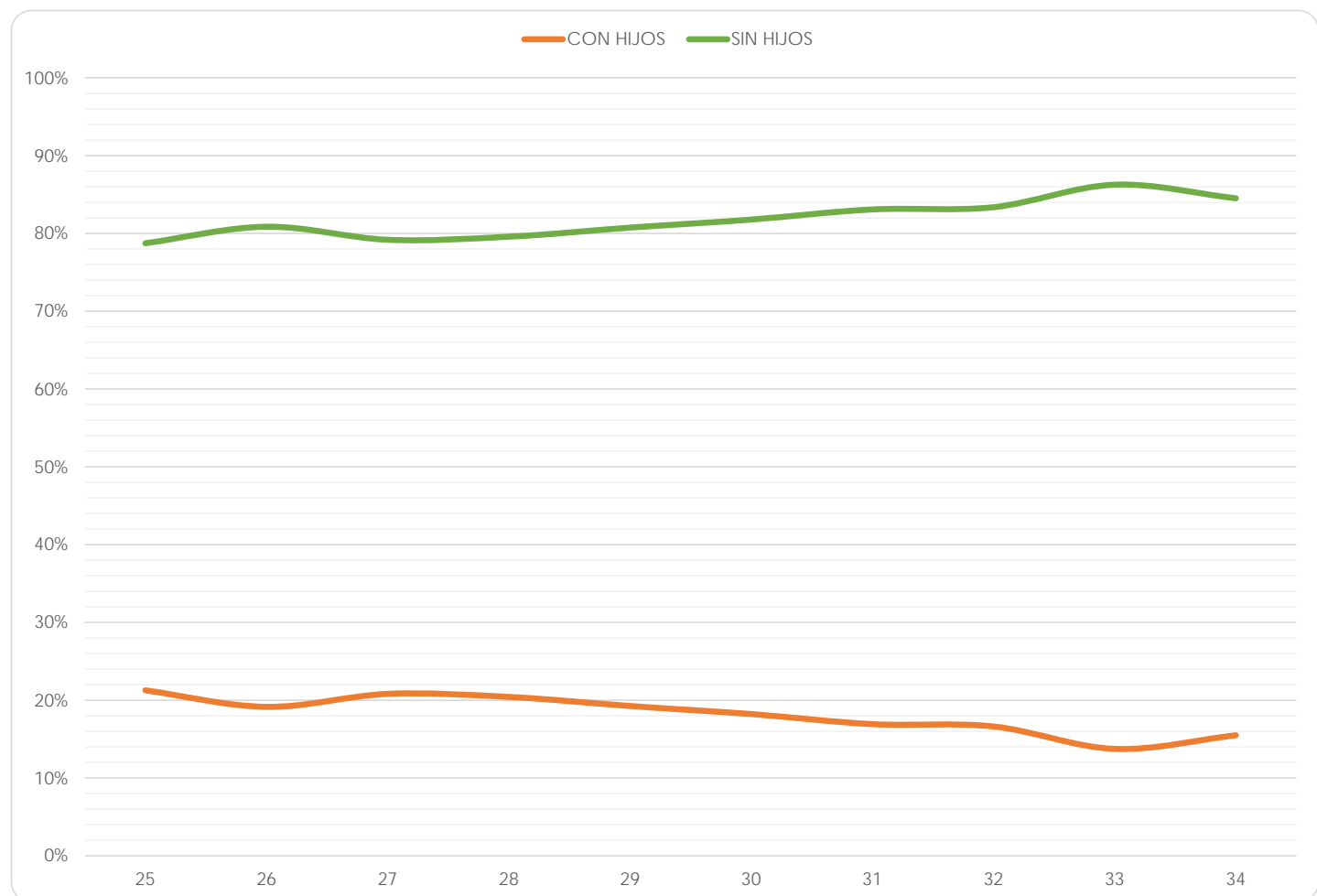

Gráfica 3

GLOBAL

(Reporte 25 al 34)

DEPENDIENTES ECONÓMICOS

REPORTE	25	26	27	28	29	30	31	32	33	34
NINGUNO										
FRECUENCIA	12,873	15,447	15,604	16,908	18,531	17,863	18,075	18,700	9,269	11,285
%	68.24%	69.43%	66.49%	67.03%	68.60%	69.31%	71.06%	71.56%	72.93%	70.10%
UNO										
FRECUENCIA	2,558	3,096	3,393	3,612	3,805	3,611	3,411	3,519	1,693	2,250
%	13.56%	13.92%	14.46%	14.32%	14.09%	14.01%	13.41%	13.47%	13.32%	13.98%
DOS O TRES										
FRECUENCIA	3,057	3,329	3,967	4,142	4,142	3,851	3,552	3,543	1,611	2,306
%	16.20%	14.96%	16.90%	16.42%	15.33%	14.94%	13.96%	13.56%	12.68%	14.32%
CUATRO O MÁS										
FRECUENCIA	377	375	504	564	534	447	400	371	136	257
%	2.00%	1.69%	2.15%	2.24%	1.98%	1.73%	1.57%	1.42%	1.07%	1.60%
TOTAL	18,865	22,247	23,468	25,226	27,012	25,772	25,438	26,133	12,709	16,098
Sin información	445	72	17	14	8	604	1	0	0	0

Tabla 4

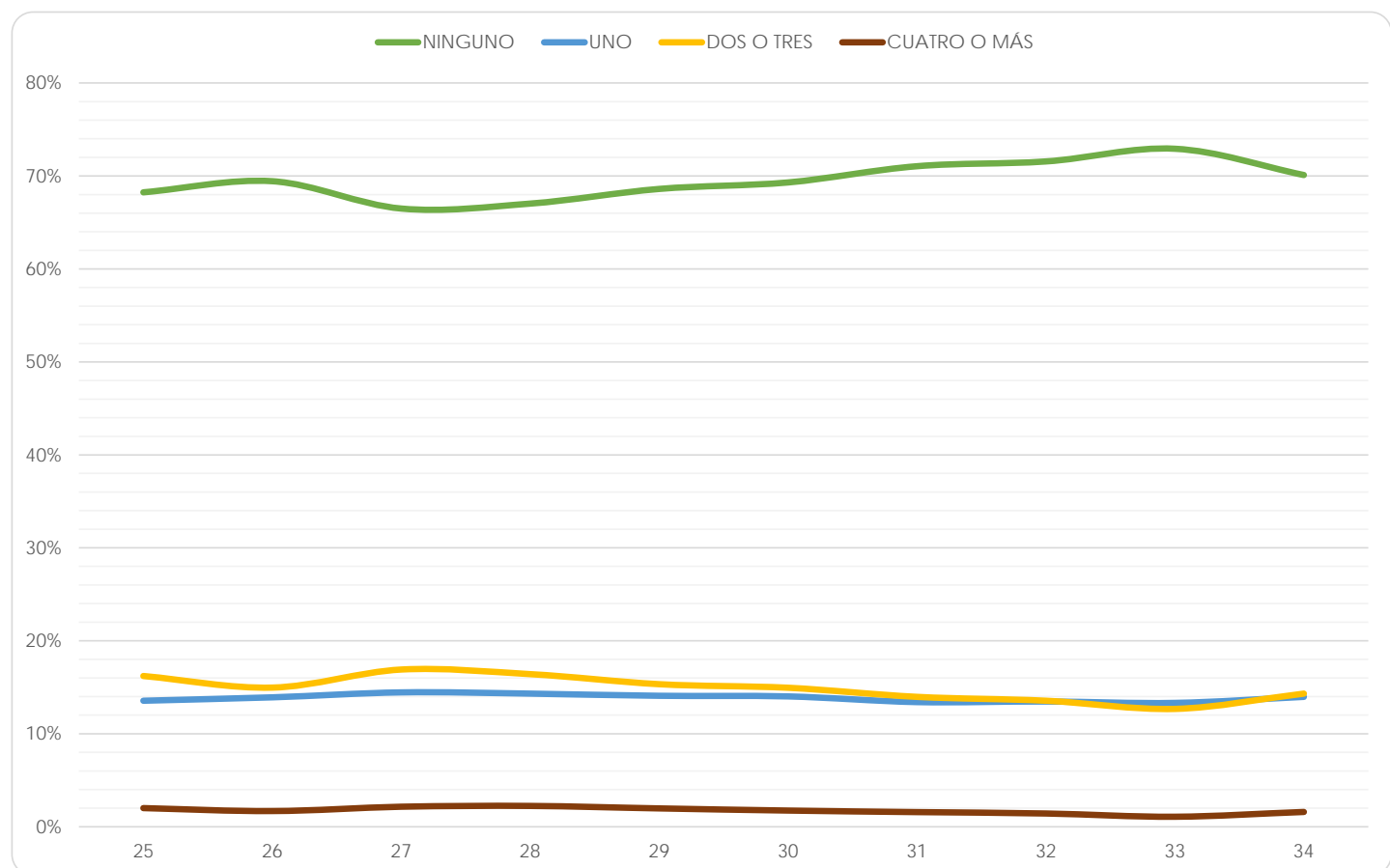

Gráfica 4

GLOBAL

(Reporte 25 al 34)

TIPO DE PRIMARIA CURSADA

REPORTE	25	26	27	28	29	30	31	32	33	34
SÓLO PÚBLICA										
FRECUENCIA	13,818	16,070	17,276	18,096	19,015	17,957	17,217	17,548	8,291	10,790
%	73.34%	72.20%	73.59%	71.74%	70.39%	69.68%	67.68%	67.15%	65.24%	67.03%
SÓLO PRIVADA										
FRECUENCIA	3,940	4,972	4,960	5,789	6,490	6,349	6,665	6,964	3,604	4,294
%	20.91%	22.34%	21.13%	22.95%	24.03%	24.64%	26.20%	26.65%	28.36%	26.67%
AMBAS										
FRECUENCIA	1,083	1,215	1,240	1,339	1,507	1,466	1,556	1,621	814	1,014
%	5.75%	5.46%	5.28%	5.31%	5.58%	5.68%	6.12%	6.20%	6.40%	6.30%
TOTAL	18,841	22,257	23,476	25,224	27,012	25,772	25,438	26,133	12,709	16,098
Sin información	469	62	9	16	8	604	1	0	0	0

Tabla 5

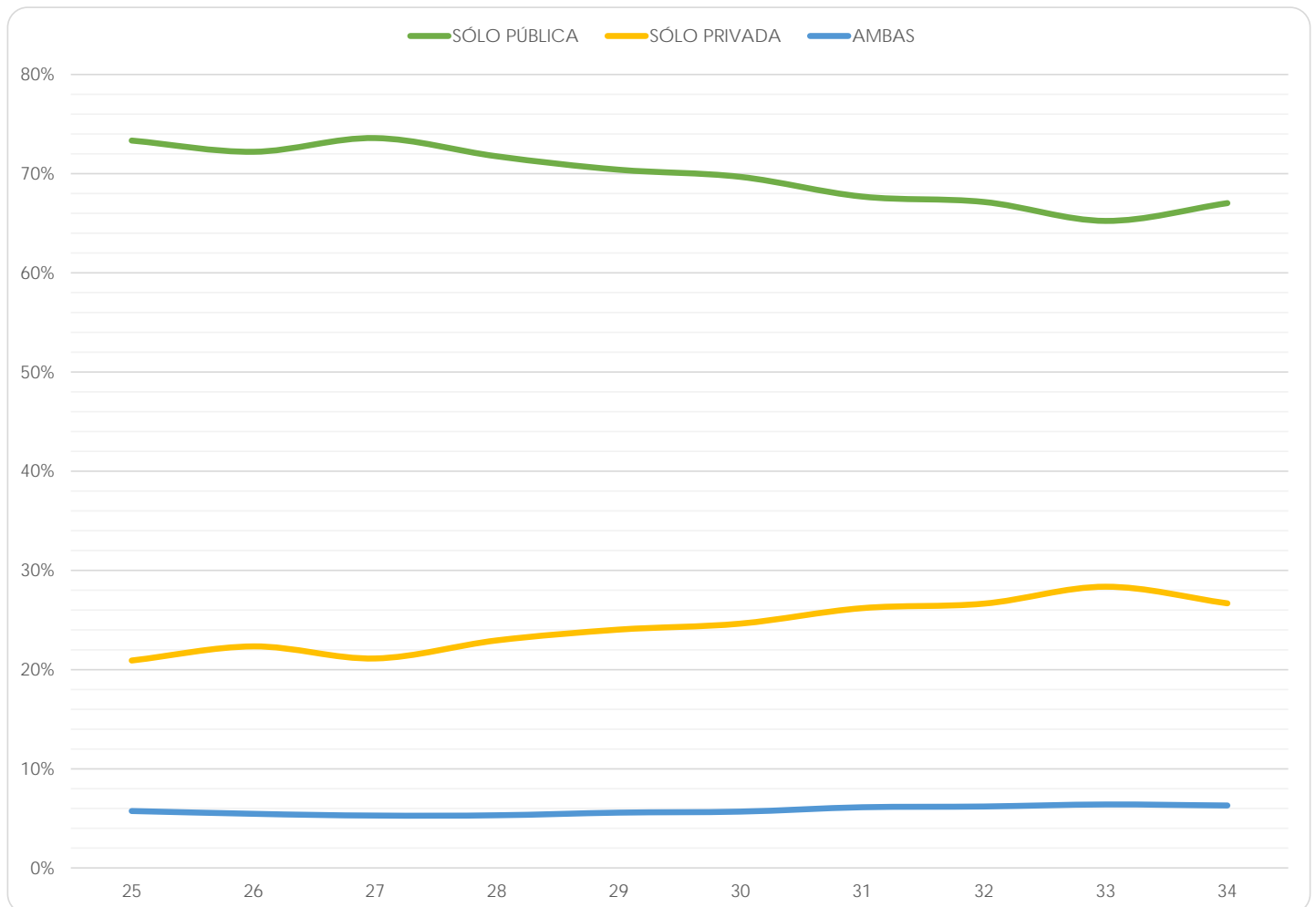

Gráfica 5

GLOBAL

(Reporte 25 al 34)

TIPO DE SECUNDARIA CURSADA

REPORTE	25	26	27	28	29	30	31	32	33	34
SÓLO PÚBLICA										
FRECUENCIA	15,334	17,499	17,554	20,040	21,259	20,275	19,658	20,200	9,627	12,535
%	81.56%	78.81%	74.82%	79.45%	78.70%	78.67%	77.28%	77.30%	75.75%	77.87%
SÓLO PRIVADA										
FRECUENCIA	3,179	4,314	5,510	4,713	5,228	4,987	5,224	5,361	2,788	3,194
%	16.91%	19.43%	23.48%	18.68%	19.35%	19.35%	20.54%	20.51%	21.94%	19.84%
AMBAS										
FRECUENCIA	289	392	399	471	525	510	556	572	294	369
%	1.54%	1.77%	1.70%	1.87%	1.94%	1.98%	2.19%	2.19%	2.31%	2.29%
TOTAL	18,802	22,205	23,463	25,224	27,012	25,772	25,438	26,133	12,709	16,098
Sin información	508	114	22	16	8	604	1	0	0	0

Tabla 6

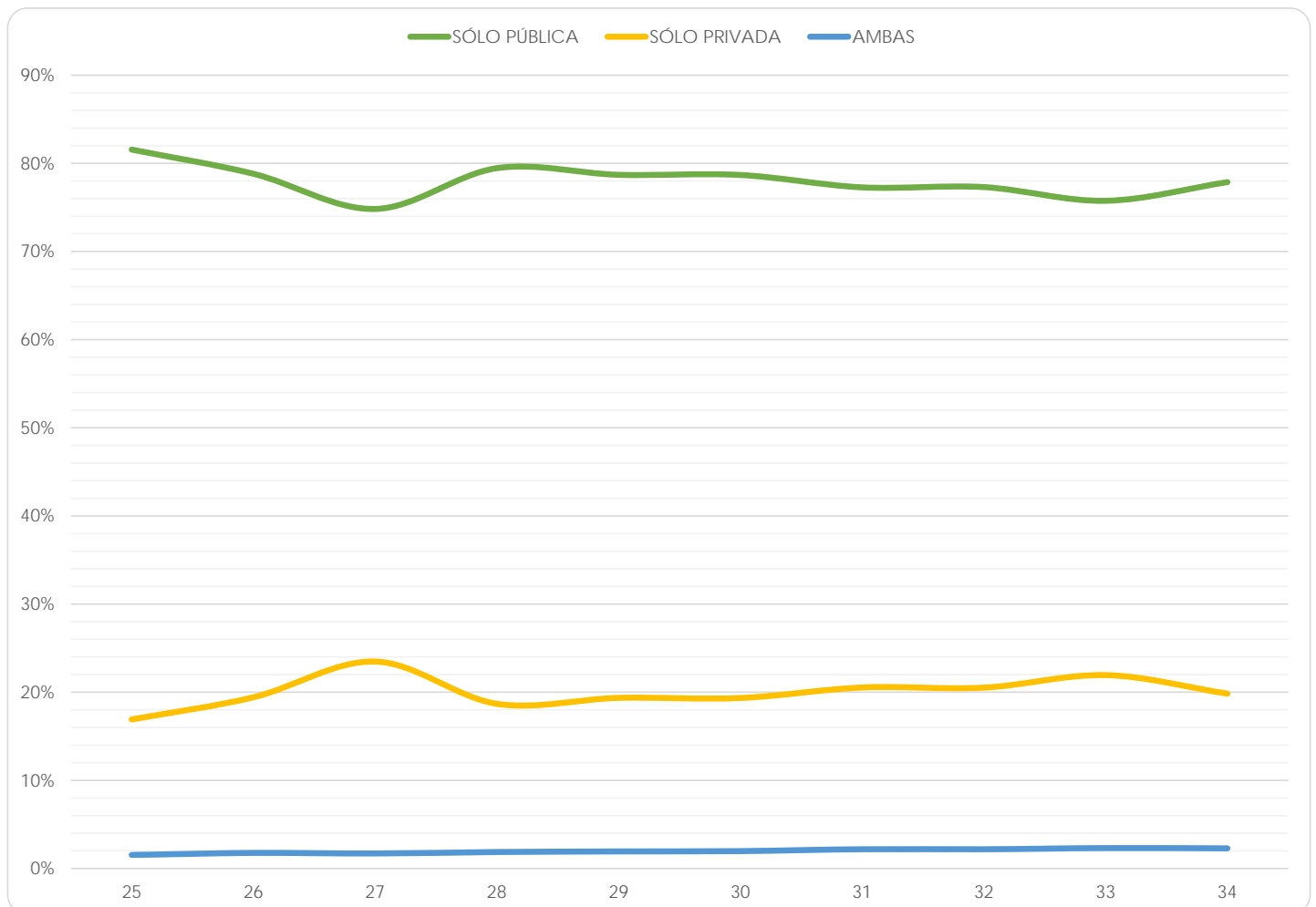

Gráfica 6

GLOBAL

(Reporte 25 al 34)

TIPO DE BACHILLERATO CURSADO

REPORTE	25	26	27	28	29	30	31	32	33	34
SÓLO PÚBLICO										
FRECUENCIA	15,842	18,652	18,945	21,798	23,491	22,598	22,497	23,132	11,191	14,450
%	84.38%	84.11%	80.75%	86.43%	86.97%	87.68%	88.44%	88.52%	88.06%	89.76%
SÓLO PRIVADO										
FRECUENCIA	2,642	2,984	2,811	3,035	3,125	2,762	2,572	2,603	1,314	1,399
%	14.07%	13.46%	11.98%	12.03%	11.57%	10.72%	10.11%	9.96%	10.34%	8.69%
AMBOS										
FRECUENCIA	290	540	1,705	388	396	412	369	398	203	249
%	1.54%	2.44%	7.27%	1.54%	1.47%	1.60%	1.45%	1.52%	1.60%	1.55%
TOTAL	18,774	22,176	23,461	25,221	27,012	25,772	25,438	26,133	12,708	16,098
Sin información	536	143	24	19	8	604	1	0	1	0

Tabla 7

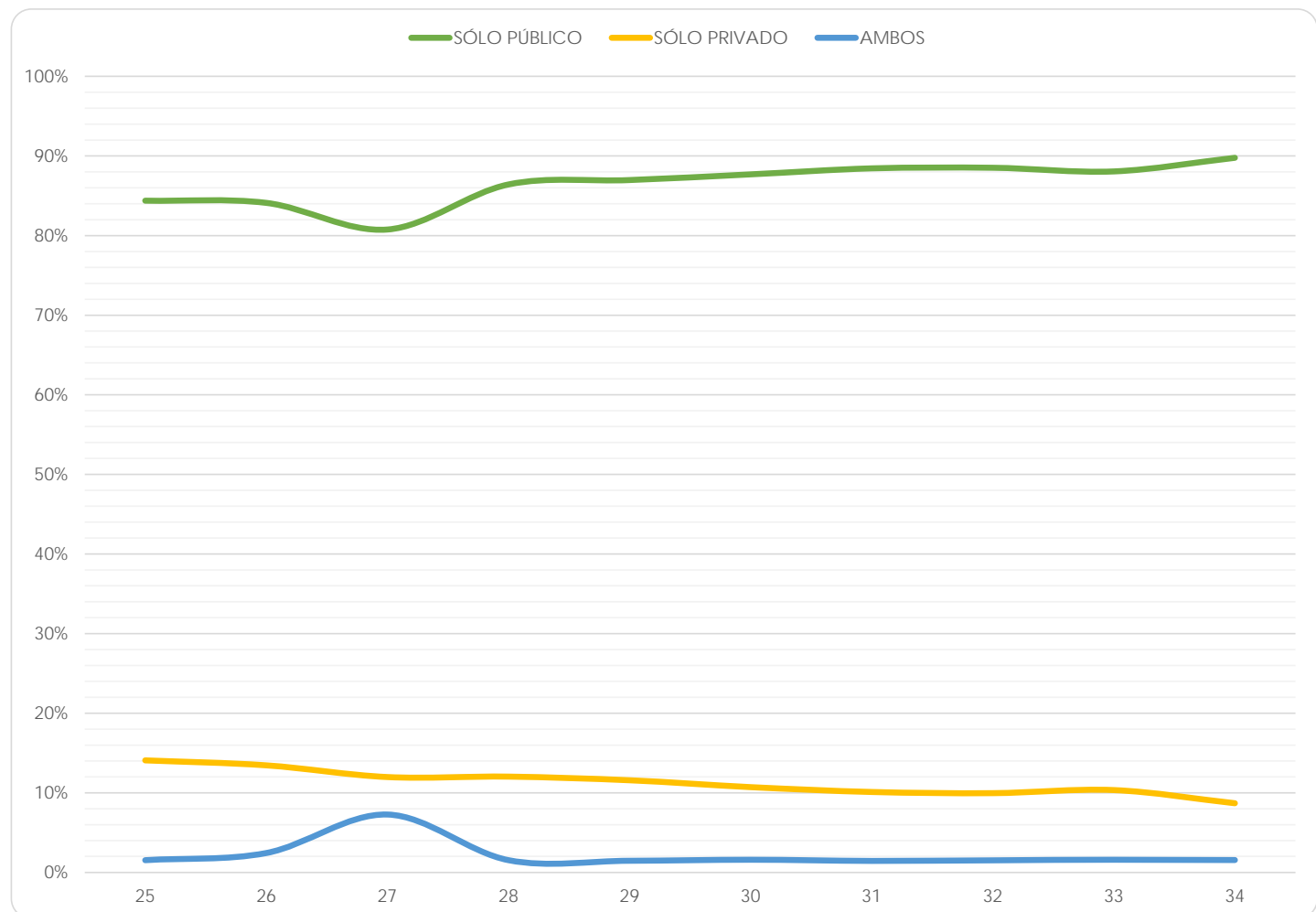

Gráfica 7

GLOBAL

(Reporte 25 al 34)

BACHILLERATO CURSADO

REPORTE	25	26	27	28	29	30	31	32	33	34
Preparatoria UNAM										
FRECUENCIA	10,353	7,892	8,001	8,561	9,460	8,967	9,211	9,085	4,464	5,682
%	54.69%	35.47%	34.08%	33.94%	35.02%	34.79%	36.21%	34.76%	35.30%	35.52%
CCH UNAM										
FRECUENCIA	4,714	7,212	7,981	8,692	9,394	9,059	8,764	9,136	4,268	5,676
%	24.90%	32.41%	34.00%	34.46%	34.78%	35.15%	34.45%	34.96%	33.75%	35.48%
Colegio de Bachilleres										
FRECUENCIA	620	1,161	1,169	1,282	1,302	1,311	1,247	1,367	676	923
%	3.28%	5.22%	4.98%	5.08%	4.82%	5.09%	4.90%	5.23%	5.35%	5.77%
Otro bachillerato público										
FRECUENCIA	1,266	2,869	3,187	3,544	3,629	3,525	3,488	3,783	1,876	2,266
%	6.69%	12.89%	13.58%	14.05%	13.43%	13.68%	13.71%	14.48%	14.83%	14.17%
Otro bachillerato privado										
FRECUENCIA	1,976	3,118	3,136	3,146	3,227	2,910	2,728	2,762	1,363	1,450
%	10.44%	14.01%	13.36%	12.47%	11.95%	11.29%	10.72%	10.57%	10.78%	9.06%
TOTAL	18,929	22,252	23,474	25,225	27,012	25,772	25,438	26,133	12,647	15,997
Sin información	381	67	11	15	8	604	1	0	62	101

Tabla 8

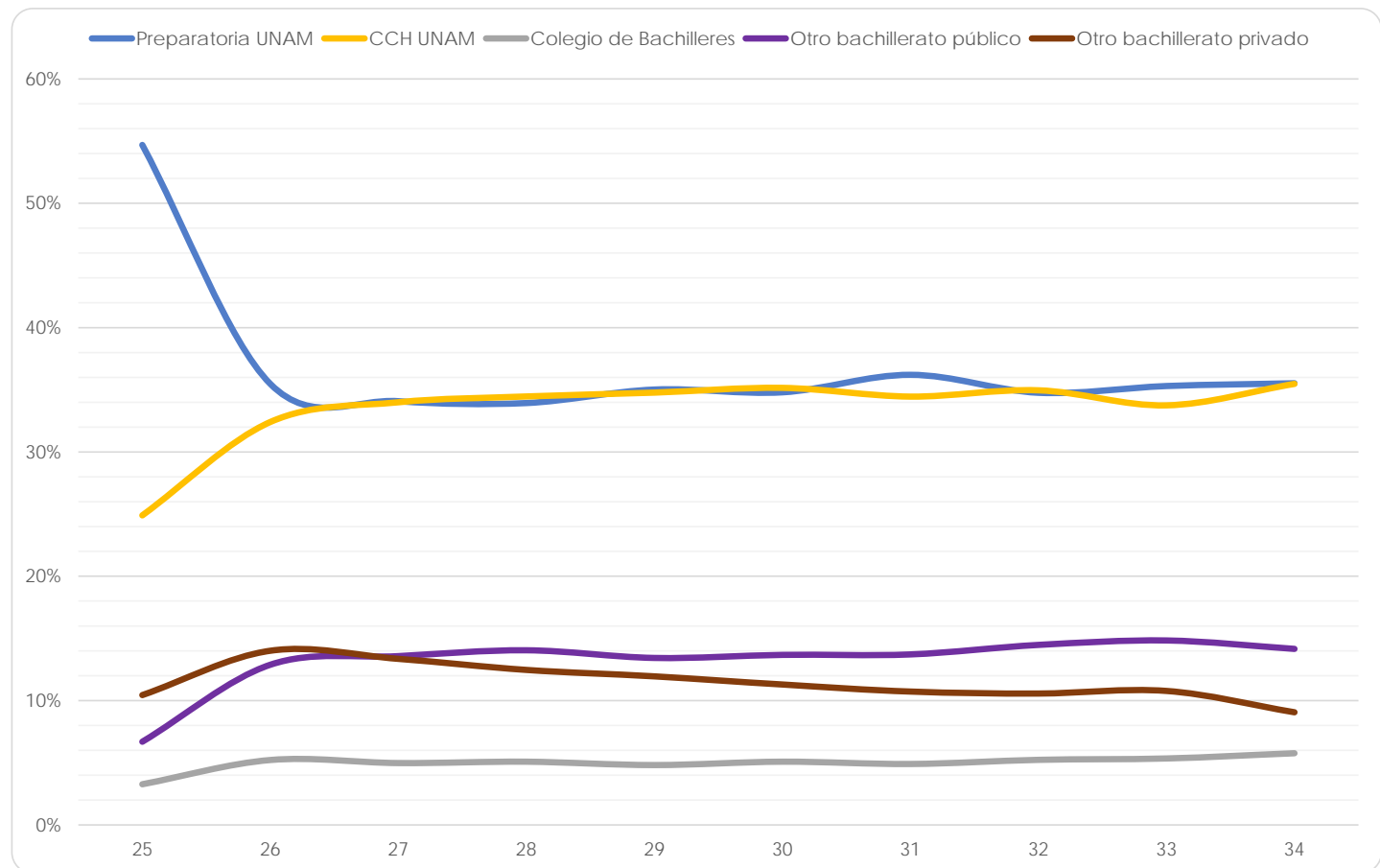

Gráfica 8

GLOBAL

(Reporte 25 al 34)

EDAD DE INGRESO A LA LICENCIATURA

REPORTE	25	26	27	28	29	30	31	32	33	34
Menos de 18										
FRECUENCIA	267	304	432	454	389	366	297	271	168	183
%	1.47%	1.40%	1.87%	1.82%	1.45%	1.43%	1.17%	1.04%	1.33%	1.14%
18										
FRECUENCIA	2,490	2,991	4,562	5,820	6,215	6,358	5,958	5,787	3,073	3,661
%	13.70%	13.73%	19.76%	23.34%	23.22%	24.83%	23.56%	22.20%	24.36%	22.81%
19										
FRECUENCIA	7,623	9,113	8,992	9,364	10,128	9,264	9,481	9,783	4,565	5,928
%	41.95%	41.82%	38.94%	37.56%	37.84%	36.17%	37.49%	37.54%	36.19%	36.94%
20										
FRECUENCIA	3,686	4,497	4,344	4,356	4,787	4,462	4,570	4,761	2,163	2,835
%	20.28%	20.64%	18.81%	17.47%	17.88%	17.42%	18.07%	18.27%	17.15%	17.67%
21										
FRECUENCIA	1,440	1,845	1,840	1,756	1,900	1,837	1,744	1,921	975	1,171
%	7.92%	8.47%	7.97%	7.04%	7.10%	7.17%	6.90%	7.37%	7.73%	7.30%
22										
FRECUENCIA	811	946	895	943	972	1,027	843	938	455	594
%	4.46%	4.34%	3.88%	3.78%	3.63%	4.01%	3.33%	3.60%	3.61%	3.70%
23 ó más										
FRECUENCIA	1,855	2,096	2,024	2,238	2,375	2,295	2,395	2,602	1,214	1,676
%	10.21%	9.62%	8.77%	8.98%	8.87%	8.96%	9.47%	9.98%	9.62%	10.44%
TOTAL	18,172	21,792	23,089	24,931	26,766	25,609	25,288	26,063	12,613	16,048
Sin información	1138	527	396	309	254	767	151	70	96	50

Tabla 9

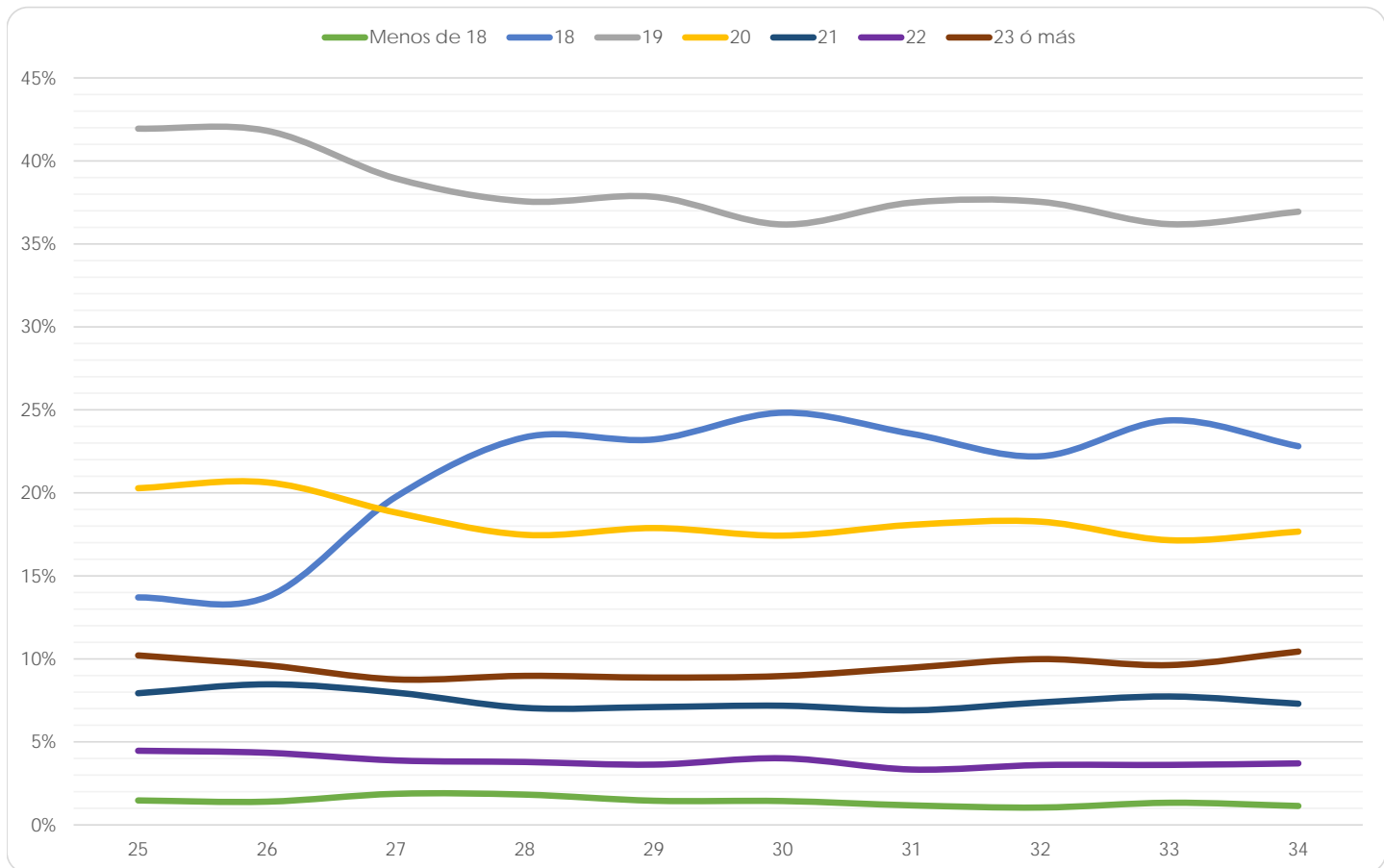

Gráfica 9

GLOBAL

(Reporte 25 al 34)

EDAD DE EGRESO DE LA LICENCIATURA

REPORTE	25	26	27	28	29	30	31	32	33	34
Menos de 22										
FRECUENCIA	566	547	604	660	734	913	714	566	102	103
%	3.13%	2.52%	2.62%	2.65%	2.74%	3.57%	2.83%	2.20%	0.83%	0.66%
22 a 23										
FRECUENCIA	7,105	8,602	9,147	9,739	10,677	10,193	9,965	10,265	4,473	5,889
%	39.26%	39.64%	39.70%	39.11%	39.86%	39.85%	39.55%	39.89%	36.45%	37.47%
24 a 25										
FRECUENCIA	5,654	6,852	7,176	7,744	8,232	7,713	7,780	7,952	4,119	5,417
%	31.24%	31.57%	31.14%	31.10%	30.73%	30.15%	30.88%	30.90%	33.56%	34.46%
26 a 27										
FRECUENCIA	2,197	2,791	2,846	3,267	3,372	3,201	3,184	3,197	1,878	1,995
%	12.14%	12.86%	12.35%	13.12%	12.59%	12.51%	12.64%	12.42%	15.30%	12.69%
28 ó más										
FRECUENCIA	2,576	2,910	3,269	3,494	3,769	3,560	3,555	3,752	1,701	2,314
%	14.23%	13.41%	14.19%	14.03%	14.07%	13.92%	14.11%	14.58%	13.86%	14.72%
TOTAL	18,098	21,702	23,042	24,904	26,784	25,580	25,198	25,732	12,273	15,718
Sin información	1212	617	443	336	236	796	241	401	436	380

Tabla 10

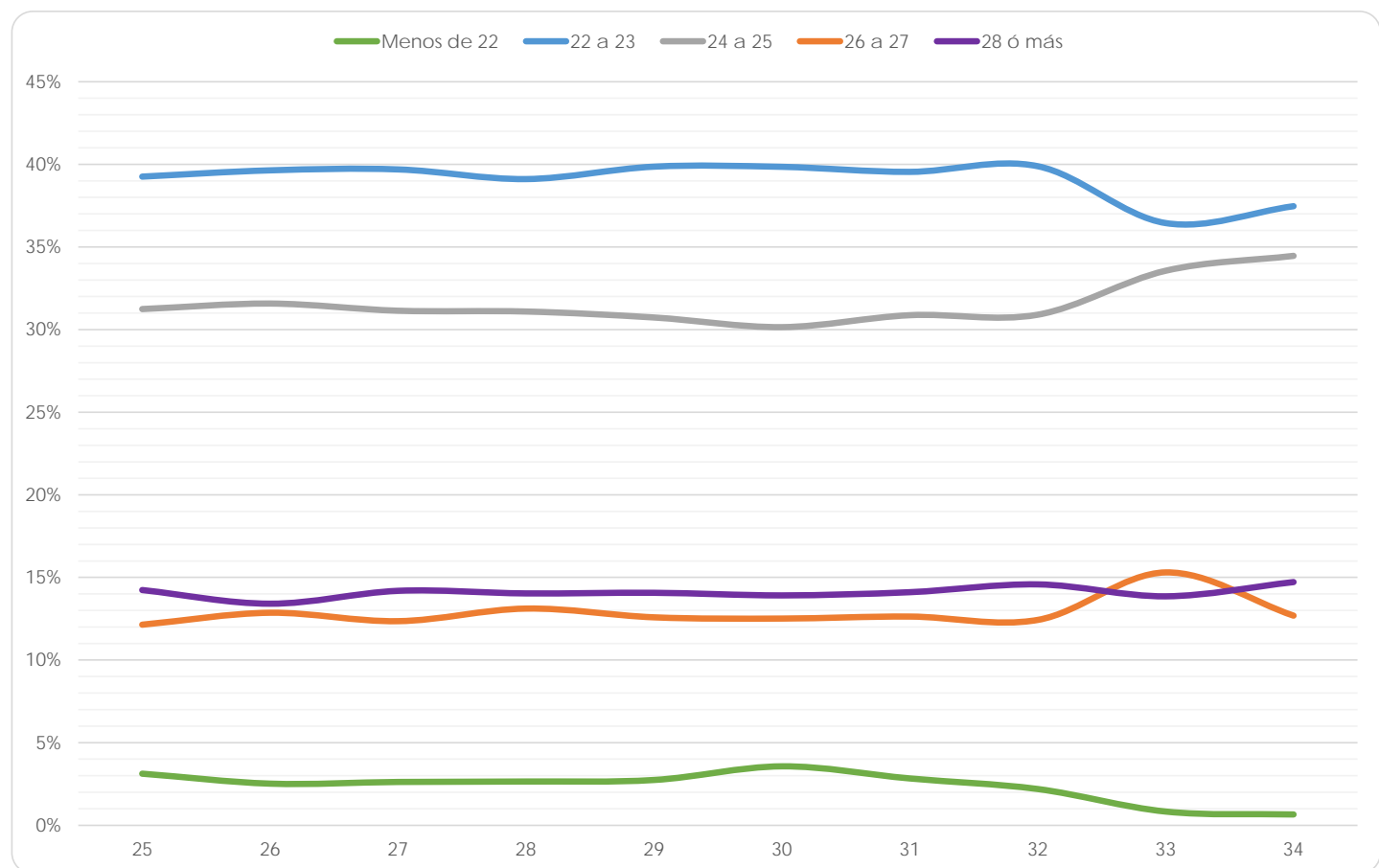

Gráfica 10

GLOBAL

(Reporte 25 al 34)

LICENCIATURA CURSADA O NO EN EL TIEMPO ESTABLECIDO

REPORTE	25	26	27	28	29	30	31	32	33	34
SÍ										
FRECUENCIA	11,397	13,419	14,213	15,111	15,755	15,213	14,971	15,201		
%	60.32%	60.41%	60.60%	59.90%	58.31%	59.02%	58.85%	58.17%		
NO, POR RECURSAR MATERIAS										
FRECUENCIA	4,265	4,855	5,060	5,519	6,187	5,771	5,728	5,834		
%	22.57%	21.85%	21.57%	21.88%	22.90%	22.39%	22.52%	22.33%		
NO, POR PRESENTAR EXÁMENES EXTRAORDINARIOS										
FRECUENCIA	1,191	1,402	1,538	1,721	1,795	1,725	1,705	1,855		
%	6.30%	6.31%	6.56%	6.82%	6.64%	6.69%	6.70%	7.10%		
NO, POR OTRAS CAUSAS										
FRECUENCIA	2,041	2,539	2,643	2,875	3,281	3,065	3,034	3,240		
%	10.80%	11.43%	11.27%	11.40%	12.14%	11.89%	11.93%	12.40%		
TOTAL	18,894	22,215	23,454	25,226	27,018	25,774	25,438	26,130		
Sin información	416	104	31	14	2	602	1	3		

Tabla 11. Sin datos para los reportes 33 y 34 debido a cambios en el cuestionario aplicado.

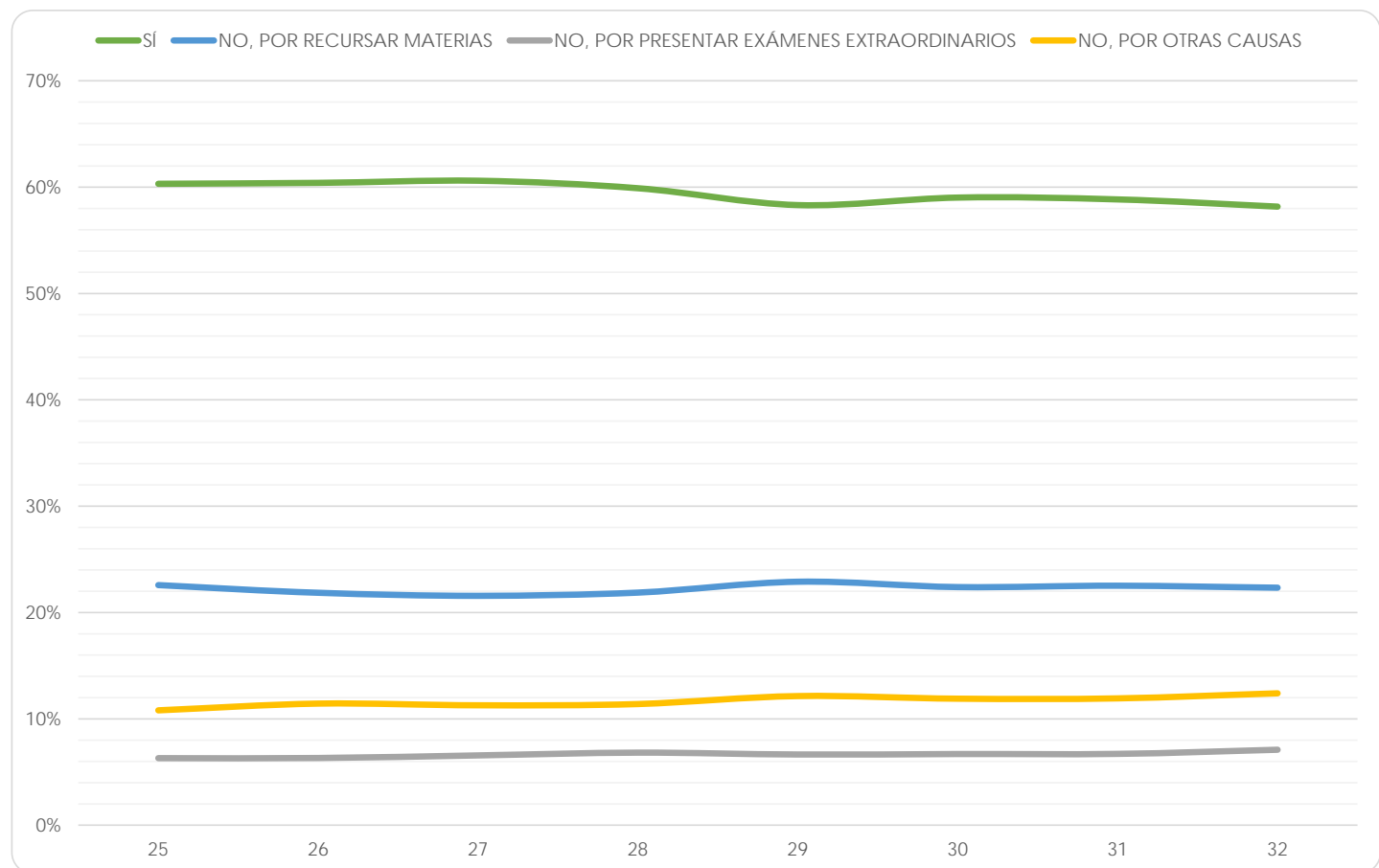

Gráfica 11

GLOBAL

(Reporte 25 al 34)

EXÁMENES EXTRAORDINARIOS PRESENTADOS DURANTE LA LICENCIATURA

REPORTE	25	26	27	28	29	30	31	32	33	34
NINGUNO										
FRECUENCIA	7,597	9,463	9,218	9,963	10,814	9,925	10,078	10,391	5,832	7,206
%	40.39%	42.59%	39.31%	39.50%	40.04%	38.53%	39.64%	40.00%	45.89%	44.76%
1 a 3										
FRECUENCIA	6,028	6,962	7,106	7,832	8,189	7,418	7,538	7,470	3,646	4,727
%	32.05%	31.34%	30.30%	31.05%	30.32%	28.80%	29.65%	28.76%	28.69%	29.36%
4 a 6										
FRECUENCIA	2,365	2,696	3,603	3,584	4,188	4,612	4,097	4,060	1,581	1,950
%	12.57%	12.13%	15.36%	14.21%	15.51%	17.91%	16.11%	15.63%	12.44%	12.11%
7 ó MÁS										
FRECUENCIA	2,818	3,096	3,523	3,842	3,816	3,802	3,714	4,055	1,650	2,215
%	14.98%	13.94%	15.02%	15.23%	14.13%	14.76%	14.61%	15.61%	12.98%	13.76%
TOTAL	18,808	22,217	23,450	25,221	27,007	25,757	25,427	25,976	12,709	16,098
Sin información	502	102	35	19	13	619	12	157	0	0

Tabla 12

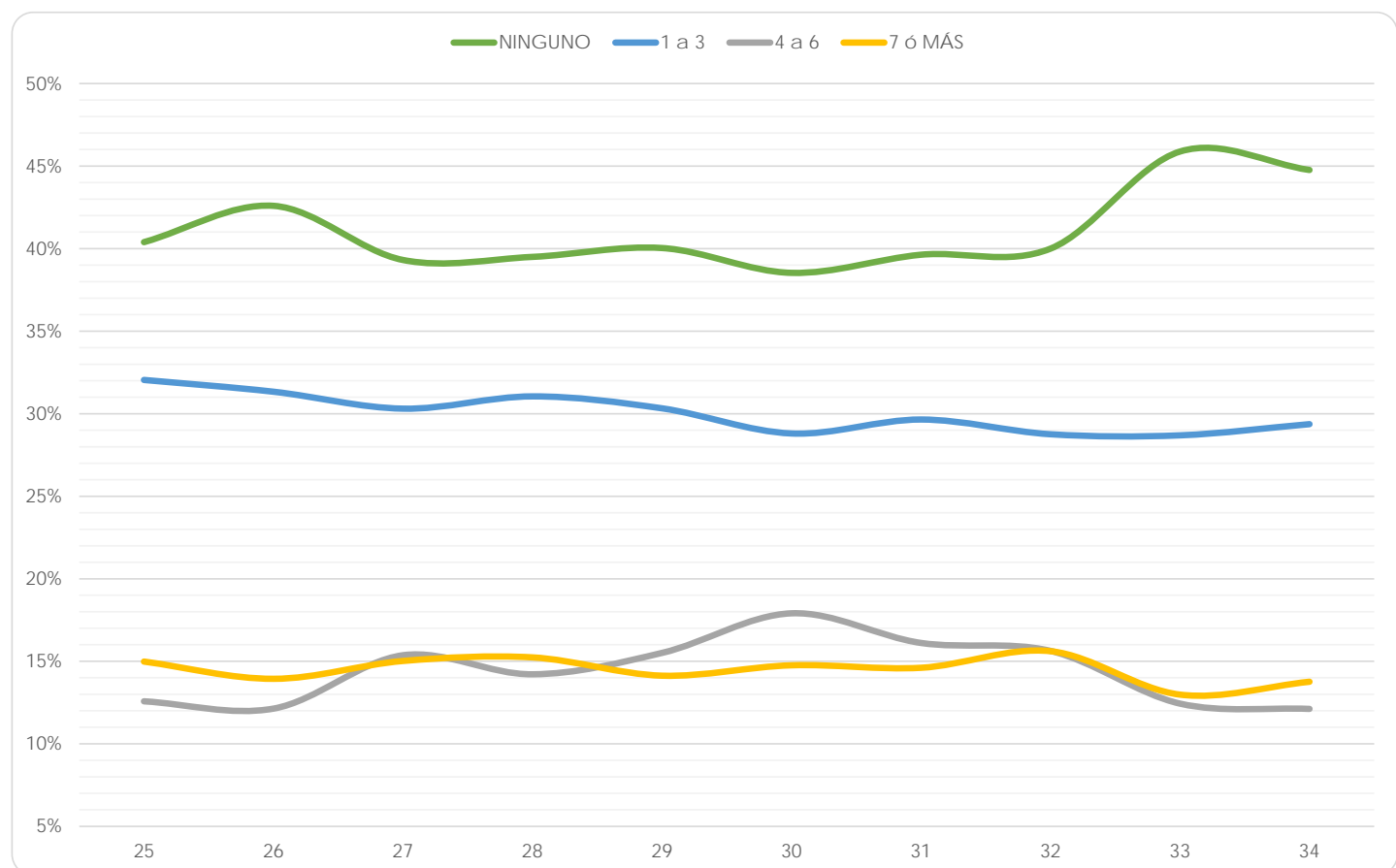

Gráfica 12

GLOBAL

(Reporte 25 al 34)

PROMEDIO DE CALIFICACIONES

REPORTE	25	26	27	28	29	30	31	32	33	34
6.0 a 7.0										
FRECUENCIA	244	205	221	202	178	155	161	162	53	79
%	1.29%	0.92%	0.95%	0.80%	0.67%	0.61%	0.64%	0.63%	0.42%	0.49%
7.1 a 8.0										
FRECUENCIA	4,632	4,910	5,556	5,659	5,960	5,304	5,069	5,281	2,184	2,634
%	24.54%	22.08%	23.84%	22.54%	22.27%	20.92%	20.12%	20.47%	17.18%	16.36%
8.1 a 9.0										
FRECUENCIA	10,648	12,640	13,098	14,278	15,355	14,535	14,437	14,725	7,024	9,074
%	56.41%	56.84%	56.20%	56.88%	57.37%	57.32%	57.30%	57.07%	55.27%	56.37%
9.1 a 10										
FRECUENCIA	3,352	4,481	4,433	4,963	5,272	5,362	5,528	5,632	3,448	4,311
%	17.76%	20.15%	19.02%	19.77%	19.70%	21.15%	21.94%	21.83%	27.13%	26.78%
TOTAL	18,876	22,236	23,308	25,102	26,765	25,356	25,195	25,800	12,709	16,098
Sin información	434	83	177	138	255	1020	244	333	0	0

Tabla 13

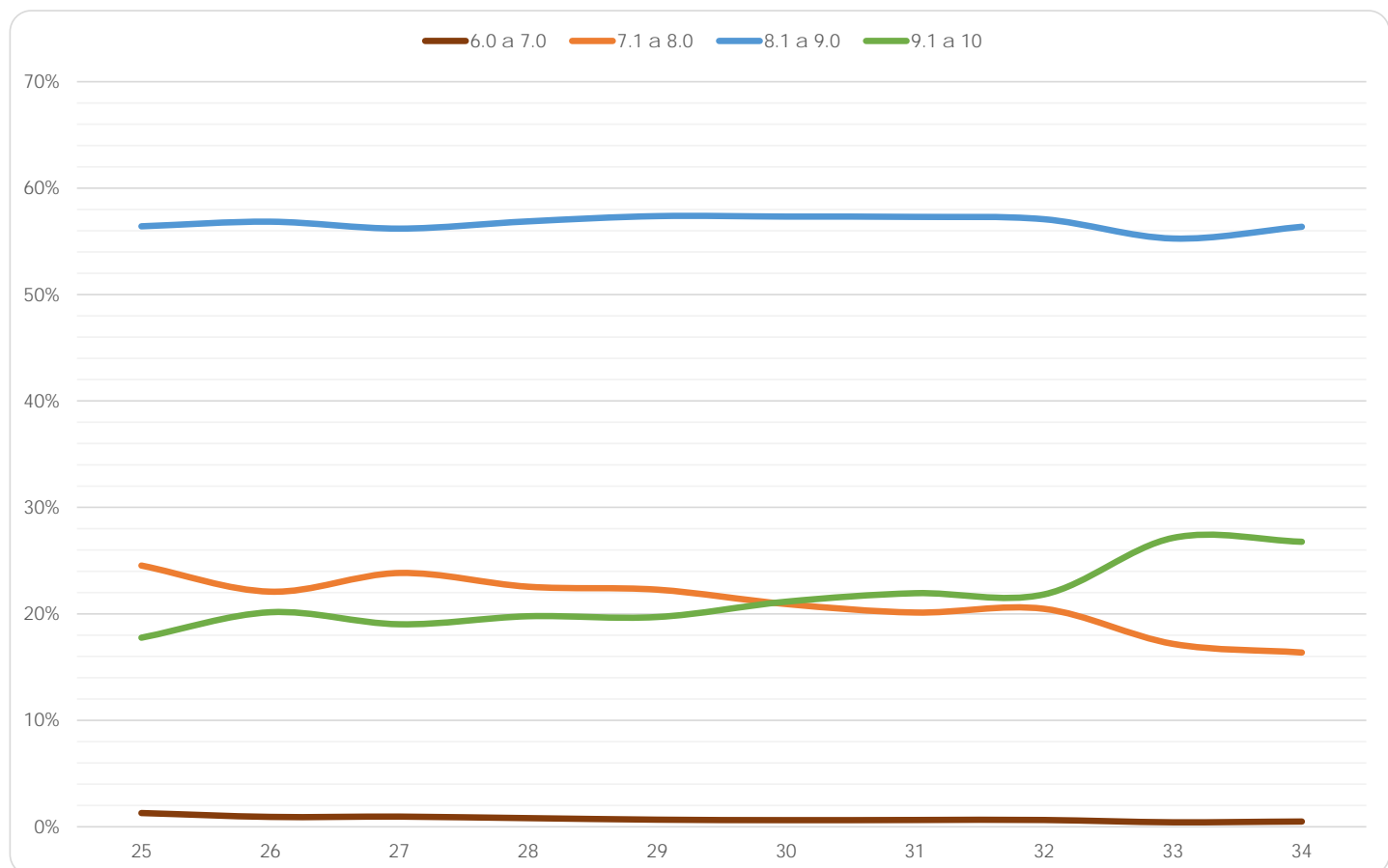

Gráfica 13

GLOBAL

(Reporte 25 al 34)

MATERIAS RECURSADAS DURANTE LA LICENCIATURA

REPORTE	25	26	27	28	29	30	31	32	33	34
NINGUNA										
FRECUENCIA	7,576	8,930	9,256	10,087	10,637	10,634	10,313	10,636	5,752	6,954
%	40.01%	40.12%	39.44%	39.99%	39.37%	41.26%	40.54%	40.70%	45.26%	43.20%
1 ó 2										
FRECUENCIA	5,673	6,503	7,027	7,402	7,899	7,269	7,274	7,375	3,354	4,662
%	29.96%	29.22%	29.94%	29.34%	29.24%	28.20%	28.60%	28.22%	26.39%	28.96%
3 ó más										
FRECUENCIA	5,685	6,825	7,185	7,736	8,482	7,871	7,851	8,119	3,603	4,482
%	30.03%	30.66%	30.62%	30.67%	31.39%	30.54%	30.86%	31.07%	28.35%	27.84%
TOTAL	18,934	22,258	23,468	25,225	27,018	25,774	25,438	26,130	12,709	16,098
Sin información	376	61	17	15	2	602	1	3	0	0

Tabla 14

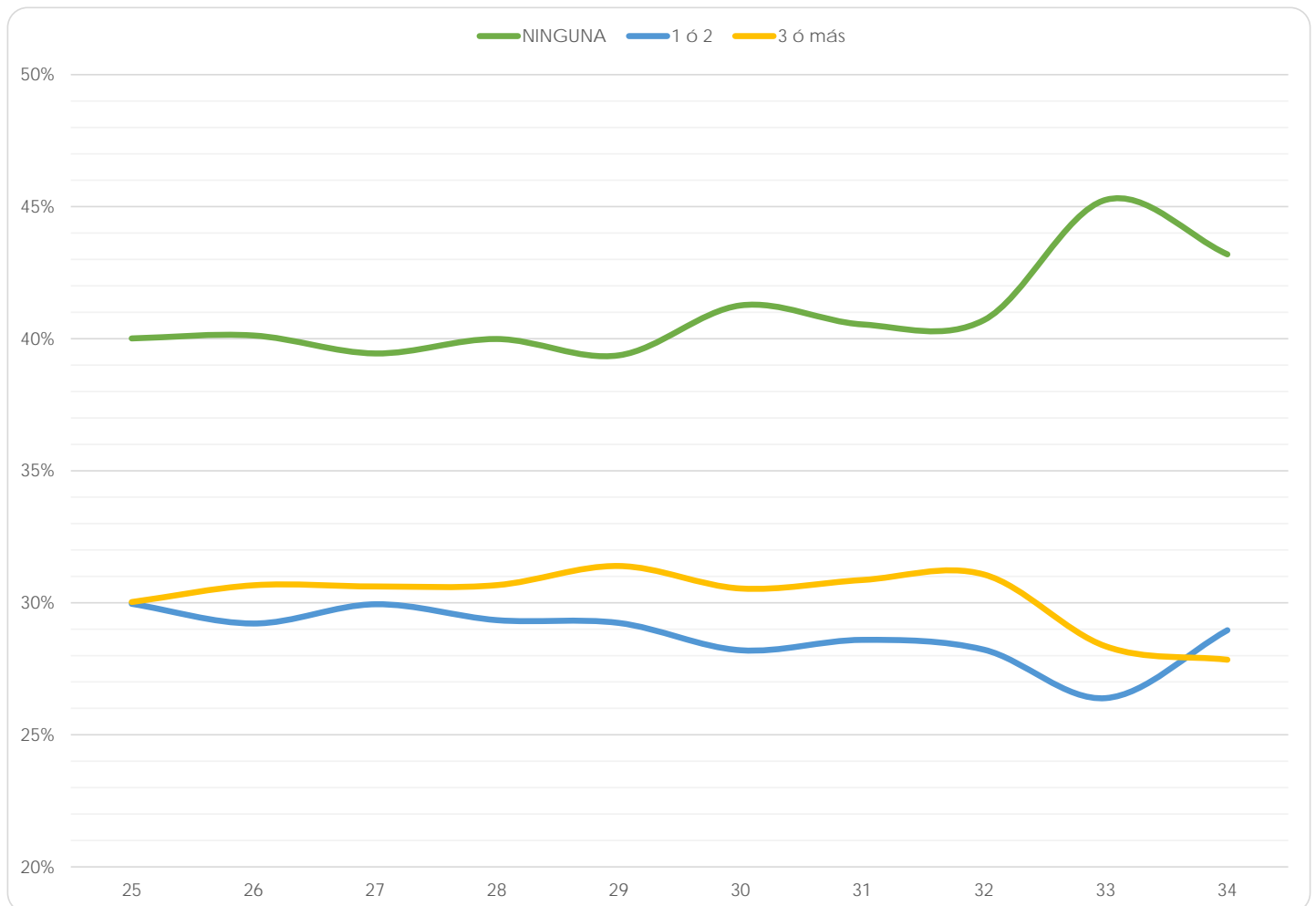

Gráfica 14

GLOBAL

(Reporte 25 al 34)

CALIDAD DE LA FORMACIÓN TEÓRICA RECIBIDA

REPORTE	25	26	27	28	29	30	31	32	33	34
EXCELENTE										
FRECUENCIA	7,848	9,493	10,321	11,082	12,375	11,883	11,761	12,499	4,881	6,112
%	41.51%	42.62%	43.98%	43.94%	45.80%	46.10%	46.23%	47.83%	38.41%	37.97%
BUENA										
FRECUENCIA	10,087	11,663	11,951	12,787	13,232	12,620	12,295	12,265	6,651	8,540
%	53.35%	52.36%	50.93%	50.70%	48.97%	48.96%	48.33%	46.94%	52.33%	53.05%
REGULAR										
FRECUENCIA	887	1,014	1,071	1,220	1,290	1,174	1,243	1,234	1,061	1,275
%	4.69%	4.55%	4.56%	4.84%	4.77%	4.55%	4.89%	4.72%	8.35%	7.92%
DEFICIENTE										
FRECUENCIA	84	105	124	132	121	97	139	132	116	171
%	0.44%	0.47%	0.53%	0.52%	0.45%	0.38%	0.55%	0.51%	0.91%	1.06%
TOTAL	18,906	22,275	23,467	25,221	27,018	25,774	25,438	26,130	12,709	16,098
Sin información	404	44	18	19	2	602	1	3	0	0

Tabla 15

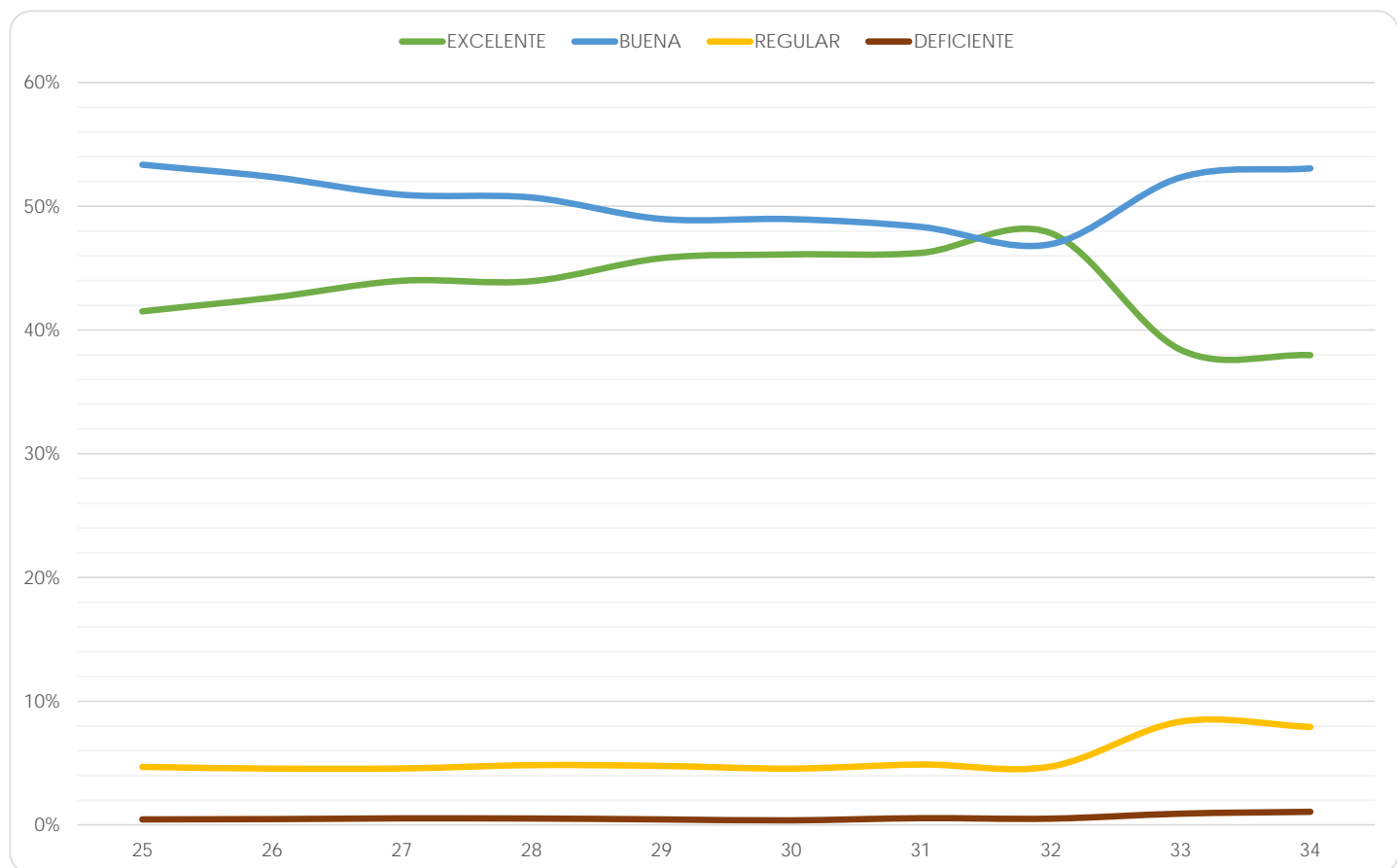

Gráfica 15

GLOBAL

(Reporte 25 al 34)

CALIDAD DE LA FORMACIÓN PRÁCTICA RECIBIDA

REPORTE	25	26	27	28	29	30	31	32	33	34
EXCELENTE										
FRECUENCIA	4,981	6,247	6,240	7,026	7,797	7,562	7,492	8,148	3,016	3,935
%	26.82%	28.07%	26.67%	27.90%	28.87%	29.35%	29.45%	31.8%	23.73%	24.44%
BUENA										
FRECUENCIA	9,728	11,486	12,242	12,660	13,184	12,479	12,330	12,373	6,460	8,146
%	52.37%	51.62%	52.32%	50.28%	48.81%	48.43%	48.47%	47.35%	50.83%	50.60%
REGULAR										
FRECUENCIA	3,166	3,715	3,970	4,397	4,896	4,611	4,558	4,468	2,585	3,243
%	17.04%	16.69%	16.97%	17.46%	18.13%	17.90%	17.92%	17.10%	20.34%	20.15%
DEFICIENTE										
FRECUENCIA	700	805	948	1,098	1,132	1,113	1,058	1,141	648	774
%	3.77%	3.62%	4.05%	4.36%	4.19%	4.32%	4.16%	4.37%	5.10%	4.81%
TOTAL	18,575	22,253	23,400	25,181	27,009	25,765	25,438	26,130	12,709	16,098
Sin información	735	66	85	59	11	611	1	3	0	0

Tabla 16

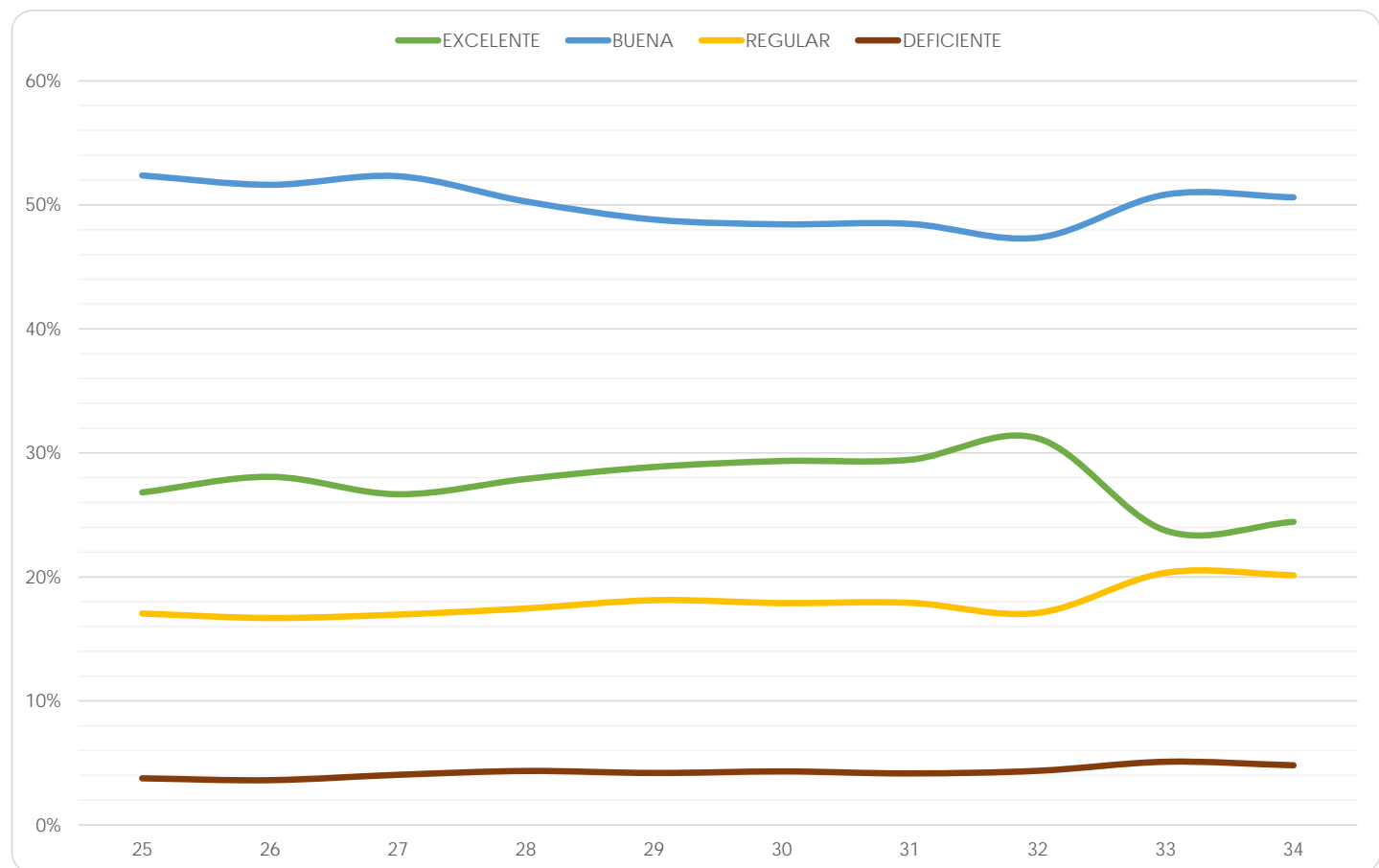

Gráfica 16

GLOBAL

(Reporte 25 al 34)

RELACIÓN ENTRE LA TEORÍA Y LA PRÁCTICA DURANTE LA LICENCIATURA

REPORTE	25	26	27	28	29	30	31	32	33	34
ALTA										
FRECUENCIA	7,707	9,186	9,083	10,067	10,997	10,508	10,553	10,950	4,409	5,530
%	40.73%	41.29%	38.71%	39.92%	40.70%	40.77%	41.49%	41.91%	34.69%	34.35%
MEDIANA										
FRECUENCIA	9,813	11,341	12,333	13,112	13,844	13,249	12,909	13,188	6,943	8,859
%	51.86%	50.97%	52.55%	51.99%	51.24%	51.41%	50.75%	50.47%	54.63%	55.03%
ESCASA										
FRECUENCIA	1,267	1,558	1,847	1,828	1,938	1,817	1,756	1,803	1,142	1,483
%	6.70%	7.00%	7.87%	7.25%	7.17%	7.05%	6.90%	6.90%	8.99%	9.21%
INEXISTENTE										
FRECUENCIA	135	165	204	214	238	199	217	189	215	226
%	0.71%	0.74%	0.87%	0.85%	0.88%	0.77%	0.85%	0.72%	1.69%	1.40%
TOTAL	18,922	22,250	23,467	25,221	27,017	25,773	25,435	26,130	12,709	16,098
Sin información	388	69	18	19	3	603	4	3	0	0

Tabla 17

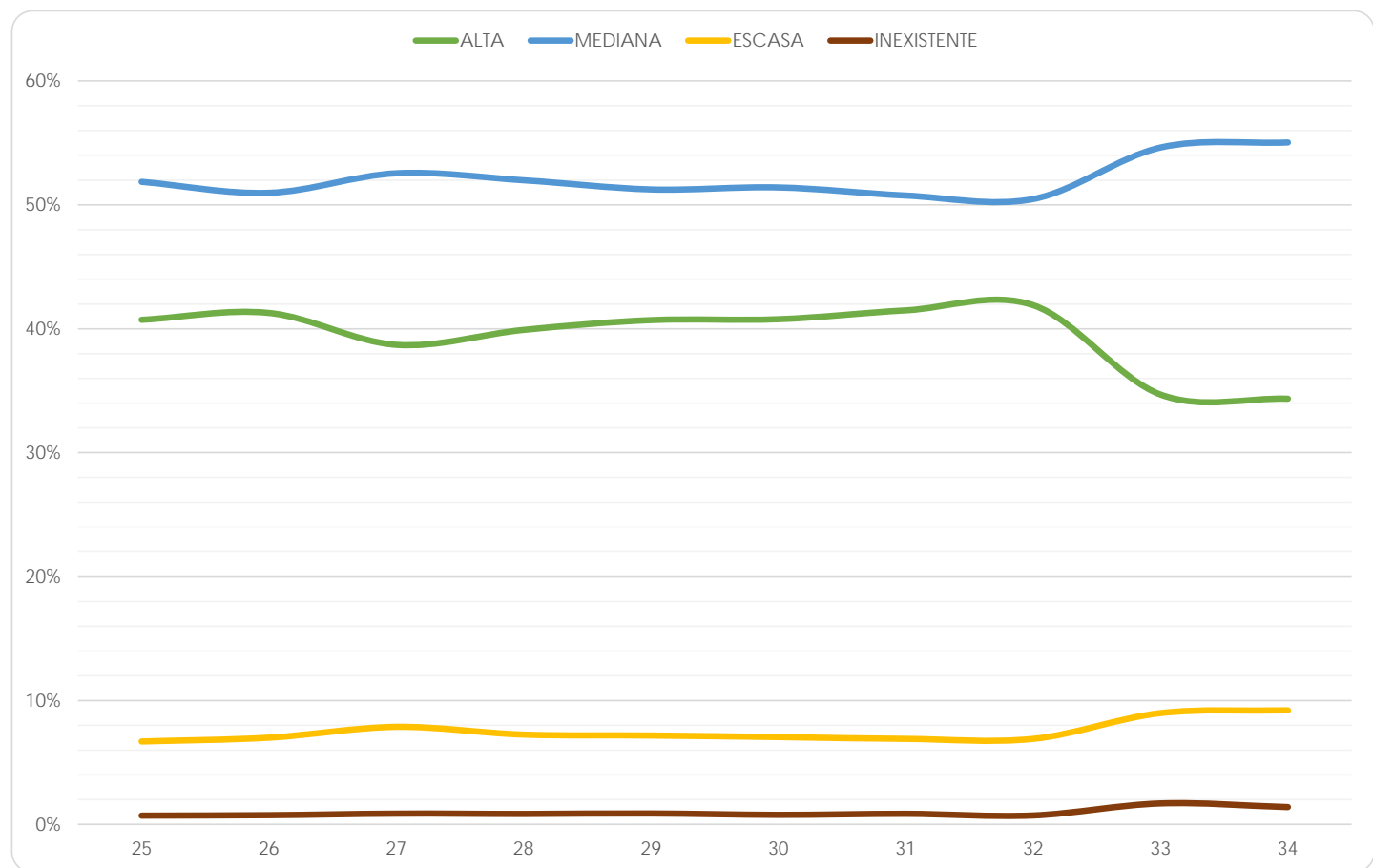

Gráfica 17

GLOBAL

(Reporte 25 al 34)

OPINIÓN SOBRE LA MODIFICACIÓN DEL PLAN DE ESTUDIOS - El plan de estudios debería:

REPORTE	25	26	27	28	29	30	31	32	33	34
Permanecer igual										
FRECUENCIA	2,800	3,297	3,354	3,929	3,957	3,728	3,609	3,816	2,016	2,651
%	14.84%	14.86%	14.30%	15.58%	14.65%	14.46%	14.19%	14.60%	15.86%	16.47%
Mejorar la organización de las asignaturas										
FRECUENCIA	6,743	7,604	7,384	7,883	8,427	7,748	7,648	7,642	3,132	3,823
%	35.75%	34.27%	31.48%	31.27%	31.19%	30.06%	30.07%	29.25%	24.64%	23.75%
Modificar el sistema de evaluación del aprendizaje										
FRECUENCIA	1,862	2,182	2,289	2,366	2,638	2,606	2,591	2,550	1,451	1,671
%	9.87%	9.83%	9.76%	9.38%	9.76%	10.11%	10.19%	9.76%	11.42%	10.38%
Cambiar los métodos de enseñanza										
FRECUENCIA	2,634	3,520	3,729	3,973	4,276	4,161	4,169	4,463	2,234	3,198
%	13.96%	15.86%	15.90%	15.76%	15.83%	16.14%	16.39%	17.08%	17.58%	19.87%
Modificar los contenidos de las asignaturas										
FRECUENCIA	3,506	3,992	4,773	5,165	5,600	5,433	5,454	5,657	2,800	3,447
%	18.59%	17.99%	20.35%	20.49%	20.73%	21.08%	21.44%	21.65%	22.03%	21.41%
Reestructurarse completamente										
FRECUENCIA	1,318	1,595	1,926	1,897	2,119	2,097	1,964	2,002	1,076	1,308
%	6.99%	7.19%	8.21%	7.52%	7.84%	8.14%	7.72%	7.66%	8.47%	8.13%
TOTAL	18,863	22,190	23,455	25,213	27,017	25,773	25,435	26,130	12,709	16,098
Sin información	447	129	30	27	3	603	4	3	0	0

Tabla 18

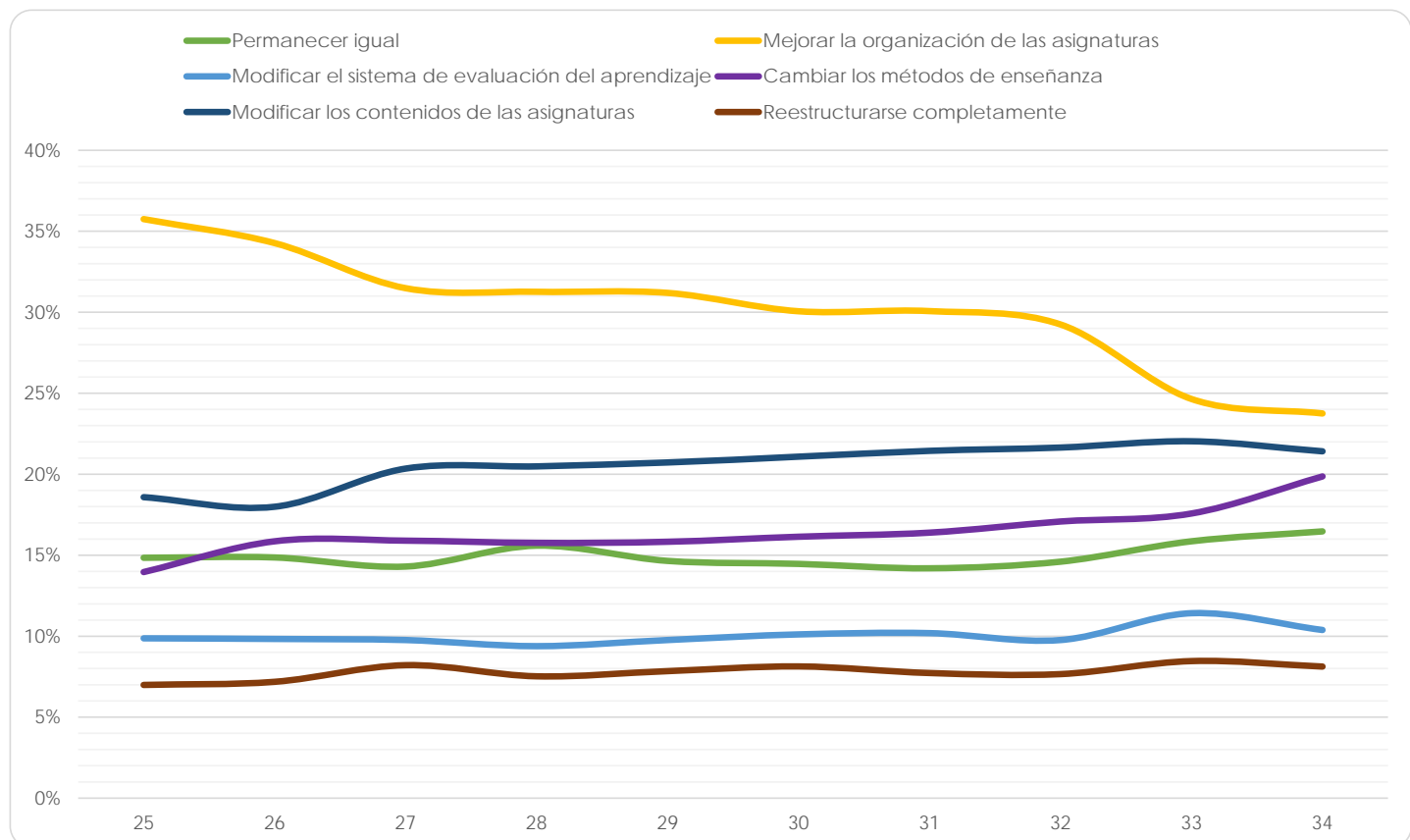

Gráfica 18

GLOBAL

(Reporte 25 al 34)

GRADO DE DOMINIO DE LAS MATERIAS POR LOS PROFESORES

REPORTE	25	26	27	28	29	30	31	32	33	34
EXCELENTE										
FRECUENCIA	8,162	10,042	10,645	11,562	12,666	12,147	12,189	12,778	5,777	7,474
%	43.91%	45.68%	45.51%	45.89%	46.88%	47.13%	47.92%	48.90%	45.46%	46.43%
BUENO										
FRECUENCIA	9,799	11,241	11,957	12,770	13,430	12,741	12,379	12,472	6,331	7,898
%	52.71%	51.13%	51.12%	50.68%	49.71%	49.44%	48.67%	47.73%	49.82%	49.06%
REGULAR										
FRECUENCIA	602	660	734	804	859	826	801	807	568	671
%	3.24%	3.00%	3.14%	3.19%	3.18%	3.20%	3.15%	3.09%	4.47%	4.17%
DEFICIENTE										
FRECUENCIA	26	40	53	60	62	59	66	73	33	55
%	0.14%	0.18%	0.23%	0.24%	0.23%	0.23%	0.26%	0.28%	0.26%	0.34%
TOTAL	18,589	21,983	23,389	25,196	27,017	25,773	25,435	26,130	12,709	16,098
Sin información	721	336	96	44	3	603	4	3	0	0

Tabla 19

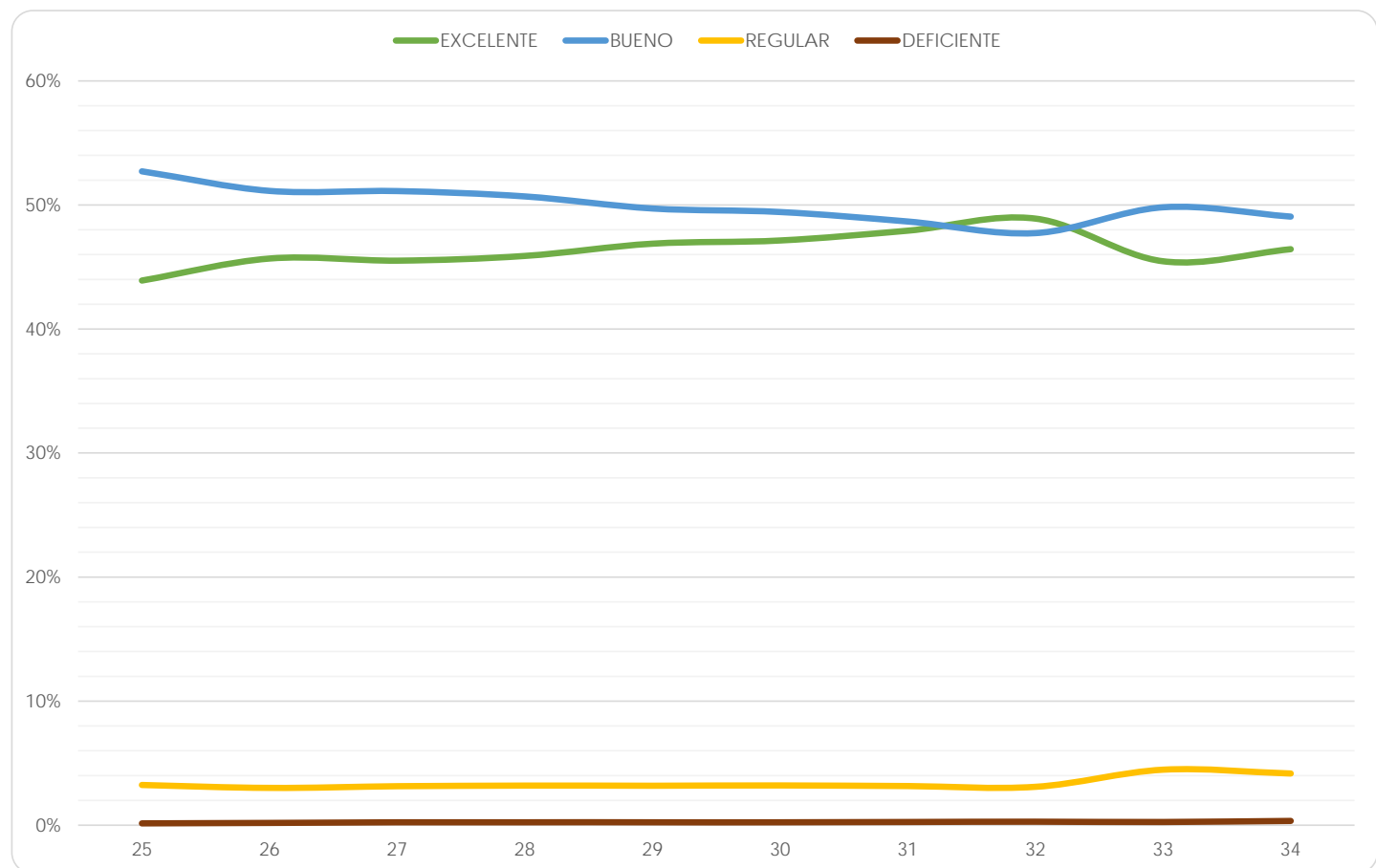

Gráfica 19

GLOBAL

(Reporte 25 al 34)

PUNTUALIDAD DE LOS DOCENTES

REPORTE	25	26	27	28	29	30	31	32	33	34
EXCELENTE										
FRECUENCIA	3,592	4,614	4,987	5,685	6,132	5,888	6,118	6,495	3,168	4,439
%	19.39%	21.05%	21.33%	22.57%	22.70%	22.85%	24.05%	24.86%	24.93%	27.57%
BUENA										
FRECUENCIA	11,590	13,606	14,311	15,325	16,565	15,715	15,298	15,487	7,305	9,012
%	62.56%	62.06%	61.20%	60.84%	61.31%	60.97%	60.15%	59.27%	57.48%	55.98%
REGULAR										
FRECUENCIA	3,048	3,420	3,745	3,844	3,946	3,819	3,628	3,777	1,991	2,374
%	16.45%	15.60%	16.02%	15.26%	14.61%	14.82%	14.26%	14.45%	15.67%	14.75%
DEFICIENTE										
FRECUENCIA	297	283	341	336	374	351	391	371	245	273
%	1.60%	1.29%	1.46%	1.33%	1.38%	1.36%	1.54%	1.42%	1.93%	1.70%
TOTAL	18,527	21,923	23,384	25,190	27,017	25,773	25,435	26,130	12,709	16,098
Sin información	783	396	101	50	3	603	4	3	0	0

Tabla 20

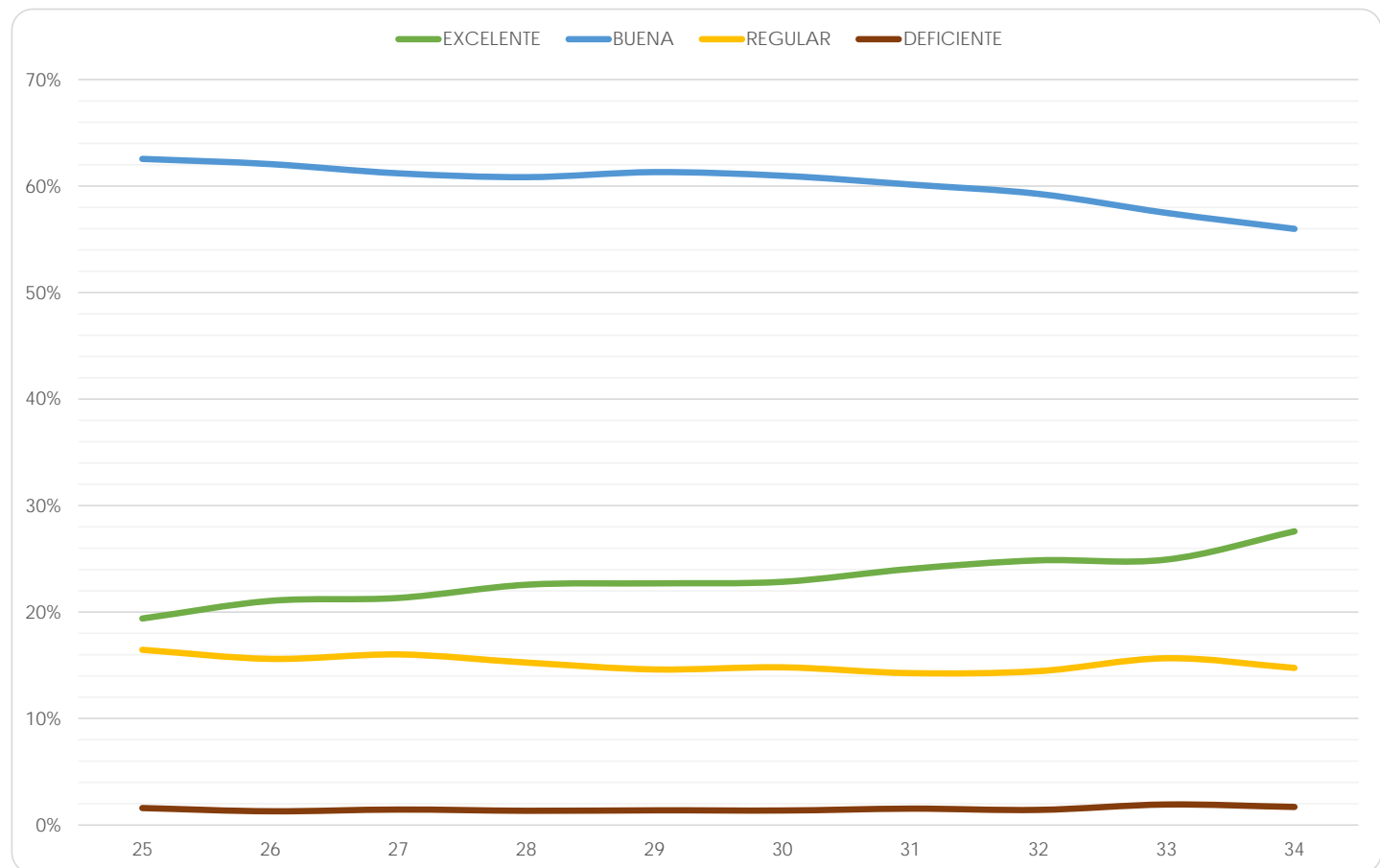

Gráfica 20

GLOBAL

(Reporte 25 al 34)

USO DE TÉCNICAS DE ENSEÑANZA POR LOS PROFESORES

REPORTE	25	26	27	28	29	30	31	32	33	34
EXCELENTE										
FRECUENCIA	3,352	4,067	4,341	4,949	5,294	5,031	5,083	5,400	2,578	3,339
%	18.11%	18.56%	18.57%	19.65%	19.60%	19.52%	19.98%	20.67%	20.28%	20.74%
BUENO										
FRECUENCIA	11,365	13,335	14,201	15,138	16,266	15,409	15,082	15,236	6,934	8,746
%	61.42%	60.87%	60.75%	60.10%	60.21%	59.79%	59.30%	58.31%	54.56%	54.33%
REGULAR										
FRECUENCIA	3,377	4,059	4,343	4,581	4,894	4,784	4,662	4,911	2,824	3,523
%	18.25%	18.53%	18.58%	18.19%	18.11%	18.56%	18.33%	18.79%	22.22%	21.88%
DEFICIENTE										
FRECUENCIA	411	448	492	520	563	549	608	583	373	490
%	2.22%	2.04%	2.10%	2.06%	2.08%	2.13%	2.39%	2.23%	2.93%	3.04%
TOTAL	18,505	21,909	23,377	25,188	27,017	25,773	25,435	26,130	12,709	16,098
Sin información	805	410	108	52	3	603	4	3	0	0

Tabla 21

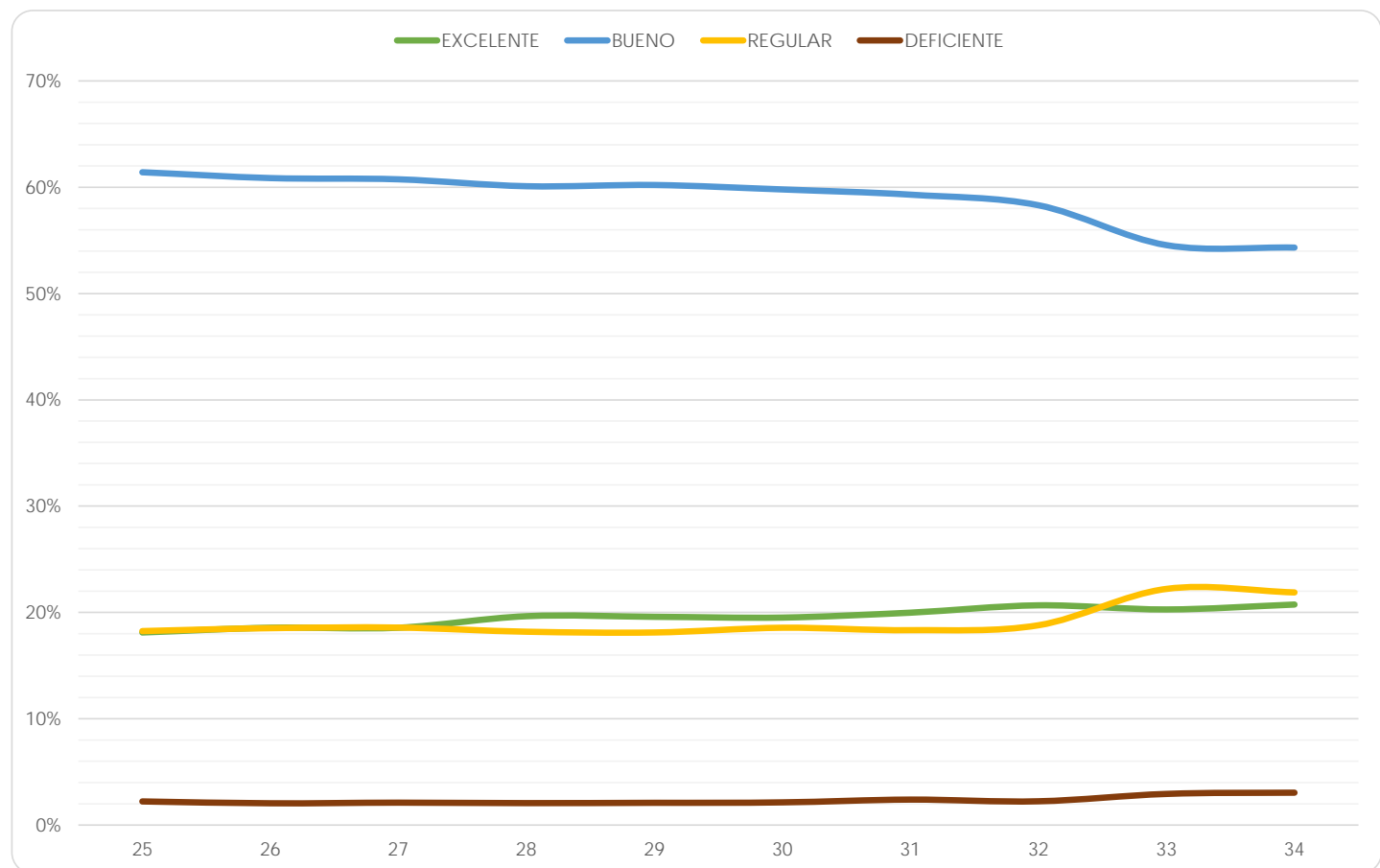

Gráfica 21

GLOBAL

(Reporte 25 al 34)

DEMANDA DE PROFESIONALES EN SU LICENCIATURA

REPORTE	25	26	27	28	29	30	31	32	33	34
Muy alta										
FRECUENCIA	6,034	7,172	7,879	9,003	9,043	8,444	8,571	8,598	3,810	5,461
%	32.61%	32.66%	33.70%	35.74%	33.47%	32.76%	33.70%	32.90%	29.98%	33.92%
Alta										
FRECUENCIA	6,629	7,955	8,450	9,003	10,002	9,724	9,484	9,782	3,893	5,324
%	35.83%	36.23%	36.15%	35.74%	37.02%	37.73%	37.29%	37.44%	30.63%	33.07%
Mediana										
FRECUENCIA	4,190	4,853	5,103	5,297	5,912	5,612	5,435	5,704	3,304	3,782
%	22.65%	22.10%	21.83%	21.03%	21.88%	21.77%	21.37%	21.83%	26.00%	23.49%
Baja										
FRECUENCIA	1,110	1,373	1,268	1,265	1,314	1,287	1,285	1,363	933	854
%	6.00%	6.25%	5.42%	5.02%	4.86%	4.99%	5.05%	5.22%	7.34%	5.31%
Muy baja										
FRECUENCIA	408	432	477	388	451	428	423	418	521	448
%	2.21%	1.97%	2.04%	1.54%	1.67%	1.66%	1.66%	1.60%	4.10%	2.78%
No lo sabe										
FRECUENCIA	130	173	201	236	295	278	237	265	248	229
%	0.70%	0.79%	0.86%	0.94%	1.09%	1.08%	0.93%	1.01%	1.95%	1.42%
TOTAL	18,501	21,958	23,378	25,192	27,017	25,773	25,435	26,130	12,709	16,098
Sin información	809	361	107	48	3	603	4	3	0	0

Tabla 22

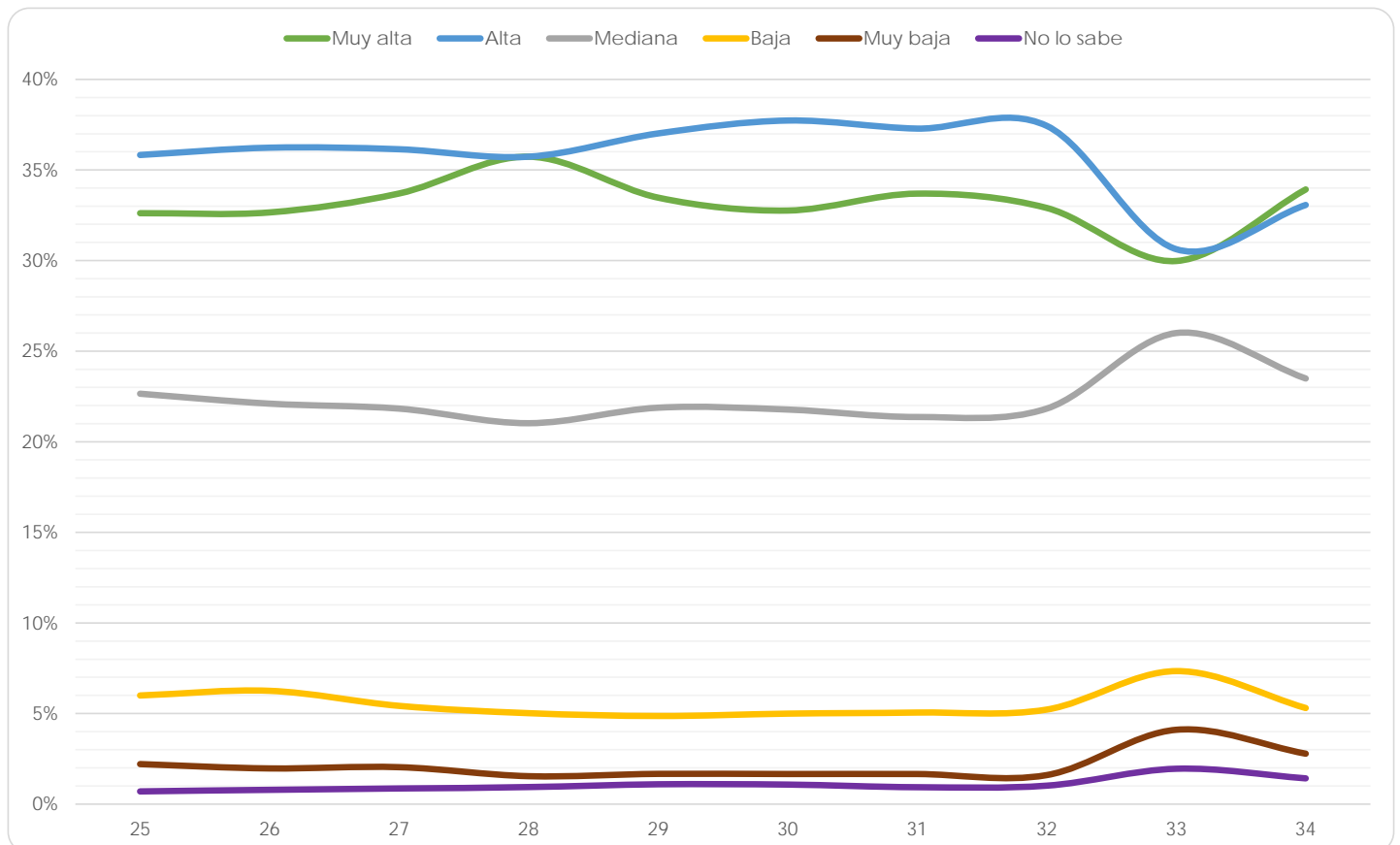

Gráfica 22

GLOBAL

(Reporte 25 al 34)

MÁXIMO NIVEL DE ESTUDIOS DE LA MADRE

REPORTE	25	26	27	28	29	30	31	32	33	34
Sin instrucción	1,091 5.77%	876 3.97%	785 3.35%	806 3.20%	792 2.93%	712 2.77%	626 2.46%	639 2.45%		
Primaria	5,091 26.92%	5,408 24.51%	5,658 24.16%	5,739 22.77%	5,579 20.67%	4,951 19.23%	4,426 17.43%	4,253 16.30%		
Carrera técnica o comercial con primaria	1,032 5.46%	1,050 4.76%	1,095 4.68%	1,082 4.29%	1,034 3.83%	873 3.39%	856 3.37%	793 3.04%		
Secundaria	2,843 15.03%	3,628 16.44%	4,002 17.09%	4,449 17.65%	4,846 17.95%	4,817 18.71%	4,618 18.18%	4,773 18.29%		
Escuela Normal	599 3.17%	574 2.60%	555 2.37%	534 2.12%	581 2.15%	558 2.17%	450 1.77%	476 1.82%		
Carrera técnica o comercial con secundaria	2,611 13.81%	3,020 13.69%	3,203 13.68%	3,448 13.68%	3,783 14.01%	3,534 13.73%	3,402 13.39%	3,489 13.37%		
Bachillerato o vocacional	1,276 6.75%	1,741 7.89%	1,931 8.25%	2,148 8.52%	2,521 9.34%	2,503 9.72%	2,650 10.43%	2,909 11.15%		
Escuela Normal Superior	513 2.71%	627 2.84%	578 2.47%	575 2.28%	592 2.19%	581 2.26%	611 2.41%	551 2.11%		
Carrera técnica o comercial con bachillerato	894 4.73%	1,220 5.53%	1,446 6.17%	1,632 6.48%	1,863 6.90%	1,928 7.49%	2,050 8.07%	2,182 8.36%		
Licenciatura o Posgrado	2,848 15.06%	3,845 17.42%	4,078 17.41%	4,712 18.70%	5,295 19.62%	5,191 20.17%	5,614 22.10%	5,921 22.69%		
No lo sé	73 0.39%	48 0.22%	62 0.26%	47 0.19%	81 0.30%	59 0.23%	71 0.28%	76 0.29%		
Otro	39 0.21%	30 0.14%	25 0.11%	28 0.11%	27 0.10%	34 0.13%	25 0.10%	32 0.12%		
TOTAL	18,910	22,067	23,418	25,200	26,994	25,741	25,399	26,094		
Sin información	400	252	67	40	26	635	40	39		

Tabla 23. Sin datos para los reportes 33 y 34 debido a cambios en el cuestionario aplicado.

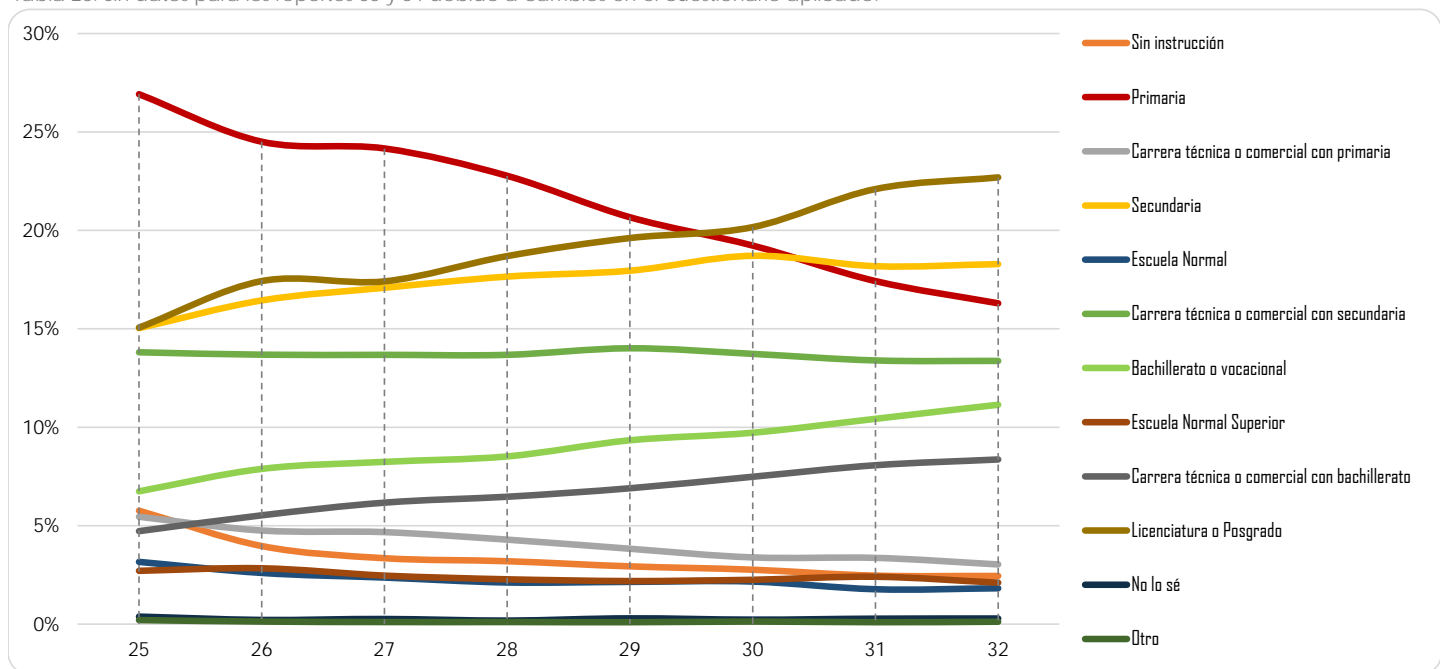

Gráfica 23

GLOBAL

(Reporte 25 al 34)

MÁXIMO NIVEL DE ESTUDIOS DEL PADRE

REPORTE	25	26	27	28	29	30	31	32	33	34
Sin instrucción	869 4.59%	714 3.23%	532 2.27%	588 2.33%	633 2.34%	564 2.19%	544 2.14%	530 2.03%		
Primaria	3,833 20.26%	4,083 18.47%	4,269 18.23%	4,268 16.94%	4,234 15.68%	3,789 14.72%	3,376 13.29%	3,227 12.37%		
Carrera técnica o comercial con primaria	533 2.82%	554 2.51%	605 2.58%	575 2.28%	579 2.14%	557 2.16%	520 2.05%	492 1.89%		
Secundaria	3,227 17.06%	3,709 16.77%	4,075 17.40%	4,519 17.94%	4,757 17.62%	4,714 18.31%	4,450 17.52%	4,773 18.29%		
Escuela Normal	302 1.60%	283 1.28%	267 1.14%	294 1.17%	315 1.17%	289 1.12%	272 1.07%	248 0.95%		
Carrera técnica o comercial con secundaria	1,093 5.78%	1,342 6.07%	1,423 6.08%	1,511 6.00%	1,609 5.96%	1,540 5.98%	1,530 6.02%	1,577 6.04%		
Bachillerato o vocacional	2,123 11.22%	2,687 12.15%	2,871 12.26%	3,272 12.99%	3,580 13.26%	3,596 13.97%	3,487 13.73%	3,716 14.24%		
Escuela Normal Superior	340 1.80%	407 1.84%	392 1.67%	363 1.44%	394 1.46%	383 1.49%	412 1.62%	361 1.38%		
Carrera técnica o comercial con bachillerato	768 4.06%	1,056 4.78%	1,178 5.03%	1,281 5.08%	1,541 5.71%	1,544 6.00%	1,542 6.07%	1,657 6.35%		
Licenciatura o Posgrado	5,295 27.99%	6,587 29.79%	7,032 30.03%	7,618 30.24%	8,371 31.01%	7,792 30.27%	8,204 32.30%	8,376 32.10%		
No lo sé	485 2.56%	614 2.78%	695 2.97%	814 3.23%	914 3.39%	910 3.54%	1,012 3.98%	1,071 4.10%		
Otro	48 0.25%	75 0.34%	75 0.32%	92 0.37%	68 0.25%	63 0.24%	50 0.20%	66 0.25%		
TOTAL	18,916	22,111	23,414	25,195	26,995	25,741	25,399	26,094		
Sin información	394	208	71	45	25	635	40	39		

Tabla 24. Sin datos para los reportes 33 y 34 debido a cambios en el cuestionario aplicado.

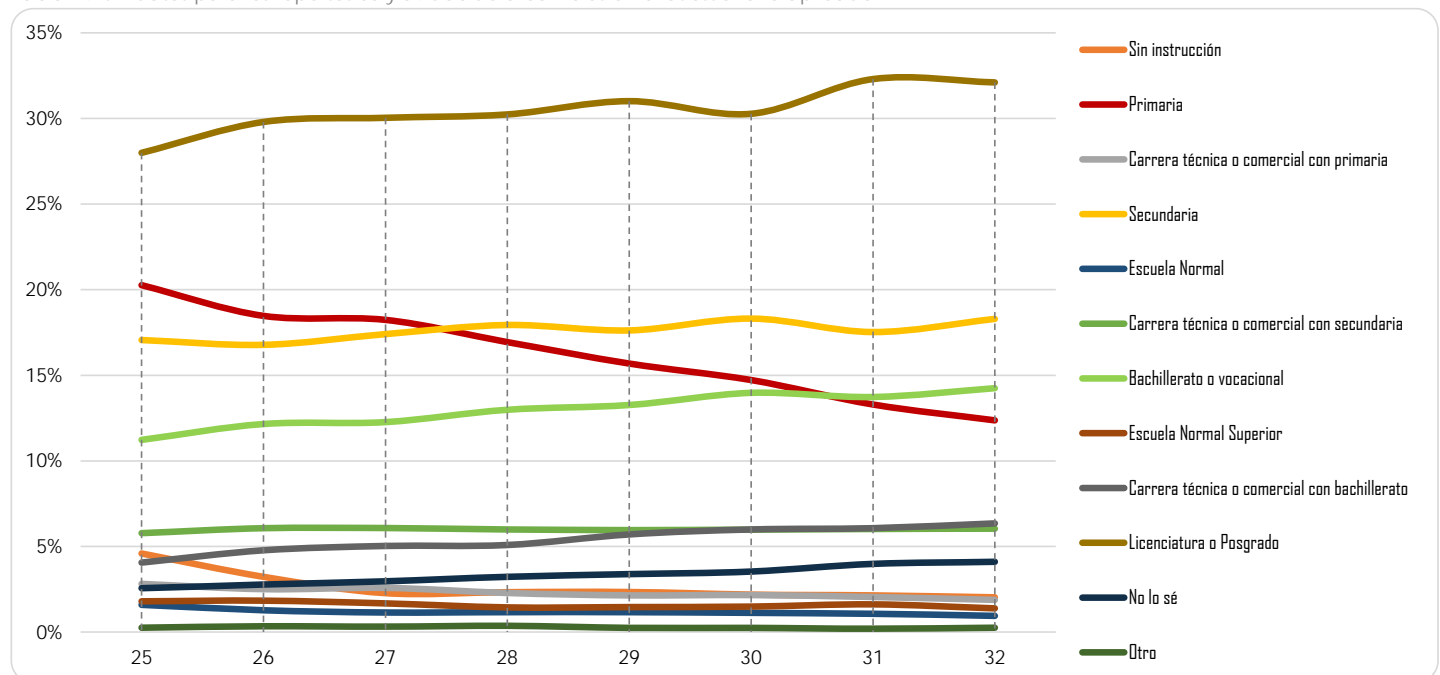

Gráfica 24

GLOBAL

(Reporte 25 al 34)

PRINCIPAL OCUPACIÓN DE LA MADRE

REPORTE	25	26	27	28	29	30	31	32	33	34
Funcionaria o gerente	334 1.78%	453 2.05%	446 1.90%	491 1.95%	494 1.83%	498 1.93%	503 1.98%	537 2.06%		
Dueña de negocio, empresa, despacho o comercio establecido y con personal a su cargo	940 5.01%	1,053 4.76%	1,055 4.51%	1,118 4.44%	1,147 4.25%	1,026 3.99%	1,076 4.24%	1,189 4.56%		
Profesora de preprimaria, primaria, secundaria, escuela técnica o de alguna materia	1,279 6.81%	1,548 7.00%	1,556 6.64%	1,666 6.61%	1,739 6.44%	1,703 6.62%	1,676 6.60%	1,724 6.61%		
Profesora de bachillerato, licenciatura, posgrado o investigadora	406 2.16%	471 2.13%	478 2.04%	510 2.02%	575 2.13%	490 1.90%	519 2.04%	568 2.18%		
Empleada de confianza	1,317 7.01%	1,515 6.85%	1,596 6.82%	1,734 6.88%	1,821 6.75%	1,894 7.36%	1,806 7.11%	1,919 7.35%		
Empleada de base	2,800 14.91%	3,319 15.01%	3,510 14.99%	3,874 15.37%	4,297 15.92%	4,328 16.81%	4,314 16.98%	4,441 17.02%		
Obrera	733 3.90%	849 3.84%	1,012 4.32%	1,043 4.14%	1,137 4.21%	1,083 4.21%	1,010 3.98%	1,108 4.25%		
Trabajadora agropecuaria	61 0.32%	69 0.31%	68 0.29%	71 0.28%	70 0.26%	74 0.29%	57 0.22%	60 0.23%		
Vendedora en comercio o empresa	807 4.30%	953 4.31%	1,023 4.37%	1,070 4.25%	1,251 4.63%	1,203 4.67%	1,253 4.93%	1,357 5.20%		
Vendedora por su cuenta o ambulante	1,210 6.44%	1,515 6.85%	1,570 6.70%	1,804 7.16%	1,888 6.99%	1,705 6.62%	1,752 6.90%	1,765 6.76%		
Trabajadora de oficio (por su cuenta)	1,481 7.89%	1,723 7.79%	1,894 8.09%	2,011 7.98%	2,248 8.33%	2,123 8.25%	2,174 8.56%	2,311 8.86%		
No trabaja	5,616 29.90%	6,517 29.47%	6,777 28.94%	7,349 29.16%	7,627 28.25%	7,102 27.59%	6,703 26.39%	6,450 24.72%		
No lo sé	88 0.47%	145 0.66%	314 1.34%	132 0.52%	190 0.70%	185 0.72%	158 0.62%	204 0.78%		
Otro	1,709 9.10%	1,987 8.98%	2,118 9.04%	2,326 9.23%	2,511 9.30%	2,327 9.04%	2,398 9.44%	2,461 9.43%		
TOTAL	18,781	22,117	23,417	25,199	26,995	25,741	25,399	26,094		
Sin información	529	202	68	41	25	635	40	39		

Tabla 25. Sin datos para los reportes 33 y 34 debido a cambios en el cuestionario aplicado.

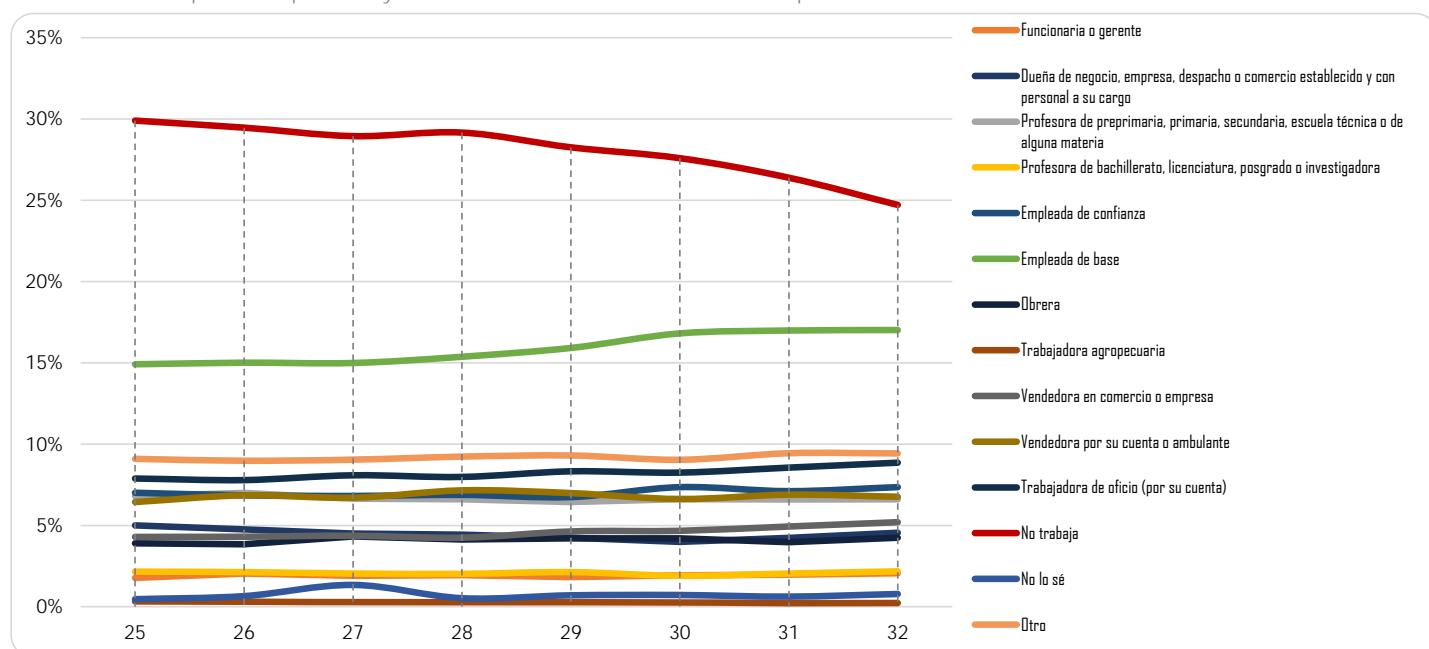

Gráfica 25

GLOBAL

(Reporte 25 al 34)

PRINCIPAL OCUPACIÓN DEL PADRE

REPORTE	25	26	27	28	29	30	31	32	33	34
Funcionario o gerente	1,162 6.21%	1,352 6.12%	1,343 5.74%	1,342 5.33%	1,465 5.43%	1,262 4.90%	1,281 5.04%	1,304 5.00%		
Dueño de negocio, empresa, despacho o comercio, establecimiento y con personal a su cargo	1,786 9.54%	2,078 9.41%	2,094 8.95%	2,173 8.63%	2,178 8.07%	2,028 7.88%	2,038 8.02%	2,092 8.02%		
Profesor de preprimaria, primaria, secundaria, escuela técnica o de alguna materia	576 3.08%	717 3.25%	741 3.17%	771 3.06%	854 3.16%	797 3.10%	823 3.24%	783 3.00%		
Profesor de bachillerato, licenciatura, posgrado o investigadora	570 3.04%	732 3.31%	738 3.15%	728 2.89%	789 2.92%	717 2.79%	692 2.72%	729 2.79%		
Empleado de confianza	2,143 11.44%	2,446 11.07%	2,481 10.60%	2,650 10.52%	2,805 10.39%	2,722 10.57%	2,595 10.22%	2,636 10.10%		
Empleado de base	3,698 19.75%	4,221 19.11%	4,490 19.18%	4,923 19.54%	5,434 20.13%	5,323 20.68%	5,212 20.52%	5,256 20.14%		
Obrero	2,281 12.18%	2,679 12.13%	2,958 12.64%	3,265 12.96%	3,403 12.61%	3,191 12.40%	2,984 11.75%	3,115 11.94%		
Trabajador agropecuario	248 1.32%	256 1.16%	313 1.34%	315 1.25%	310 1.15%	335 1.30%	278 1.09%	308 1.18%		
Vendedor en comercio o empresa	883 4.72%	1,083 4.90%	1,197 5.11%	1,264 5.02%	1,394 5.16%	1,373 5.33%	1,336 5.26%	1,441 5.52%		
Vendedor por su cuenta o ambulante	887 4.74%	1,063 4.81%	1,168 4.99%	1,360 5.40%	1,376 5.10%	1,290 5.01%	1,352 5.32%	1,374 5.27%		
Trabajador de oficio (por su cuenta)	2,916 15.57%	3,427 15.52%	3,654 15.61%	3,935 15.62%	4,313 15.98%	4,062 15.78%	4,056 15.97%	4,180 16.02%		
No trabaja	162 0.87%	181 0.82%	214 0.91%	237 0.94%	258 0.96%	235 0.91%	218 0.86%	252 0.97%		
No lo sé	747 3.99%	1,003 4.54%	1,001 4.28%	1,253 4.97%	1,377 5.10%	1,445 5.61%	1,548 6.09%	1,585 6.07%		
Otro	666 3.56%	850 3.85%	1,015 4.34%	978 3.88%	1,039 3.85%	961 3.73%	986 3.88%	1,039 3.98%		
TOTAL	18,725	22,088	23,407	25,194	26,995	25,741	25,399	26,094		
Sin información	585	231	78	46	25	635	40	39		

Tabla 26. Sin datos para los reportes 33 y 34 debido a cambios en el cuestionario aplicado.

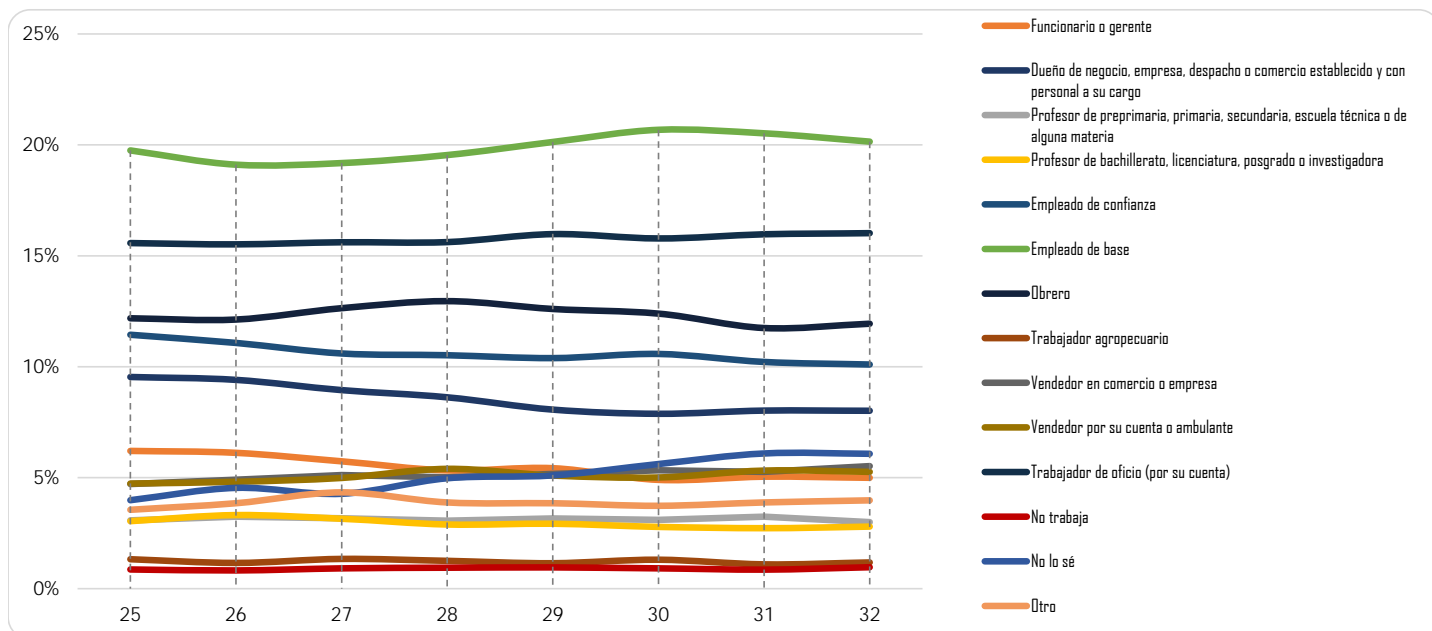

Gráfica 26

GLOBAL

(Reporte 25 al 34)

PRINCIPAL SOSTÉN ECONÓMICO DURANTE LA LICENCIATURA

REPORTE	25	26	27	28	29	30	31	32	33	34
ALGUNO O AMBOS PADRES										
FRECUENCIA	14,380	17,739	18,617	20,975	22,810	21,935	21,730	22,665	10,733	13,355
%	84.56%	83.71%	80.65%	83.64%	84.50%	85.21%	85.55%	86.86%	85.57%	83.82%
CÓNYUGE O PAREJA										
FRECUENCIA	240	297	445	403	380	316	317	333	215	302
%	1.41%	1.40%	1.93%	1.61%	1.41%	1.23%	1.25%	1.28%	1.71%	1.90%
OTRA PERSONA										
FRECUENCIA	300	690	1,005	898	820	722	749	447	261	304
%	1.76%	3.26%	4.35%	3.58%	3.04%	2.80%	2.95%	1.71%	2.08%	1.91%
USTED MISMO										
FRECUENCIA	2,085	2,466	3,018	2,801	2,985	2,768	2,603	2,649	1,334	1,972
%	12.26%	11.64%	13.07%	11.17%	11.06%	10.75%	10.25%	10.15%	10.64%	12.38%
TOTAL	17,005	21,192	23,085	25,077	26,995	25,741	25,399	26,094	12,543	15,933
Sin información	2305	1127	400	163	25	635	40	39	166	165

Tabla 27

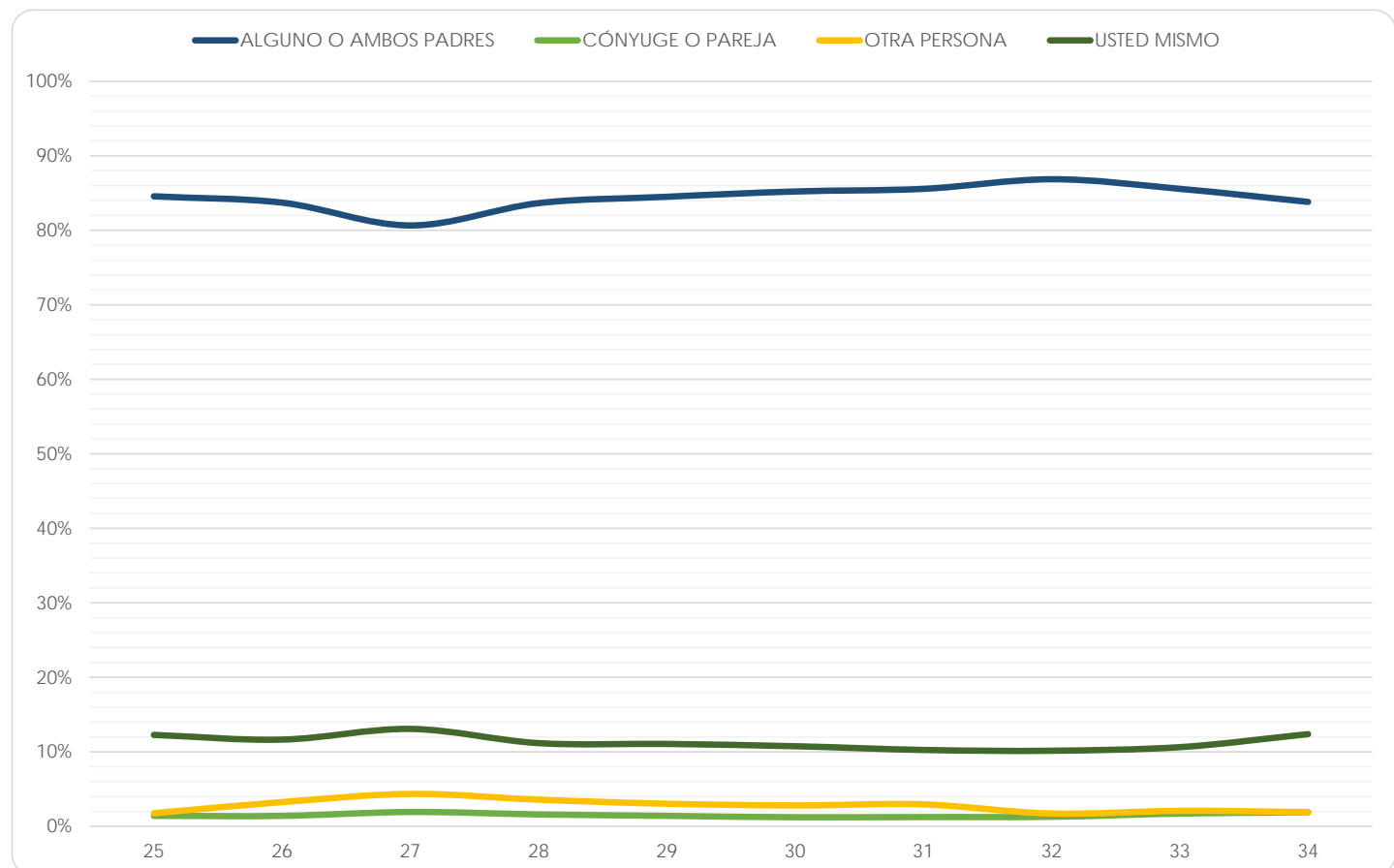

Gráfica 27

GLOBAL

(Reporte 25 al 34)

CONDICIÓN LABORAL ACTUAL DEL EGRESADO

REPORTE	25	26	27	28	29	30	31	32	33	34
Trabajo permanente	8,131 43.40%	9,192 41.69%	10,094 43.09%	10,682 42.88%	11,134 41.33%	11,235 42.68%	10,597 41.73%	10,984 42.10%	4,290 41.19%	6,288 42.74%
Trabajo por temporadas	3,054 16.30%	3,557 16.13%	3,706 15.82%	3,829 15.37%	4,241 15.74%	3,922 14.90%	4,068 16.02%	4,169 15.98%	2,679 25.72%	3,521 23.93%
Trabajo familiar con o sin pago	805 4.30%	976 4.43%	1,285 5.49%	1,384 5.56%	1,479 5.49%	1,541 5.85%	1,394 5.49%	1,479 5.67%	643 6.17%	900 6.12%
TOTAL	11,990	13,725	15,085	15,895	16,854	16,698	16,059	16,632	7,612	10,709
No encuentra trabajo	720 3.84%	1,131 5.13%	1,181 5.04%	1,370 5.50%	1,263 4.69%	1,310 4.98%	1,425 5.61%	1,399 5.36%	316 3.03%	1,072 7.29%
No encuentra trabajo relacionado a los estudios de licenciatura	886 4.73%	1,070 4.85%	1,155 4.93%	1,287 5.17%	1,299 4.82%	1,444 5.49%	1,461 5.75%	1,566 6.00%	93 0.89%	142 0.97%
No haber buscado trabajo	255 1.36%	391 1.77%	510 2.18%	715 2.87%	438 1.63%	529 2.01%	450 1.77%	479 1.84%	221 2.12%	170 1.16%
Estar en la residencia médica	167 0.89%	69 0.31%	45 0.19%	49 0.20%	315 1.17%	52 0.20%	54 0.21%	63 0.24%	545 5.23%	252 1.71%
Seguir estudiando	1,913 10.21%	2,037 9.24%	2,077 8.87%	2,061 8.27%	2,571 9.54%	2,448 9.30%	2,181 8.59%	2,171 8.32%	234 2.25%	828 5.63%
Preparar tesis	2,131 11.37%	2,749 12.47%	2,518 10.75%	2,556 10.26%	2,768 10.28%	2,738 10.40%	2,702 10.64%	2,687 10.30%	648 6.22%	809 5.50%
No trabaja por asuntos familiares	247 1.32%	323 1.47%	310 1.32%	369 1.48%	383 1.42%	416 1.58%	326 1.28%	378 1.45%	548 5.26%	350 2.38%
Otro	426 2.27%	552 2.50%	546 2.33%	612 2.46%	1,048 3.89%	689 2.62%	734 2.89%	718 2.75%	197 1.89%	380 2.58%
TOTAL	6,745	8,322	8,342	9,019	10,085	9,626	9,333	9,461	2,802	4,003
Sin información	575	272	58	326	81	52	47	40	2295	1386

Tabla 28

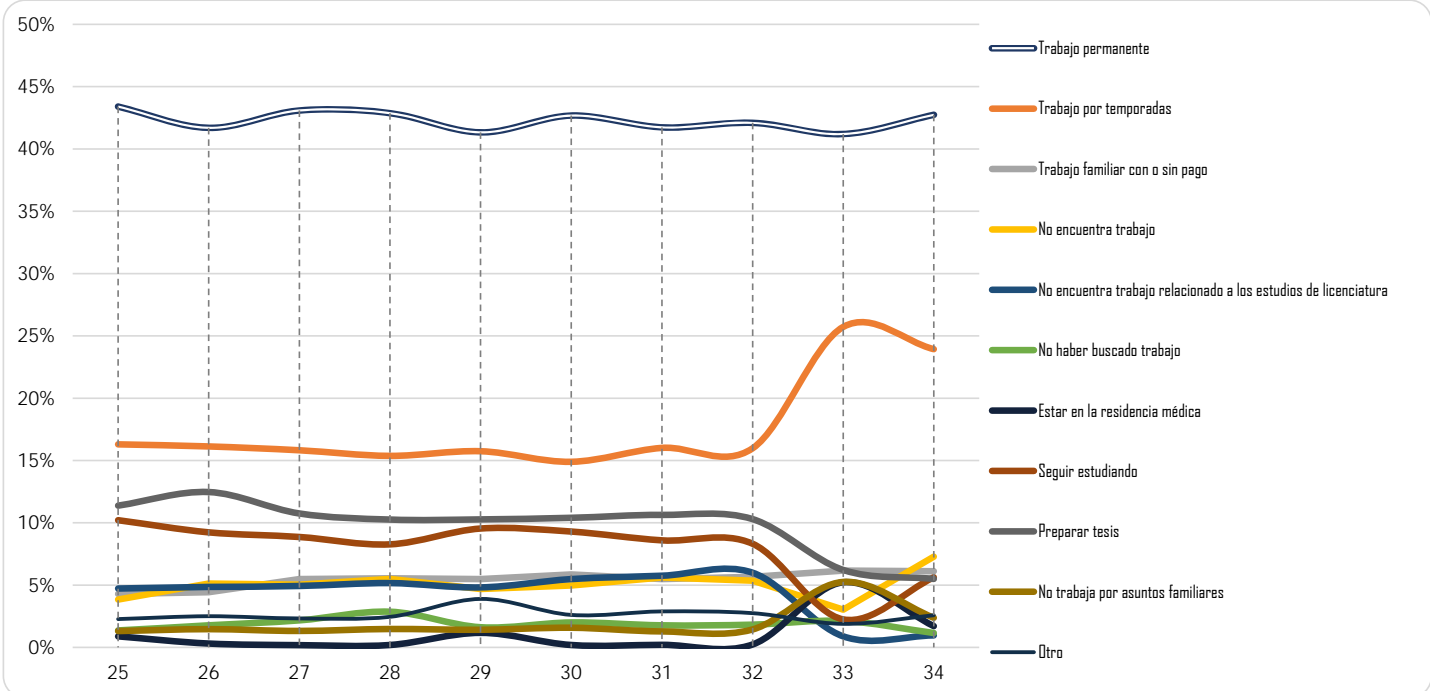

Gráfica 28

GLOBAL

(Reporte 25 al 34)

RELACIÓN ENTRE SU TRABAJO Y SUS ESTUDIOS DE LICENCIATURA

REPORTE	25	26	27	28	29	30	31	32	33	34
ALTA										
FRECUENCIA	7,524	8,747	9,335	9,652	10,229	9,989	9,732	9,850	3,651	5,839
%	62.87%	63.84%	61.97%	61.77%	60.80%	59.87%	60.67%	59.29%	68.46%	70.96%
MEDIANA										
FRECUENCIA	3,100	3,386	4,058	4,130	4,505	4,569	4,328	4,589	1,130	1,543
%	25.90%	24.71%	26.94%	26.43%	26.78%	27.39%	26.98%	27.62%	21.19%	18.75%
ESCASA										
FRECUENCIA	772	852	1,004	1,036	1,169	1,223	1,056	1,179	340	520
%	6.45%	6.22%	6.66%	6.63%	6.95%	7.33%	6.58%	7.10%	6.38%	6.32%
INEXISTENTE										
FRECUENCIA	572	716	667	808	920	903	926	995	212	326
%	4.78%	5.23%	4.43%	5.17%	5.47%	5.41%	5.77%	5.99%	3.98%	3.96%
TOTAL	11,968	13,701	15,064	15,626	16,823	16,684	16,042	16,613	5,333	8,228
Sin información	22	24	21	269	31	14	17	19	2279	2481

Tabla 29

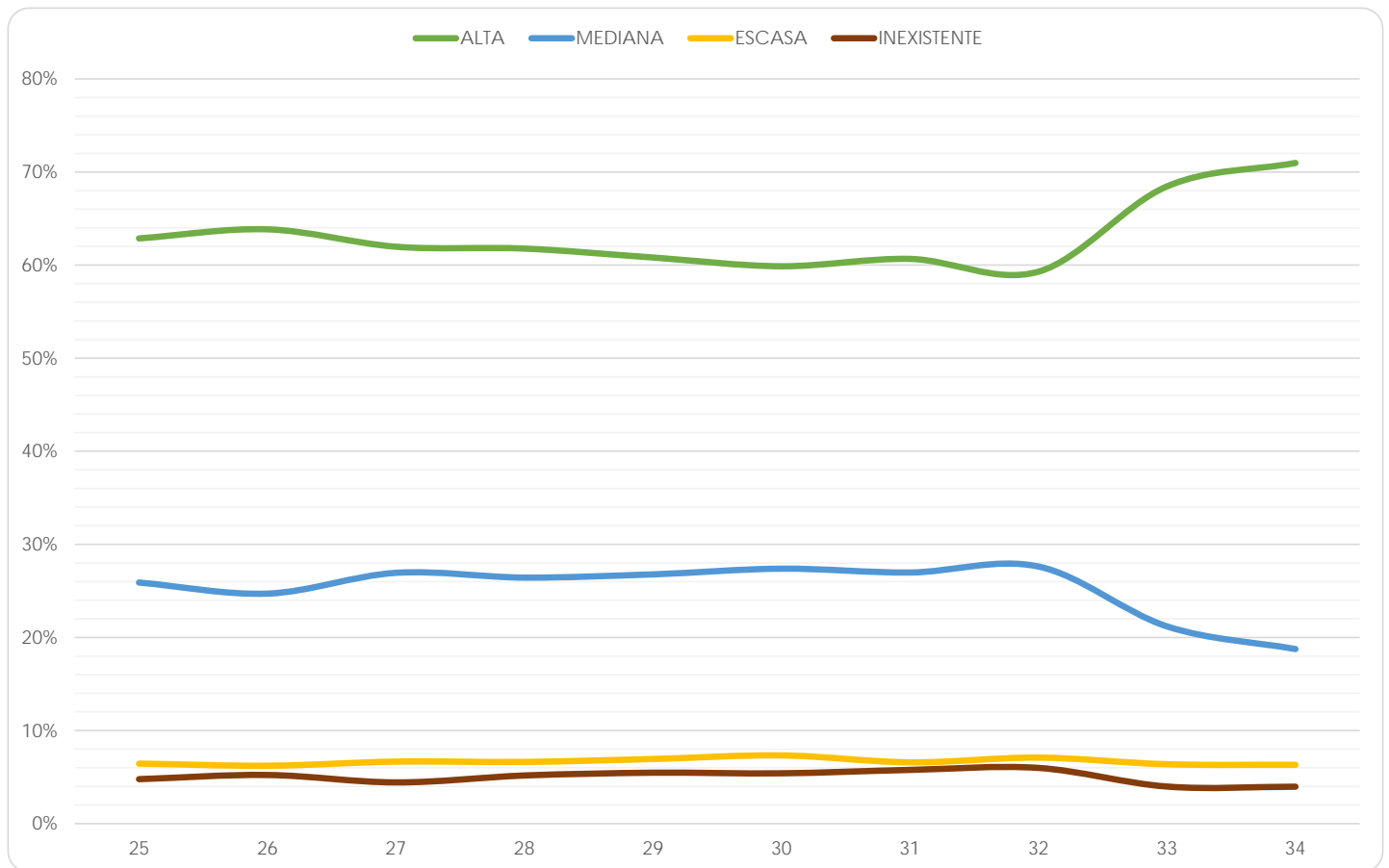

Gráfica 29

GLOBAL

(Reporte 25 al 34)

SECTOR LABORAL EN QUE TRABAJA

REPORTE	25	26	27	28	29	30	31	32	33	34
PÚBLICO										
FRECUENCIA	4,225	4,664	5,249	5,468	5,640	5,392	4,957	4,694	1,660	2,475
%	35.50%	34.11%	34.85%	35.00%	33.53%	32.32%	30.90%	28.25%	31.67%	30.48%
PRIVADO										
FRECUENCIA	7,677	9,011	9,811	10,154	11,183	11,292	11,085	11,919	3,582	5,646
%	64.50%	65.89%	65.15%	65.00%	66.47%	67.68%	69.10%	71.75%	68.33%	69.52%
TOTAL	11,902	13,675	15,060	15,622	16,823	16,684	16,042	16,613	5,242	8,121
Sin información	88	50	25	273	31	14	17	19	2370	2588

Tabla 30

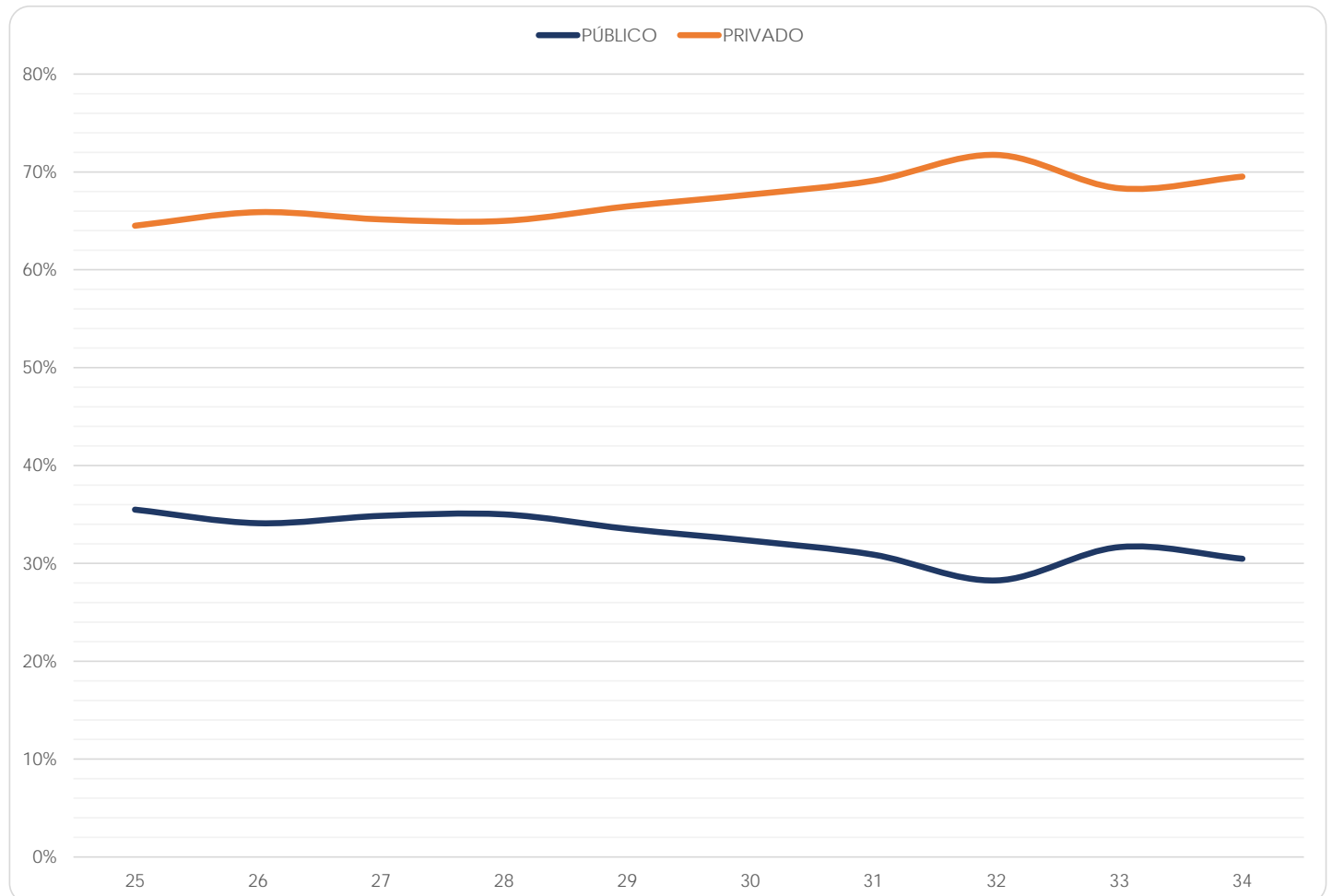

Gráfica 30

GLOBAL

(Reporte 25 al 34)

SECTOR ECONÓMICO DE LA EMPRESA EN QUE TRABAJA

REPORTE	25	26	27	28	29	30	31	32	33	34
AGROPECUARIO										
FRECUENCIA	299	206	227	211	213	226	196	253	107	180
%	2.53%	1.56%	1.51%	1.35%	1.27%	1.35%	1.22%	1.52%	2.01%	2.19%
INDUSTRIAL										
FRECUENCIA	1,577	2,032	2,332	2,420	2,567	2,621	2,672	2,850	667	1,091
%	13.33%	15.34%	15.48%	15.49%	15.26%	15.71%	16.66%	17.16%	12.51%	13.26%
SERVICIOS										
FRECUENCIA	9,953	11,008	12,502	12,992	14,043	13,837	13,174	13,510	4,559	6,957
%	84.14%	83.10%	83.01%	83.16%	83.48%	82.94%	82.12%	81.32%	85.49%	84.55%
TOTAL	11,829	13,246	15,061	15,623	16,823	16,684	16,042	16,613	5,333	8,228
Sin información	161	479	24	272	31	14	17	19	2279	2481

Tabla 31

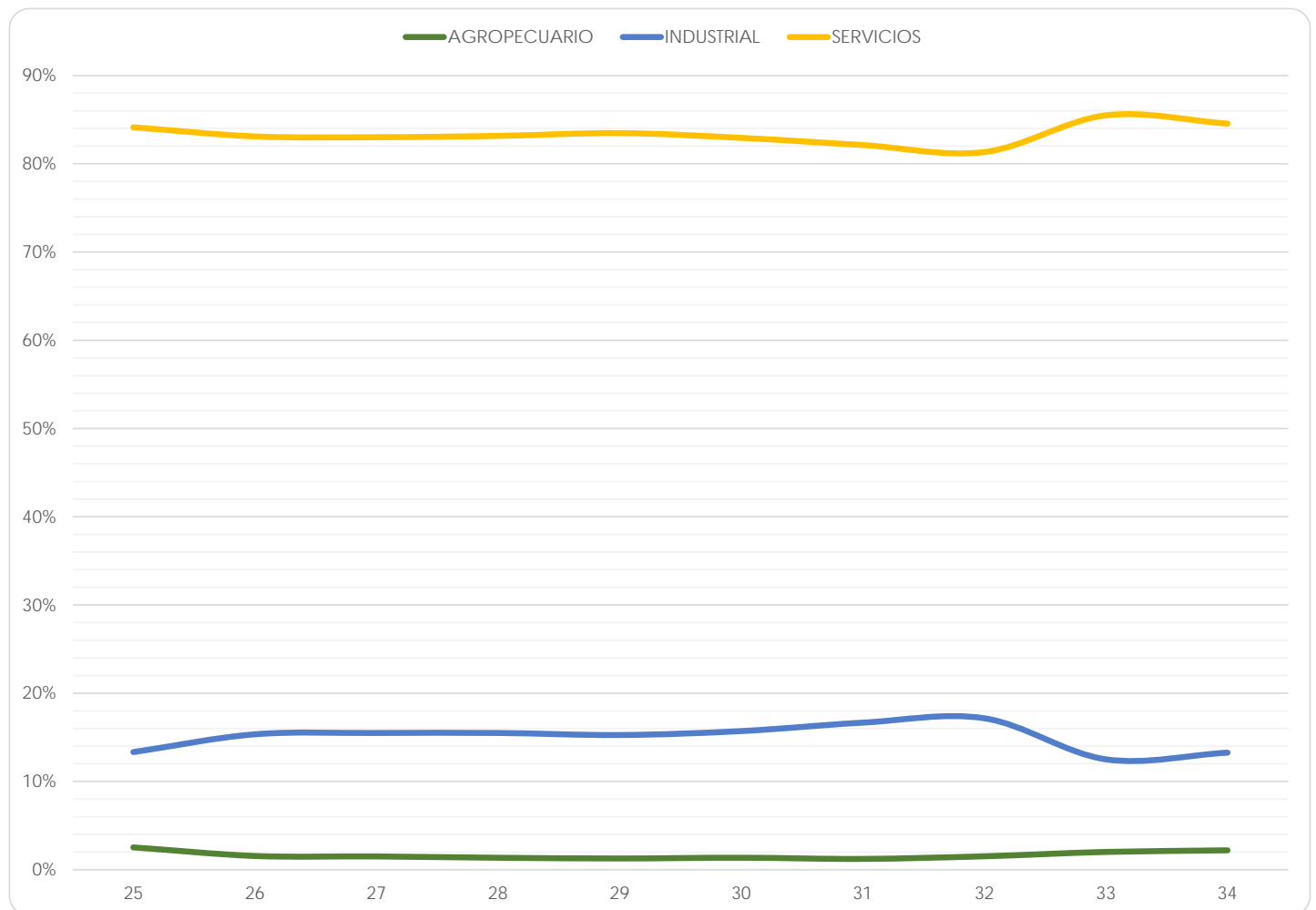

Gráfica 31

GLOBAL

(Reporte 25 al 34)

HORAS DE TRABAJO A LA SEMANA

REPORTE	25	26	27	28	29	30	31	32	33	34
MENOS DE 16										
FRECUENCIA	1,460	1,815	1,921	1,953	2,145	2,054	2,107	2,177	705	927
%	12.19%	13.25%	12.75%	12.50%	12.75%	12.31%	13.13%	13.10%	13.22%	11.27%
16 A 32										
FRECUENCIA	2,562	3,021	3,296	3,281	3,612	3,638	3,409	3,539	1,203	1,731
%	21.40%	22.06%	21.88%	21.00%	21.47%	21.81%	21.25%	21.30%	22.56%	21.04%
MÁS DE 32										
FRECUENCIA	7,951	8,859	9,845	10,387	11,066	10,992	10,526	10,897	3,425	5,570
%	66.41%	64.69%	65.36%	66.49%	65.78%	65.88%	65.62%	65.59%	64.22%	67.70%
TOTAL	11,973	13,695	15,062	15,621	16,823	16,684	16,042	16,613	5,333	8,228
Sin información	17	30	23	274	31	14	17	19	2279	2481

Tabla 32

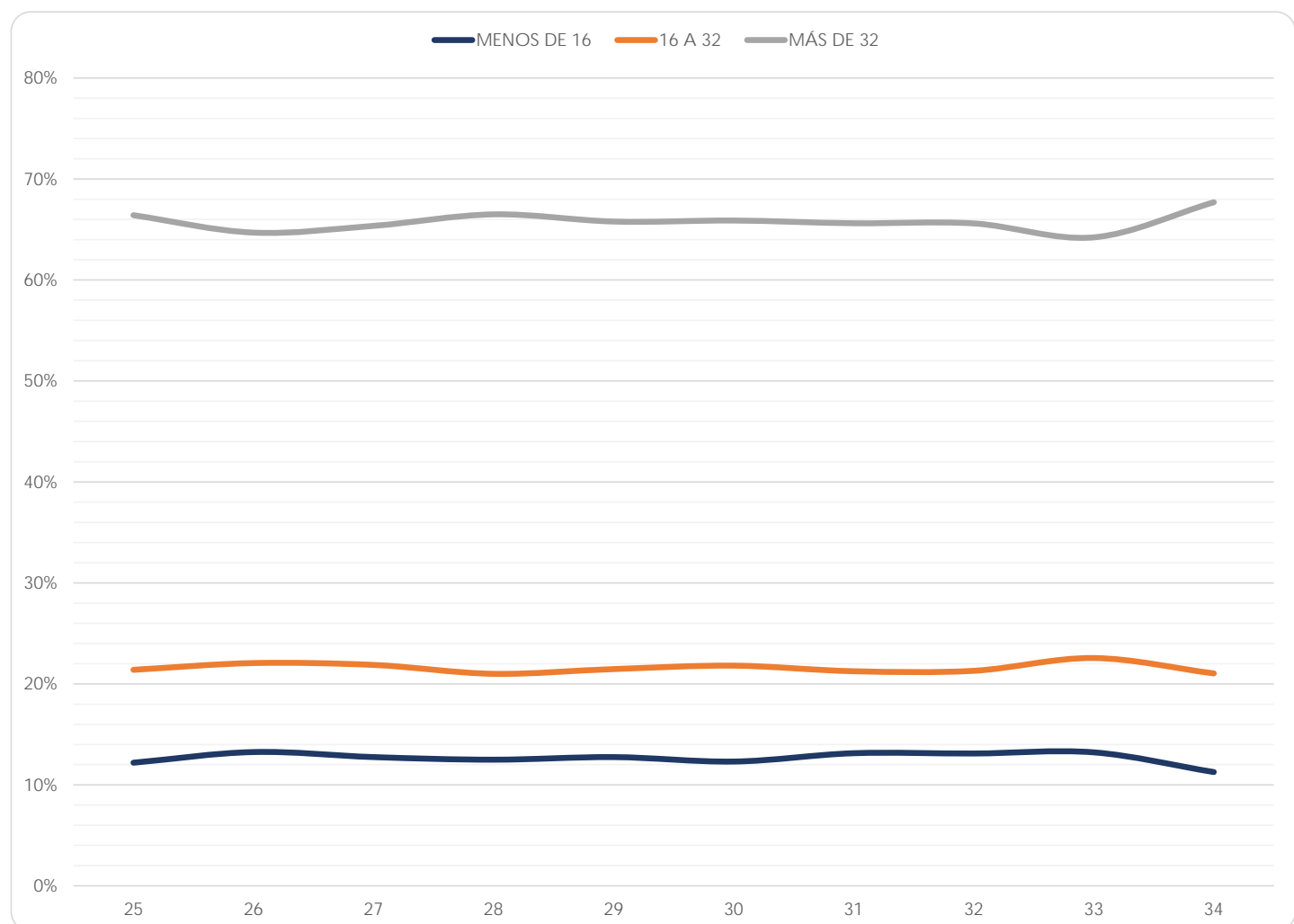

Gráfica 32

GLOBAL

(Reporte 25 al 34)

AÑOS DE ANTIGÜEDAD EN EL TRABAJO ACTUAL

REPORTE	25	26	27	28	29	30	31	32	33	34
1 ó menos										
FRECUENCIA	3,652	5,236	6,525	6,130	6,356	6,849	5,492	5,429		
%	30.94%	38.45%	43.60%	39.23%	37.85%	41.07%	34.38%	32.94%		
2 a 3										
FRECUENCIA	4,113	3,876	3,821	4,450	5,118	4,563	5,948	6,236		
%	34.85%	28.47%	25.53%	28.48%	30.48%	27.36%	37.24%	37.84%		
4 a 6										
FRECUENCIA	1,906	2,190	2,004	2,151	2,415	2,338	2,092	2,277		
%	16.15%	16.08%	13.39%	13.77%	14.38%	14.02%	13.10%	13.82%		
7 a 10										
FRECUENCIA	830	950	993	1,113	1,148	1,295	1,164	1,225		
%	7.03%	6.98%	6.64%	7.12%	6.84%	7.77%	7.29%	7.43%		
más de 10										
FRECUENCIA	1,301	1,364	1,623	1,781	1,757	1,631	1,277	1,314		
%	11.02%	10.02%	10.84%	11.40%	10.46%	9.78%	7.99%	7.97%		
TOTAL	11,802	13,616	14,966	15,625	16,794	16,676	15,973	16,481		
Sin información	188	109	119	270	60	22	86	81		

Tabla 33. Sin datos para los reportes 33 y 34 debido a cambios en el cuestionario aplicado.

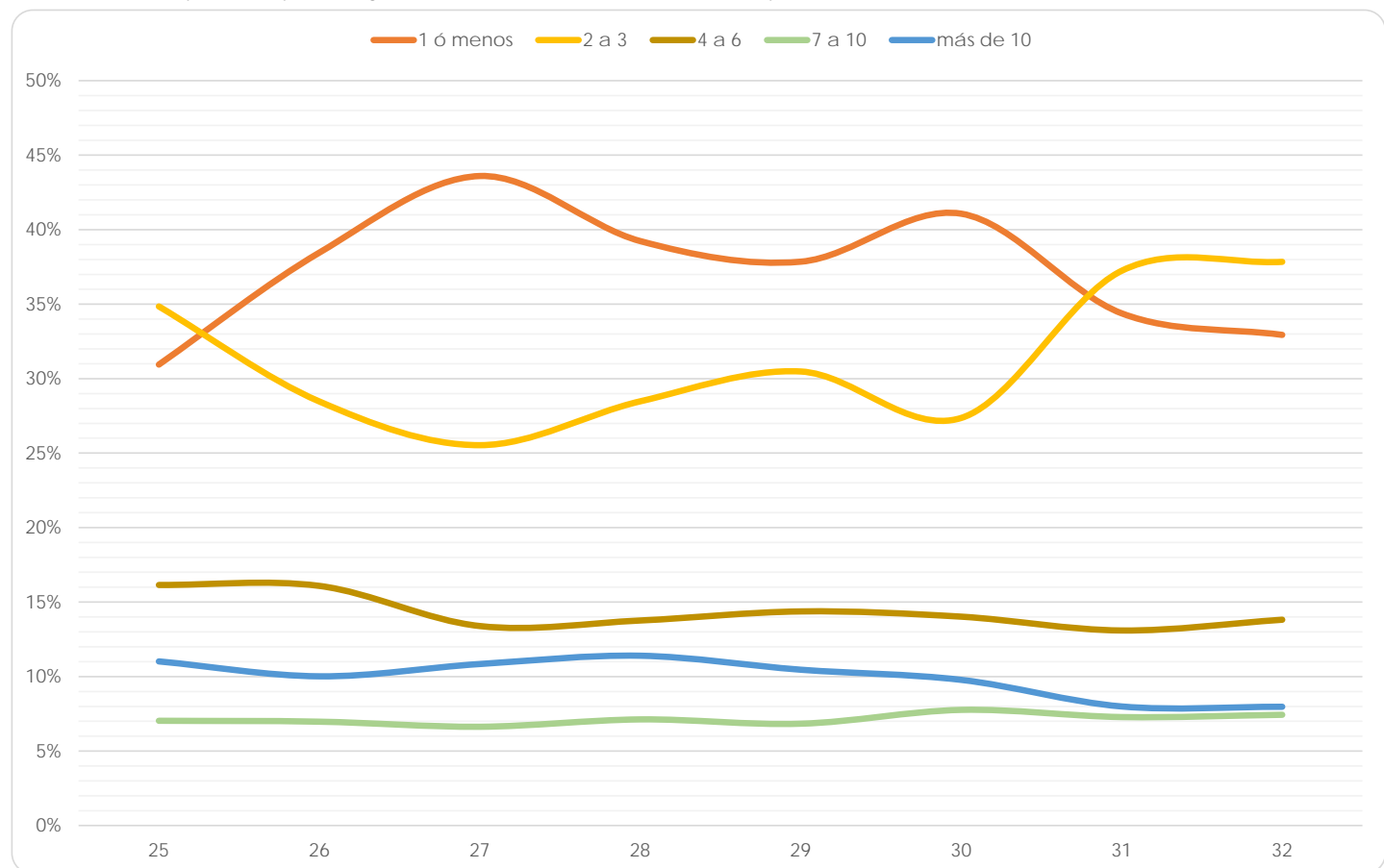

Gráfica 33

GLOBAL

(Reporte 25 al 34)

PRINCIPAL OCUPACIÓN EN SU TRABAJO

REPORTE	25	26	27	28	29	30	31	32	33	34
Funcionario o gerente	935 7.83%	1,022 7.47%	1,125 7.47%	1,232 7.89%	1,370 8.14%	1,369 8.21%	1,246 7.77%	1,319 7.94%		
Dueño de negocio, empresa, despacho o comercio establecido y con personal a su cargo	572 4.79%	609 4.45%	648 4.30%	638 4.08%	685 4.07%	662 3.97%	646 4.03%	661 3.98%		
Profesor de preprimaria, primaria, secundaria, escuela técnica o de alguna materia	556 4.66%	631 4.61%	724 4.81%	841 5.38%	712 4.23%	610 3.66%	593 3.70%	639 3.85%		
Profesor de bachillerato y/o licenciatura	376 3.15%	477 3.49%	475 3.15%	456 2.92%	551 3.28%	513 3.07%	465 2.90%	448 2.70%		
Profesor de posgrado y/o investigador	34 0.28%	48 0.35%	40 0.27%	31 0.20%	59 0.35%	38 0.23%	42 0.26%	40 0.24%		
Empleado de confianza	3,906 32.72%	4,199 30.69%	4,667 30.99%	4,820 30.85%	4,988 29.65%	5,085 30.48%	4,728 29.47%	4,816 28.99%		
Empleado de base	2,893 24.24%	3,446 25.18%	3,807 25.28%	4,001 25.61%	4,519 26.86%	4,607 27.61%	4,625 28.83%	4,865 29.28%		
Trabajador por su cuenta	1,152 9.65%	1,272 9.30%	1,537 10.21%	1,526 9.77%	1,620 9.63%	1,643 9.85%	1,515 9.44%	1,551 9.34%		
Otro	1,513 12.67%	1,979 14.46%	2,037 13.53%	2,079 13.31%	2,319 13.78%	2,157 12.93%	2,182 13.60%	2,274 13.69%		
TOTAL	11,937	13,683	15,060	15,624	16,823	16,684	16,042	16,613		
Sin información	53	42	25	271	31	14	17	19		

Tabla 34. Sin datos para los reportes 33 y 34 debido a cambios en el cuestionario aplicado.

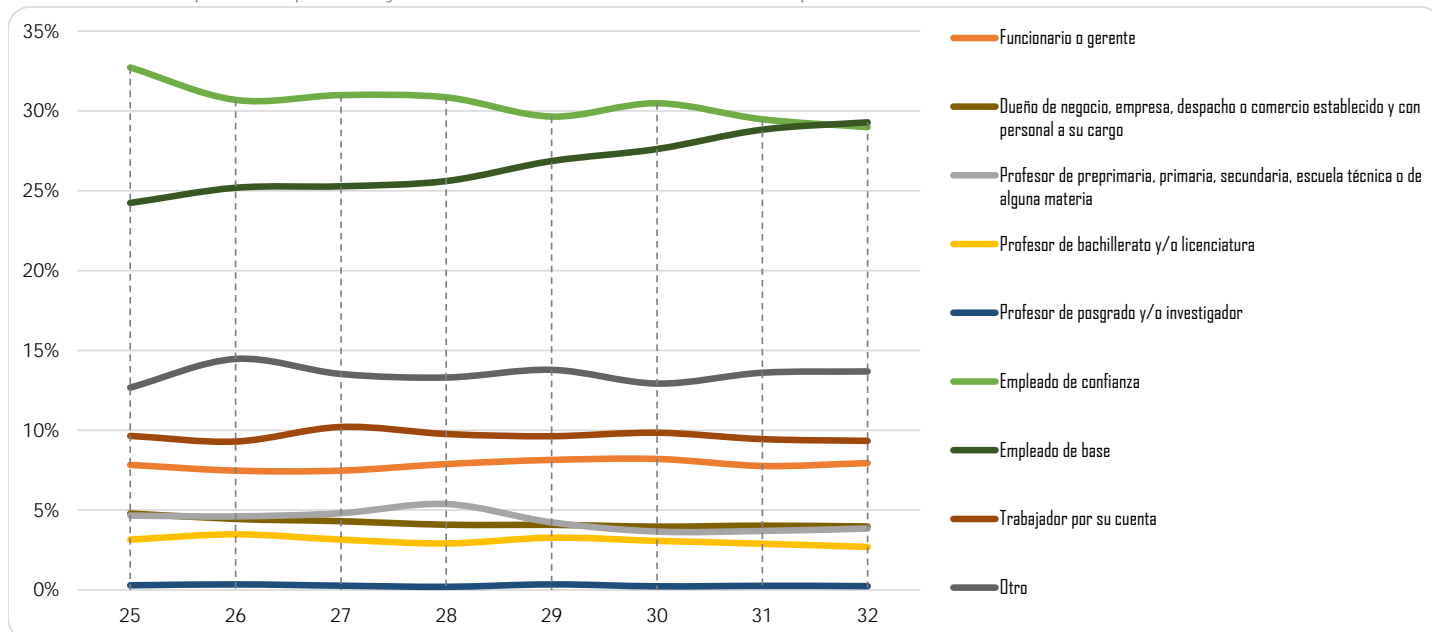

Gráfica 34

GLOBAL

(Reporte 25 al 34)

INGRESOS MENSUALES (Salarios mínimos)

REPORTE	25	26	27	28	29	30	31	32	33	34
Uno o menos										
FRECUENCIA	1,210	1,452	1,584	1,683	1,878	1,947	1,854	2,019	526	851
%	10.13%	10.61%	10.52%	10.77%	11.16%	11.67%	11.56%	12.15%	6.91%	7.95%
De uno a dos										
FRECUENCIA	2,016	2,394	2,752	2,807	3,112	3,118	3,234	3,369	1,595	2,310
%	16.88%	17.49%	18.27%	17.97%	18.50%	18.69%	20.16%	20.28%	20.95%	21.57%
De dos a cuatro										
FRECUENCIA	3,562	4,275	4,495	4,585	4,892	4,887	4,997	5,169	2,733	4,052
%	29.82%	31.23%	29.85%	29.35%	29.08%	29.29%	31.15%	31.1%	35.90%	37.84%
De cuatro a seis										
FRECUENCIA	2,432	2,729	2,980	3,009	3,170	3,118	2,876	2,999	1,196	1,653
%	20.36%	19.94%	19.79%	19.26%	18.84%	18.69%	17.93%	18.05%	15.71%	15.44%
De seis a ocho										
FRECUENCIA	1,201	1,236	1,436	1,568	1,525	1,569	1,470	1,487	659	847
%	10.06%	9.03%	9.54%	10.04%	9.06%	9.40%	9.16%	8.95%	8.66%	7.91%
De ocho a diez										
FRECUENCIA	569	564	684	798	875	765	588	562	439	478
%	4.76%	4.12%	4.54%	5.11%	5.20%	4.59%	3.67%	3.38%	5.77%	4.46%
Más de diez										
FRECUENCIA	954	1,037	1,128	1,173	1,371	1,280	1,023	1,008	464	518
%	7.99%	7.58%	7.49%	7.51%	8.15%	7.67%	6.38%	6.07%	6.10%	4.84%
TOTAL	11,944	13,687	15,059	15,623	16,823	16,684	16,042	16,613	7,612	
Sin información	46	38	26	272	31	14	17	19	0	

Tabla 35. A partir del reporte 33 se pregunta sobre los ingresos mensuales de su familia y no de él mismo.

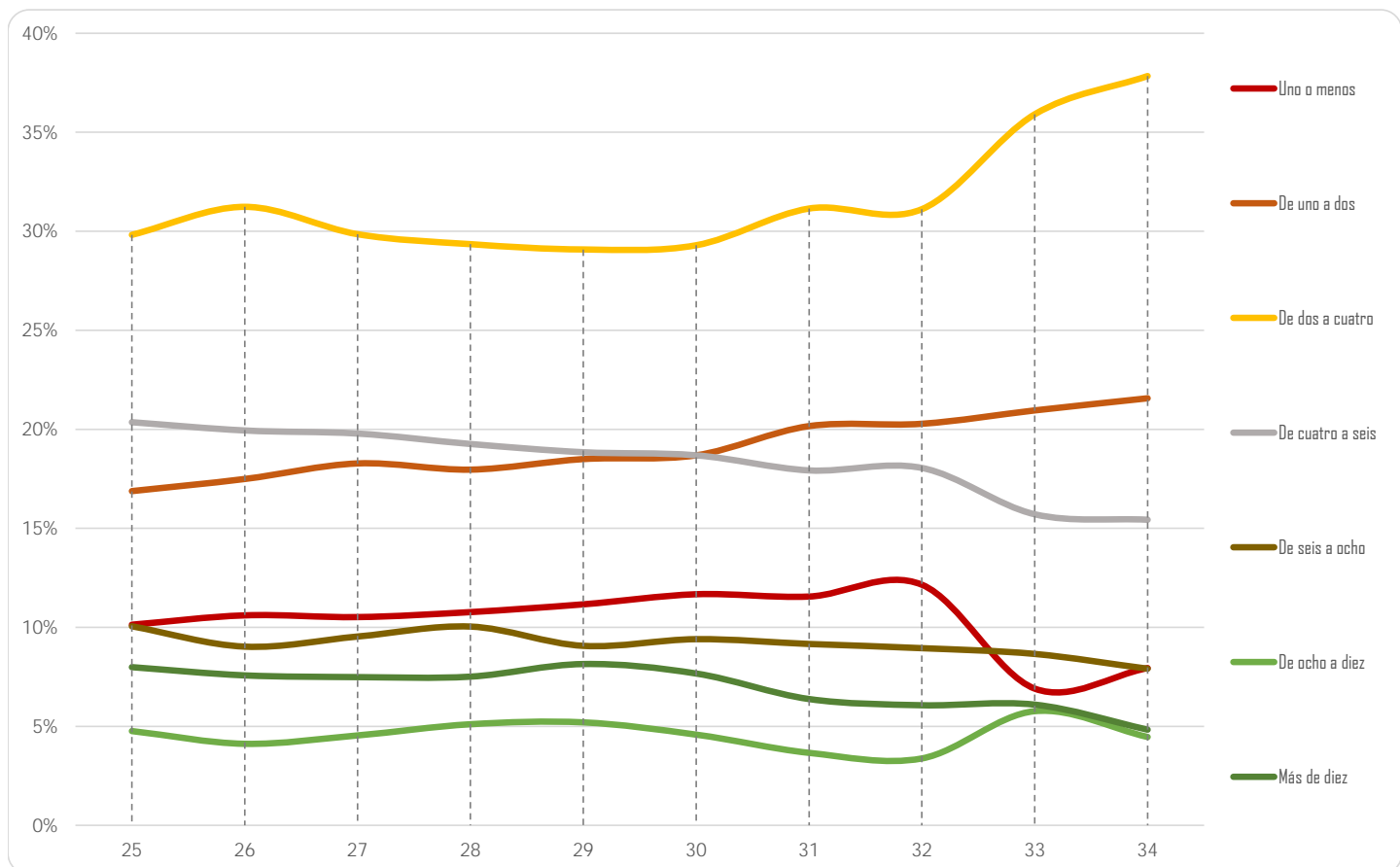

Gráfica 35

GLOBAL

(Reporte 25 al 34)

TIPO DE PROFESIONALES CON QUIENES TRABAJA

REPORTE	25	26	27	28	29	30	31	32	33	34
Egresados de la licenciatura que usted cursó										
FRECUENCIA	3,832	4,297	4,638	4,731	4,780	4,528	4,388	4,353	1,759	2,838
%	32.13%	31.38%	30.79%	30.28%	28.41%	27.14%	27.35%	26.20%	32.98%	34.65%
Egresados de la licenciatura que usted cursó y de otras										
FRECUENCIA	2,954	3,490	4,111	4,373	4,834	4,734	4,468	4,747	1,594	2,317
%	24.77%	25.49%	27.30%	27.99%	28.73%	28.37%	27.85%	28.57%	29.89%	28.29%
Egresados de otras licenciaturas diferentes a la que usted cursó										
FRECUENCIA	3,886	4,486	4,907	5,066	5,599	5,650	5,501	5,785	1,602	2,422
%	32.58%	32.76%	32.58%	32.43%	33.28%	33.86%	34.29%	34.82%	30.04%	29.57%
No trabaja con profesionales										
FRECUENCIA	1,255	1,420	1,405	1,453	1,610	1,772	1,685	1,728	378	614
%	10.52%	10.37%	9.33%	9.30%	9.57%	10.62%	10.50%	10.40%	7.09%	7.50%
TOTAL	11,927	13,693	15,061	15,623	16,823	16,684	16,042	16,613	5,333	8,191
Sin información	63	32	24	272	31	14	17	19	2279	2481

Tabla 36

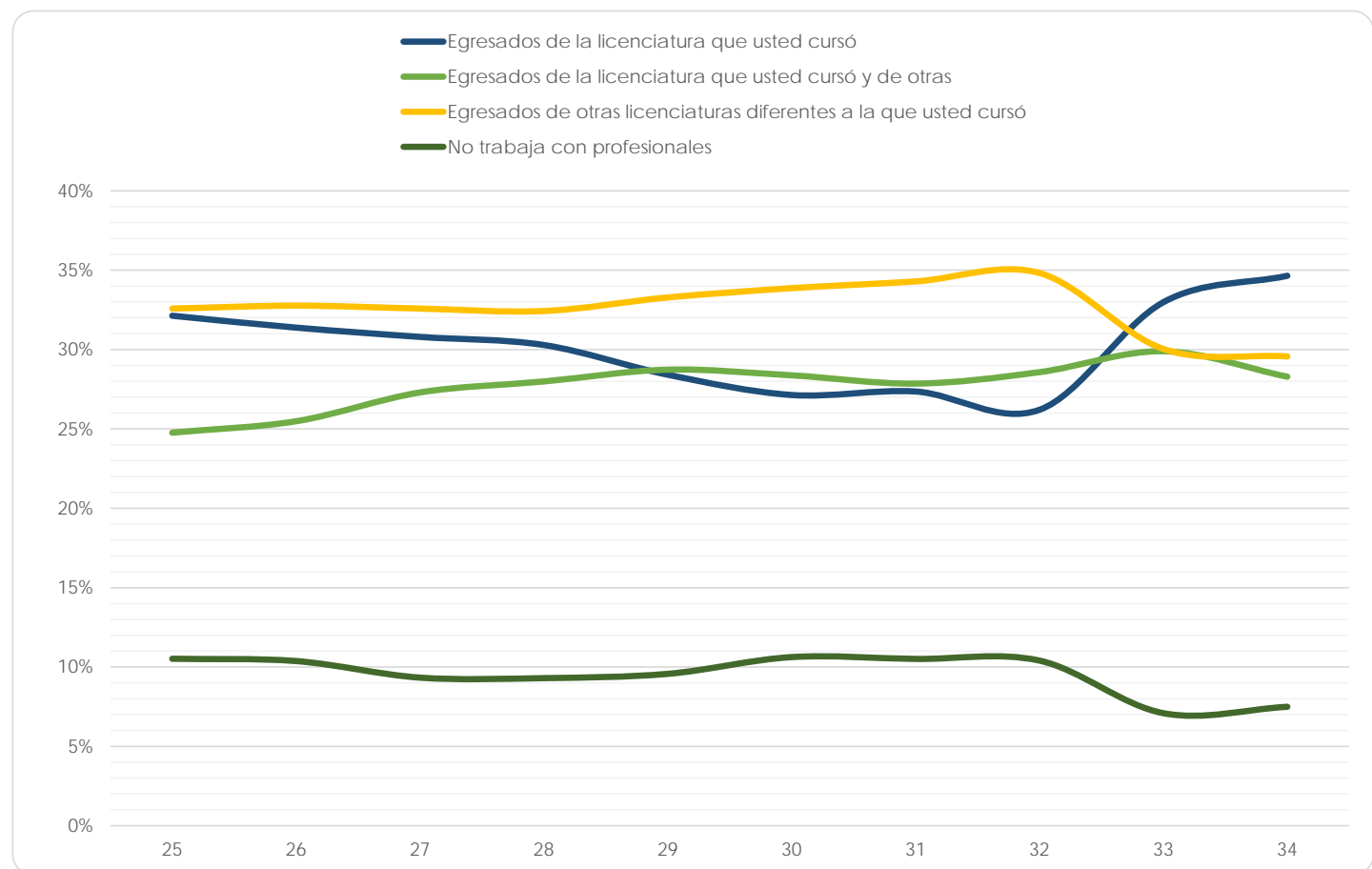

Gráfica 36



CUADRO A

Egresados encuestados

NÚMERO DE CASOS POR PLANTEL-CARRERA

(Reporte 25 al 34)

CUADRO A - Egresados encuestados

REPORTE	25	26	27	28	29	30	31	32	33	34
FACULTADES	10,365	14,120	12,600	12,808	14,574	13,968	13,587	13,833	6,807	8,594
Facultad de Arquitectura	663	570	657	693	674	629	695	753	315	336
Arquitectura	609	454	575	604	595	575	608	654	278	296
Arquitectura de Paisaje	11	7	12	20	15	16	17	16	6	6
Diseño Industrial	28	101	53	48	49	26	44	51	11	22
Urbanismo	15	8	17	21	15	12	26	32	15	12
Facultad de Artes y Diseño	1,009	900	839	953	722	616	733	845	581	450
Arte y Diseño	0	0	0	1	1	0	16	29	21	14
Artes Visuales	301	292	257	302	254	173	240	258	173	143
Cinematografía	0	0	0	0	0	0	0	0	0	1
Comunicación Gráfica	75	72	53	35	26	22	23	33	19	4
Diseño Gráfico	101	89	59	65	40	27	32	40	19	19
Diseño y Comunicación Visual	532	447	470	550	401	394	422	485	349	269
Facultad de Ciencias	95	104	128	332	973	964	993	1,035	883	512
Actuaría	22	31	20	66	316	318	310	293	247	212
Biología	40	53	71	170	363	315	324	339	272	109
Ciencias de la Computación	5	2	7	9	28	24	35	32	25	20
Ciencias de la Tierra	0	0	0	4	19	49	59	59	52	30
Física	18	11	15	53	137	160	136	172	165	84
Física Biomédica	0	0	0	0	0	0	2	13	20	8
Manejo Sustentable de Zonas Costeras	0	0	0	0	10	9	9	11	5	4
Matemáticas	10	7	15	30	100	89	118	116	97	42
Matemáticas Aplicadas	0	0	0	0	0	0	0	0	0	3
Facultad de Ciencias Políticas y Sociales	757	673	939	602	1,006	1,792	1,163	1,039	583	301
Ciencias de la Comunicación	483	301	430	280	435	802	502	509	232	113
Ciencias Políticas y Administración Pública	95	190	208	167	299	522	384	294	154	89
Relaciones Internacionales	99	111	204	107	180	317	187	155	147	72
Sociología	80	71	97	48	92	151	90	81	50	27
Facultad de Contaduría y Administración	1,682	2,919	2,047	2,018	2,260	2,225	2,019	2,232	500	1,204
Administración	857	1,265	1,014	987	1,029	962	919	996	236	581
Contaduría	707	1,483	926	913	1,121	1,134	993	1,130	245	561
Informática	118	171	107	118	110	129	107	106	19	61
Negocios Internacionales	0	0	0	0	0	0	0	0	0	1
Facultad de Derecho	1,930	2,327	2,378	2,349	2,170	1,674	1,588	1,690	234	1,665
Derecho	1,930	2,327	2,378	2,349	2,170	1,674	1,588	1,690	234	1,665
Facultad de Economía	301	300	507	368	716	636	671	516	439	370
Economía	301	300	507	368	716	636	671	516	439	370
Facultad de Filosofía y Letras	297	1,641	616	586	648	592	601	640	174	372
Administración de Archivos y Gestión Documental	0	0	0	0	0	0	0	0	2	6
Bibliotecología y Estudios de la Información	14	111	63	29	56	42	42	27	9	13
Desarrollo y gestión interculturales	0	8	3	11	11	8	12	19	6	5
Estudios Latinoamericanos	22	121	26	25	26	18	35	19	16	10
Filosofía	36	144	67	82	88	67	60	76	23	45
Geografía	28	107	74	71	78	73	79	87	11	26
Historia	30	182	86	75	92	75	70	89	29	46
Lengua y Literatura Hispánicas	47	224	80	88	85	94	91	79	9	43
Lengua y Literaturas Modernas (Letras Alemanas)	3	18	4	6	4	3	8	8	0	0
Lengua y Literaturas Modernas (Letras Francesas)	4	22	11	21	6	9	12	10	2	9
Lengua y Literaturas Modernas (Letras Inglesas)	15	69	33	29	40	36	22	35	9	23
Lengua y Literaturas Modernas (Letras Italianas)	1	24	9	10	9	5	7	5	1	2
Lengua y Literaturas Modernas (Letras Portuguesas)	0	0	0	1	0	0	0	1	2	0
Letras Clásicas	8	47	17	15	6	24	15	25	2	10
Literatura Dramática y Teatro	15	77	22	28	39	32	25	40	11	22
Pedagogía	74	487	121	95	108	106	123	120	42	112

NÚMERO DE CASOS POR PLANTEL-CARRERA

(Reporte 25 al 34)

CUADRO A - Egresados encuestados

REPORTES	25	26	27	28	29	30	31	32	33	34
Facultad de Ingeniería	1,059	1,573	1,424	1,368	1,582	1,678	1,821	1,756	738	1,046
Ingeniería Civil	174	235	227	205	253	232	258	285	90	124
Ingeniería de Minas y Metalurgia	11	16	16	19	23	30	28	37	20	22
Ingeniería Eléctrica Electrónica	176	192	217	139	178	184	211	154	76	97
Ingeniería en Computación	161	296	254	261	354	361	372	291	145	155
Ingeniería en Telecomunicaciones	43	60	69	87	115	115	92	106	44	51
Ingeniería en Sistemas Biomédicos	0	0	0	0	0	0	0	0	11	14
Ingeniería Geofísica	30	52	38	58	44	32	53	59	37	56
Ingeniería Geológica	34	68	50	41	52	46	69	57	23	59
Ingeniería Geomática	8	17	22	23	22	25	17	34	10	10
Ingeniería Industrial	102	138	120	139	166	160	191	176	56	104
Ingeniería Mecánica	100	166	137	128	140	190	184	190	85	114
Ingeniería Mecánica Eléctrica	10	20	18	21	13	17	16	14	11	3
Ingeniería Mecatrónica	86	117	116	115	87	145	152	165	67	92
Ingeniería Petrolera	121	192	139	125	121	136	173	180	62	145
Ingeniería Topográfica y Geodésica	3	4	1	7	14	5	5	8	1	0
Facultad de Medicina	899	861	928	1,378	1,134	1,039	1,171	965	1,260	1,268
Ciencia Forense	0	0	0	0	1	0	14	19	4	23
Investigación Biomédica Básica	14	2	0	9	13	13	2	10	1	5
Fisioterapia	0	0	0	0	0	0	18	4	16	85
Médico Cirujano	885	859	928	1,369	1,120	1,026	1,137	932	1,238	1,155
Facultad de Medicina Veterinaria y Zootecnia	337	613	525	477	413	484	480	457	54	109
Medicina Veterinaria y Zootecnia	337	613	525	477	413	484	480	457	54	109
Facultad de Música	69	57	47	66	25	23	18	86	42	8
Canto	9	7	3	6	2	2	2	8	3	0
Composición	7	1	5	3	1	1	1	5	8	2
Educación Musical	8	6	13	19	1	3	1	4	4	0
Etnomusicología	1	0	0	5	4	2	1	5	1	0
Instrumentista	37	31	19	23	15	10	9	49	22	5
Piano	7	12	7	10	2	5	4	15	4	1
Facultad de Química	632	722	557	713	1,354	740	809	780	207	55
Ingeniería Química	125	191	124	187	333	188	192	219	45	13
Ingeniería Química Metalúrgica	23	24	26	42	79	52	75	67	18	5
Química	87	101	89	87	186	108	117	127	35	15
Química de Alimentos	145	158	114	125	250	156	153	129	32	7
Química Farmacéutica Biológica	252	248	204	272	506	236	272	238	77	15
Facultad de Odontología	386	397	486	462	507	466	427	460	647	331
Cirujano Dentista	386	397	486	462	507	466	427	460	647	331
Facultad de Psicología	249	463	522	443	390	410	398	579	150	567
Psicología	249	463	522	443	390	410	398	579	150	567
ESCUELAS	682	1,370	854	654	832	917	879	768	908	831
Escuela Nacional de Enfermería y Obstetricia	99	688	515	400	417	505	401	157	91	448
Enfermería	7	66	142	133	133	176	225	73	32	203
Enfermería y Obstetricia	92	622	373	267	284	329	176	84	59	245
Escuela Nacional de Lenguas, Lingüística y Traducción	0	0	0	0	0	0	0	0	0	1
Lingüística Aplicada	0	0	0	0	0	0	0	0	0	1
Escuela Nacional de Trabajo Social	583	682	339	246	353	325	351	410	625	294
Trabajo Social	583	682	339	246	353	325	351	410	625	294
Escuela Nacional de Estudios Superiores León	0	0	0	5	55	71	101	120	112	54
Administración Agropecuaria	0	0	0	0	0	3	10	3	18	2
Ciencias Agrogenómicas	0	0	0	0	0	0	4	8	9	2
Desarrollo Territorial	0	0	0	0	0	0	0	0	2	2
Desarrollo y gestión interculturales	0	0	0	1	9	4	13	7	8	5
Economía Industrial	0	0	0	1	1	6	9	17	23	12
Fisioterapia	0	0	0	0	10	17	29	52	24	14
Odontología	0	0	0	3	35	41	36	33	28	17

NÚMERO DE CASOS POR PLANTEL-CARRERA

(Reporte 25 al 34)

CUADRO A - Egresados encuestados

REPORTE	25	26	27	28	29	30	31	32	33	34
Escuela Nacional de Estudios Superiores Morelia	0	0	0	3	7	16	26	81	80	34
Administración de Archivos y Gestión Documental	0	0	0	0	0	0	0	0	1	1
Arte y Diseño	0	0	0	0	0	0	0	3	5	1
Ciencias Ambientales	0	0	0	3	7	13	20	51	38	15
Ciencias de Materiales Sustentables	0	0	0	0	0	0	1	6	5	3
Ecología	0	0	0	0	0	0	0	0	3	2
Estudios Sociales y Gestión Local	0	0	0	0	0	0	0	1	4	0
Geohistoria	0	0	0	0	0	0	0	1	3	3
Geociencias	0	0	0	0	0	3	2	8	6	3
Historia del Arte	0	0	0	0	0	0	0	7	5	1
Literatura Intercultural	0	0	0	0	0	0	3	2	9	4
Tecnologías para la Información en Ciencias	0	0	0	0	0	0	0	2	1	1
UNIDADES MULTIDISCIPLINARIAS	8,236	6,812	9,994	11,741	11,544	11,448	10,906	11,446	4,910	6,638
Facultad de Estudios Superiores Cuautitlán	1,594	1,494	1,682	1,389	1,081	1,637	1,389	1,578	961	1,342
Administración	216	211	225	305	209	315	290	299	200	219
Bioquímica Diagnóstica	0	15	31	36	35	75	86	106	64	47
Contaduría	338	301	523	379	284	429	222	326	174	312
Diseño y Comunicación Visual	71	61	60	42	25	62	64	56	43	68
Farmacia	0	10	19	10	13	22	23	19	20	31
Informática	26	29	20	21	13	35	55	82	49	62
Ingeniería Agrícola	49	25	38	21	18	43	29	35	16	20
Ingeniería en Alimentos	108	111	111	91	59	136	109	136	93	100
Ingeniería en Telecomunicaciones, Sistemas y Electrónica	0	0	0	0	2	12	14	13	28	39
Ingeniería Industrial	0	0	0	0	3	10	11	27	21	34
Ingeniería Mecánica Eléctrica	130	141	149	111	92	112	101	93	45	53
Ingeniería Química	48	54	64	55	41	47	39	53	30	48
Medicina Veterinaria y Zootecnia	375	345	258	191	198	223	245	244	116	225
Química	24	15	16	17	20	27	31	34	28	21
Química Farmacéutico Biológica	186	157	139	90	53	65	36	23	14	22
Química Industrial	23	16	26	15	9	21	32	29	17	38
Tecnología	0	3	3	5	7	3	2	3	3	3
Facultad de Estudios Superiores Acatlán	3,027	1,405	2,847	2,665	2,624	2,220	2,178	2,234	1,240	71
Actuaría	108	52	81	119	106	100	114	95	82	7
Arquitectura	169	194	227	176	181	150	133	156	98	4
Ciencias de la Comunicación	407	97	268	270	317	206	229	222	12	0
Ciencias Políticas y Administración Pública	191	65	126	148	125	99	92	82	41	0
Comunicación	0	0	19	0	0	0	2	0	84	2
Comunicación Gráfica	0	0	1	0	0	0	0	0	0	0
Derecho	914	439	925	850	882	779	761	769	385	27
Diseño Gráfico	159	80	175	144	135	117	125	121	46	2
Economía	111	42	100	87	87	85	77	68	56	3
Enseñanza de Alemán como Lengua Extranjera	0	1	0	0	0	1	0	0	2	0
Enseñanza de Español como Lengua Extranjera	0	0	5	6	4	5	3	7	6	0
Enseñanza de Francés como Lengua Extranjera	0	0	2	2	0	0	0	1	1	0
Enseñanza de Inglés como Lengua Extranjera	0	4	8	13	4	3	4	4	10	0
Enseñanza de Italiano como Lengua Extranjera	1	0	0	0	0	0	0	0	2	0
Enseñanza de Inglés	42	27	50	49	45	43	44	48	30	3
Filosofía	16	14	27	17	36	26	12	26	15	0
Geografía	0	0	1	0	0	0	0	0	0	0
Historia	49	25	61	58	45	73	40	53	34	4
Ingeniería Civil	44	39	73	78	65	54	51	77	42	1
Lengua y Literatura Hispánicas	14	23	27	26	24	22	28	36	21	0
Matemáticas Aplicadas y Computación	135	59	116	157	100	98	111	104	55	2
Pedagogía	330	109	268	217	216	140	166	153	89	2
Relaciones Internacionales	233	92	220	187	176	173	151	167	86	10
Sociología	104	43	67	61	76	46	35	45	43	4

NÚMERO DE CASOS POR PLANTEL-CARRERA

(Reporte 25 al 34)

CUADRO A - Egresados encuestados

REPORTE	25	26	27	28	29	30	31	32	33	34
Facultad de Estudios Superiores Iztacala	2,083	2,098	1,944	2,297	2,717	2,411	2,625	2,853	916	2,046
Biología	248	209	209	325	277	228	242	252	68	126
Cirujano Dentista	485	488	389	468	559	556	563	563	96	344
Enfermería	0	0	0	0	0	0	4	4	24	215
Enfermería y Obstetricia	153	197	170	262	262	245	244	256	1	1
Médico Cirujano	567	550	548	664	781	633	811	866	469	672
Optometría	49	62	49	41	68	94	82	81	22	84
Psicología	581	592	579	537	770	655	679	831	236	604
Facultad de Estudios Superiores Aragón	335	634	2,229	3,815	3,336	3,294	3,056	2,932	1,397	1,696
Arquitectura	7	10	51	87	89	103	107	112	79	71
Ciencias de la Comunicación	5	66	178	259	257	214	111	89	3	45
Comunicación y Periodismo	22	0	0	0	4	34	43	65	64	43
Derecho	117	291	803	1,518	1,304	1,345	1,193	1,083	531	553
Diseño Industrial	2	3	13	28	28	21	26	35	11	18
Economía	14	24	106	165	165	160	143	152	66	87
Ingeniería Civil	18	32	105	149	161	179	234	228	105	124
Ingeniería Eléctrica Electrónica	6	9	17	33	48	67	39	69	37	48
Ingeniería en Computación	28	25	192	308	277	247	212	192	47	134
Ingeniería Industrial	2	5	16	44	70	53	75	70	40	35
Ingeniería Mecánica Eléctrica	19	36	133	259	143	112	87	68	12	32
Ingeniería Mecánica	2	2	21	39	46	59	68	88	34	47
Pedagogía	54	61	253	404	346	286	261	309	157	205
Planificación para el Desarrollo Agropecuario	5	13	37	58	49	70	53	56	46	53
Relaciones Internacionales	22	46	222	359	278	286	333	256	137	172
Sociología	12	11	82	105	71	58	71	60	28	25
Sin información	0	0	0	0	0	0	0	0	0	4
Facultad de Estudios Superiores Zaragoza	1,197	1,181	1,292	1,575	1,786	1,886	1,658	1,849	396	1,483
Biología	133	129	159	176	219	210	133	147	47	83
Cirujano Dentista	216	224	179	250	276	304	301	315	33	270
Desarrollo Comunitario para el Envejecimiento	0	0	0	0	0	0	0	0	0	3
Enfermería	0	0	0	0	0	0	1	1	1	0
Enfermería y Obstetricia	181	149	176	218	227	319	257	276	38	227
Ingeniería Química	58	56	86	96	165	120	126	155	53	118
Médico Cirujano	168	199	148	209	200	227	180	239	111	277
Psicología	320	299	325	447	489	498	455	494	60	270
Química Farmacéutico Biológica	121	125	219	179	210	208	205	222	53	235
INSTITUTOS	27	17	37	37	70	43	67	86	84	35
Centro de Física Aplicada y Tecnología Avanzada	0	0	1	11	10	6	9	23	16	8
Tecnología	0	0	1	11	10	6	9	23	16	8
Centro de Nanociencias y Nanotecnología	0	0	0	0	5	18	25	30	30	6
Nanotecnología	0	0	0	0	5	18	25	30	30	6
Centro Peninsular en Humanidades y Ciencias Sociales	0	0	2	0	9	2	2	10	11	2
Desarrollo y gestión interculturales	0	0	2	0	9	2	2	10	11	2
Centro de Ciencias Genómicas - Instituto de Biotecnología	27	17	34	20	35	7	5	9	11	9
Ciencias Genómicas	27	17	34	20	35	7	5	9	11	9
Instituto de Energías Renovables	0	0	0	3	10	9	26	14	16	10
Ingeniería en Energías Renovables	0	0	0	3	10	9	26	14	16	10
Instituto de Investigaciones en Ecosistemas y Sustentabilidad	0	0	0	3	1	1	0	0	0	0
Ciencias Ambientales	0	0	0	3	1	1	0	0	0	0
TOTAL	19,310	22,319	23,485	25,240	27,020	26,376	25,439	26,133	12,709	16,098



COORDINACIÓN GENERAL DE PLANEACIÓN Y SIMPLIFICACIÓN DE LA GESTIÓN INSTITUCIONAL

ESTUDIO COMPARATIVO DEL PERFIL DE LOS ALUMNOS EGRESADOS DE LICENCIATURA DE LA UNAM

Reportes 25° al 34°
(Octubre 2011 - Septiembre 2021)

A N E X O CUADROS Y GRÁFICAS POR ENTIDAD ACADÉMICA



ÍNDICE

CONTENIDO DEL ANEXO

ENTIDADES PARTICIPANTES _____	67
SEXO _____	69
ESTADO CIVIL _____	95
HIJOS _____	121
DEPENDIENTES ECONÓMICOS _____	147
TIPO DE PRIMARIA CURSADA _____	173
TIPO DE SECUNDARIA CURSADA _____	199
TIPO DE BACHILLERATO CURSADO _____	225
BACHILLERATO CURSADO _____	251
EDAD DE INGRESO A LA LICENCIATURA _____	277
EDAD DE EGRESO DE LA LICENCIATURA _____	303
LICENCIATURA CURSADA O NO EN EL TIEMPO ESTABLECIDO _____	329
EXÁMENES EXTRAORDINARIOS PRESENTADOS DURANTE LA LICENCIATURA _____	355
PROMEDIO DE CALIFICACIONES _____	381
MATERIAS RECURSADAS DURANTE LA LICENCIATURA _____	407
CALIDAD DE LA FORMACIÓN TEÓRICA RECIBIDA _____	433
CALIDAD DE LA FORMACIÓN PRÁCTICA RECIBIDA _____	459
RELACIÓN ENTRE LA TEORÍA Y LA PRÁCTICA DURANTE LA LICENCIATURA _____	485
OPINIÓN SOBRE LA MODIFICACIÓN DEL PLAN DE ESTUDIOS _____	511
GRADO DE DOMINIO DE LAS MATERIAS POR LOS PROFESORES _____	537
PUNTUALIDAD DE LOS DOCENTES _____	563
USO DE TÉCNICAS DE ENSEÑANZA POR LOS PROFESORES _____	589
DEMANDA DE PROFESIONALES EN SU LICENCIATURA _____	615
MÁXIMO NIVEL DE ESTUDIOS DE LA MADRE _____	641
MÁXIMO NIVEL DE ESTUDIOS DEL PADRE _____	667
PRINCIPAL OCUPACIÓN DE LA MADRE _____	693
PRINCIPAL OCUPACIÓN DEL PADRE _____	719
PRINCIPAL SOSTÉN ECONÓMICO DURANTE LA LICENCIATURA _____	745
CONDICIÓN LABORAL ACTUAL DEL EGRESADO _____	771
RELACIÓN ENTRE SU TRABAJO Y SUS ESTUDIOS DE LICENCIATURA _____	797
SECTOR LABORAL EN QUE TRABAJA _____	823
SECTOR ECONÓMICO DE LA EMPRESA EN QUE TRABAJA _____	849
HORAS DE TRABAJO A LA SEMANA _____	875
AÑOS DE ANTIGÜEDAD EN EL TRABAJO ACTUAL _____	901
PRINCIPAL OCUPACIÓN EN SU TRABAJO _____	927
INGRESOS MENSUALES _____	953
TIPO DE PROFESIONALES CON QUIENES TRABAJA _____	979

ENTIDADES PARTICIPANTES

Desde 1989 la Universidad Nacional Autónoma de México, a través de la *Coordinación General de Planeación y Simplificación de la Gestión Institucional (CGPLYSGI)*, publica anualmente el Perfil de los Alumnos Egresados del Nivel Licenciatura de la UNAM. Éste estudio presenta el comportamiento de las principales variables de dicho perfil a lo largo de 10 años y en el siguiente anexo se presenta información a un nivel de detalle aún mayor, desagregandola a nivel de entidad académica e incluyendo datos de los reportes 25 al 34.

La información aquí expuesta presenta los datos de 224,129 cuestionarios levantados entre octubre de 2011 y septiembre de 2021.

A continuación, se relacionan las entidades de las que se poseen datos del Cuestionario de Alumnos Egresados del nivel Licenciatura de la UNAM, se presentan tablas de frecuencia y gráficas de aquellas cuyos alumnos han respondido en durante el período comprendido por este estudio.

FACULTADES	121,256
Facultad de Arquitectura	5,985
Facultad de Artes y Diseño	7,648
Facultad de Ciencias	6,019
Facultad de Ciencias Políticas y Sociales	8,855
Facultad de Contaduría y Administración	19,106
Facultad de Derecho	18,005
Facultad de Economía	4,824
Facultad de Filosofía y Letras	6,167
Facultad de Ingeniería	14,045
Facultad de Medicina	10,903
Facultad de Medicina Veterinaria y Zootecnia	3,949
Facultad de Música	441
Facultad de Química	6,569
Facultad de Odontología	4,569
Facultad de Psicología	4,171
ESCUELAS	#N/D
Escuela Nacional de Enfermería y Obstetricia	3,721
0.00000	#N/D
Escuela Nacional de Lenguas, Lingüística y Traducción	1
Escuela Nacional de Estudios Superiores León*	518
Escuela Nacional de Estudios Superiores Morelia*	247
UNIDADES MULTIDISCIPLINARIAS	93,675
Facultad de Estudios Superiores Cuautitlán	14,147
Facultad de Estudios Superiores Acatlán	20,511
Facultad de Estudios Superiores Iztacala	21,990
Facultad de Estudios Superiores Aragón	22,724
Facultad de Estudios Superiores Zaragoza	14,303
INSTITUTOS	503
Centro de Física Aplicada y Tecnología Avanzada*	84
Centro de Nanociencias y Nanotecnología*	114
Centro Peninsular en Humanidades y Ciencias Sociales*	38
Centro de Ciencias Genómicas - Instituto de Biotecnología	174
Instituto de Energías Renovables*	88
Instituto de Investigaciones en Ecosistemas y Sustentabilidad*	5
TOTAL	#N/D

* No se presentan en las tablas de frecuencia debido a que no existe información para todos los ciclos considerados.



SEXO

Facultad de Arquitectura

(Reporte 25 al 34)

SEXO

REPORTE	25	26	27	28	29	30	31	32	33	34
MASCULINO										
FRECUENCIA	368	328	366	389	350	311	353	370	161	157
PORCENTAJE	55.93%	57.54%	55.71%	56.13%	51.93%	49.44%	50.79%	49.14%	51.11%	46.73%
FEMENINO										
FRECUENCIA	290	242	291	304	324	318	342	383	154	179
PORCENTAJE	44.07%	42.46%	44.29%	43.87%	48.07%	50.56%	49.21%	50.86%	48.89%	53.27%
TOTAL	658	570	657	693	674	629	695	753	315	336
Sin información	5	0	0	0	0	0	0	0	0	0

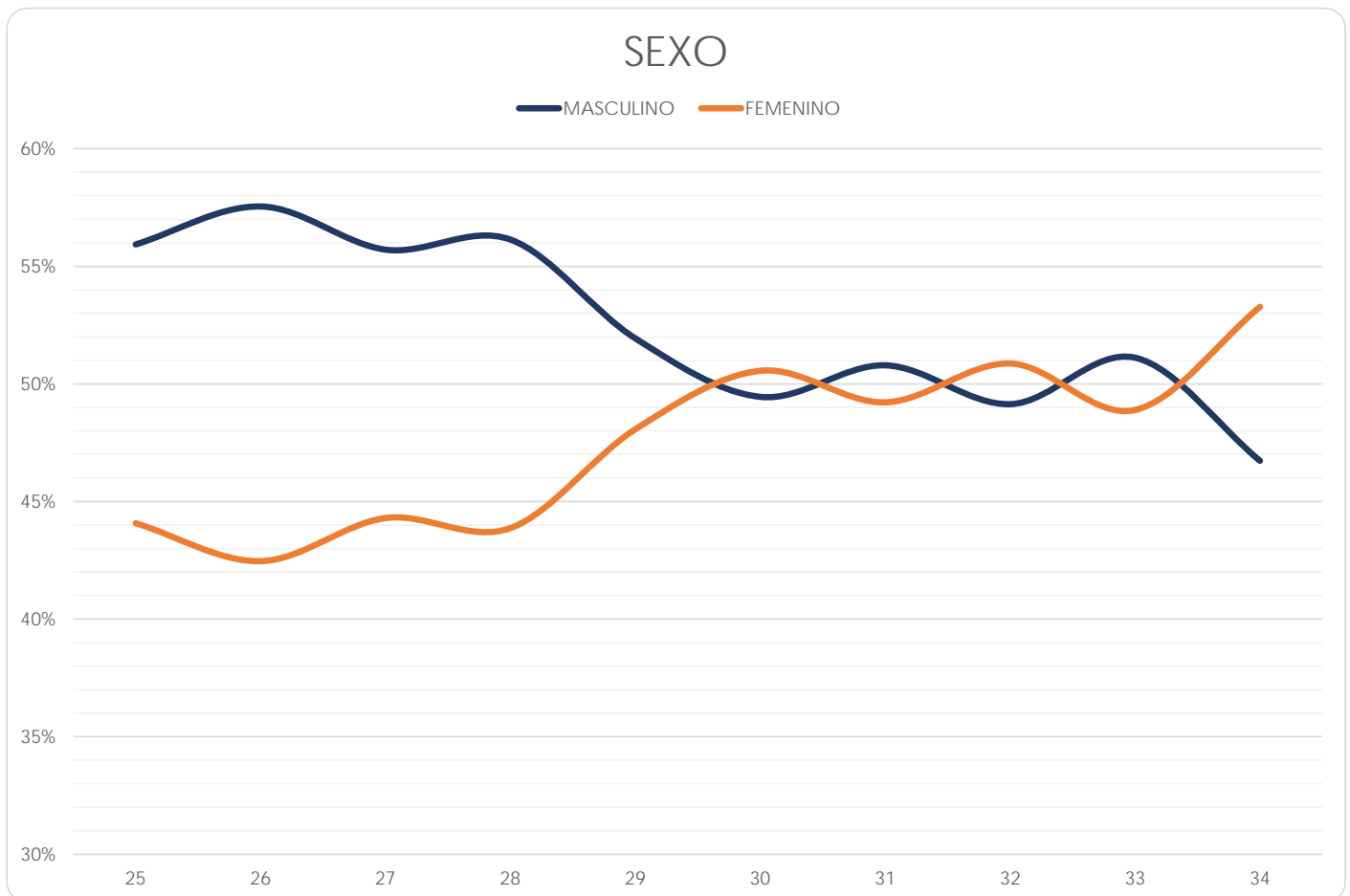

Facultad de Artes y Diseño

(Reporte 25 al 34)

SEXO

REPORTE	25	26	27	28	29	30	31	32	33	34
MASCULINO										
FRECUENCIA	361	314	306	279	242	211	240	277	149	114
PORCENTAJE	35.78%	34.89%	36.47%	29.28%	33.52%	34.25%	32.74%	32.78%	25.65%	25.33%
FEMENINO										
FRECUENCIA	648	586	533	674	480	405	493	568	432	336
PORCENTAJE	64.22%	65.11%	63.53%	70.72%	66.48%	65.75%	67.26%	67.22%	74.35%	74.67%
TOTAL	1,009	900	839	953	722	616	733	845	581	450
Sin información	0	0	0	0	0	0	0	0	0	0

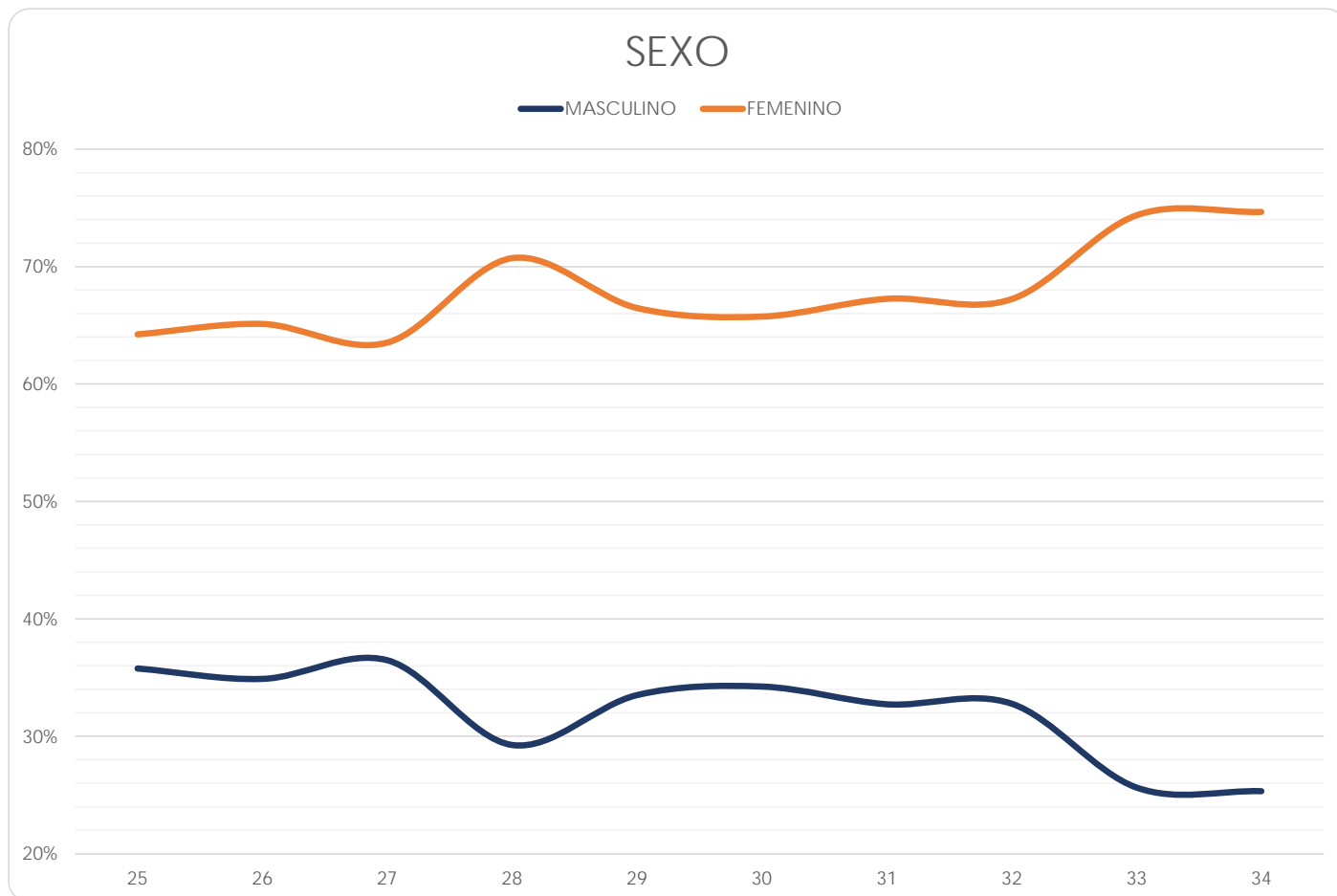

Facultad de Ciencias

(Reporte 25 al 34)

SEXO

REPORTE	25	26	27	28	29	30	31	32	33	34
MASCULINO										
FRECUENCIA	49	60	58	154	507	484	507	543	472	262
PORCENTAJE	53.26%	57.69%	45.31%	46.39%	52.11%	50.21%	51.06%	52.46%	53.45%	51.17%
FEMENINO										
FRECUENCIA	43	44	70	178	466	480	486	492	411	250
PORCENTAJE	46.74%	42.31%	54.69%	53.61%	47.89%	49.79%	48.94%	47.54%	46.55%	48.83%
TOTAL	92	104	128	332	973	964	993	1,035	883	512
Sin información	3	0	0	0	0	0	0	0	0	0

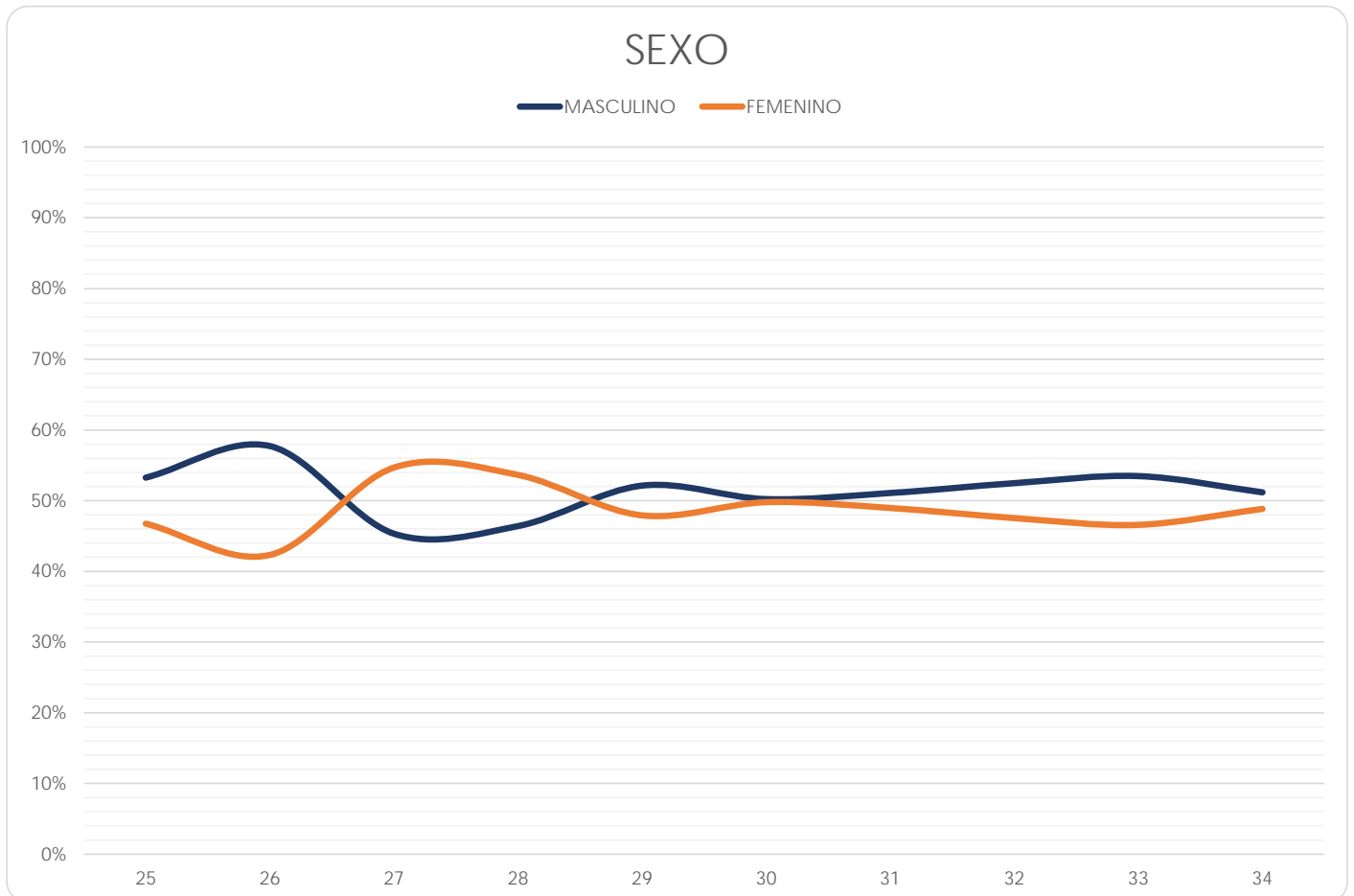

Facultad de Ciencias Políticas y Sociales

(Reporte 25 al 34)

SEXO

REPORTE	25	26	27	28	29	30	31	32	33	34
MASCULINO										
FRECUENCIA	252	281	348	215	395	715	430	370	221	108
PORCENTAJE	33.51%	41.75%	37.06%	35.71%	39.26%	39.90%	36.97%	35.61%	37.91%	35.88%
FEMENINO										
FRECUENCIA	500	392	591	387	611	1,077	733	669	362	193
PORCENTAJE	66.49%	58.25%	62.94%	64.29%	60.74%	60.10%	63.03%	64.39%	62.09%	64.12%
TOTAL	752	673	939	602	1,006	1,792	1,163	1,039	583	301
Sin información	5	0	0	0	0	0	0	0	0	0

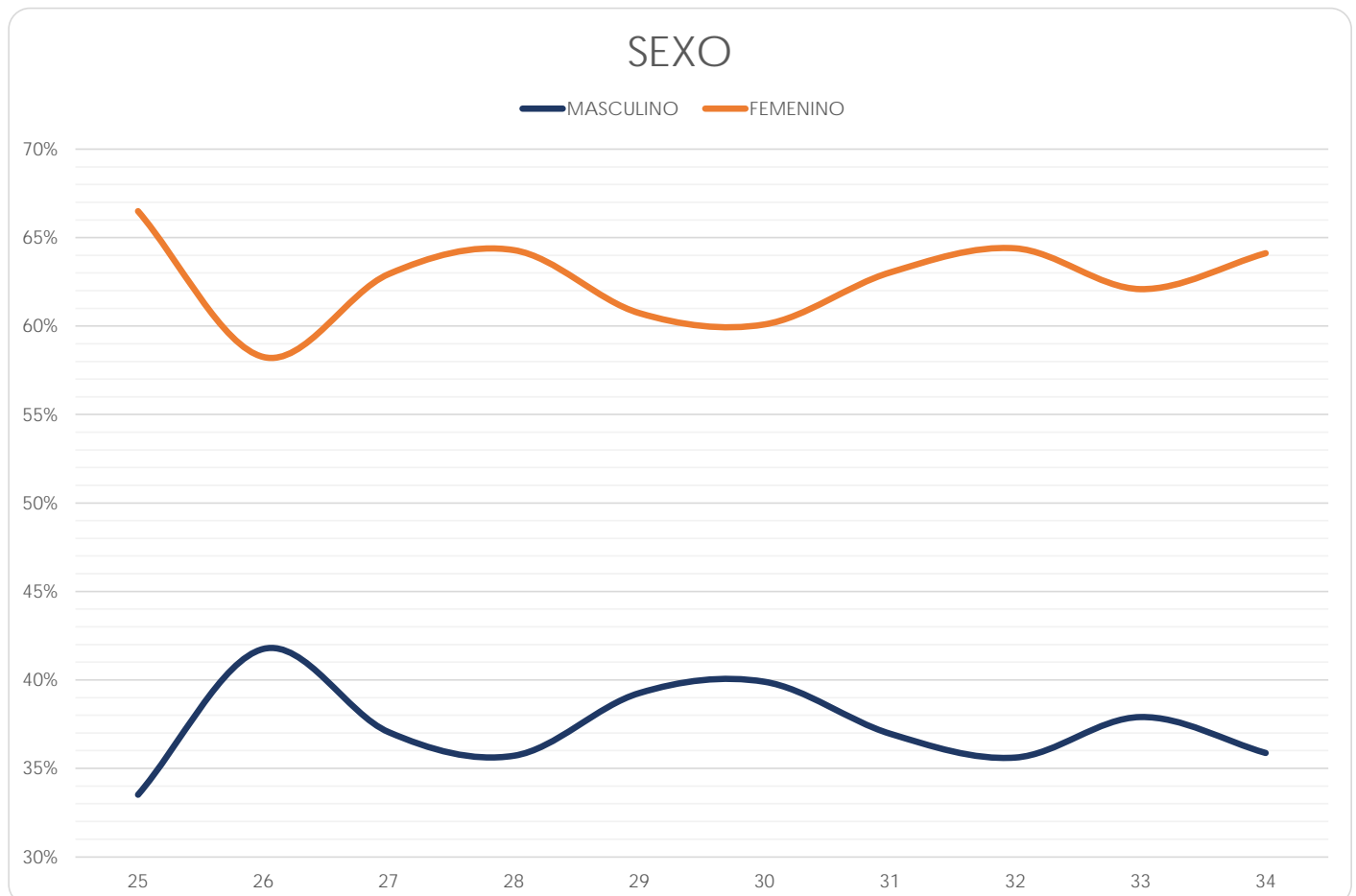

Facultad de Contaduría y Administración

(Reporte 25 al 34)

SEXO

REPORTE	25	26	27	28	29	30	31	32	33	34
MASCULINO										
FRECUENCIA	713	1,249	920	901	1,025	986	852	1,014	229	550
PORCENTAJE	42.62%	42.86%	44.94%	44.65%	45.35%	44.31%	42.20%	45.43%	45.80%	45.68%
FEMENINO										
FRECUENCIA	960	1,665	1,127	1,117	1,235	1,239	1,167	1,218	271	654
PORCENTAJE	57.38%	57.14%	55.06%	55.35%	54.65%	55.69%	57.80%	54.57%	54.20%	54.32%
TOTAL	1,673	2,914	2,047	2,018	2,260	2,225	2,019	2,232	500	1,204
Sin información	9	5	0	0	0	0	0	0	0	0

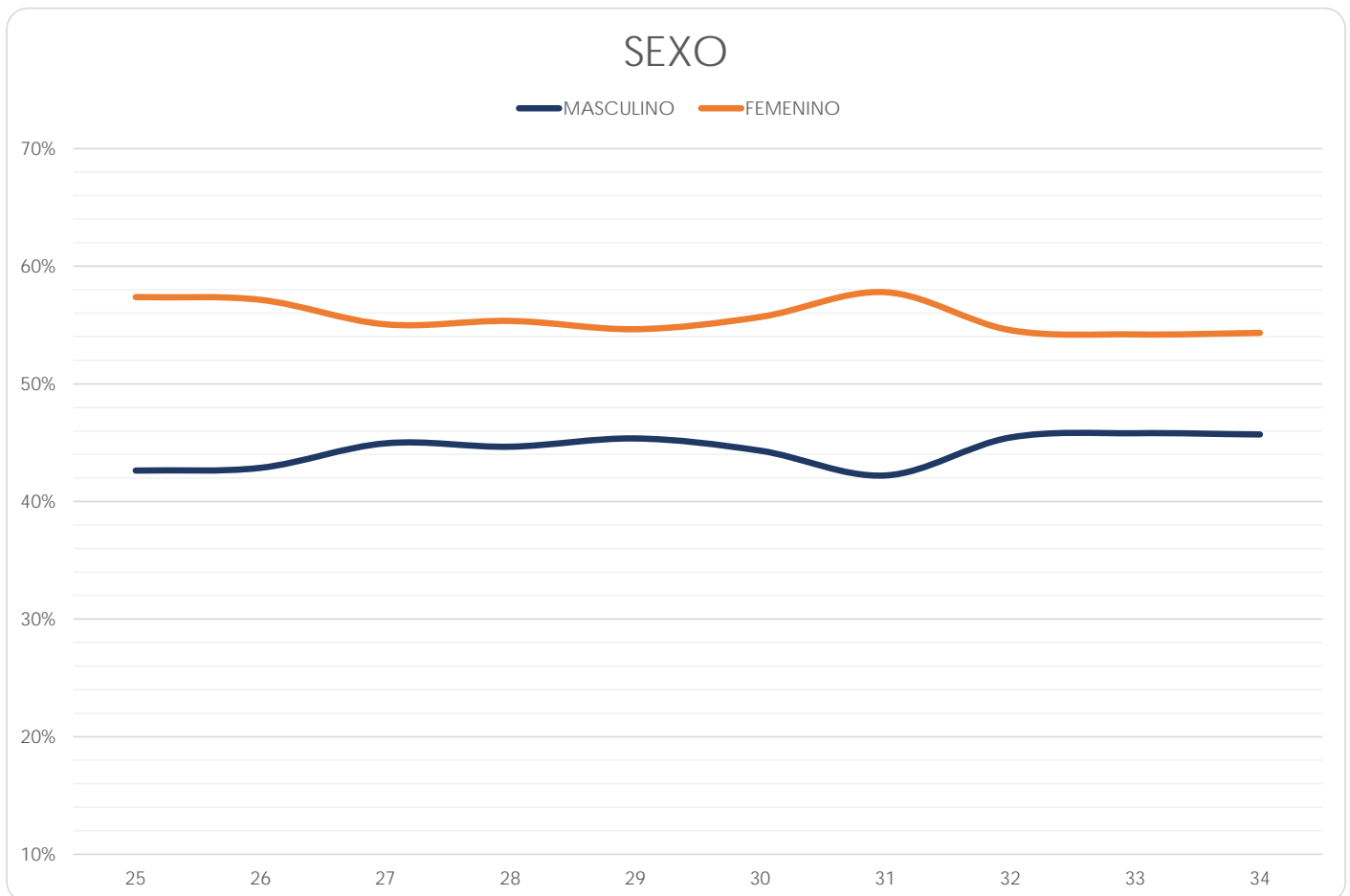

Facultad de Derecho

(Reporte 25 al 34)

SEXO

REPORTE	25	26	27	28	29	30	31	32	33	34
MASCULINO										
FRECUENCIA	828	978	1,005	1,014	918	714	704	724	122	668
PORCENTAJE	43.86%	42.03%	42.26%	43.17%	42.30%	42.65%	44.33%	42.84%	52.14%	40.12%
FEMENINO										
FRECUENCIA	1,060	1,349	1,373	1,335	1,252	960	884	966	112	997
PORCENTAJE	56.14%	57.97%	57.74%	56.83%	57.70%	57.35%	55.67%	57.16%	47.86%	59.88%
TOTAL	1,888	2,327	2,378	2,349	2,170	1,674	1,588	1,690	234	1,665
Sin información	42	0	0	0	0	0	0	0	0	0

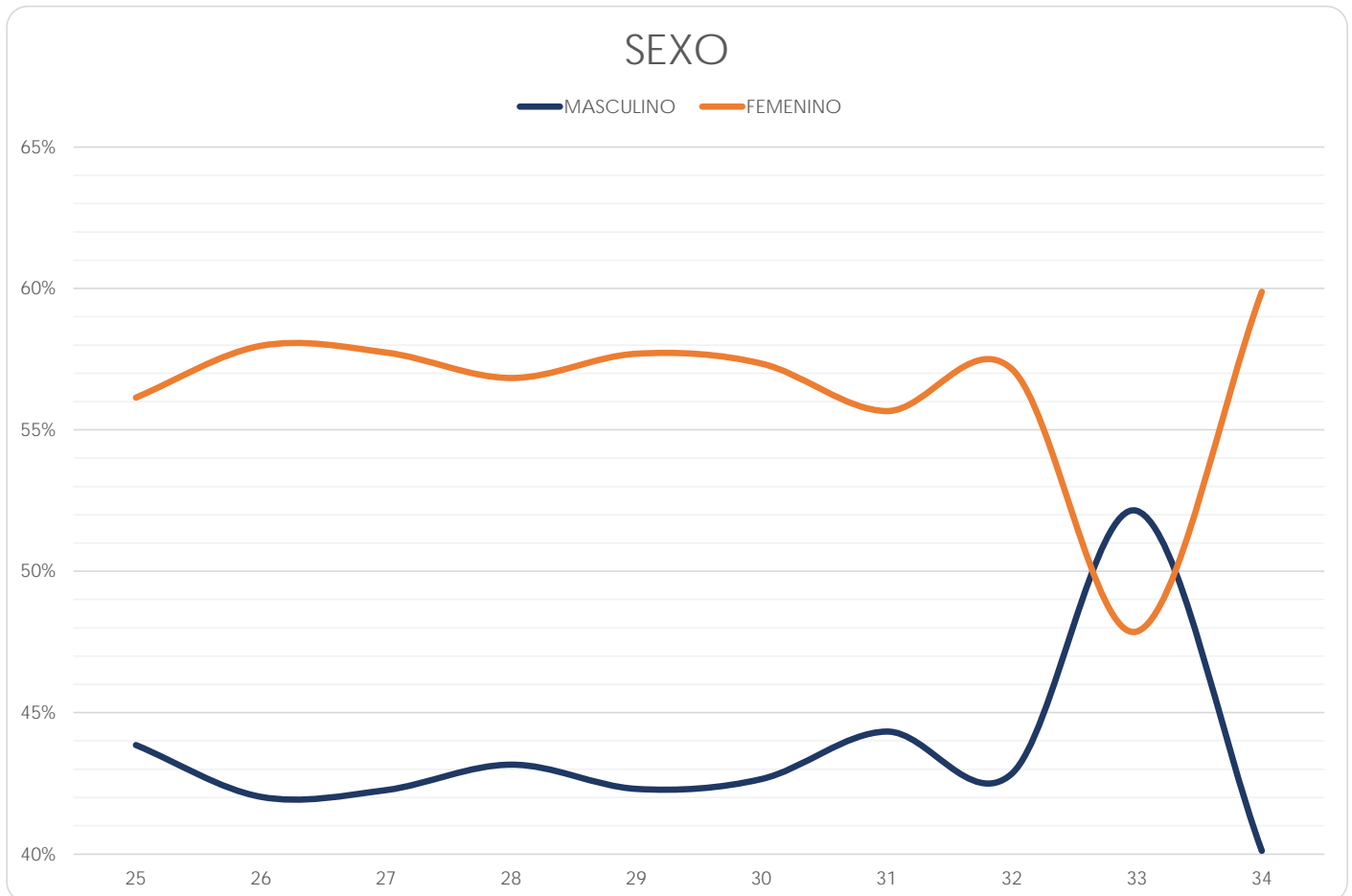

Facultad de Economía

(Reporte 25 al 34)

SEXO

REPORTE	25	26	27	28	29	30	31	32	33	34
MASCULINO										
FRECUENCIA	196	194	315	223	431	381	431	339	293	219
PORCENTAJE	65.55%	64.67%	62.13%	60.60%	60.20%	59.91%	64.23%	65.70%	66.74%	59.19%
FEMENINO										
FRECUENCIA	103	106	192	145	285	255	240	177	146	151
PORCENTAJE	34.45%	35.33%	37.87%	39.40%	39.80%	40.09%	35.77%	34.30%	33.26%	40.81%
TOTAL	299	300	507	368	716	636	671	516	439	370
Sin información	2	0	0	0	0	0	0	0	0	0

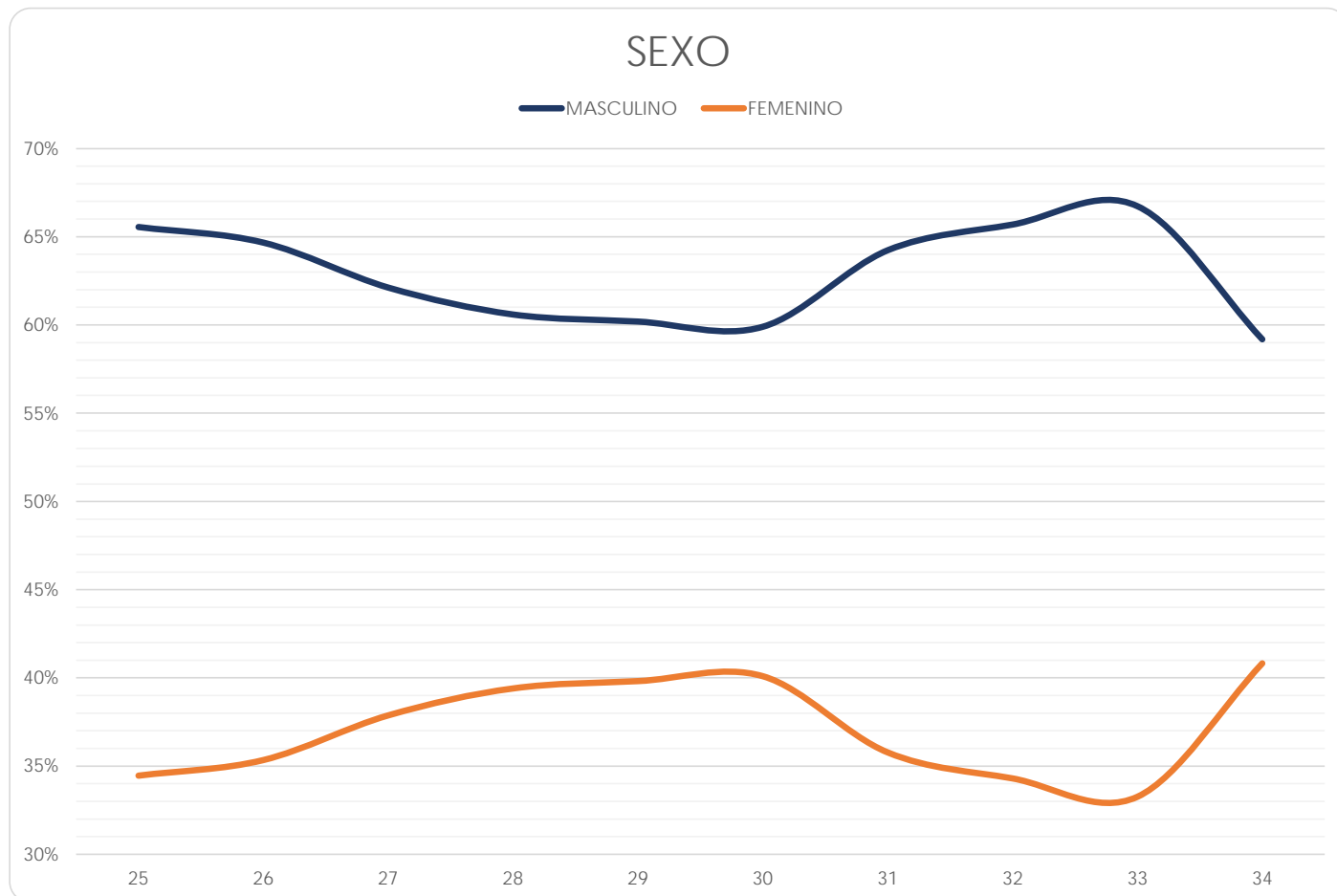

Facultad de Filosofía y Letras

(Reporte 25 al 34)

SEXO

REPORTE	25	26	27	28	29	30	31	32	33	34
MASCULINO										
FRECUENCIA	96	649	233	239	270	245	230	261	67	123
PORCENTAJE	32.99%	39.60%	37.82%	40.78%	41.67%	41.39%	38.27%	40.78%	38.51%	33.06%
FEMENINO										
FRECUENCIA	195	990	383	347	378	347	371	379	107	249
PORCENTAJE	67.01%	60.40%	62.18%	59.22%	58.33%	58.61%	61.73%	59.22%	61.49%	66.94%
TOTAL	291	1,639	616	586	648	592	601	640	174	372
Sin información	6	2	0	0	0	0	0	0	0	0

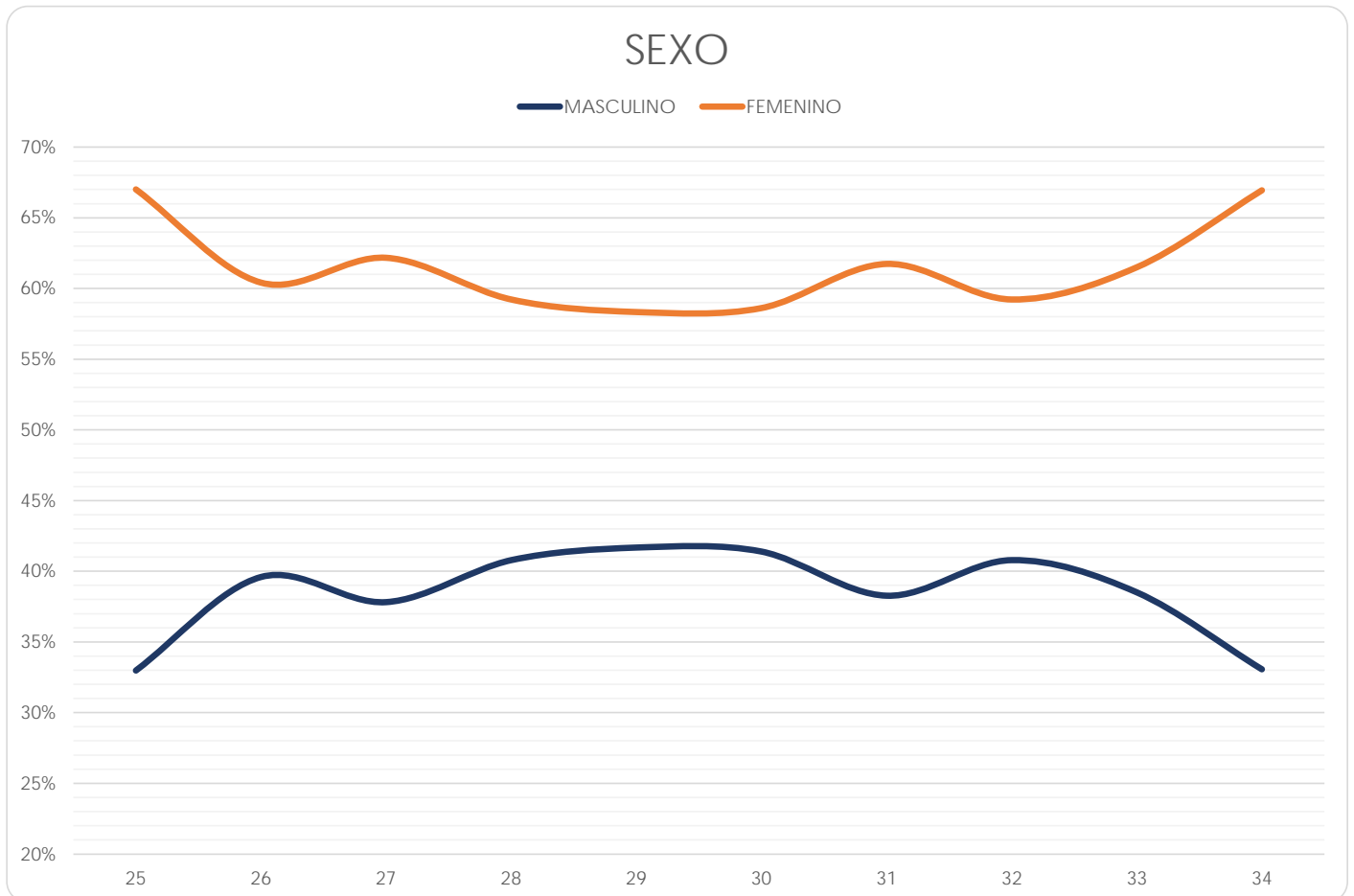

Facultad de Ingeniería

(Reporte 25 al 34)

SEXO

REPORTE	25	26	27	28	29	30	31	32	33	34
MASCULINO										
FRECUENCIA	813	1,230	1,134	1,045	1,205	1,333	1,423	1,391	574	773
PORCENTAJE	78.86%	78.19%	79.63%	76.39%	76.17%	79.44%	78.14%	79.21%	77.78%	73.90%
FEMENINO										
FRECUENCIA	218	343	290	323	377	345	398	365	164	273
PORCENTAJE	21.14%	21.81%	20.37%	23.61%	23.83%	20.56%	21.86%	20.79%	22.22%	26.10%
TOTAL	1,031	1,573	1,424	1,368	1,582	1,678	1,821	1,756	738	1,046
Sin información	28	0	0	0	0	0	0	0	0	0

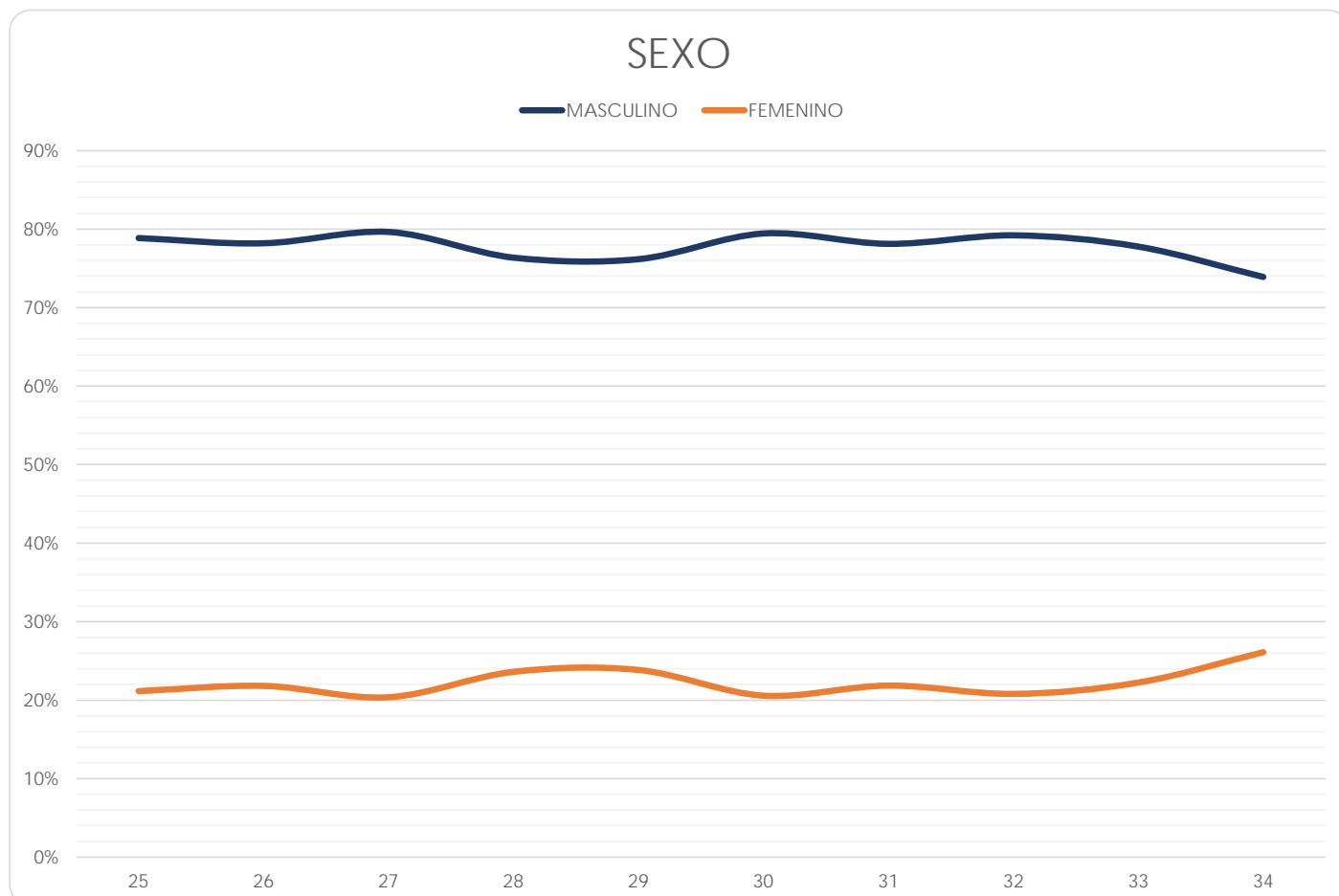

Facultad de Medicina

(Reporte 25 al 34)

SEXO

REPORTE	25	26	27	28	29	30	31	32	33	34
MASCULINO										
FRECUENCIA	320	320	350	528	419	394	404	375	493	485
PORCENTAJE	36.20%	37.17%	37.72%	38.32%	36.95%	37.92%	34.50%	38.86%	39.13%	38.25%
FEMENINO										
FRECUENCIA	564	541	578	850	715	645	767	590	767	783
PORCENTAJE	63.80%	62.83%	62.28%	61.68%	63.05%	62.08%	65.50%	61.14%	60.87%	61.75%
TOTAL	884	861	928	1,378	1,134	1,039	1,171	965	1,260	1,268
Sin información	15	0	0	0	0	0	0	0	0	0

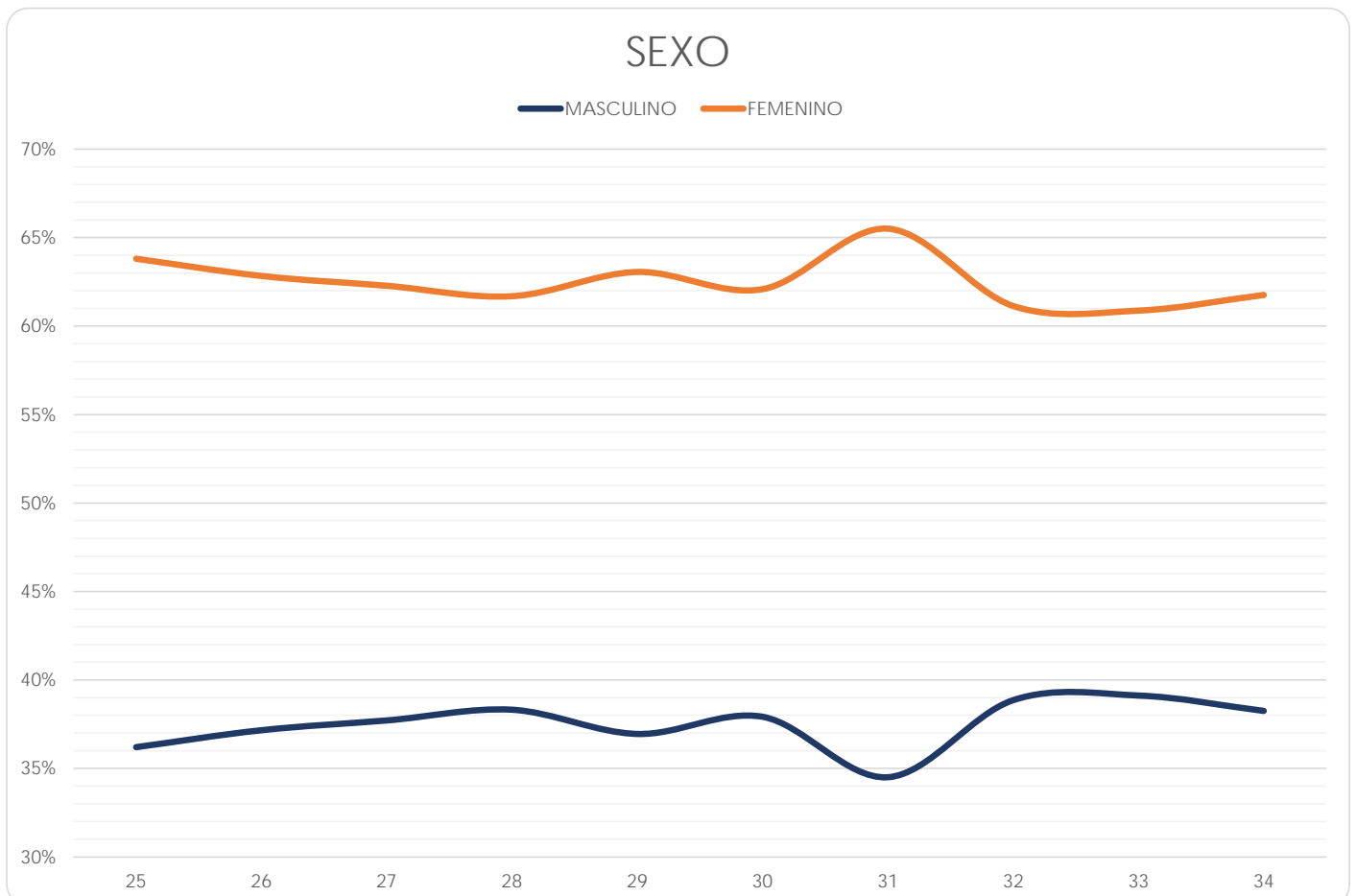

Facultad de Medicina Veterinaria y Zootecnia

(Reporte 25 al 34)

SEXO

REPORTE	25	26	27	28	29	30	31	32	33	34
MASCULINO										
FRECUENCIA	129	231	195	186	135	163	182	153	18	36
PORCENTAJE	38.62%	37.75%	37.14%	38.99%	32.69%	33.68%	37.92%	33.48%	33.33%	33.03%
FEMENINO										
FRECUENCIA	205	381	330	291	278	321	298	304	36	73
PORCENTAJE	61.38%	62.25%	62.86%	61.01%	67.31%	66.32%	62.08%	66.52%	66.67%	66.97%
TOTAL	334	612	525	477	413	484	480	457	54	109
Sin información	3	1	0	0	0	0	0	0	0	0

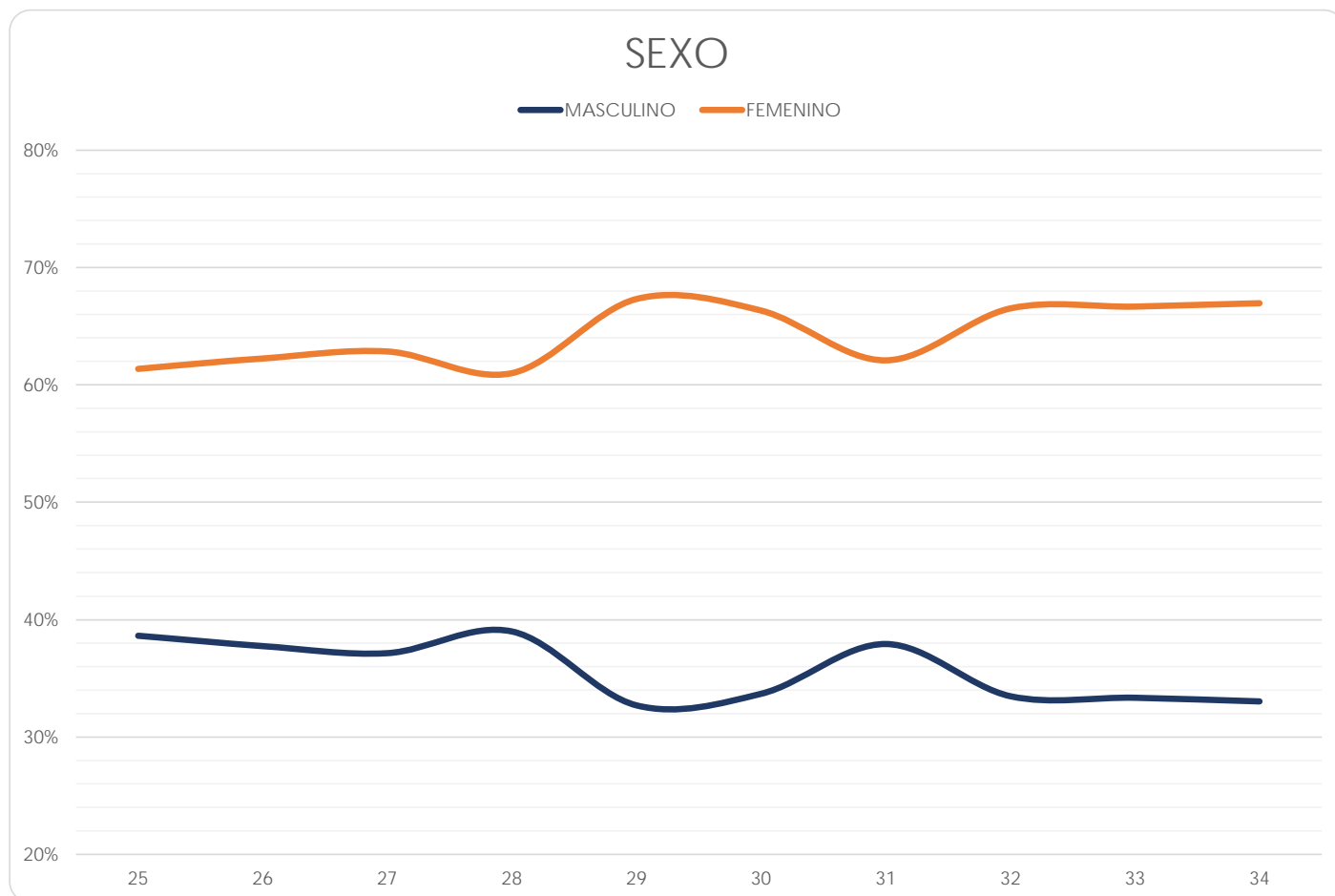

Facultad de Música

(Reporte 25 al 34)

SEXO

REPORTE	25	26	27	28	29	30	31	32	33	34
MASCULINO										
FRECUENCIA	35	35	30	27	17	11	11	58	27	5
PORCENTAJE	55.56%	61.40%	63.83%	40.91%	68.00%	47.83%	61.11%	67.44%	64.29%	62.50%
FEMENINO										
FRECUENCIA	28	22	17	39	8	12	7	28	15	3
PORCENTAJE	44.44%	38.60%	36.17%	59.09%	32.00%	52.17%	38.89%	32.56%	35.71%	37.50%
TOTAL	63	57	47	66	25	23	18	86	42	8
Sin información	6	0	0	0	0	0	0	0	0	0



Facultad de Química

(Reporte 25 al 34)

SEXO

REPORTE	25	26	27	28	29	30	31	32	33	34
MASCULINO										
FRECUENCIA	270	329	278	323	626	342	393	367	98	30
PORCENTAJE	42.93%	45.57%	49.91%	45.30%	46.23%	46.22%	48.58%	47.05%	47.34%	54.55%
FEMENINO										
FRECUENCIA	359	393	279	390	728	398	416	413	109	25
PORCENTAJE	57.07%	54.43%	50.09%	54.70%	53.77%	53.78%	51.42%	52.95%	52.66%	45.45%
TOTAL	629	722	557	713	1,354	740	809	780	207	55
Sin información	3	0	0	0	0	0	0	0	0	0

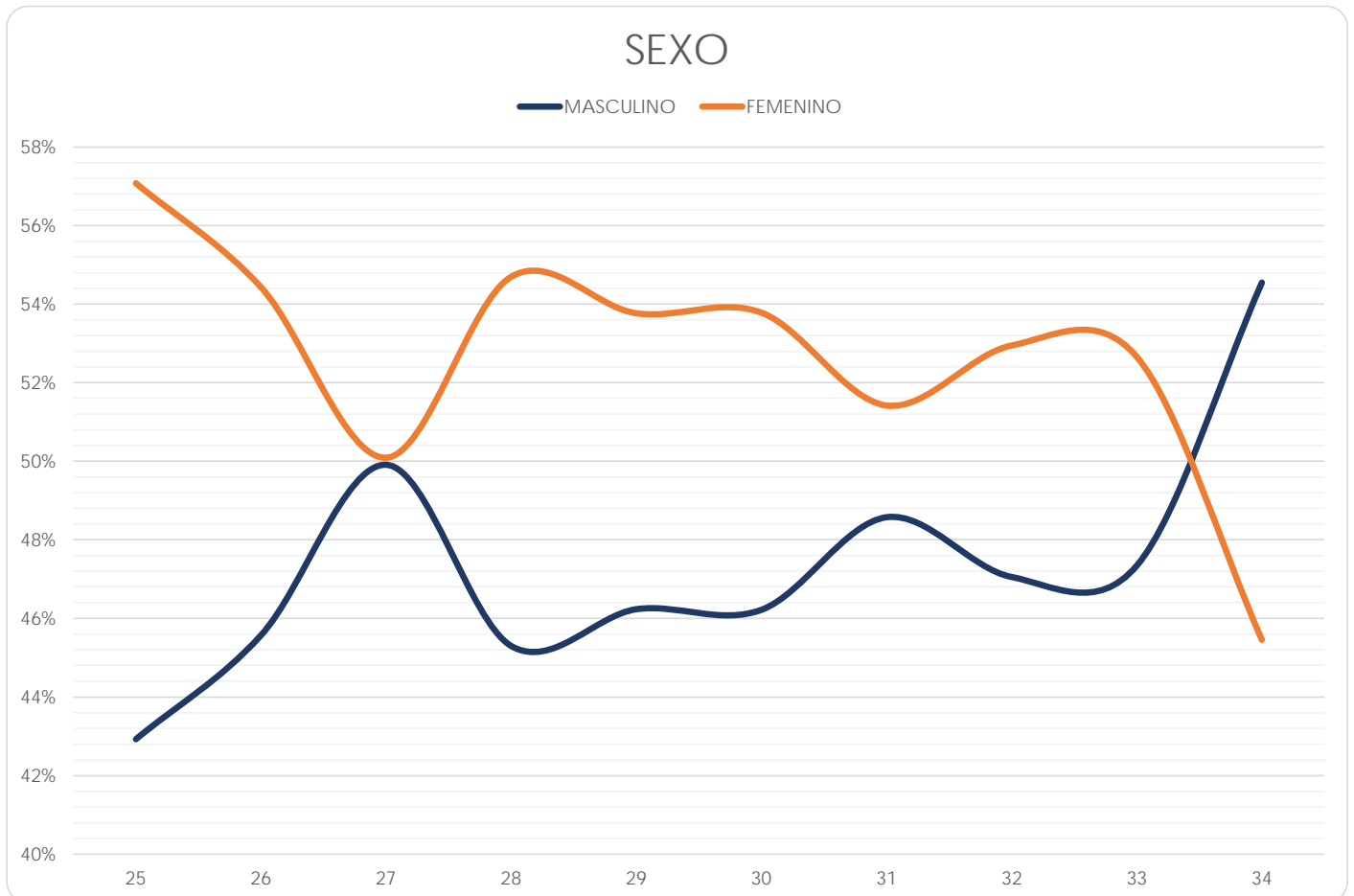

Facultad de Odontología

(Reporte 25 al 34)

SEXO

REPORTE	25	26	27	28	29	30	31	32	33	34
MASCULINO										
FRECUENCIA	107	115	139	134	144	125	127	145	150	98
PORCENTAJE	27.86%	28.97%	28.60%	29.00%	28.40%	26.82%	29.74%	31.52%	23.18%	29.61%
FEMENINO										
FRECUENCIA	277	282	347	328	363	341	300	315	497	233
PORCENTAJE	72.14%	71.03%	71.40%	71.00%	71.60%	73.18%	70.26%	68.48%	76.82%	70.39%
TOTAL	384	397	486	462	507	466	427	460	647	331
Sin información	2	0	0	0	0	0	0	0	0	0

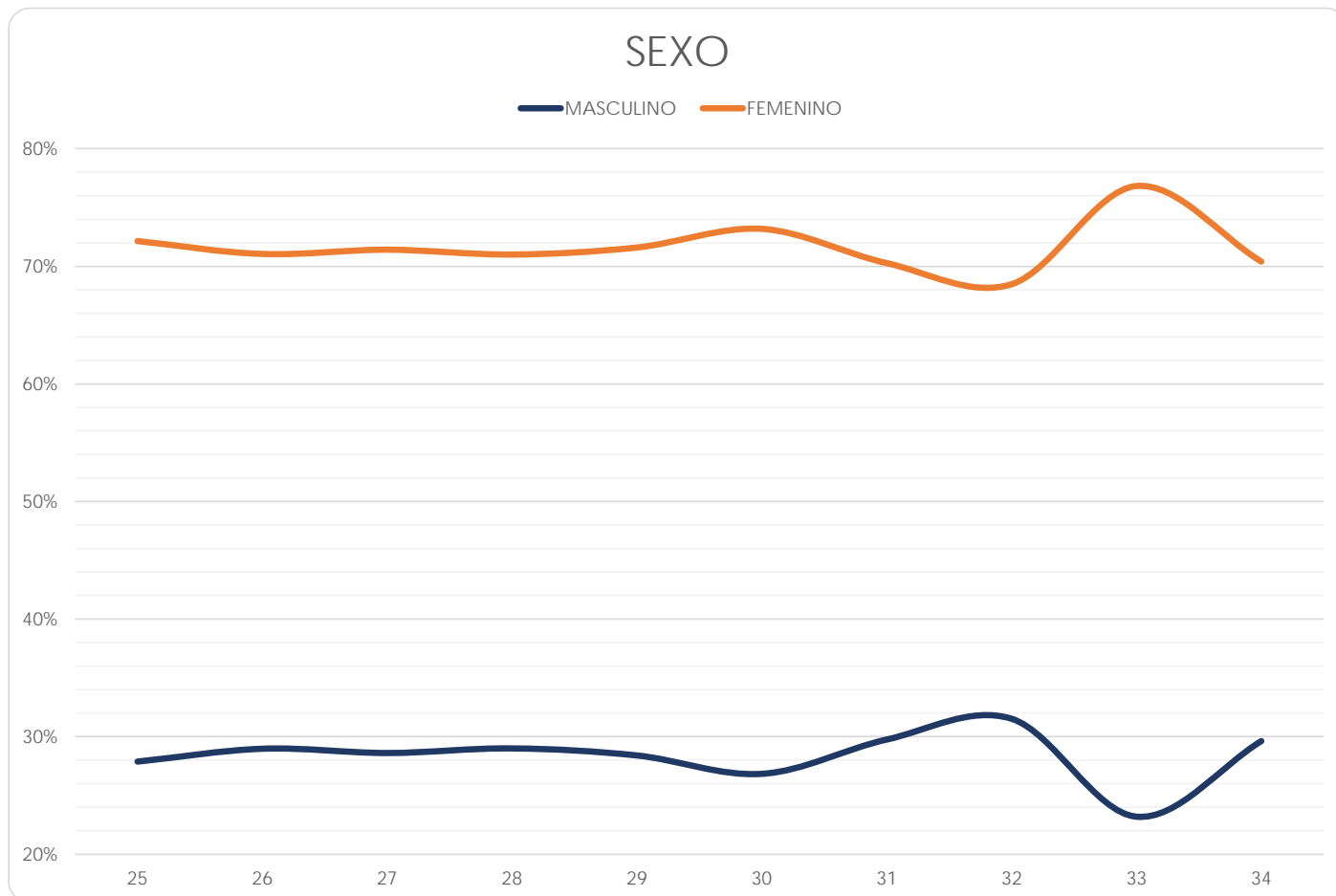

Facultad de Psicología

(Reporte 25 al 34)

SEXO

REPORTE	25	26	27	28	29	30	31	32	33	34
MASCULINO										
FRECUENCIA	49	83	85	87	75	94	79	137	40	94
PORCENTAJE	19.92%	17.93%	16.28%	19.64%	19.23%	22.93%	19.85%	23.66%	26.67%	16.58%
FEMENINO										
FRECUENCIA	197	380	437	356	315	316	319	442	110	473
PORCENTAJE	80.08%	82.07%	83.72%	80.36%	80.77%	77.07%	80.15%	76.34%	73.33%	83.42%
TOTAL	246	463	522	443	390	410	398	579	150	567
Sin información	3	0	0	0	0	0	0	0	0	0

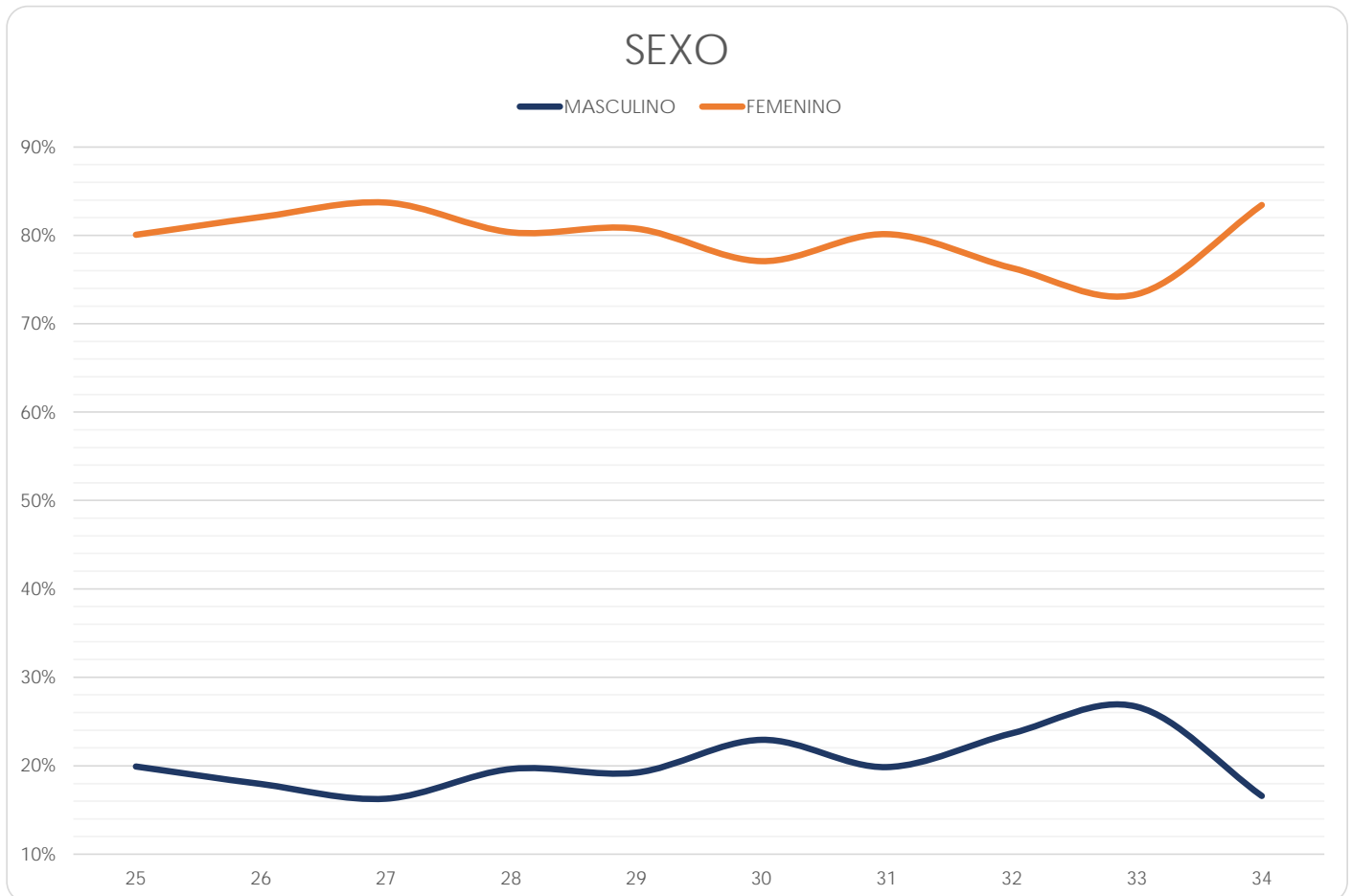

Escuela Nacional de Enfermería y Obstetricia

(Reporte 25 al 34)

SEXO

REPORTE	25	26	27	28	29	30	31	32	33	34
MASCULINO										
FRECUENCIA	25	146	97	76	79	96	67	35	15	99
PORCENTAJE	27.47%	21.25%	18.83%	19.00%	18.94%	19.01%	16.71%	22.29%	16.48%	22.10%
FEMENINO										
FRECUENCIA	66	541	418	324	338	409	334	122	76	349
PORCENTAJE	72.53%	78.75%	81.17%	81.00%	81.06%	80.99%	83.29%	77.71%	83.52%	77.90%
TOTAL	91	687	515	400	417	505	401	157	91	448
Sin información	8	1	0	0	0	0	0	0	0	0

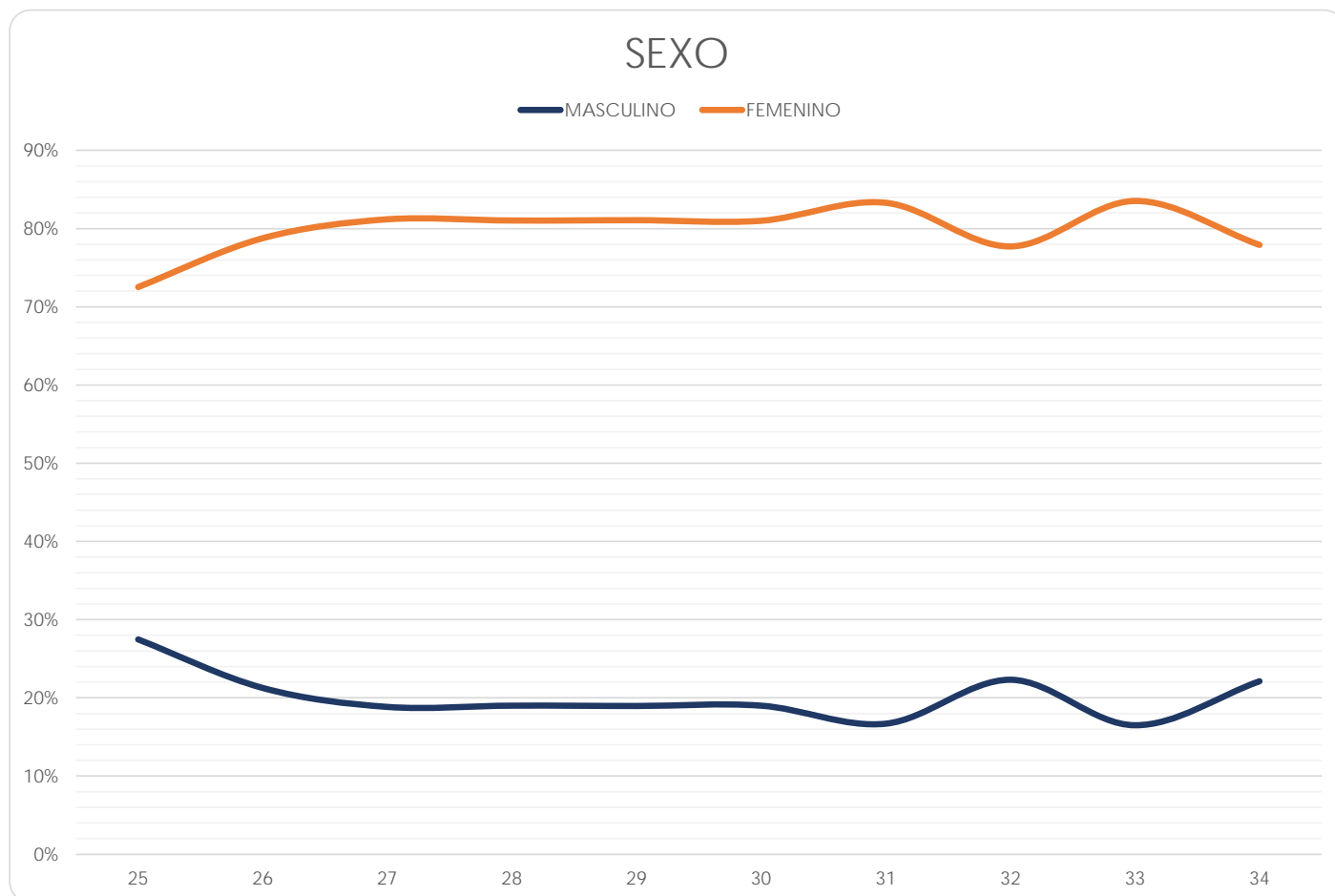

Escuela Nacional de Trabajo Social

(Reporte 25 al 34)

SEXO

REPORTE	25	26	27	28	29	30	31	32	33	34
MASCULINO										
FRECUENCIA	100	123	52	58	54	67	70	84	113	61
PORCENTAJE	17.73%	18.09%	15.34%	23.58%	15.30%	20.62%	19.94%	20.49%	18.08%	20.75%
FEMENINO										
FRECUENCIA	464	557	287	188	299	258	281	326	512	233
PORCENTAJE	82.27%	81.91%	84.66%	76.42%	84.70%	79.38%	80.06%	79.51%	81.92%	79.25%
TOTAL	564	680	339	246	353	325	351	410	625	294
Sin información	19	2	0	0	0	0	0	0	0	0

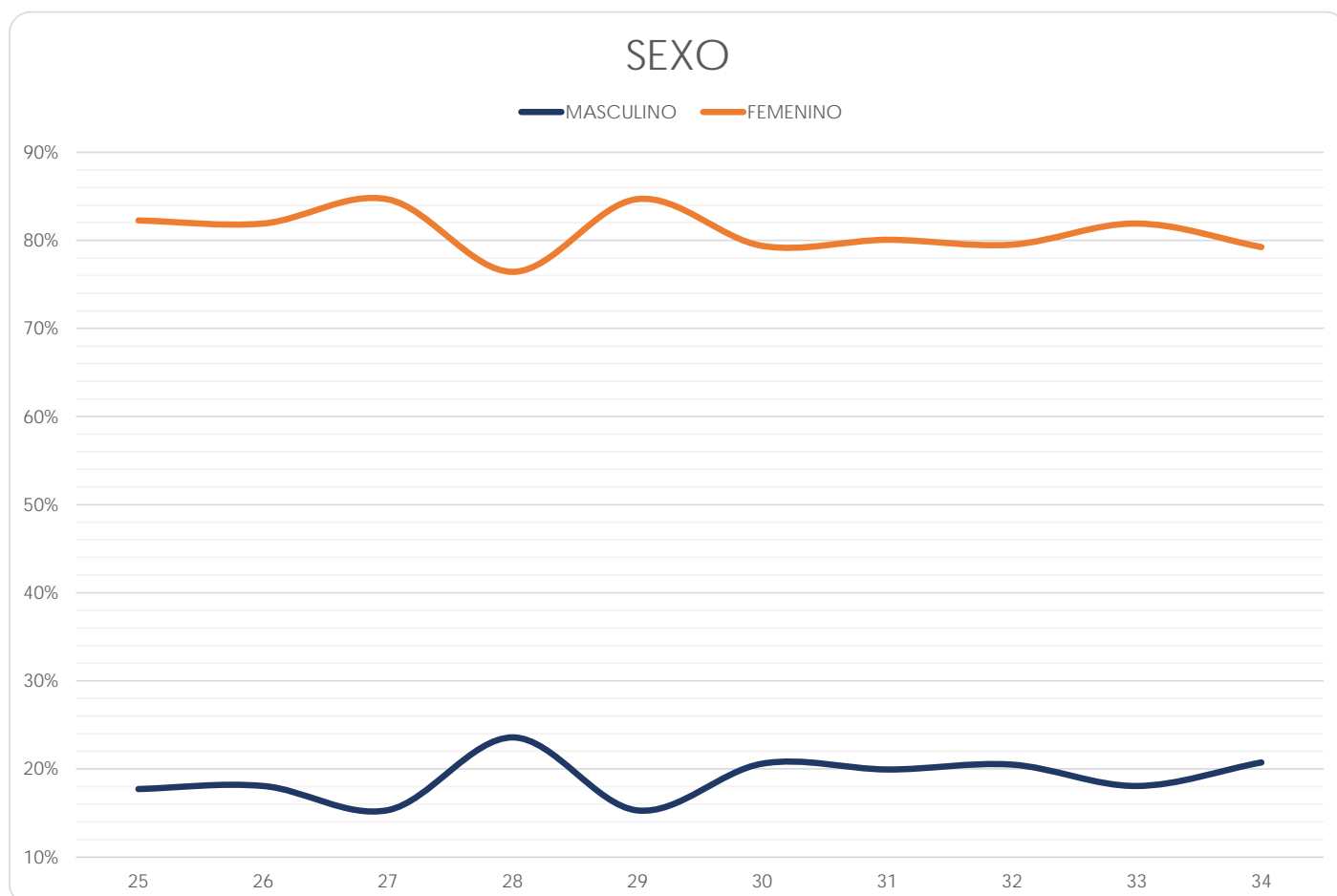

Facultad de Estudios Superiores Cuautitlán

(Reporte 25 al 34)

SEXO

REPORTE	25	26	27	28	29	30	31	32	33	34
MASCULINO										
FRECUENCIA	733	692	791	648	512	779	663	753	459	611
PORCENTAJE	46.10%	46.32%	47.03%	46.65%	47.36%	47.59%	47.73%	47.72%	47.76%	45.53%
FEMENINO										
FRECUENCIA	857	802	891	741	569	858	726	825	502	731
PORCENTAJE	53.90%	53.68%	52.97%	53.35%	52.64%	52.41%	52.27%	52.28%	52.24%	54.47%
TOTAL	1,590	1,494	1,682	1,389	1,081	1,637	1,389	1,578	961	1,342
Sin información	4	0	0	0	0	0	0	0	0	0

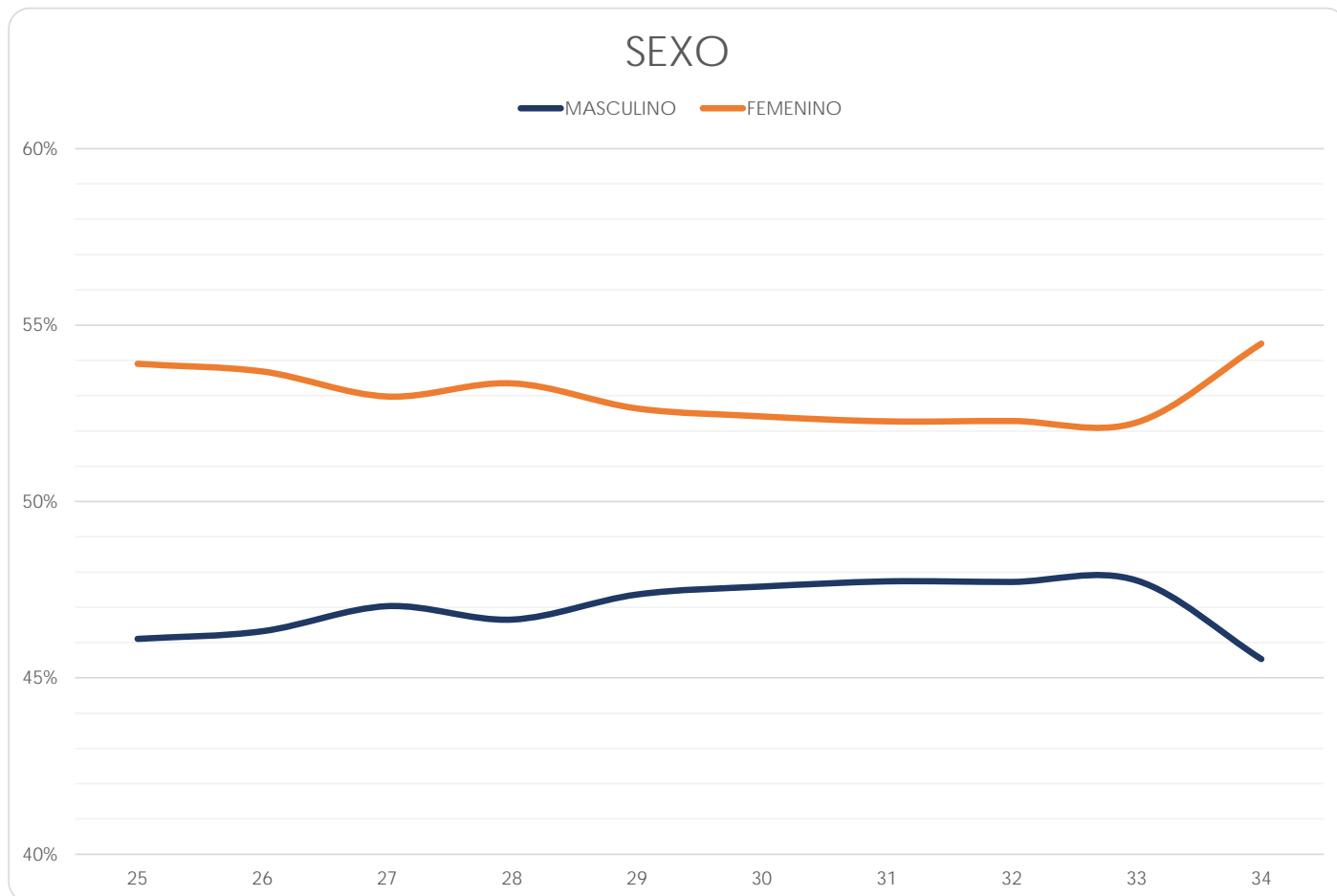

Facultad de Estudios Superiores Acatlán

(Reporte 25 al 34)

SEXO

REPORTE	25	26	27	28	29	30	31	32	33	34
MASCULINO										
FRECUENCIA	1,277	676	1,320	1,252	1,211	1,045	976	1,031	523	29
PORCENTAJE	42.62%	48.18%	46.36%	46.98%	46.15%	47.07%	44.81%	46.15%	42.18%	40.85%
FEMENINO										
FRECUENCIA	1,719	727	1,527	1,413	1,413	1,175	1,202	1,203	717	42
PORCENTAJE	57.38%	51.82%	53.64%	53.02%	53.85%	52.93%	55.19%	53.85%	57.82%	59.15%
TOTAL	2,996	1,403	2,847	2,665	2,624	2,220	2,178	2,234	1,240	71
Sin información	31	2	0	0	0	0	0	0	0	0

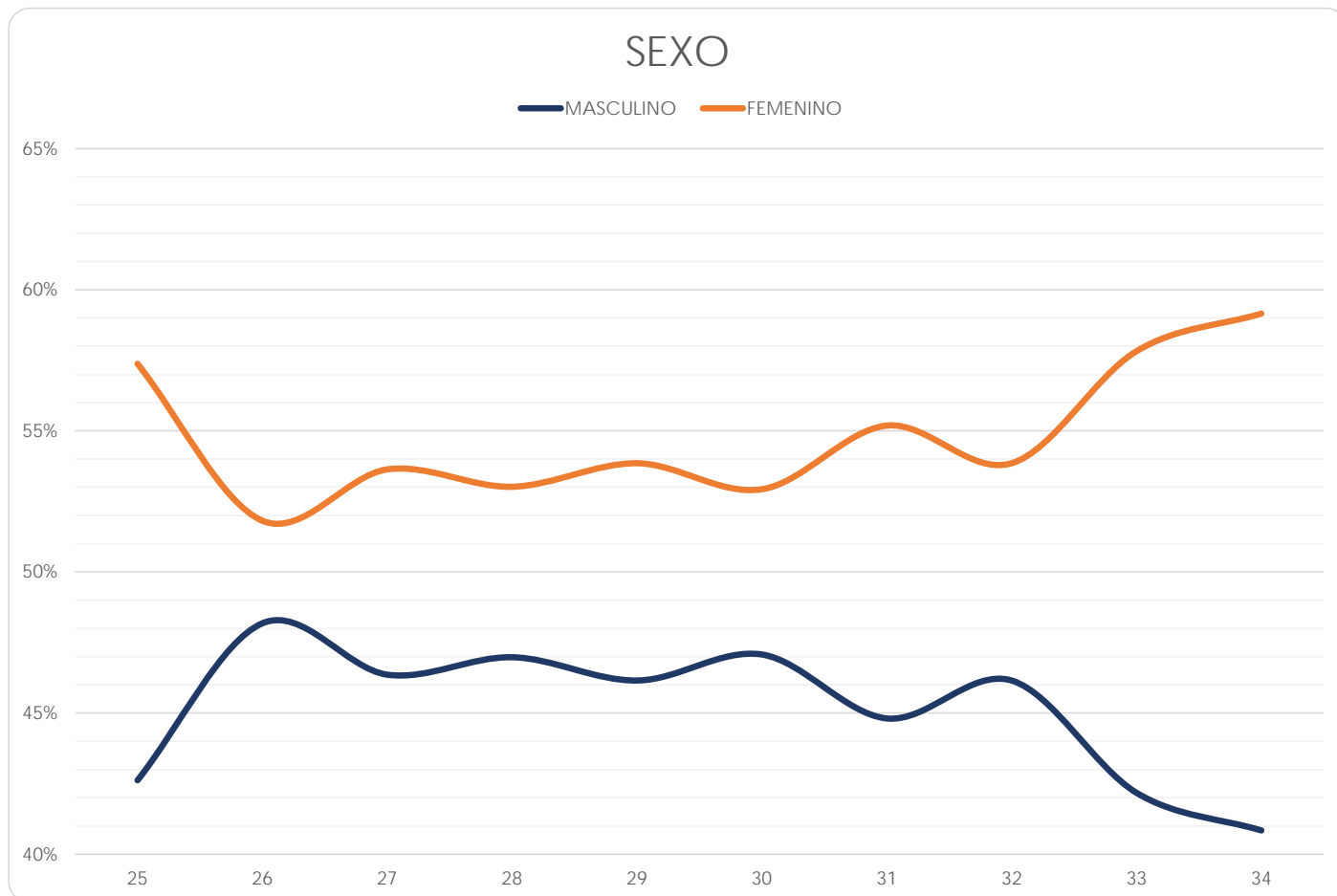

Facultad de Estudios Superiores Iztacala

(Reporte 25 al 34)

SEXO

REPORTE	25	26	27	28	29	30	31	32	33	34
MASCULINO										
FRECUENCIA	637	583	605	709	842	735	826	889	273	627
PORCENTAJE	31.82%	27.79%	31.12%	30.87%	30.99%	30.49%	31.47%	31.16%	29.80%	30.65%
FEMENINO										
FRECUENCIA	1,365	1,515	1,339	1,588	1,875	1,676	1,799	1,964	643	1,419
PORCENTAJE	68.18%	72.21%	68.88%	69.13%	69.01%	69.51%	68.53%	68.84%	70.20%	69.35%
TOTAL	2,002	2,098	1,944	2,297	2,717	2,411	2,625	2,853	916	2,046
Sin información	81	0	0	0	0	0	0	0	0	0

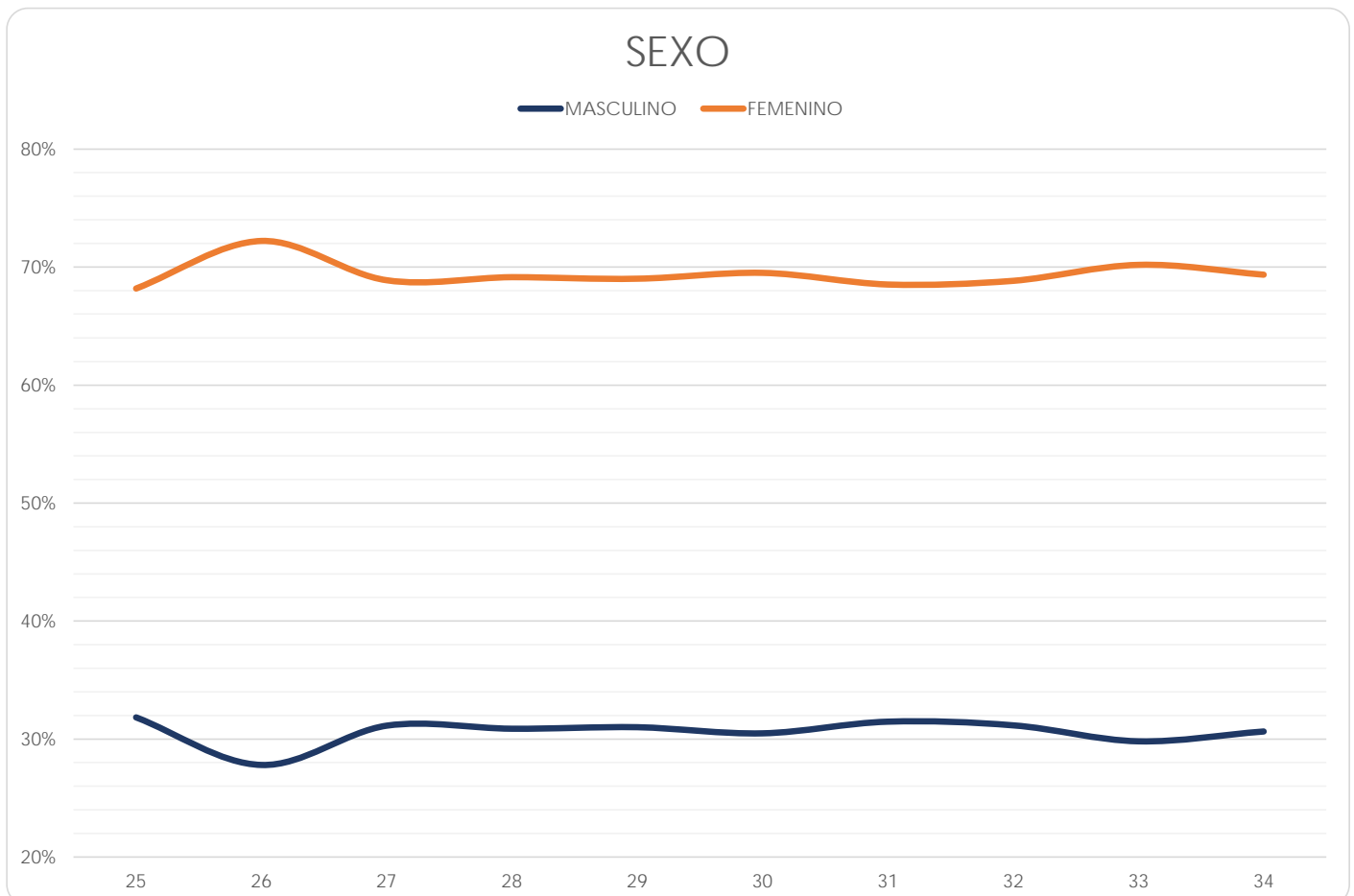

Facultad de Estudios Superiores Aragón

(Reporte 25 al 34)

SEXO

REPORTE	25	26	27	28	29	30	31	32	33	34
MASCULINO										
FRECUENCIA	148	336	1,175	1,998	1,749	1,758	1,638	1,559	675	912
PORCENTAJE	50.00%	53.08%	52.71%	52.37%	52.43%	53.37%	53.60%	53.17%	48.32%	53.77%
FEMENINO										
FRECUENCIA	148	297	1,054	1,817	1,587	1,536	1,418	1,373	722	784
PORCENTAJE	50.00%	46.92%	47.29%	47.63%	47.57%	46.63%	46.40%	46.83%	51.68%	46.23%
TOTAL	296	633	2,229	3,815	3,336	3,294	3,056	2,932	1,397	1,696
Sin información	39	1	0	0	0	0	0	0	0	0

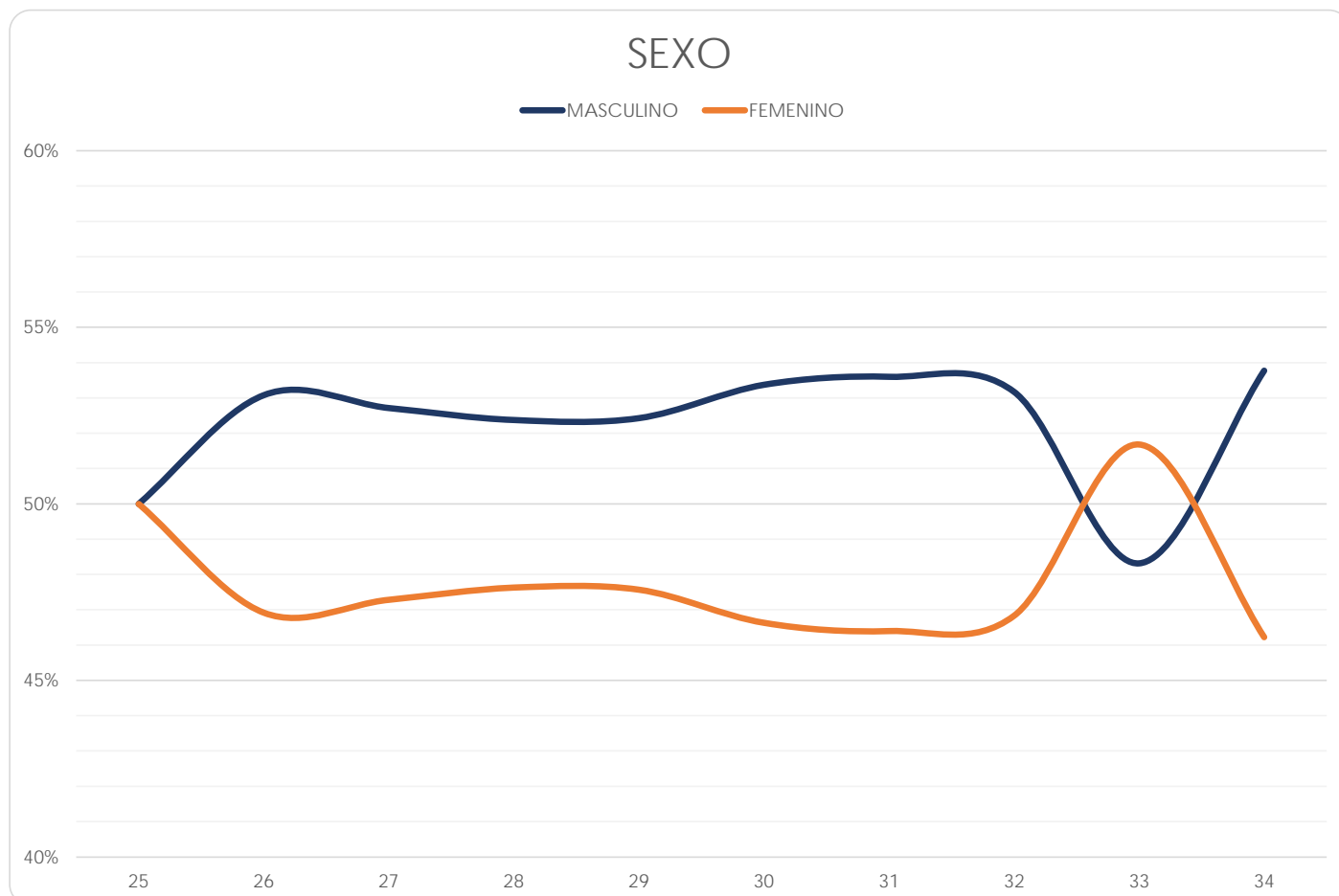

Facultad de Estudios Superiores Zaragoza

(Reporte 25 al 34)

SEXO

REPORTE	25	26	27	28	29	30	31	32	33	34
MASCULINO										
FRECUENCIA	387	383	458	521	650	702	590	670	141	516
PORCENTAJE	32.38%	32.43%	35.45%	33.08%	36.39%	37.22%	35.59%	36.24%	35.61%	34.79%
FEMENINO										
FRECUENCIA	808	798	834	1,054	1,136	1,184	1,068	1,179	255	967
PORCENTAJE	67.62%	67.57%	64.55%	66.92%	63.61%	62.78%	64.41%	63.76%	64.39%	65.21%
TOTAL	1,195	1,181	1,292	1,575	1,786	1,886	1,658	1,849	396	1,483
Sin información	2	0	0	0	0	0	0	0	0	0

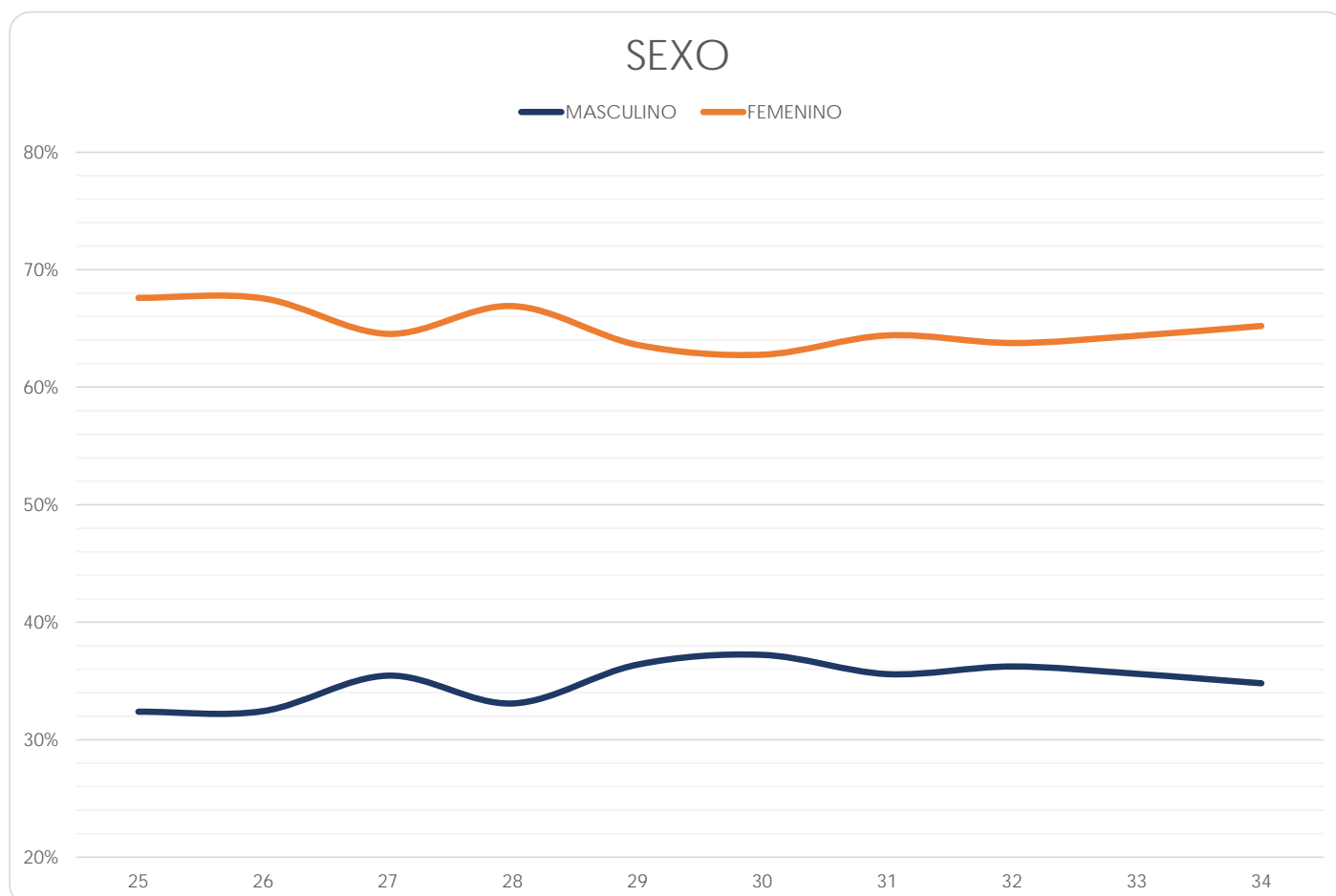

Centro de Ciencias Genómicas - Instituto de Biotecnología

(Reporte 25 al 34)

SEXO

REPORTE	25	26	27	28	29	30	31	32	33	34
MASCULINO										
FRECUENCIA	16	13	15	10	23	3	1	2	6	3
PORCENTAJE	61.54%	76.47%	44.12%	50.00%	65.71%	42.86%	20.00%	22.22%	54.55%	33.33%
FEMENINO										
FRECUENCIA	10	4	19	10	12	4	4	7	5	6
PORCENTAJE	38.46%	23.53%	55.88%	50.00%	34.29%	57.14%	80.00%	77.78%	45.45%	66.67%
TOTAL	26	17	34	20	35	7	5	9	11	9
Sin información	1	0	0	0	0	0	0	0	0	0





ESTADO CIVIL

Facultad de Arquitectura

(Reporte 25 al 34)

ESTADO CIVIL

REPORTE	25	26	27	28	29	30	31	32	33	34
CASADO										
FRECUENCIA	98	89	68	66	68	67	65	67	25	22
PORCENTAJE	15.01%	15.61%	10.35%	9.52%	10.09%	10.65%	9.35%	8.90%	7.94%	7.01%
SOLTERO										
FRECUENCIA	530	468	563	599	585	541	614	662	272	290
PORCENTAJE	81.16%	82.11%	85.69%	86.44%	86.80%	86.01%	88.35%	87.92%	86.35%	92.36%
OTRO										
FRECUENCIA	25	13	26	28	21	21	16	24	18	2
PORCENTAJE	3.83%	2.28%	3.96%	4.04%	3.12%	3.34%	2.30%	3.19%	5.71%	0.64%
TOTAL	653	570	657	693	674	629	695	753	315	314
Sin información	10	0	0	0	0	0	0	0	0	0

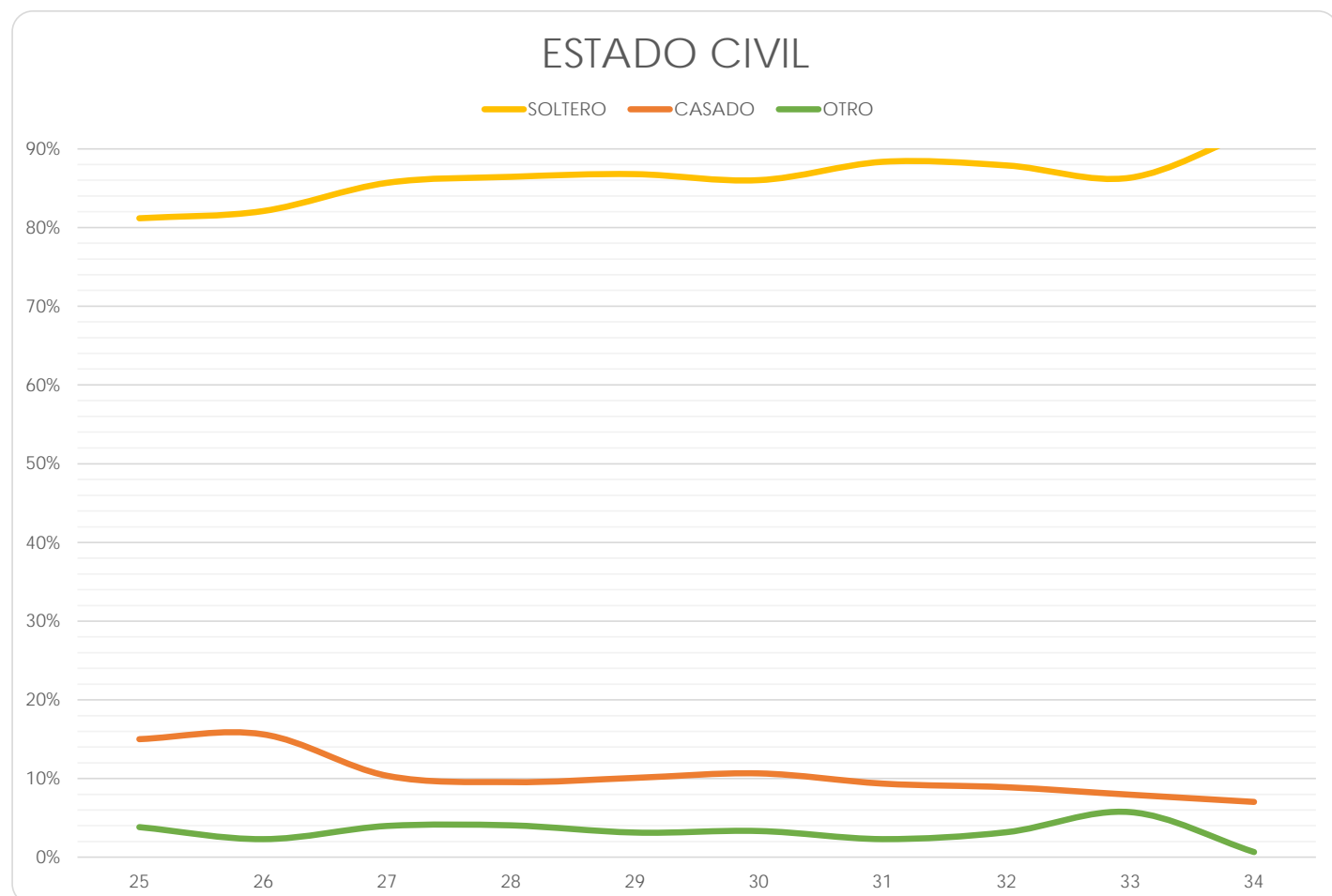

Facultad de Artes y Diseño

(Reporte 25 al 34)

ESTADO CIVIL

REPORTE	25	26	27	28	29	30	31	32	33	34
CASADO										
FRECUENCIA	152	131	87	112	92	44	61	72	36	29
PORCENTAJE	15.06%	14.56%	10.37%	11.76%	12.74%	7.14%	8.32%	8.52%	6.20%	7.02%
SOLTERO										
FRECUENCIA	796	725	702	792	591	542	635	744	492	377
PORCENTAJE	78.89%	80.56%	83.67%	83.19%	81.86%	87.99%	86.63%	88.05%	84.68%	91.28%
OTRO										
FRECUENCIA	61	44	50	48	39	30	37	29	53	7
PORCENTAJE	6.05%	4.89%	5.96%	5.04%	5.40%	4.87%	5.05%	3.43%	9.12%	1.69%
TOTAL	1,009	900	839	952	722	616	733	845	581	413
Sin información	0	0	0	1	0	0	0	0	0	0

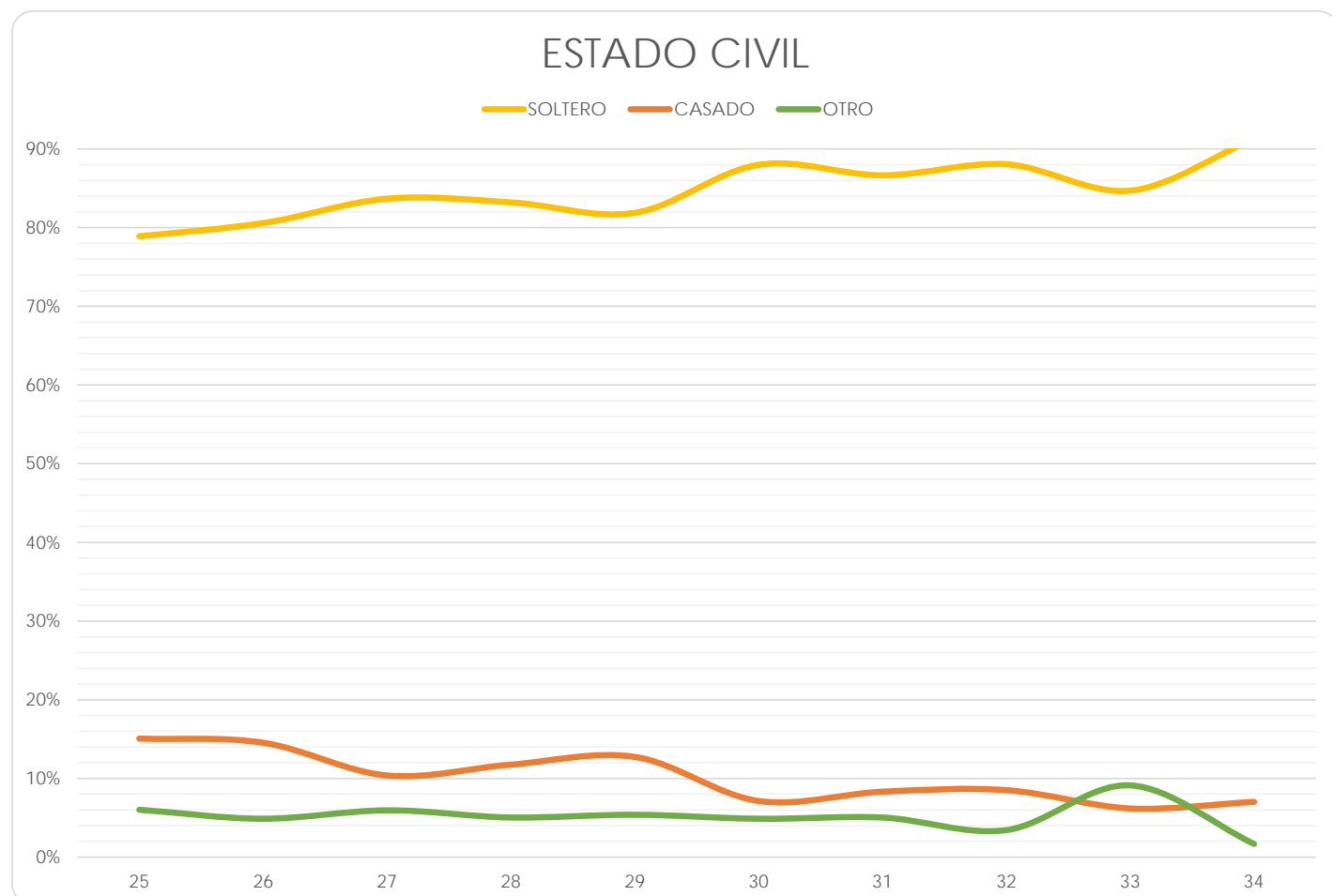

Facultad de Ciencias

(Reporte 25 al 34)

ESTADO CIVIL

REPORTE	25	26	27	28	29	30	31	32	33	34
CASADO										
FRECUENCIA	16	12	15	32	78	82	67	66	43	25
PORCENTAJE	17.39%	11.54%	11.72%	9.64%	8.02%	8.51%	6.75%	6.38%	4.87%	5.12%
SOLTERO										
FRECUENCIA	76	78	95	293	856	853	891	947	798	460
PORCENTAJE	82.61%	75.00%	74.22%	88.25%	87.98%	88.49%	89.73%	91.50%	90.37%	94.26%
OTRO										
FRECUENCIA	0	14	18	7	39	29	35	22	42	3
PORCENTAJE	0.00%	13.46%	14.06%	2.11%	4.01%	3.01%	3.52%	2.13%	4.76%	0.61%
TOTAL	92	104	128	332	973	964	993	1,035	883	488
Sin información	3	0	0	0	0	0	0	0	0	0

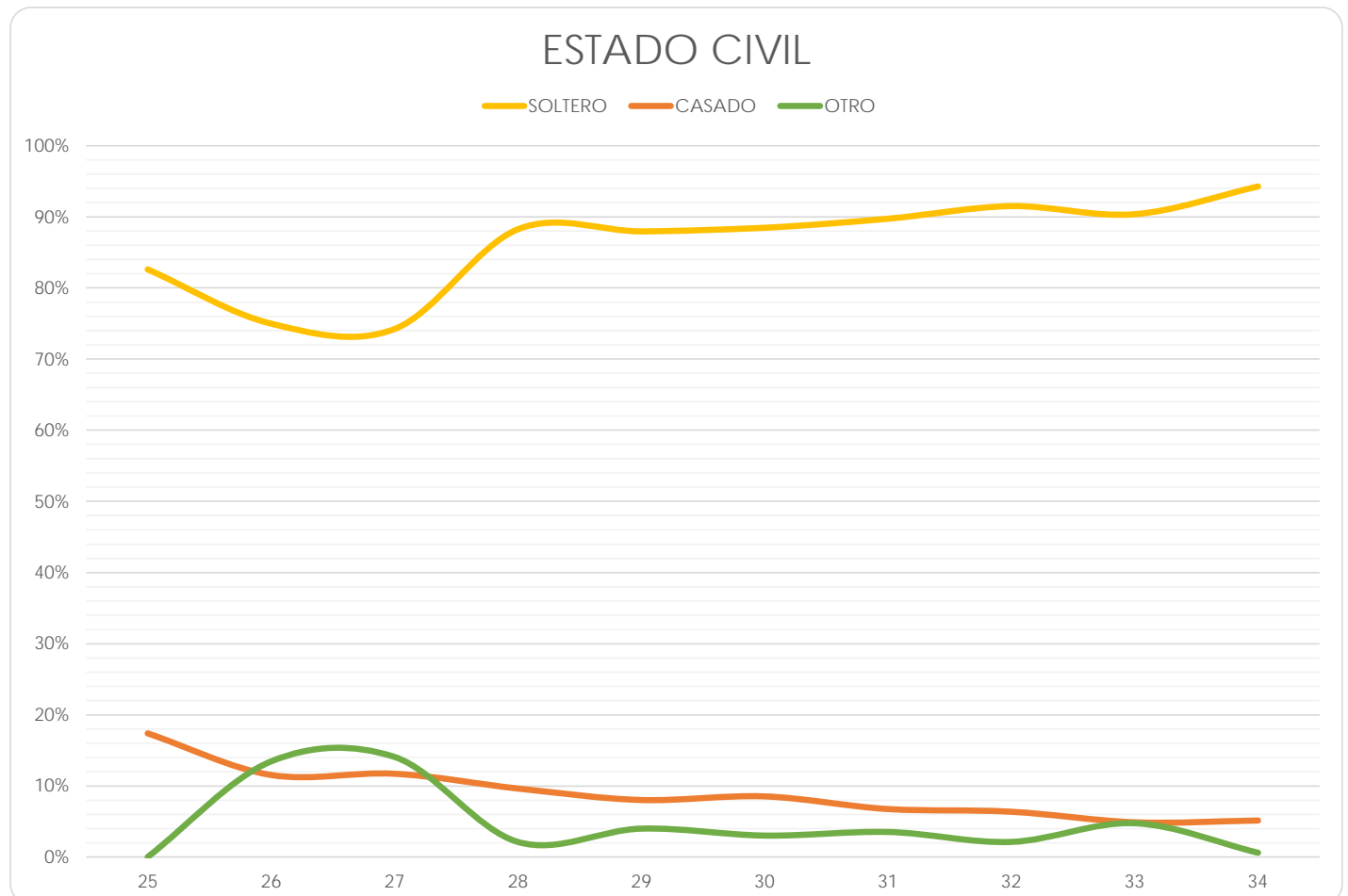

Facultad de Ciencias Políticas y Sociales

(Reporte 25 al 34)

ESTADO CIVIL

REPORTE	25	26	27	28	29	30	31	32	33	34
CASADO										
FRECUENCIA	96	76	162	92	129	226	142	126	56	28
PORCENTAJE	12.78%	11.38%	17.25%	15.28%	12.82%	12.61%	12.21%	12.13%	9.61%	10.37%
SOLTERO										
FRECUENCIA	624	571	730	481	818	1,469	959	866	461	238
PORCENTAJE	83.09%	85.48%	77.74%	79.90%	81.31%	81.98%	82.46%	83.35%	79.07%	88.15%
OTRO										
FRECUENCIA	31	21	47	29	59	97	62	47	66	4
PORCENTAJE	4.13%	3.14%	5.01%	4.82%	5.86%	5.41%	5.33%	4.52%	11.32%	1.48%
TOTAL	751	668	939	602	1,006	1,792	1,163	1,039	583	270
Sin información	6	5	0	0	0	0	0	0	0	0

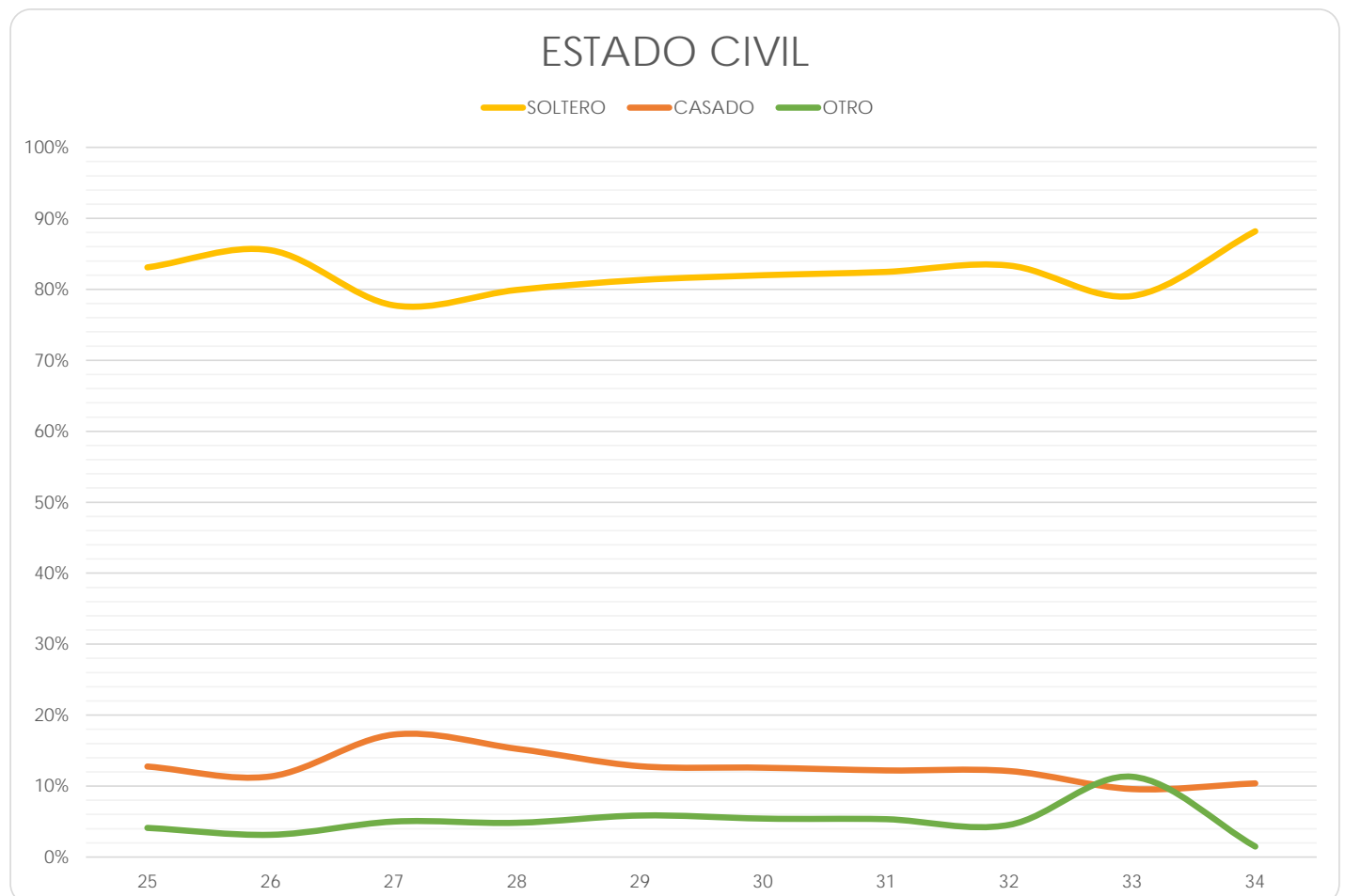

Facultad de Contaduría y Administración

(Reporte 25 al 34)

ESTADO CIVIL

REPORTE	25	26	27	28	29	30	31	32	33	34
CASADO										
FRECUENCIA	167	301	237	220	243	245	208	252	36	116
PORCENTAJE	9.99%	10.32%	11.58%	10.90%	10.75%	11.01%	10.30%	11.29%	7.20%	10.35%
SOLTERO										
FRECUENCIA	1,475	2,517	1,721	1,737	1,937	1,893	1,738	1,891	430	995
PORCENTAJE	88.22%	86.29%	84.12%	86.08%	85.71%	85.08%	86.08%	84.72%	86.00%	88.76%
OTRO										
FRECUENCIA	30	99	88	61	80	87	73	89	34	10
PORCENTAJE	1.79%	3.39%	4.30%	3.02%	3.54%	3.91%	3.62%	3.99%	6.80%	0.89%
TOTAL	1,672	2,917	2,046	2,018	2,260	2,225	2,019	2,232	500	1,121
Sin información	10	2	1	0	0	0	0	0	0	0

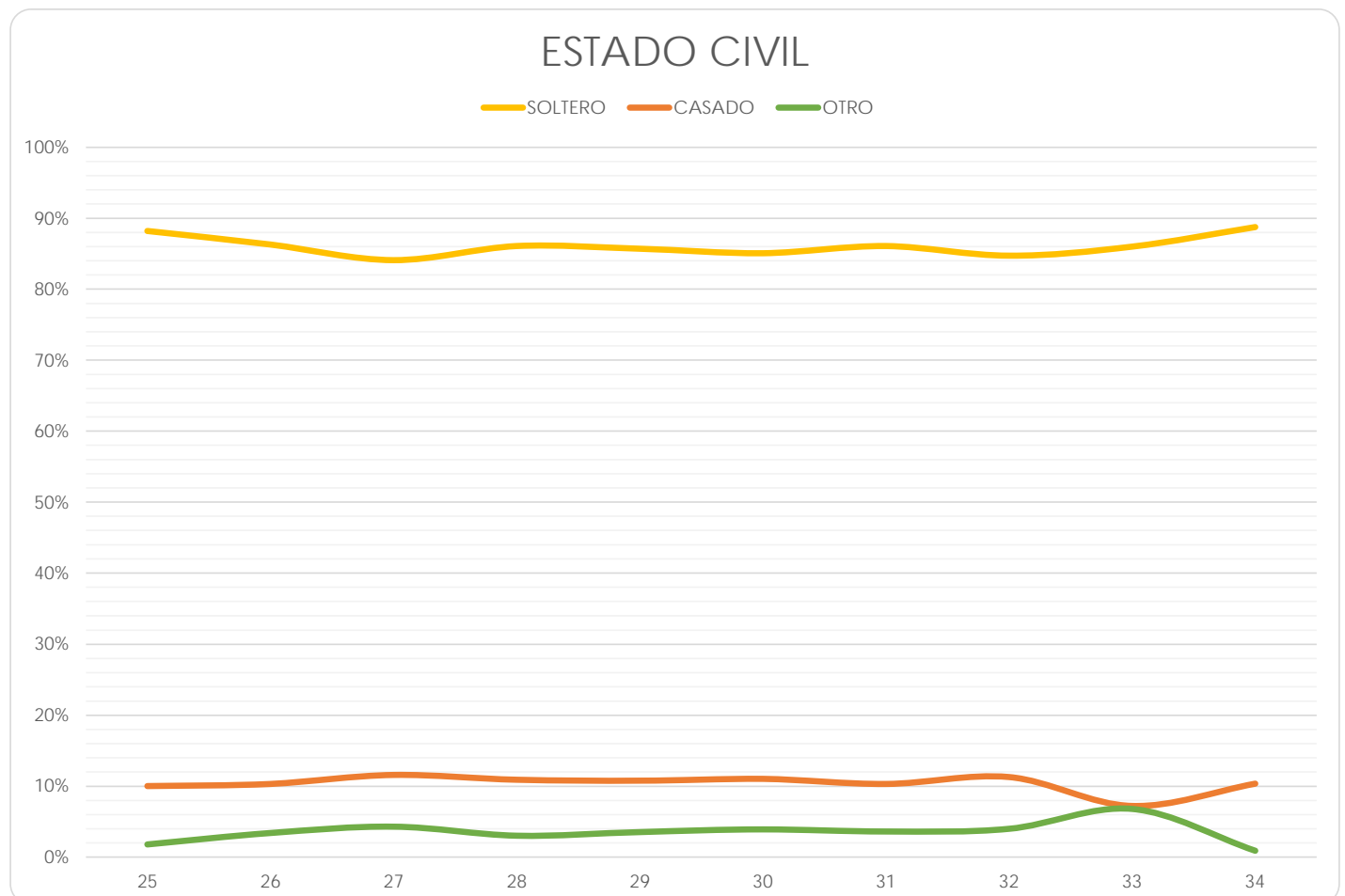

Facultad de Derecho

(Reporte 25 al 34)

ESTADO CIVIL

REPORTE	25	26	27	28	29	30	31	32	33	34
CASADO										
FRECUENCIA	417	416	479	506	418	182	291	299	37	169
PORCENTAJE	22.09%	17.88%	20.15%	21.54%	19.26%	16.98%	18.32%	17.69%	15.81%	10.95%
SOLTERO										
FRECUENCIA	1,391	1,808	1,783	1,740	1,655	839	1,238	1,321	174	1,342
PORCENTAJE	73.68%	77.70%	75.01%	74.07%	76.27%	78.26%	77.96%	78.17%	74.36%	86.97%
OTRO										
FRECUENCIA	80	103	115	103	97	51	59	70	23	32
PORCENTAJE	4.24%	4.43%	4.84%	4.38%	4.47%	4.76%	3.72%	4.14%	9.83%	2.07%
TOTAL	1,888	2,327	2,377	2,349	2,170	1,072	1,588	1,690	234	1,543
Sin información	42	0	1	0	0	602	0	0	0	0

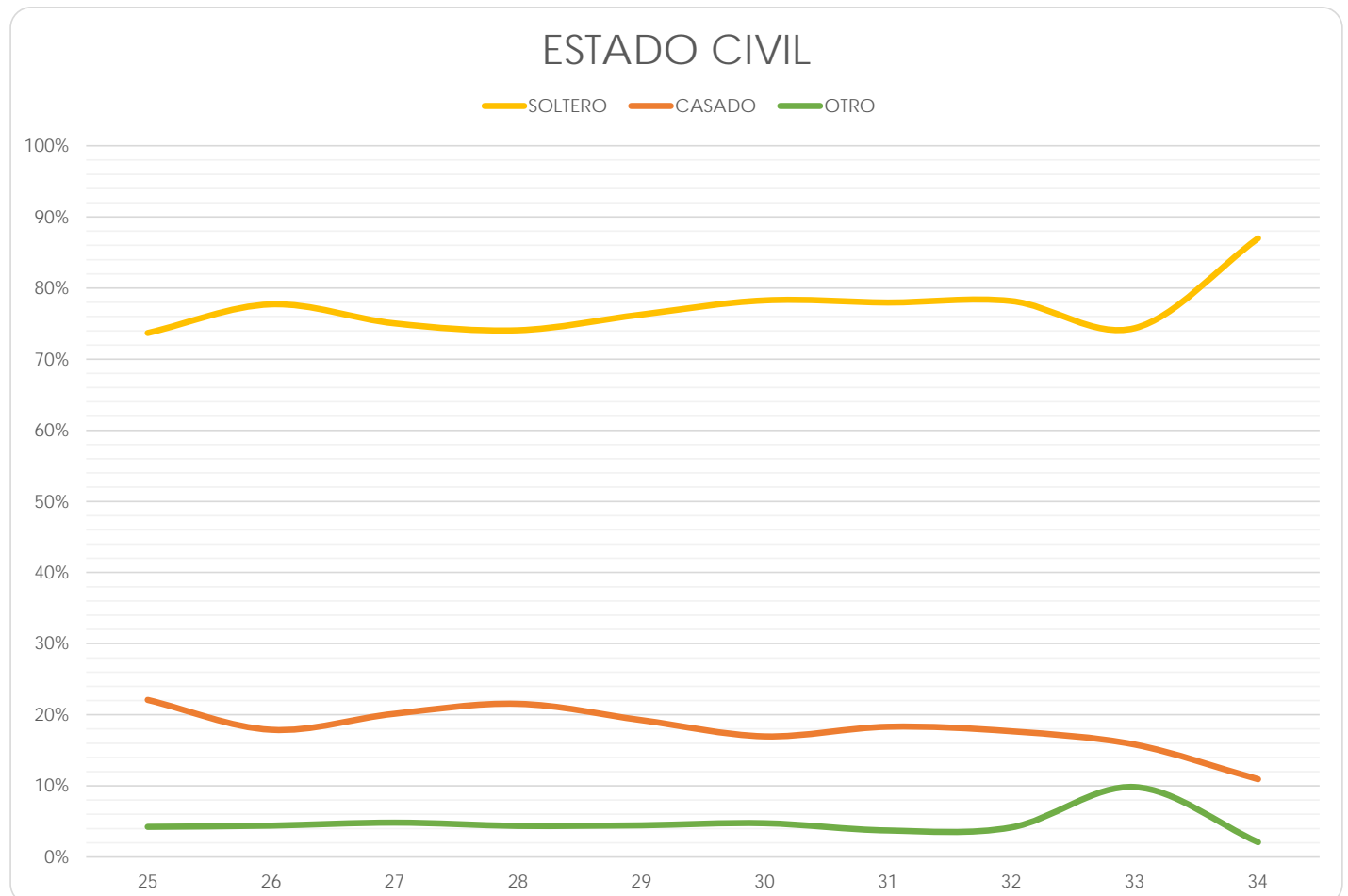

Facultad de Economía

(Reporte 25 al 34)

ESTADO CIVIL

REPORTE	25	26	27	28	29	30	31	32	33	34
CASADO										
FRECUENCIA	56	51	66	56	136	110	99	73	49	38
PORCENTAJE	18.73%	17.06%	13.10%	15.34%	18.99%	17.30%	14.75%	14.15%	11.16%	11.21%
SOLTERO										
FRECUENCIA	230	236	420	296	547	494	535	420	351	301
PORCENTAJE	76.92%	78.93%	83.33%	81.10%	76.40%	77.67%	79.73%	81.40%	79.95%	88.79%
OTRO										
FRECUENCIA	13	12	18	13	33	32	37	23	39	0
PORCENTAJE	4.35%	4.01%	3.57%	3.56%	4.61%	5.03%	5.51%	4.46%	8.88%	0.00%
TOTAL	299	299	504	365	716	636	671	516	439	339
Sin información	2	1	3	3	0	0	0	0	0	0

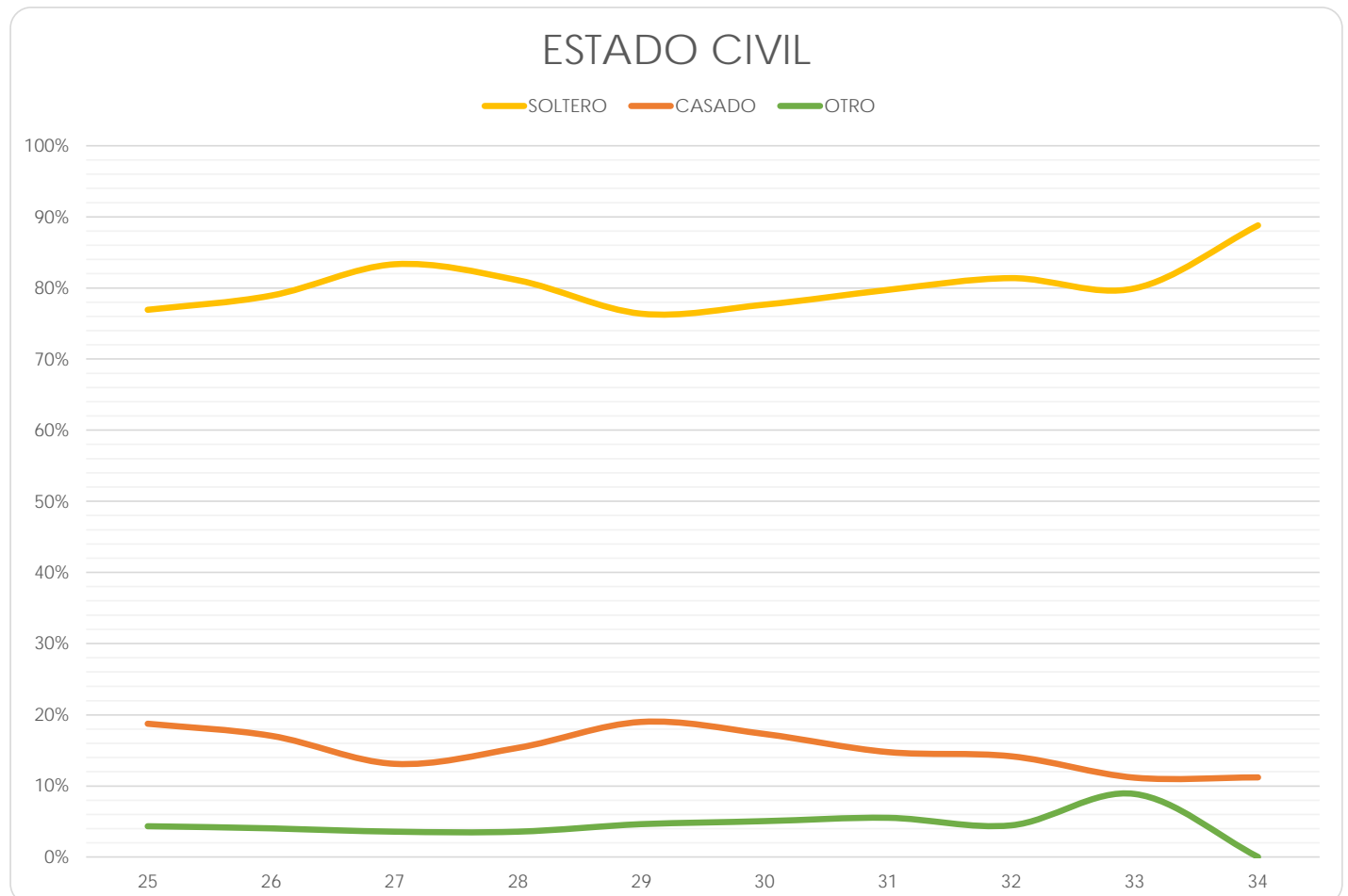

Facultad de Filosofía y Letras

(Reporte 25 al 34)

ESTADO CIVIL

REPORTE	25	26	27	28	29	30	31	32	33	34
CASADO										
FRECUENCIA	69	297	94	82	89	77	82	88	23	54
PORCENTAJE	23.79%	18.17%	15.26%	13.99%	13.73%	13.01%	13.64%	13.75%	13.22%	16.22%
SOLTERO										
FRECUENCIA	206	1,239	486	473	515	488	484	515	139	272
PORCENTAJE	71.03%	75.78%	78.90%	80.72%	79.48%	82.43%	80.53%	80.47%	79.89%	81.68%
OTRO										
FRECUENCIA	15	99	36	31	44	27	35	37	12	7
PORCENTAJE	5.17%	6.06%	5.84%	5.29%	6.79%	4.56%	5.82%	5.78%	6.90%	2.10%
TOTAL	290	1,635	616	586	648	592	601	640	174	333
Sin información	7	6	0	0	0	0	0	0	0	0

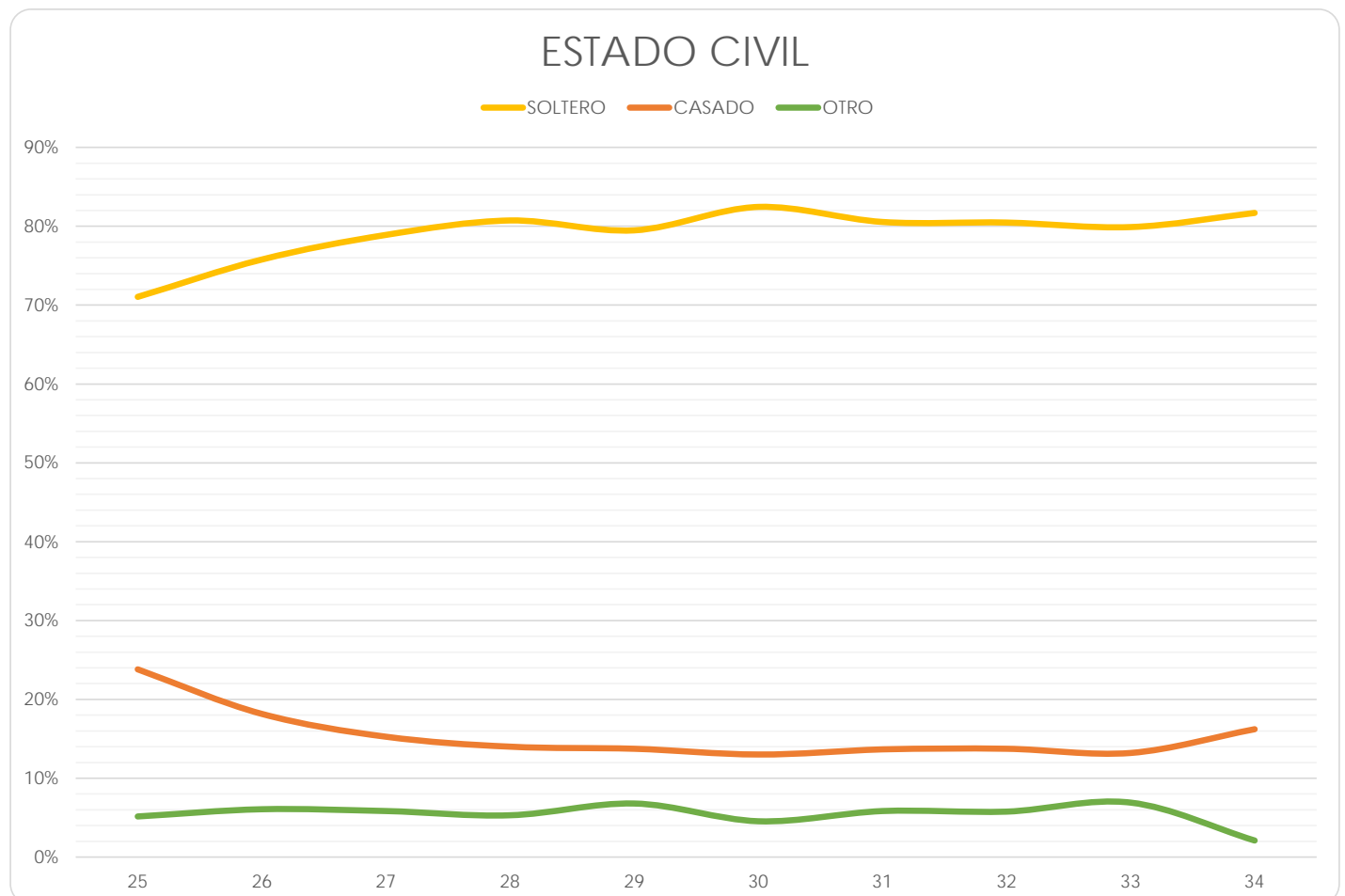

Facultad de Ingeniería

(Reporte 25 al 34)

ESTADO CIVIL

REPORTE	25	26	27	28	29	30	31	32	33	34
CASADO										
FRECUENCIA	87	158	136	118	135	149	121	118	50	43
PORCENTAJE	8.43%	10.06%	9.56%	8.63%	8.54%	8.88%	6.64%	6.72%	6.78%	4.28%
SOLTERO										
FRECUENCIA	921	1,369	1,251	1,209	1,407	1,492	1,652	1,589	664	959
PORCENTAJE	89.24%	87.14%	87.91%	88.44%	88.99%	88.92%	90.72%	90.49%	89.97%	95.42%
OTRO										
FRECUENCIA	24	44	36	40	39	37	48	49	24	3
PORCENTAJE	2.33%	2.80%	2.53%	2.93%	2.47%	2.21%	2.64%	2.79%	3.25%	0.30%
TOTAL	1,032	1,571	1,423	1,367	1,581	1,678	1,821	1,756	738	1,005
Sin información	27	2	1	1	1	0	0	0	0	0

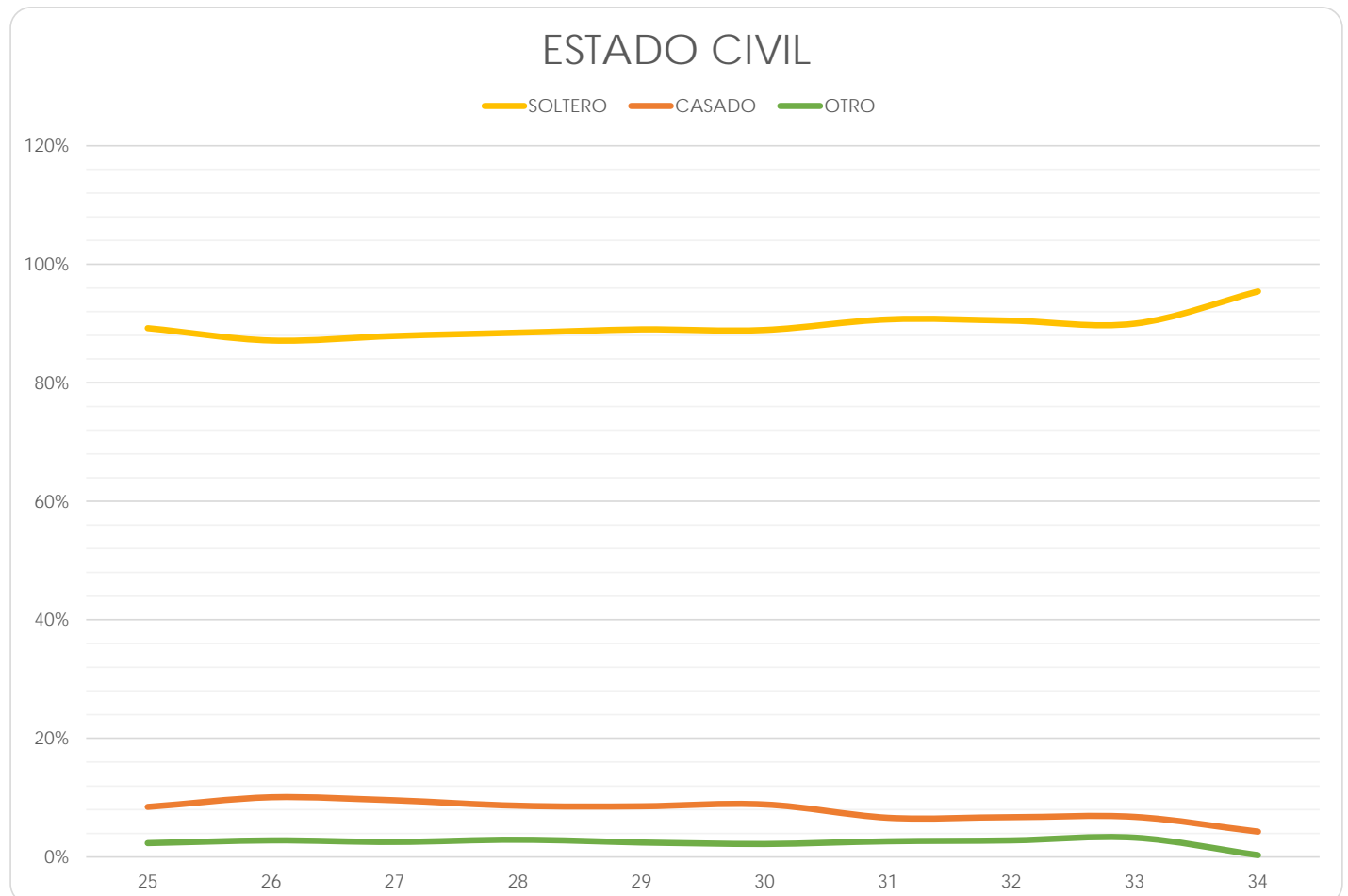

Facultad de Medicina

(Reporte 25 al 34)

ESTADO CIVIL

REPORTE	25	26	27	28	29	30	31	32	33	34
CASADO										
FRECUENCIA	60	760	852	1,240	83	39	34	20	41	33
PORCENTAJE	6.82%	91.02%	91.81%	89.99%	7.32%	3.75%	2.90%	2.07%	3.25%	2.68%
SOLTERO										
FRECUENCIA	804	75	50	98	1,018	977	1,111	928	1,177	1,195
PORCENTAJE	91.36%	8.98%	5.39%	7.11%	89.77%	94.03%	94.88%	96.17%	93.41%	97.00%
OTRO										
FRECUENCIA	16	0	26	40	33	23	26	17	42	4
PORCENTAJE	1.82%	0.00%	2.80%	2.90%	2.91%	2.21%	2.22%	1.76%	3.33%	0.32%
TOTAL	880	835	928	1,378	1,134	1,039	1,171	965	1,260	1,232
Sin información	19	26	0	0	0	0	0	0	0	0

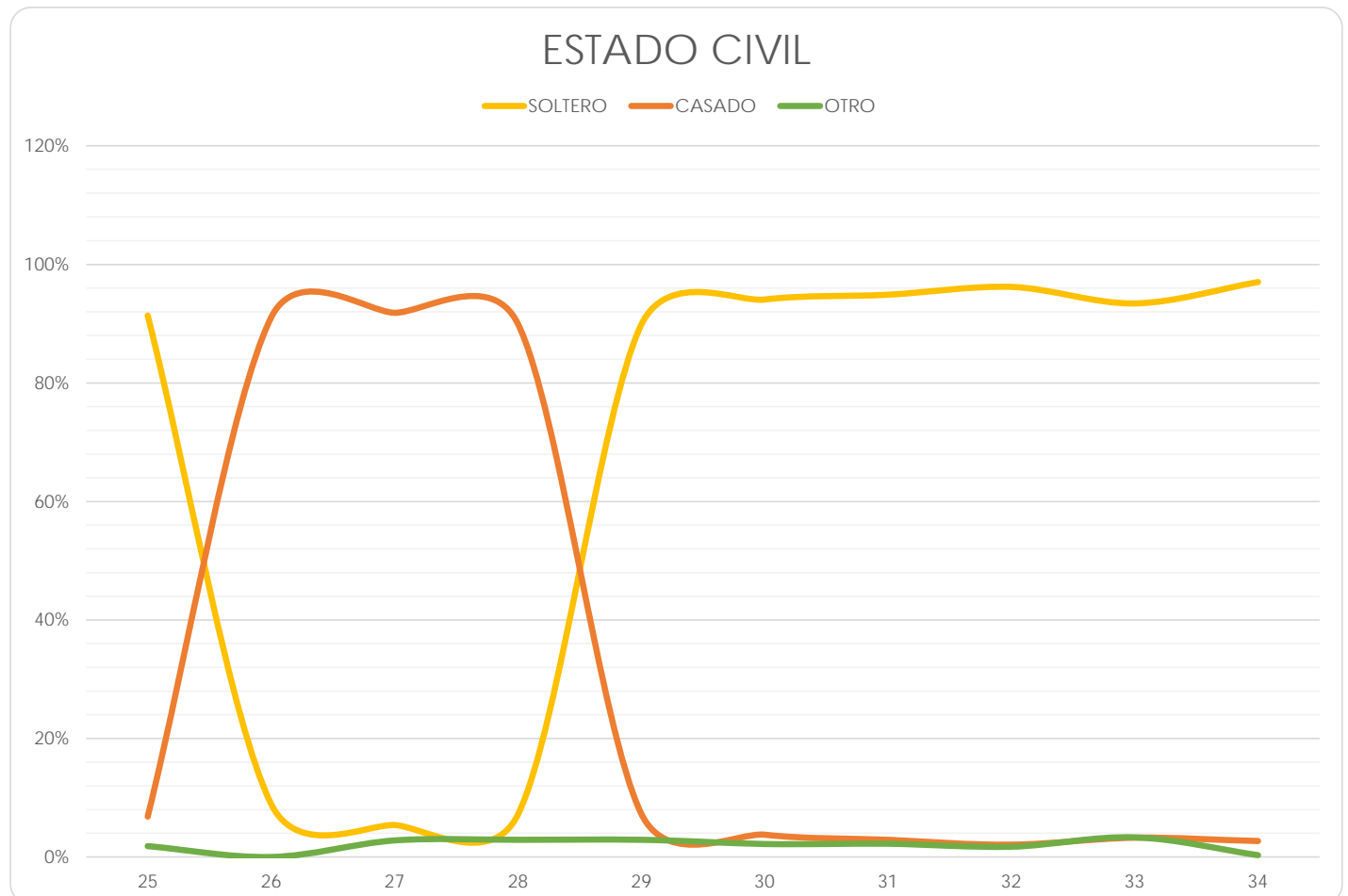

Facultad de Medicina Veterinaria y Zootecnia

(Reporte 25 al 34)

ESTADO CIVIL

REPORTE	25	26	27	28	29	30	31	32	33	34
CASADO										
FRECUENCIA	34	54	40	42	23	30	22	31	1	3
PORCENTAJE	10.21%	8.82%	7.62%	8.81%	5.57%	6.20%	4.58%	6.78%	1.85%	2.97%
SOLTERO										
FRECUENCIA	284	539	470	424	382	443	449	413	50	97
PORCENTAJE	85.29%	88.07%	89.52%	88.89%	92.49%	91.53%	93.54%	90.37%	92.59%	96.04%
OTRO										
FRECUENCIA	15	19	15	11	8	11	9	13	3	1
PORCENTAJE	4.50%	3.10%	2.86%	2.31%	1.94%	2.27%	1.88%	2.84%	5.56%	0.99%
TOTAL	333	612	525	477	413	484	480	457	54	101
Sin información	4	1	0	0	0	0	0	0	0	0

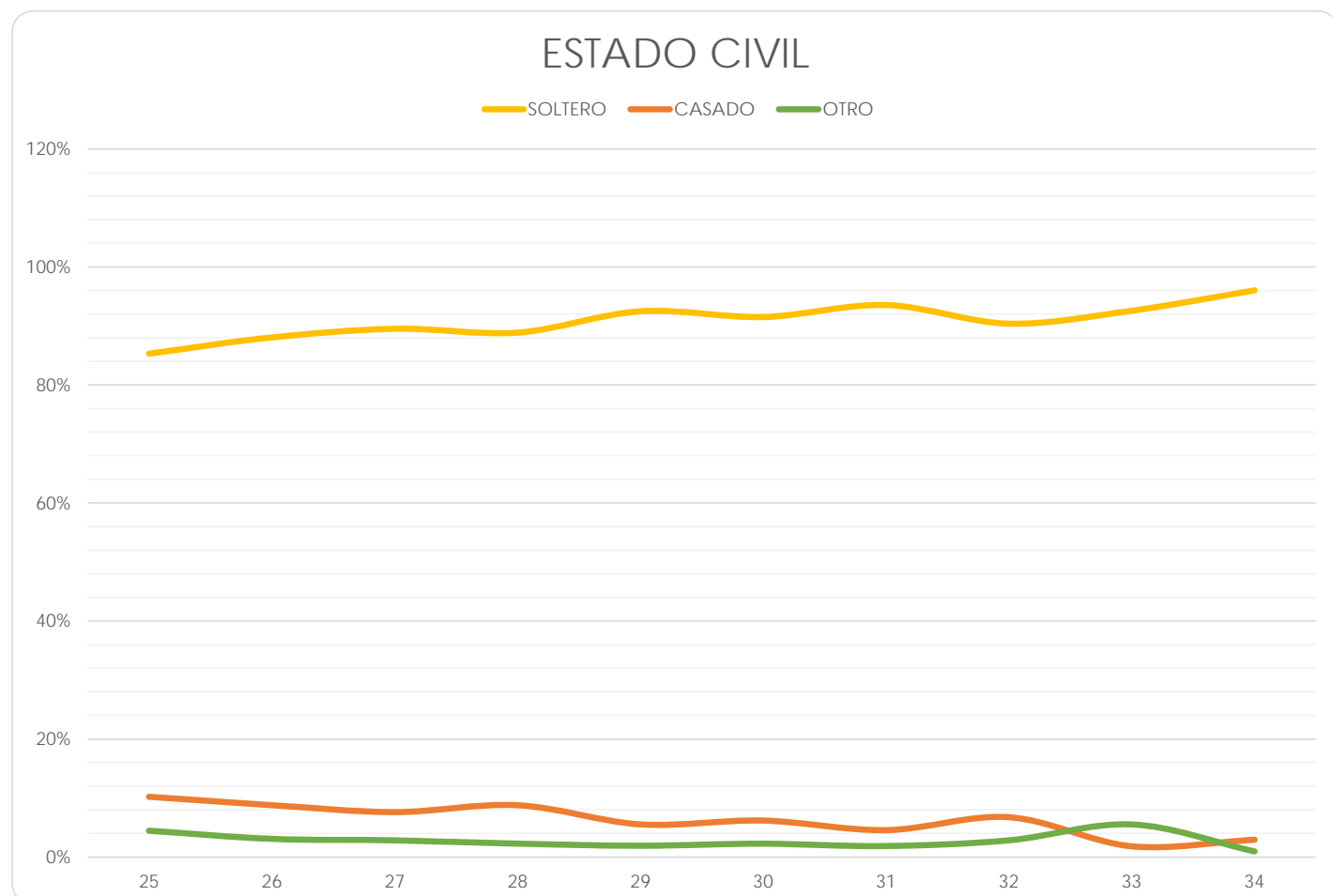

Facultad de Música

(Reporte 25 al 34)

ESTADO CIVIL

REPORTE	25	26	27	28	29	30	31	32	33	34
CASADO										
FRECUENCIA	12	12	8	20	1	3	1	20	9	1
PORCENTAJE	19.05%	21.43%	17.02%	30.30%	4.00%	13.04%	5.56%	23.26%	21.43%	12.50%
SOLTERO										
FRECUENCIA	47	42	39	45	21	19	16	61	27	7
PORCENTAJE	74.60%	75.00%	82.98%	68.18%	84.00%	82.61%	88.89%	70.93%	64.29%	87.50%
OTRO										
FRECUENCIA	4	2	0	1	3	1	1	5	6	0
PORCENTAJE	6.35%	3.57%	0.00%	1.52%	12.00%	4.35%	5.56%	5.81%	14.29%	0.00%
TOTAL	63	56	47	66	25	23	18	86	42	8
Sin información	6	1	0	0	0	0	0	0	0	0

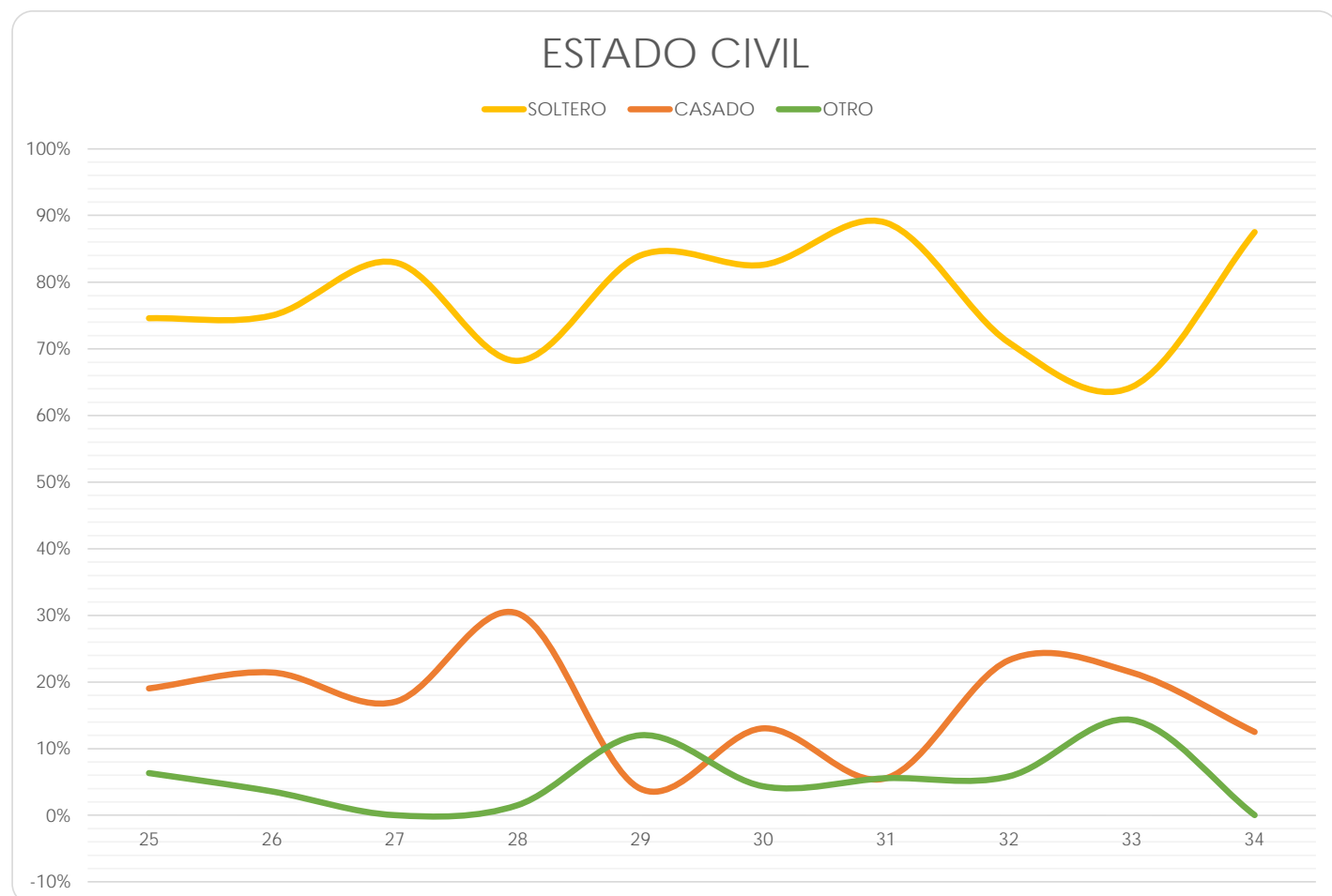

Facultad de Química

(Reporte 25 al 34)

ESTADO CIVIL

REPORTE	25	26	27	28	29	30	31	32	33	34
CASADO										
FRECUENCIA	44	49	30	48	84	41	31	38	6	1
PORCENTAJE	6.97%	6.81%	5.41%	6.73%	6.20%	5.54%	3.83%	4.87%	2.90%	2.00%
SOLTERO										
FRECUENCIA	574	665	516	649	1,239	690	767	725	195	49
PORCENTAJE	90.97%	92.36%	92.97%	91.02%	91.51%	93.24%	94.81%	92.95%	94.20%	98.00%
OTRO										
FRECUENCIA	13	6	9	16	31	9	11	17	6	0
PORCENTAJE	2.06%	0.83%	1.62%	2.24%	2.29%	1.22%	1.36%	2.18%	2.90%	0.00%
TOTAL	631	720	555	713	1,354	740	809	780	207	50
Sin información	1	2	2	0	0	0	0	0	0	0

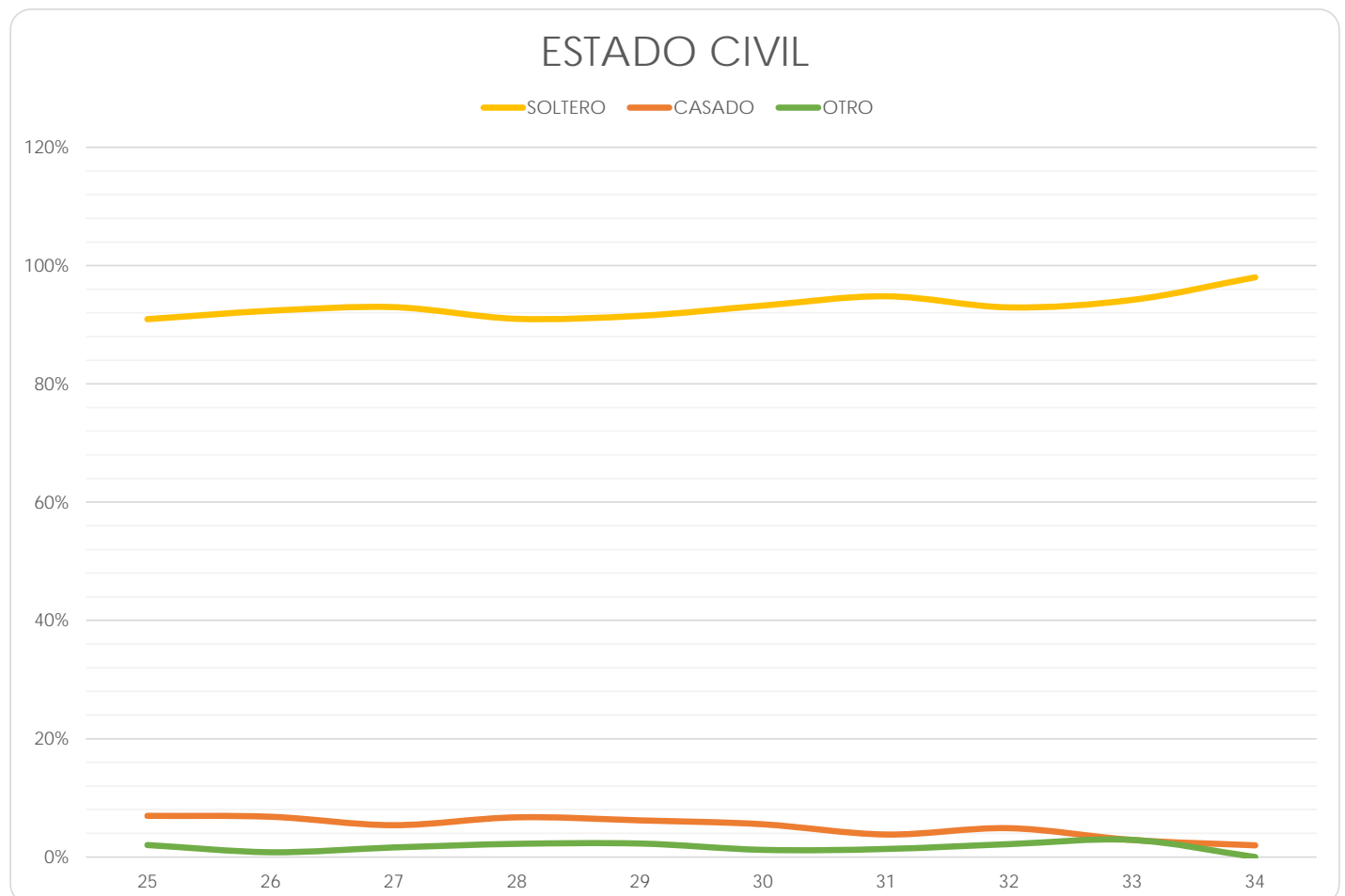

Facultad de Odontología

(Reporte 25 al 34)

ESTADO CIVIL

REPORTE	25	26	27	28	29	30	31	32	33	34
CASADO										
FRECUENCIA	23	24	32	26	37	19	16	15	28	9
PORCENTAJE	5.99%	6.05%	6.58%	5.63%	7.30%	4.08%	3.75%	3.26%	4.33%	2.79%
SOLTERO										
FRECUENCIA	354	356	439	410	462	434	394	435	595	314
PORCENTAJE	92.19%	89.67%	90.33%	88.74%	91.12%	93.13%	92.27%	94.57%	91.96%	97.21%
OTRO										
FRECUENCIA	7	17	15	26	8	13	17	10	24	0
PORCENTAJE	1.82%	4.28%	3.09%	5.63%	1.58%	2.79%	3.98%	2.17%	3.71%	0.00%
TOTAL	384	397	486	462	507	466	427	460	647	323
Sin información	2	0	0	0	0	0	0	0	0	0

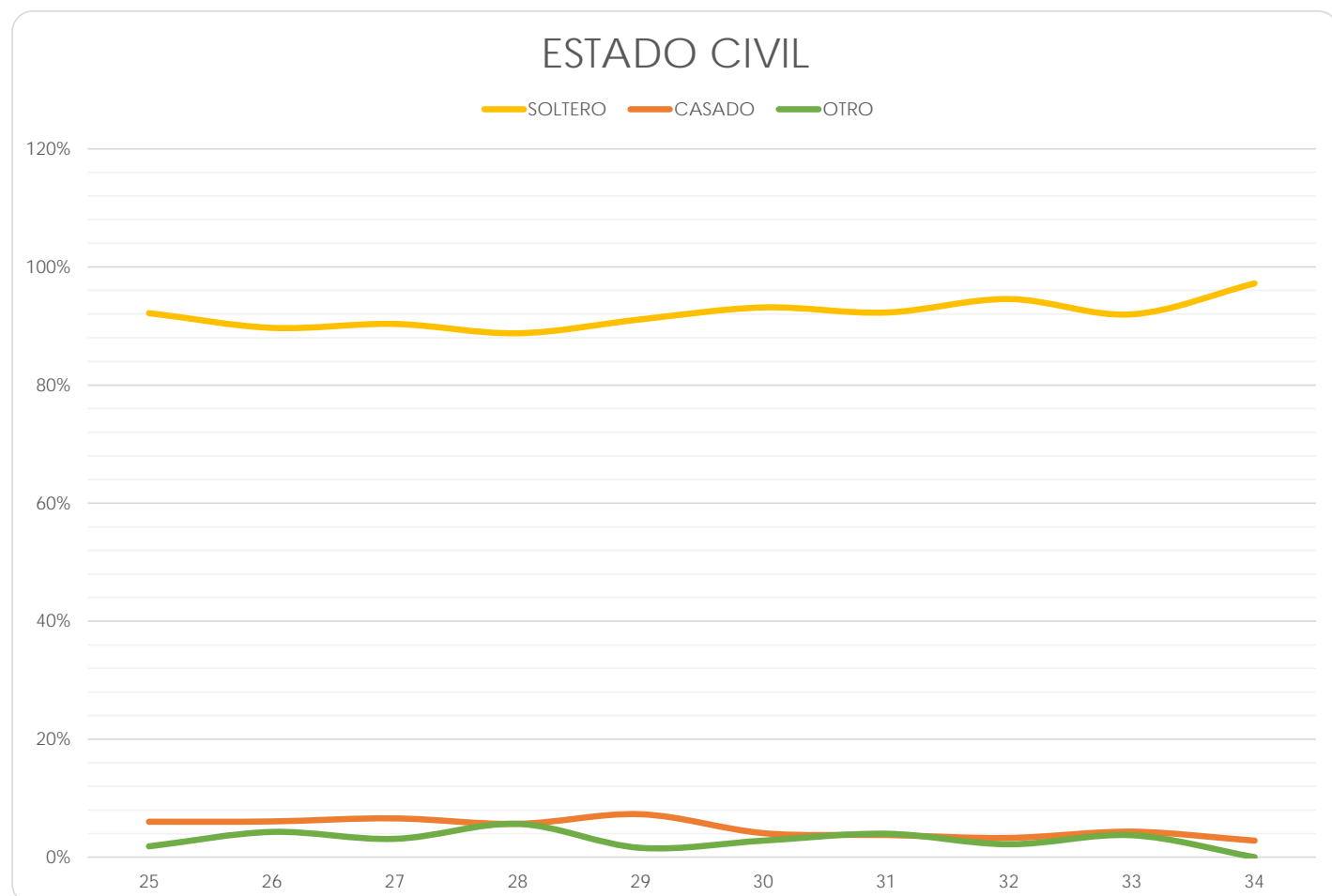

Facultad de Psicología

(Reporte 25 al 34)

ESTADO CIVIL

REPORTE	25	26	27	28	29	30	31	32	33	34
CASADO										
FRECUENCIA	31	71	78	74	59	54	50	64	6	81
PORCENTAJE	12.60%	15.33%	14.94%	16.70%	15.13%	13.17%	12.56%	11.05%	4.00%	15.61%
SOLTERO										
FRECUENCIA	207	365	421	347	313	333	331	489	129	428
PORCENTAJE	84.15%	78.83%	80.65%	78.33%	80.26%	81.22%	83.17%	84.46%	86.00%	82.47%
OTRO										
FRECUENCIA	8	27	23	22	18	23	17	26	15	10
PORCENTAJE	3.25%	5.83%	4.41%	4.97%	4.62%	5.61%	4.27%	4.49%	10.00%	1.93%
TOTAL	246	463	522	443	390	410	398	579	150	519
Sin información	3	0	0	0	0	0	0	0	0	0

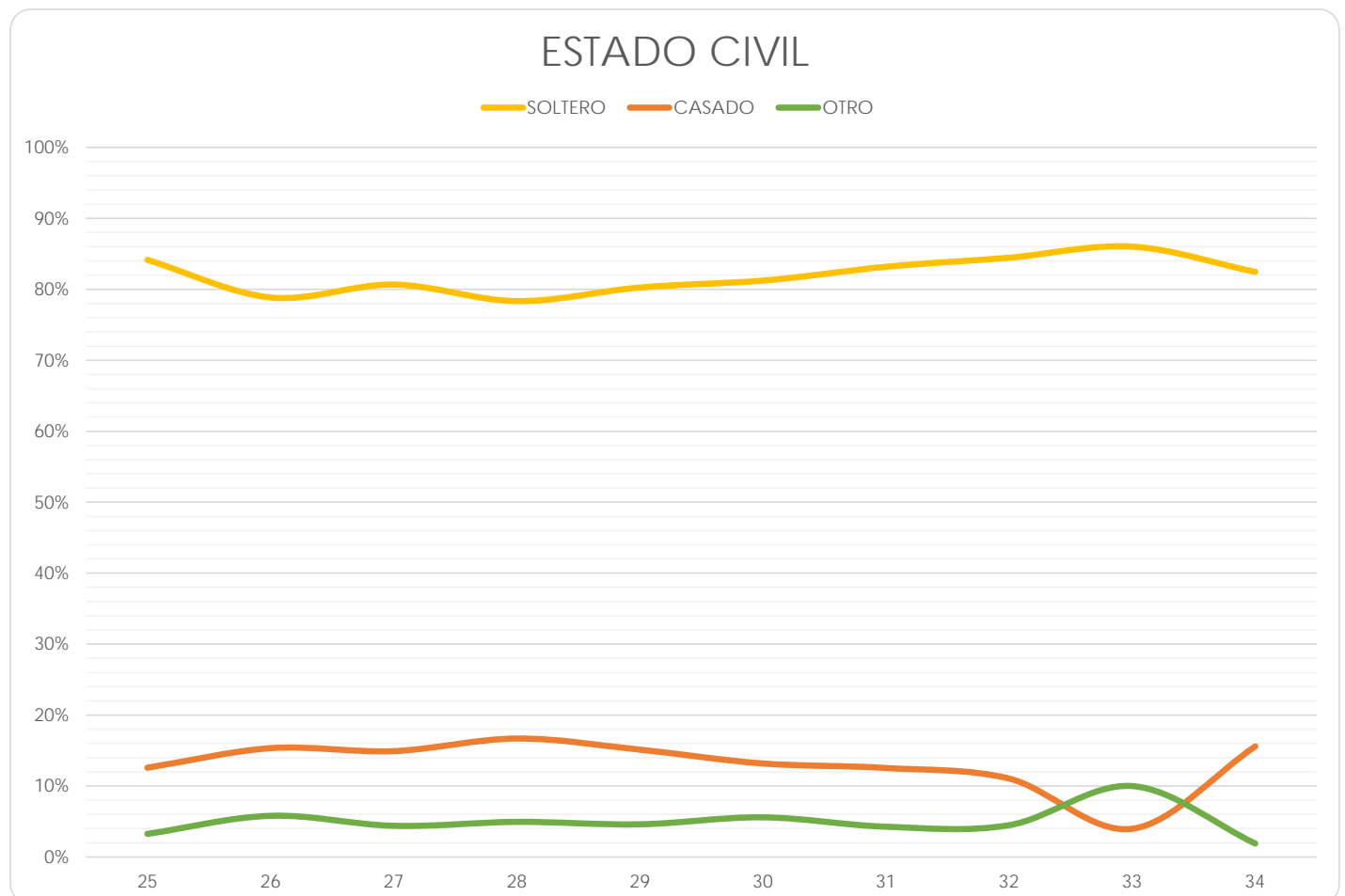

Escuela Nacional de Enfermería y Obstetricia

(Reporte 25 al 34)

ESTADO CIVIL

REPORTE	25	26	27	28	29	30	31	32	33	34
CASADO										
FRECUENCIA	36	87	53	37	39	50	70	28	7	17
PORCENTAJE	39.13%	12.70%	10.29%	9.25%	9.35%	9.90%	17.46%	17.83%	7.69%	4.00%
SOLTERO										
FRECUENCIA	45	570	439	338	353	432	304	113	80	407
PORCENTAJE	48.91%	83.21%	85.24%	84.50%	84.65%	85.54%	75.81%	71.97%	87.91%	95.76%
OTRO										
FRECUENCIA	11	28	23	25	25	23	27	16	4	1
PORCENTAJE	11.96%	4.09%	4.47%	6.25%	6.00%	4.55%	6.73%	10.19%	4.40%	0.24%
TOTAL	92	685	515	400	417	505	401	157	91	425
Sin información	7	3	0	0	0	0	0	0	0	0

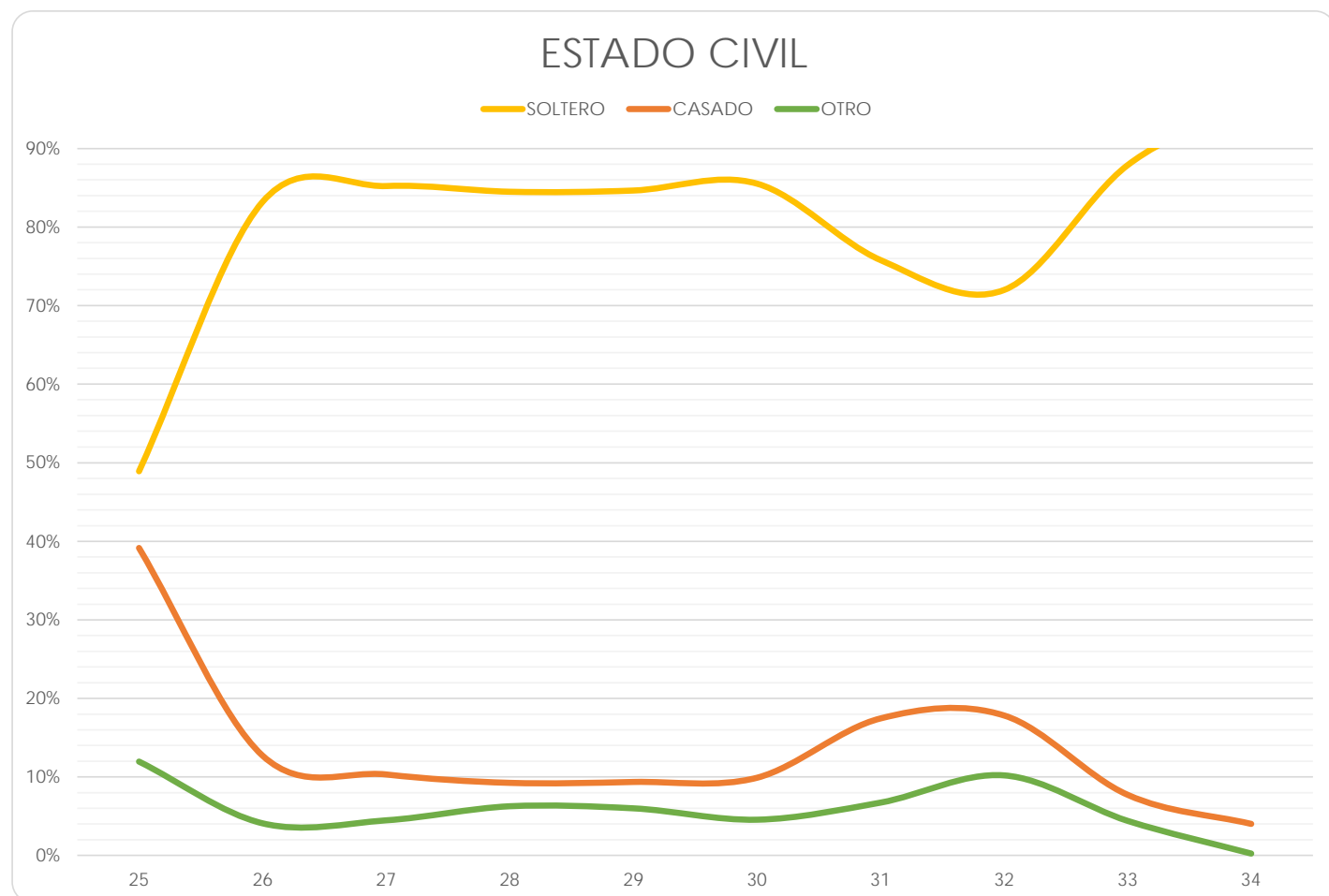

Escuela Nacional de Trabajo Social

(Reporte 25 al 34)

ESTADO CIVIL

REPORTE	25	26	27	28	29	30	31	32	33	34
CASADO										
FRECUENCIA	124	120	60	43	71	55	55	76	81	40
PORCENTAJE	22.14%	17.62%	17.70%	17.48%	20.11%	16.92%	15.67%	18.54%	12.96%	15.87%
SOLTERO										
FRECUENCIA	402	510	260	183	254	249	260	296	473	209
PORCENTAJE	71.79%	74.89%	76.70%	74.39%	71.95%	76.62%	74.07%	72.20%	75.68%	82.94%
OTRO										
FRECUENCIA	34	51	19	20	28	21	36	38	71	3
PORCENTAJE	6.07%	7.49%	5.60%	8.13%	7.93%	6.46%	10.26%	9.27%	11.36%	1.19%
TOTAL	560	681	339	246	353	325	351	410	625	252
Sin información	23	1	0	0	0	0	0	0	0	0

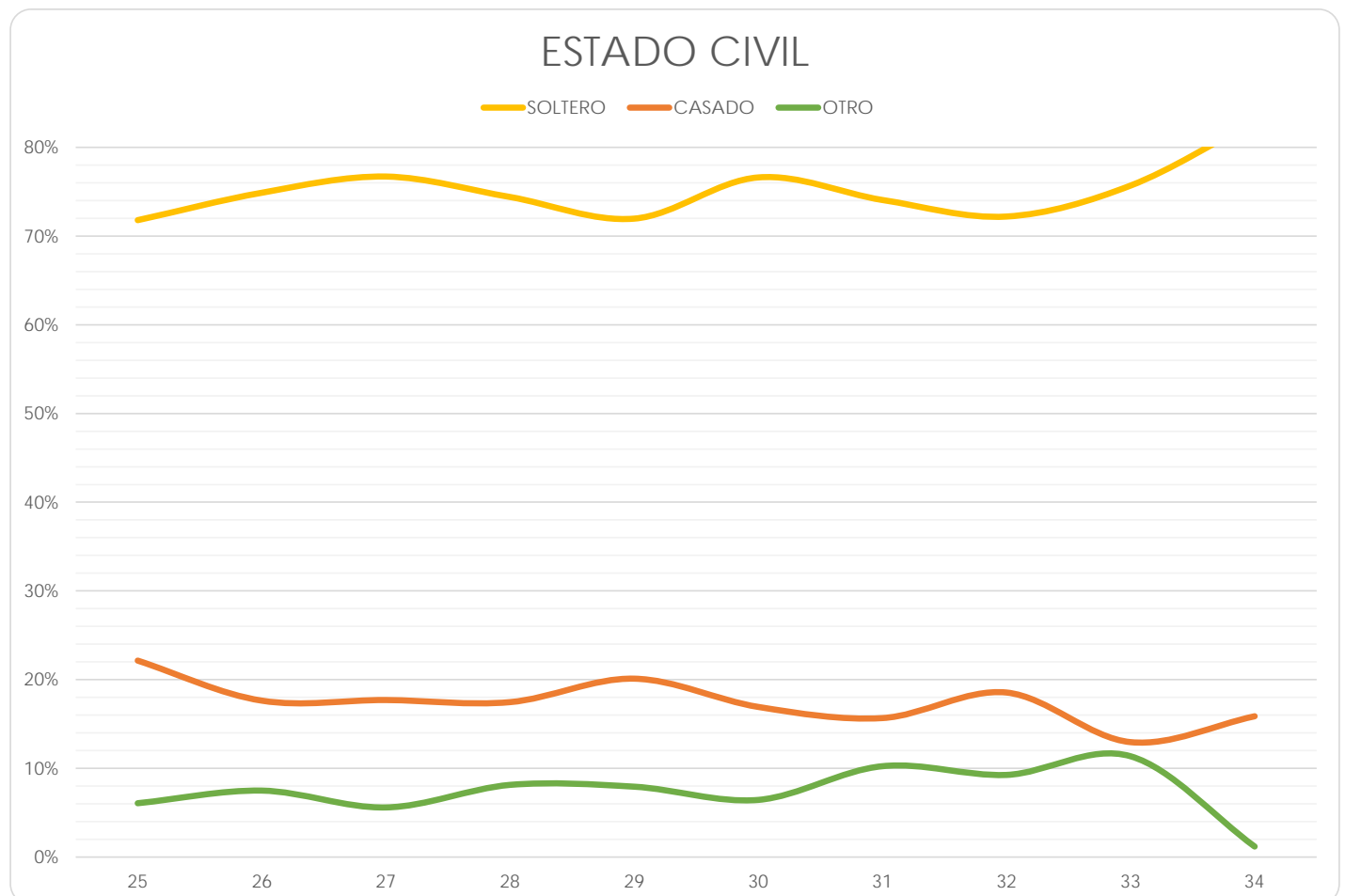

Facultad de Estudios Superiores Cuautitlán

(Reporte 25 al 34)

ESTADO CIVIL

REPORTE	25	26	27	28	29	30	31	32	33	34
CASADO										
FRECUENCIA	356	280	327	564	774	1,223	922	1,224	112	176
PORCENTAJE	22.39%	18.74%	19.44%	40.60%	71.60%	74.71%	66.38%	77.57%	11.65%	14.49%
SOLTERO										
FRECUENCIA	1,149	1,123	1,230	746	241	326	393	280	773	1,014
PORCENTAJE	72.26%	75.17%	73.13%	53.71%	22.29%	19.91%	28.29%	17.74%	80.44%	83.46%
OTRO										
FRECUENCIA	85	91	125	79	66	88	74	74	76	25
PORCENTAJE	5.35%	6.09%	7.43%	5.69%	6.11%	5.38%	5.33%	4.69%	7.91%	2.06%
TOTAL	1,590	1,494	1,682	1,389	1,081	1,637	1,389	1,578	961	1,215
Sin información	4	0	0	0	0	0	0	0	0	0

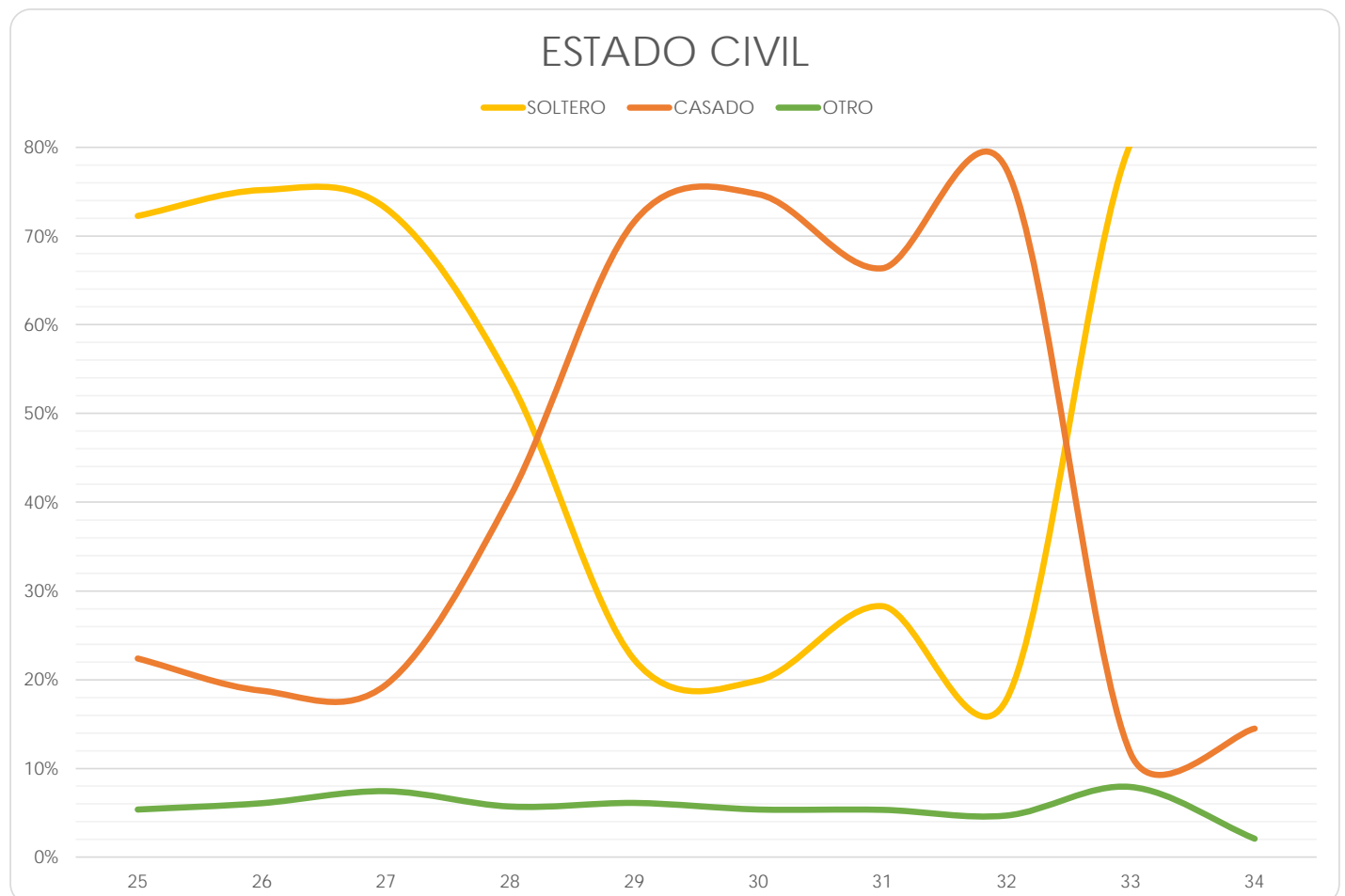

Facultad de Estudios Superiores Acatlán

(Reporte 25 al 34)

ESTADO CIVIL

REPORTE	25	26	27	28	29	30	31	32	33	34
CASADO										
FRECUENCIA	706	322	674	535	479	383	361	351	140	15
PORCENTAJE	23.67%	23.02%	23.67%	20.08%	18.26%	17.25%	16.57%	15.71%	11.29%	22.73%
SOLTERO										
FRECUENCIA	2,155	1,012	2,050	2,025	2,020	1,745	1,722	1,796	993	51
PORCENTAJE	72.24%	72.34%	72.01%	75.98%	77.01%	78.60%	79.06%	80.39%	80.08%	77.27%
OTRO										
FRECUENCIA	122	65	123	105	124	92	95	87	107	0
PORCENTAJE	4.09%	4.65%	4.32%	3.94%	4.73%	4.14%	4.36%	3.89%	8.63%	0.00%
TOTAL	2,983	1,399	2,847	2,665	2,623	2,220	2,178	2,234	1,240	66
Sin información	44	6	0	0	1	0	0	0	0	0

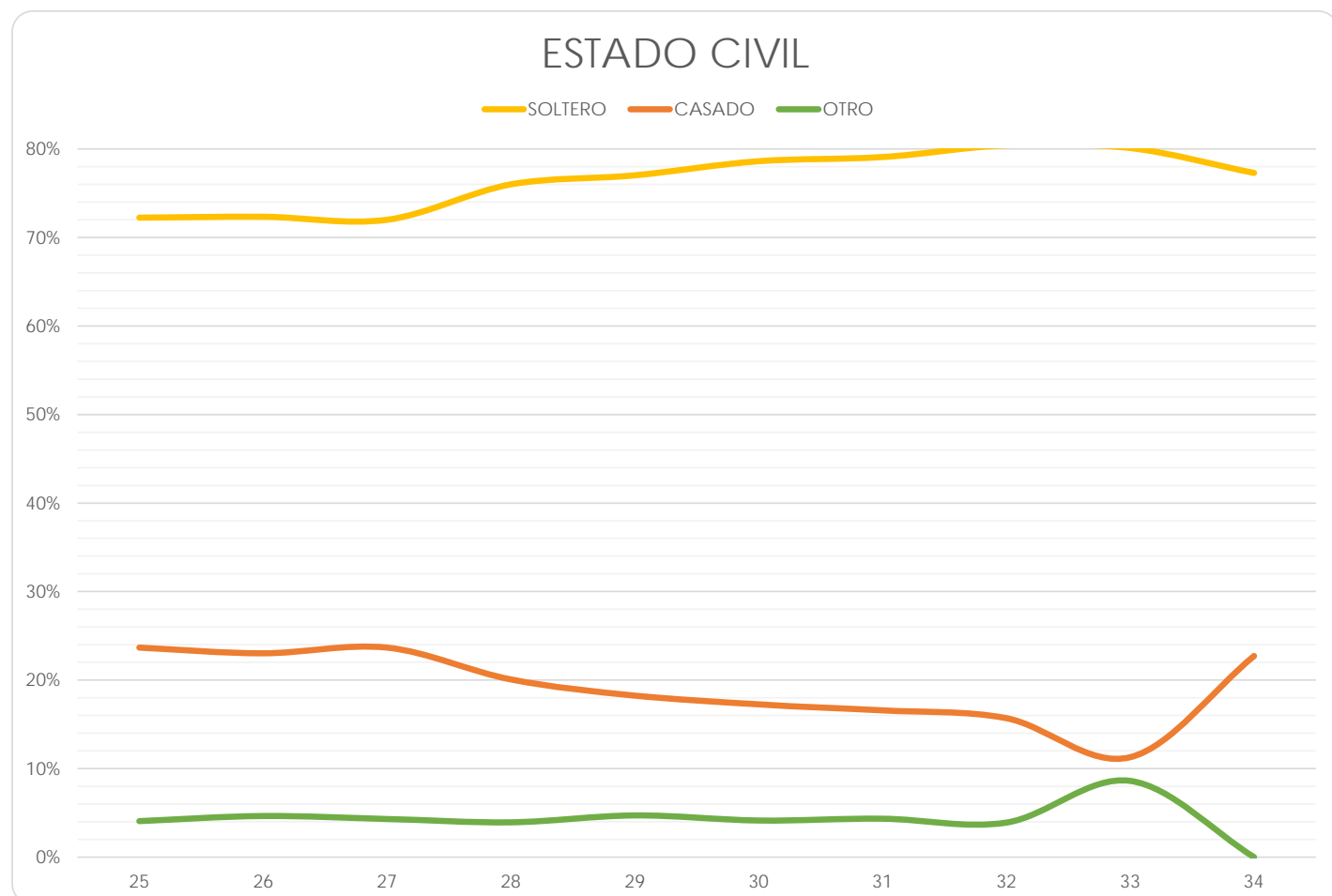

Facultad de Estudios Superiores Iztacala

(Reporte 25 al 34)

ESTADO CIVIL

REPORTE	25	26	27	28	29	30	31	32	33	34
CASADO										
FRECUENCIA	283	255	275	265	367	298	277	288	85	194
PORCENTAJE	14.14%	12.15%	14.15%	11.57%	13.51%	12.36%	10.55%	10.09%	9.28%	10.29%
SOLTERO										
FRECUENCIA	1,601	1,734	1,552	1,892	2,213	1,990	2,239	2,419	754	1,667
PORCENTAJE	79.97%	82.65%	79.84%	82.62%	81.45%	82.54%	85.30%	84.79%	82.31%	88.39%
OTRO										
FRECUENCIA	118	109	117	133	137	123	109	146	77	25
PORCENTAJE	5.89%	5.20%	6.02%	5.81%	5.04%	5.10%	4.15%	5.12%	8.41%	1.33%
TOTAL	2,002	2,098	1,944	2,290	2,717	2,411	2,625	2,853	916	1,886
Sin información	81	0	0	7	0	0	0	0	0	0

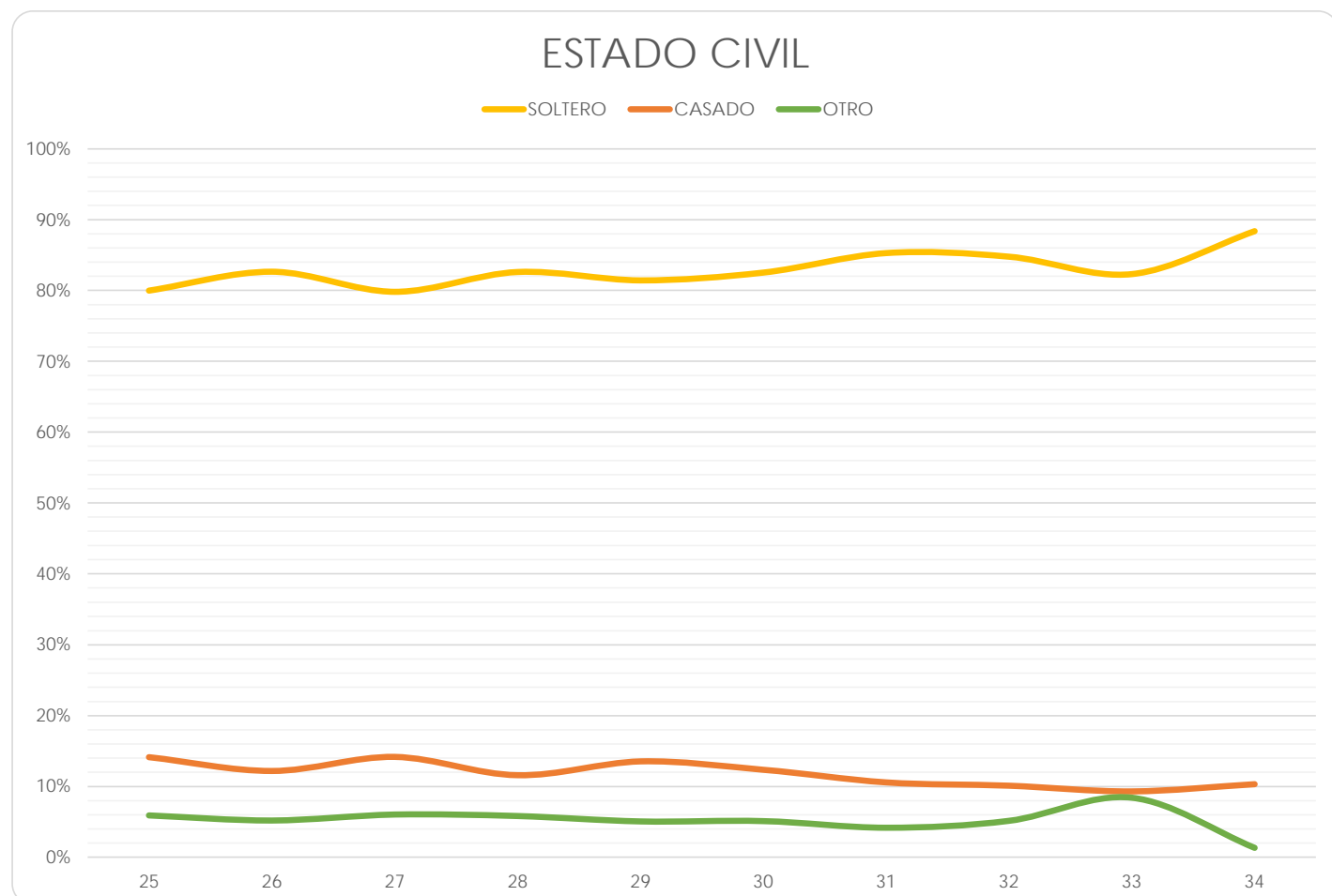

Facultad de Estudios Superiores Aragón

(Reporte 25 al 34)

ESTADO CIVIL

REPORTE	25	26	27	28	29	30	31	32	33	34
CASADO										
FRECUENCIA	78	162	547	941	732	660	589	504	173	257
PORCENTAJE	26.44%	25.63%	24.54%	24.67%	21.94%	20.04%	19.27%	17.19%	12.38%	16.90%
SOLTERO										
FRECUENCIA	202	441	1,542	2,648	2,393	2,453	2,273	2,273	1,081	1,230
PORCENTAJE	68.47%	69.78%	69.18%	69.41%	71.73%	74.47%	74.38%	77.52%	77.38%	80.87%
OTRO										
FRECUENCIA	15	29	140	226	211	181	194	155	143	34
PORCENTAJE	5.08%	4.59%	6.28%	5.92%	6.32%	5.49%	6.35%	5.29%	10.24%	2.24%
TOTAL	295	632	2,229	3,815	3,336	3,294	3,056	2,932	1,397	1,521
Sin información	40	2	0	0	0	0	0	0	0	0

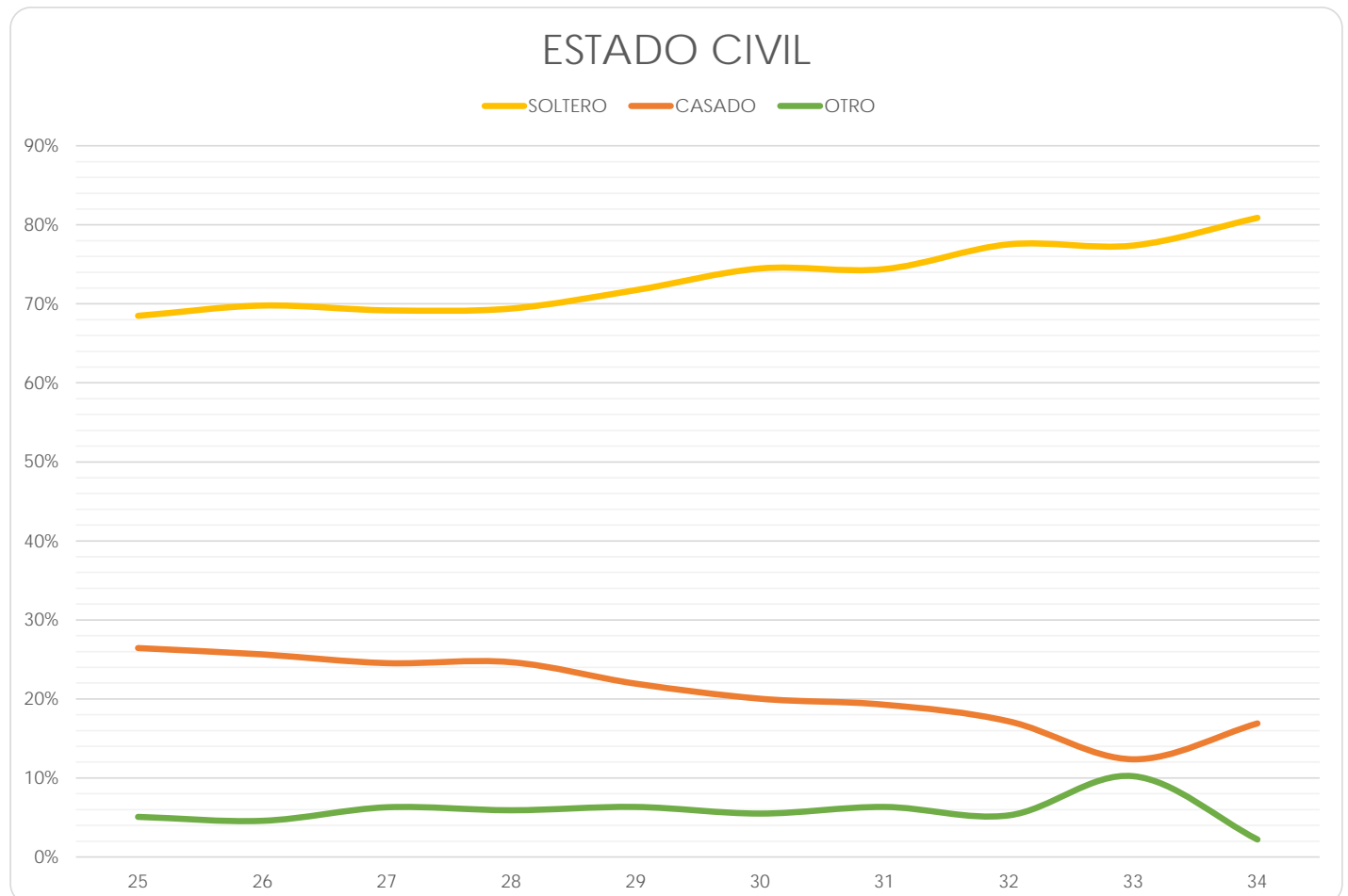

Facultad de Estudios Superiores Zaragoza

(Reporte 25 al 34)

ESTADO CIVIL

REPORTE	25	26	27	28	29	30	31	32	33	34
CASADO										
FRECUENCIA	192	182	203	228	226	213	160	175	21	94
PORCENTAJE	16.07%	15.41%	15.71%	14.48%	12.65%	11.29%	9.65%	9.46%	5.30%	6.91%
SOLTERO										
FRECUENCIA	922	922	1,013	1,259	1,463	1,569	1,414	1,582	337	1,256
PORCENTAJE	77.15%	78.07%	78.41%	79.94%	81.91%	83.19%	85.28%	85.56%	85.10%	92.35%
OTRO										
FRECUENCIA	81	77	76	88	97	104	84	92	38	10
PORCENTAJE	6.78%	6.52%	5.88%	5.59%	5.43%	5.51%	5.07%	4.98%	9.60%	0.74%
TOTAL	1,195	1,181	1,292	1,575	1,786	1,886	1,658	1,849	396	1,360
Sin información	2	0	0	0	0	0	0	0	0	0

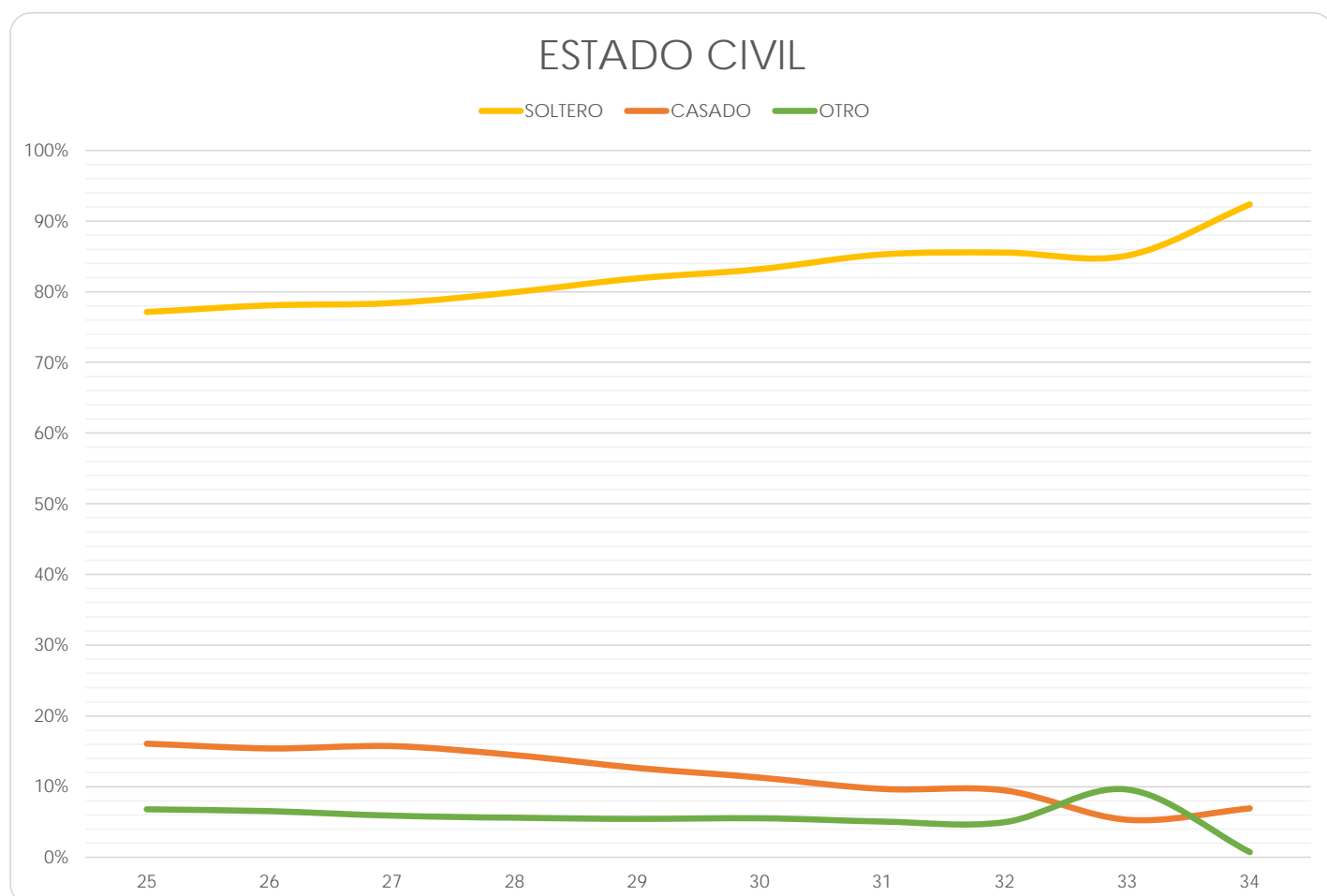

Centro de Ciencias Genómicas - Instituto de Biotecnología

(Reporte 25 al 34)

ESTADO CIVIL

REPORTE	25	26	27	28	29	30	31	32	33	34
CASADO										
FRECUENCIA	0	0	1	1	0	1	0	1	0	0
PORCENTAJE	0.00%	0.00%	2.94%	5.00%	0.00%	14.29%	0.00%	11.11%	0.00%	0.00%
SOLTERO										
FRECUENCIA	26	17	33	19	35	6	5	8	10	9
PORCENTAJE	100.00%	100.00%	97.06%	95.00%	100.00%	85.71%	100.00%	88.89%	90.91%	100.00%
OTRO										
FRECUENCIA	0	0	0	0	0	0	0	0	1	0
PORCENTAJE	0.00%	0.00%	0.00%	0.00%	0.00%	0.00%	0.00%	0.00%	9.09%	0.00%
TOTAL	26	17	34	20	35	7	5	9	11	9
Sin información	1	0	0	0	0	0	0	0	0	0

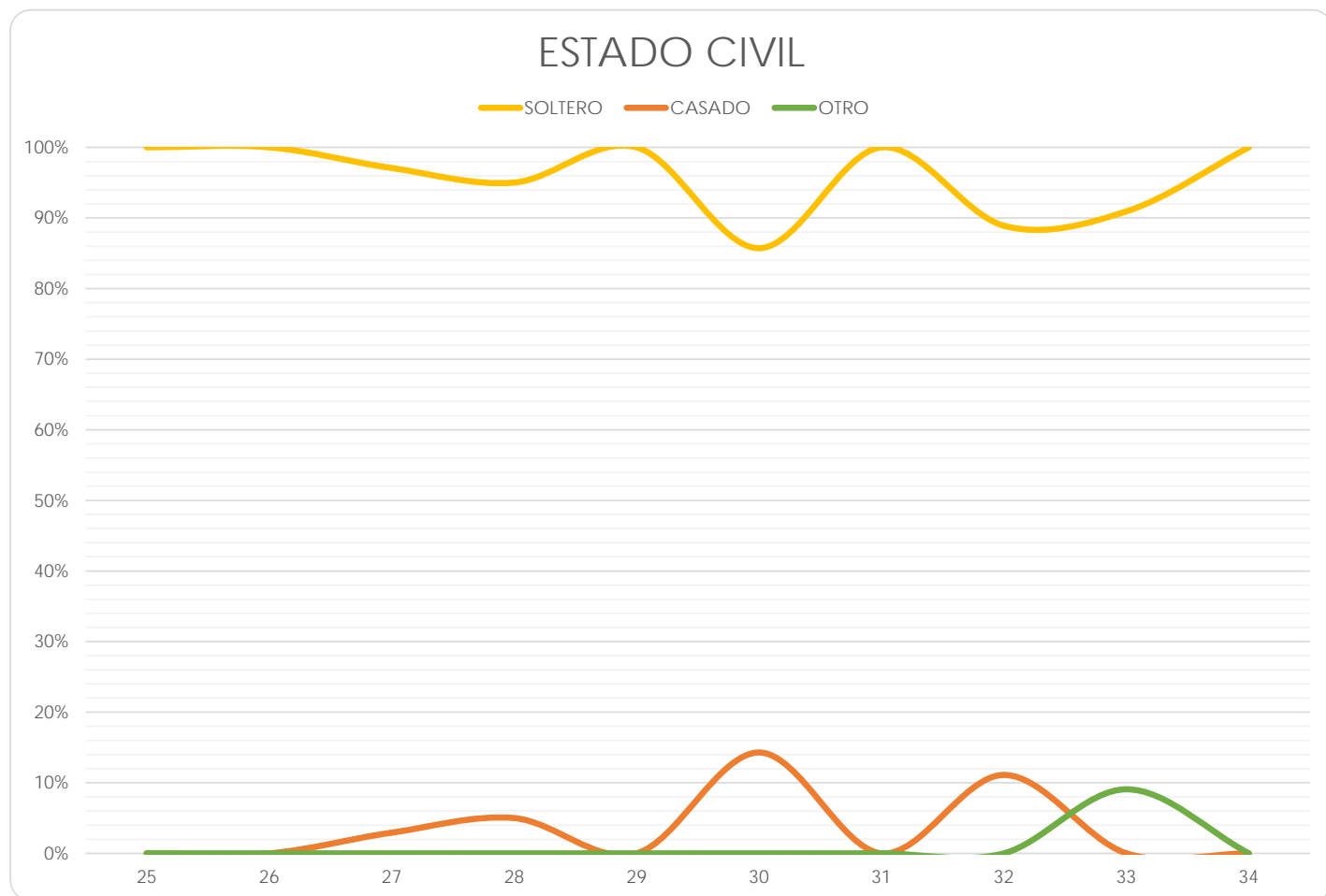



HIJOS

Facultad de Arquitectura

(Reporte 25 al 34)

HIJOS

REPORTE	25	26	27	28	29	30	31	32	33	34
CON HIJOS										
FRECUENCIA	106	93	79	97	76	75	72	82	31	32
PORCENTAJE	16.26%	16.46%	12.02%	14.00%	11.28%	11.92%	10.36%	10.89%	9.84%	9.52%
SIN HIJOS										
FRECUENCIA	546	472	578	596	598	554	623	671	284	304
PORCENTAJE	83.74%	83.54%	87.98%	86.00%	88.72%	88.08%	89.64%	89.11%	90.16%	90.48%
TOTAL	652	565	657	693	674	629	695	753	315	336
Sin información	11	5	0	0	0	0	0	0	0	0

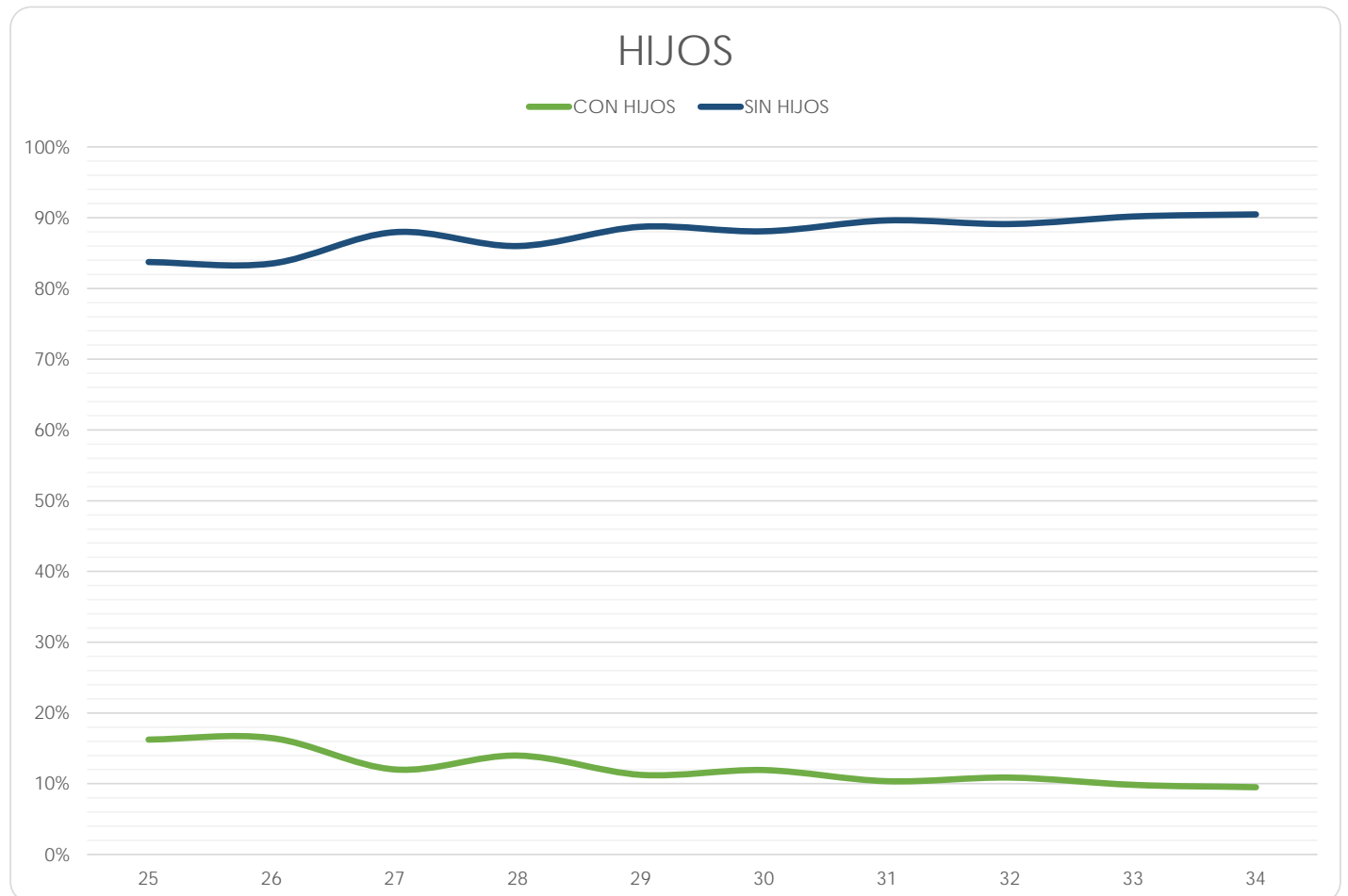

Facultad de Artes y Diseño

(Reporte 25 al 34)

HIJOS

REPORTE	25	26	27	28	29	30	31	32	33	34
CON HIJOS										
FRECUENCIA	180	160	124	131	87	59	100	95	60	47
PORCENTAJE	17.84%	17.78%	14.78%	13.76%	12.05%	9.58%	13.64%	11.24%	10.33%	10.44%
SIN HIJOS										
FRECUENCIA	829	740	715	821	635	557	633	750	521	403
PORCENTAJE	82.16%	82.22%	85.22%	86.24%	87.95%	90.42%	86.36%	88.76%	89.67%	89.56%
TOTAL	1,009	900	839	952	722	616	733	845	581	450
Sin información	0	0	0	1	0	0	0	0	0	0

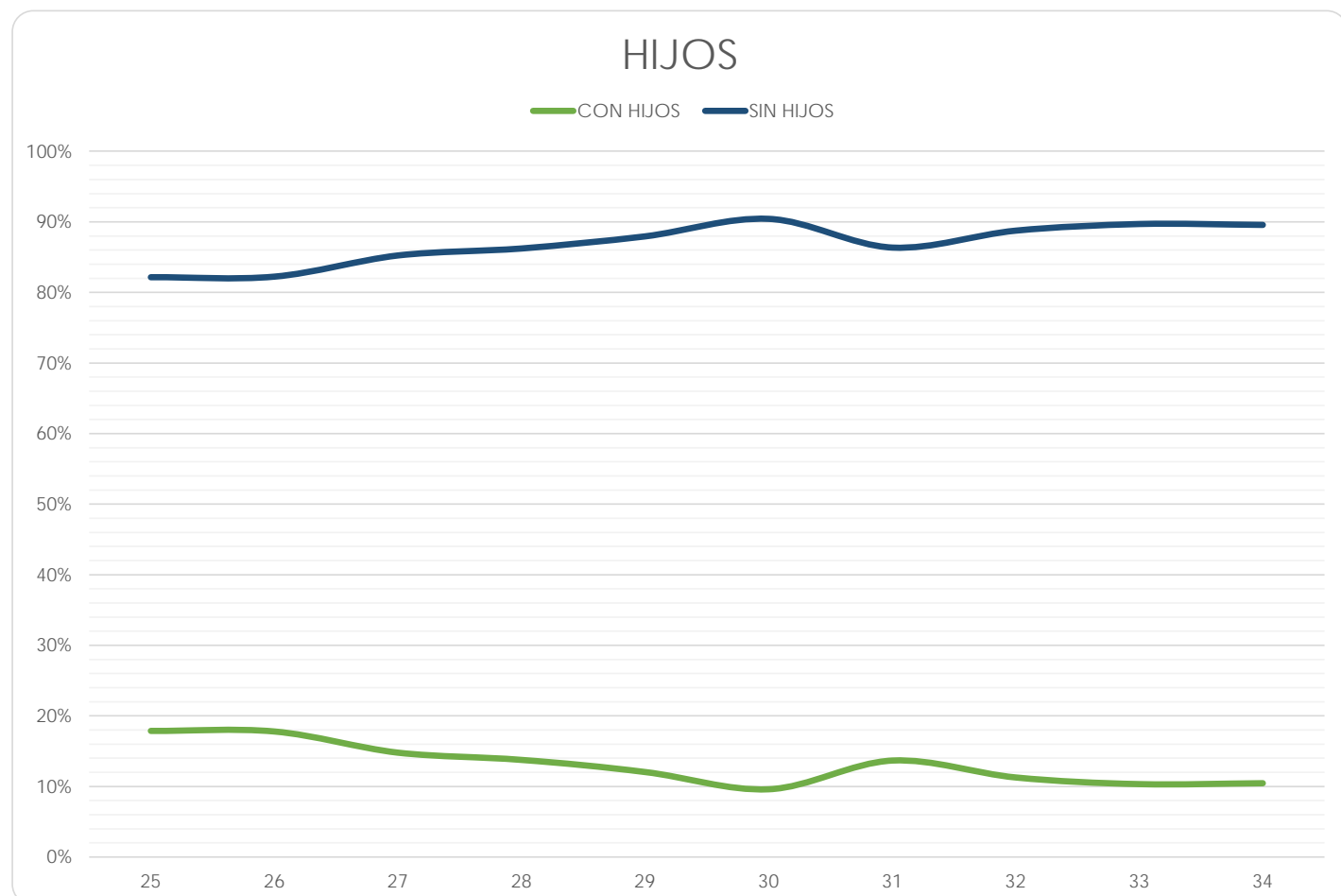

Facultad de Ciencias

(Reporte 25 al 34)

HIJOS

REPORTE	25	26	27	28	29	30	31	32	33	34
CON HIJOS										
FRECUENCIA	14	18	28	30	98	87	80	64	53	28
PORCENTAJE	15.22%	17.31%	21.88%	9.04%	10.07%	9.02%	8.06%	6.18%	6.00%	5.47%
SIN HIJOS										
FRECUENCIA	78	86	100	302	875	877	913	971	830	484
PORCENTAJE	84.78%	82.69%	78.13%	90.96%	89.93%	90.98%	91.94%	93.82%	94.00%	94.53%
TOTAL	92	104	128	332	973	964	993	1,035	883	512
Sin información	3	0	0	0	0	0	0	0	0	0

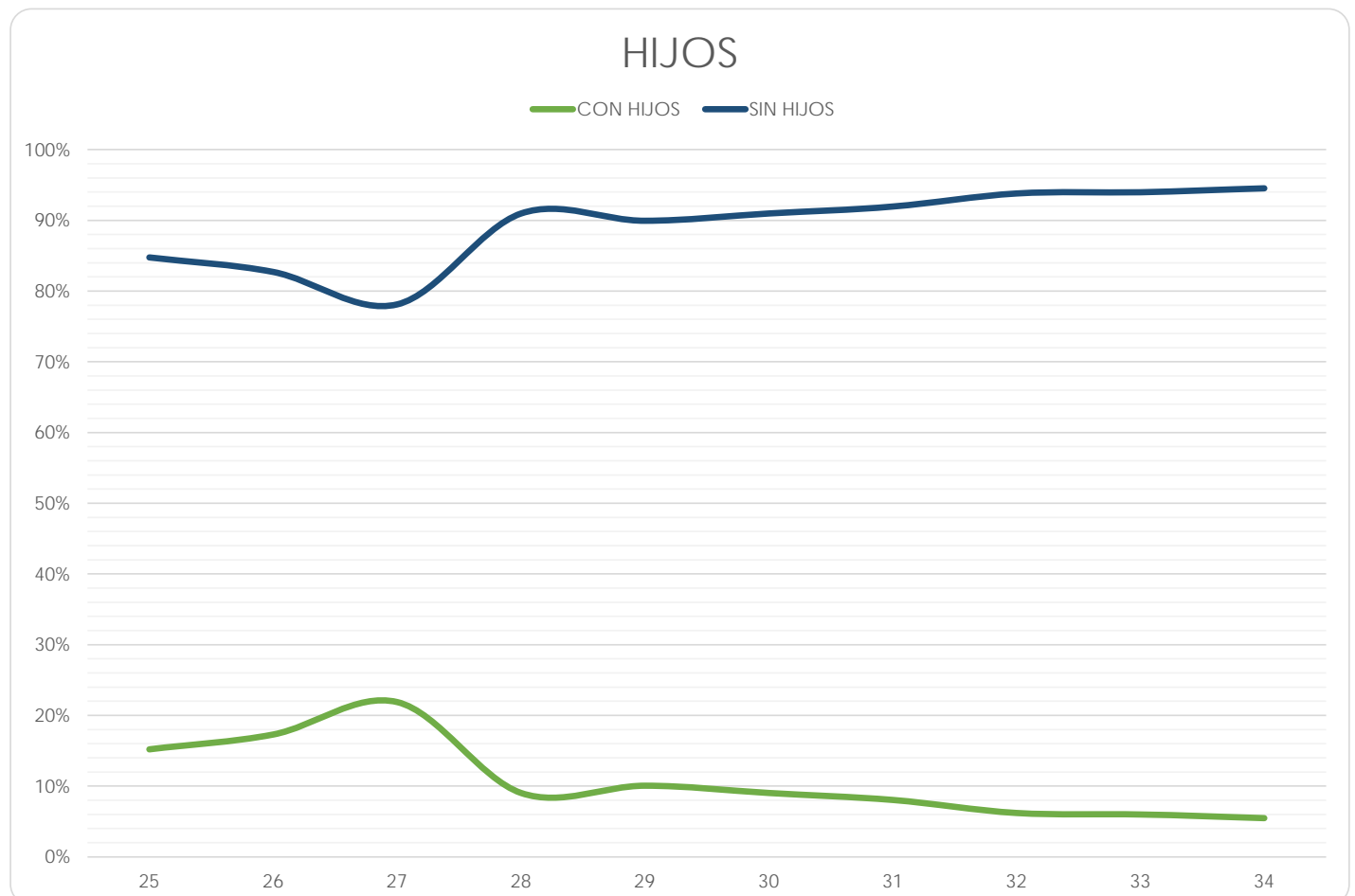

Facultad de Ciencias Políticas y Sociales

(Reporte 25 al 34)

HIJOS

REPORTE	25	26	27	28	29	30	31	32	33	34
CON HIJOS										
FRECUENCIA	128	82	175	113	180	297	192	158	89	49
PORCENTAJE	17.16%	12.29%	18.68%	18.77%	17.89%	16.57%	16.51%	15.21%	15.27%	16.28%
SIN HIJOS										
FRECUENCIA	618	585	762	489	826	1,495	971	881	494	252
PORCENTAJE	82.84%	87.71%	81.32%	81.23%	82.11%	83.43%	83.49%	84.79%	84.73%	83.72%
TOTAL	746	667	937	602	1,006	1,792	1,163	1,039	583	301
Sin información	11	6	2	0	0	0	0	0	0	0

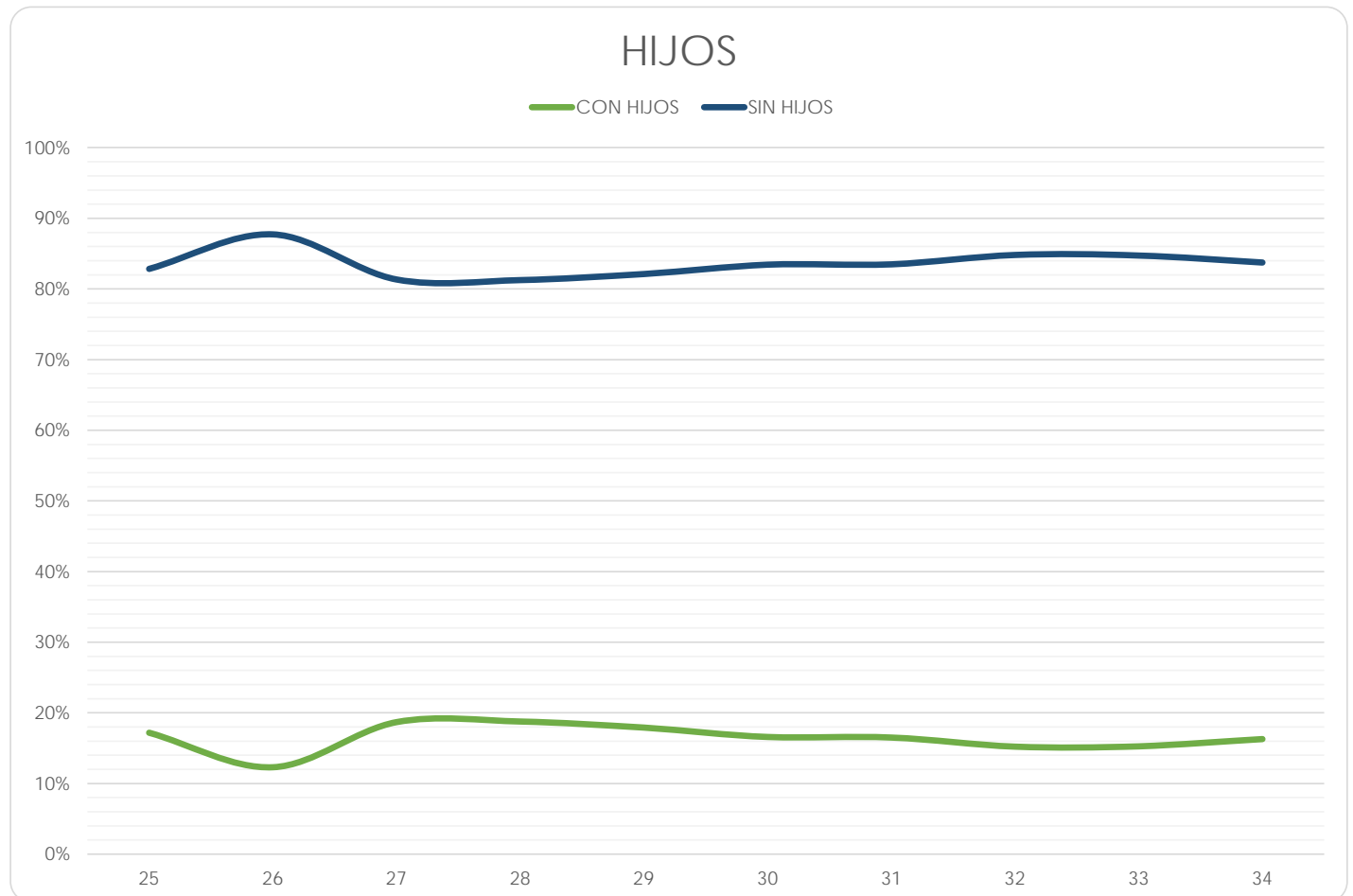

Facultad de Contaduría y Administración

(Reporte 25 al 34)

HIJOS

REPORTE	25	26	27	28	29	30	31	32	33	34
CON HIJOS										
FRECUENCIA	210	399	298	295	334	358	268	348	74	173
PORCENTAJE	12.62%	13.70%	14.57%	14.62%	14.78%	16.09%	13.27%	15.59%	14.80%	14.37%
SIN HIJOS										
FRECUENCIA	1,454	2,514	1,748	1,723	1,926	1,867	1,751	1,884	426	1,031
PORCENTAJE	87.38%	86.30%	85.43%	85.38%	85.22%	83.91%	86.73%	84.41%	85.20%	85.63%
TOTAL	1,664	2,913	2,046	2,018	2,260	2,225	2,019	2,232	500	1,204
Sin información	18	6	1	0	0	0	0	0	0	0

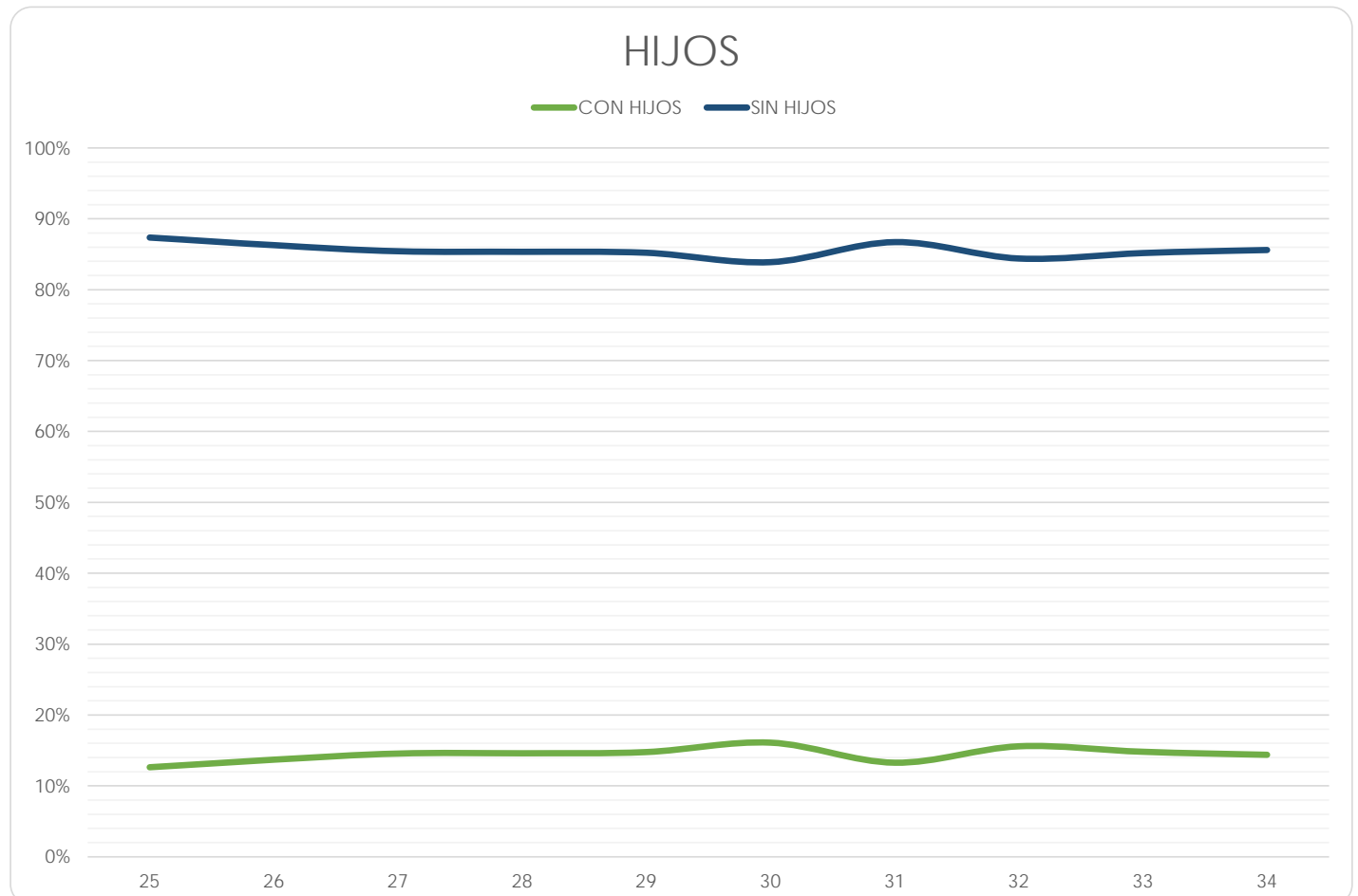

Facultad de Derecho

(Reporte 25 al 34)

HIJOS

REPORTE	25	26	27	28	29	30	31	32	33	34
CON HIJOS										
FRECUENCIA	568	577	682	730	618	301	417	463	61	345
PORCENTAJE	30.10%	24.80%	28.69%	31.08%	28.48%	28.08%	26.26%	27.40%	26.07%	20.72%
SIN HIJOS										
FRECUENCIA	1,319	1,750	1,695	1,619	1,552	771	1,171	1,227	173	1,320
PORCENTAJE	69.90%	75.20%	71.31%	68.92%	71.52%	71.92%	73.74%	72.60%	73.93%	79.28%
TOTAL	1,887	2,327	2,377	2,349	2,170	1,072	1,588	1,690	234	1,665
Sin información	43	0	1	0	0	602	0	0	0	0

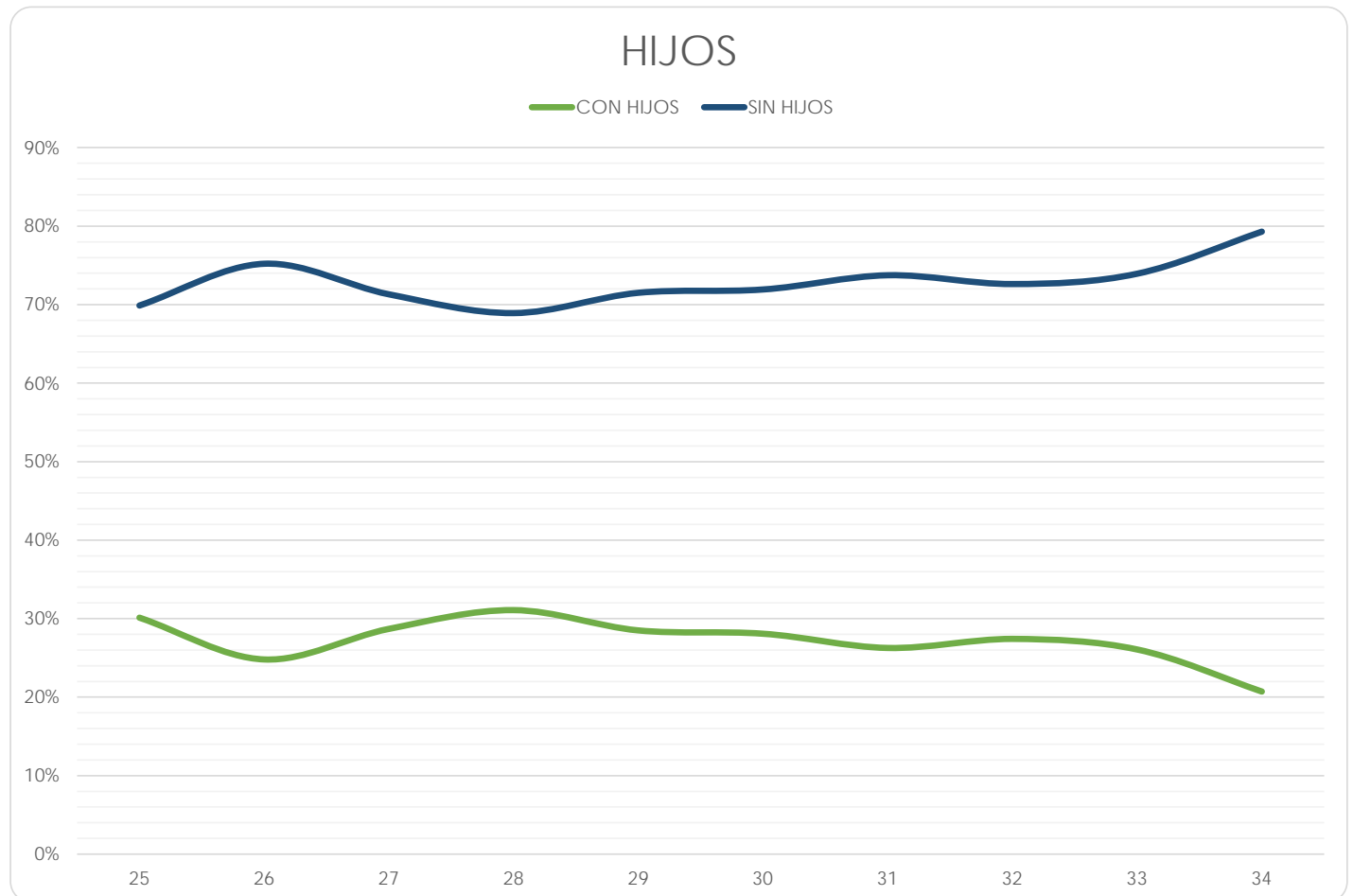

Facultad de Economía

(Reporte 25 al 34)

HIJOS

REPORTE	25	26	27	28	29	30	31	32	33	34
CON HIJOS										
FRECUENCIA	70	66	76	68	164	143	117	82	69	59
PORCENTAJE	23.41%	22.22%	15.11%	18.63%	22.91%	22.48%	17.44%	15.89%	15.72%	15.95%
SIN HIJOS										
FRECUENCIA	229	231	427	297	552	493	554	434	370	311
PORCENTAJE	76.59%	77.78%	84.89%	81.37%	77.09%	77.52%	82.56%	84.11%	84.28%	84.05%
TOTAL	299	297	503	365	716	636	671	516	439	370
Sin información	2	3	4	3	0	0	0	0	0	0

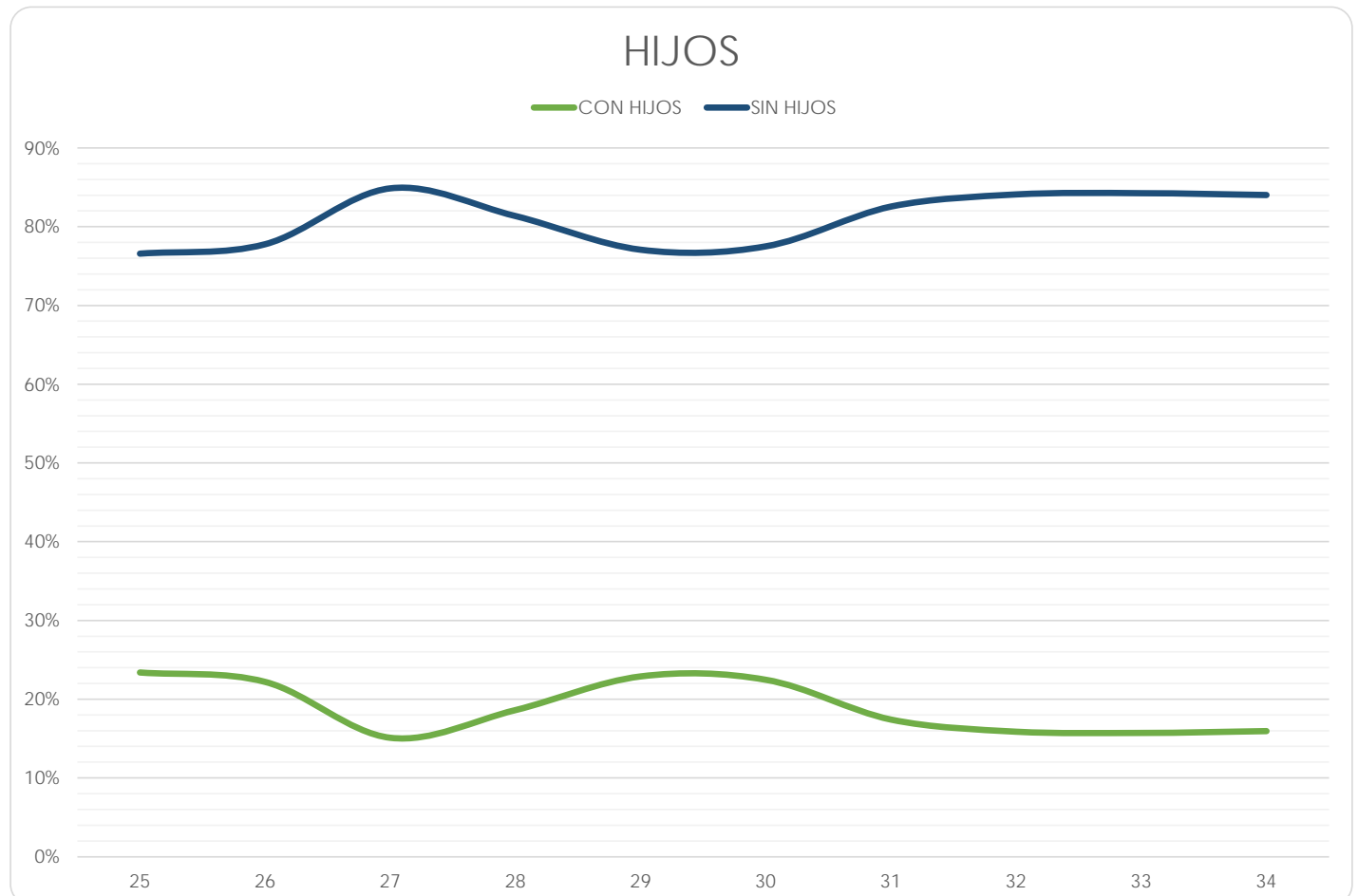

Facultad de Filosofía y Letras

(Reporte 25 al 34)

HIJOS

REPORTE	25	26	27	28	29	30	31	32	33	34
CON HIJOS										
FRECUENCIA	66	356	112	99	124	91	111	113	24	72
PORCENTAJE	22.84%	21.95%	18.18%	16.89%	19.14%	15.37%	18.47%	17.66%	13.79%	19.35%
SIN HIJOS										
FRECUENCIA	223	1,266	504	487	524	501	490	527	150	300
PORCENTAJE	77.16%	78.05%	81.82%	83.11%	80.86%	84.63%	81.53%	82.34%	86.21%	80.65%
TOTAL	289	1,622	616	586	648	592	601	640	174	372
Sin información	8	19	0	0	0	0	0	0	0	0

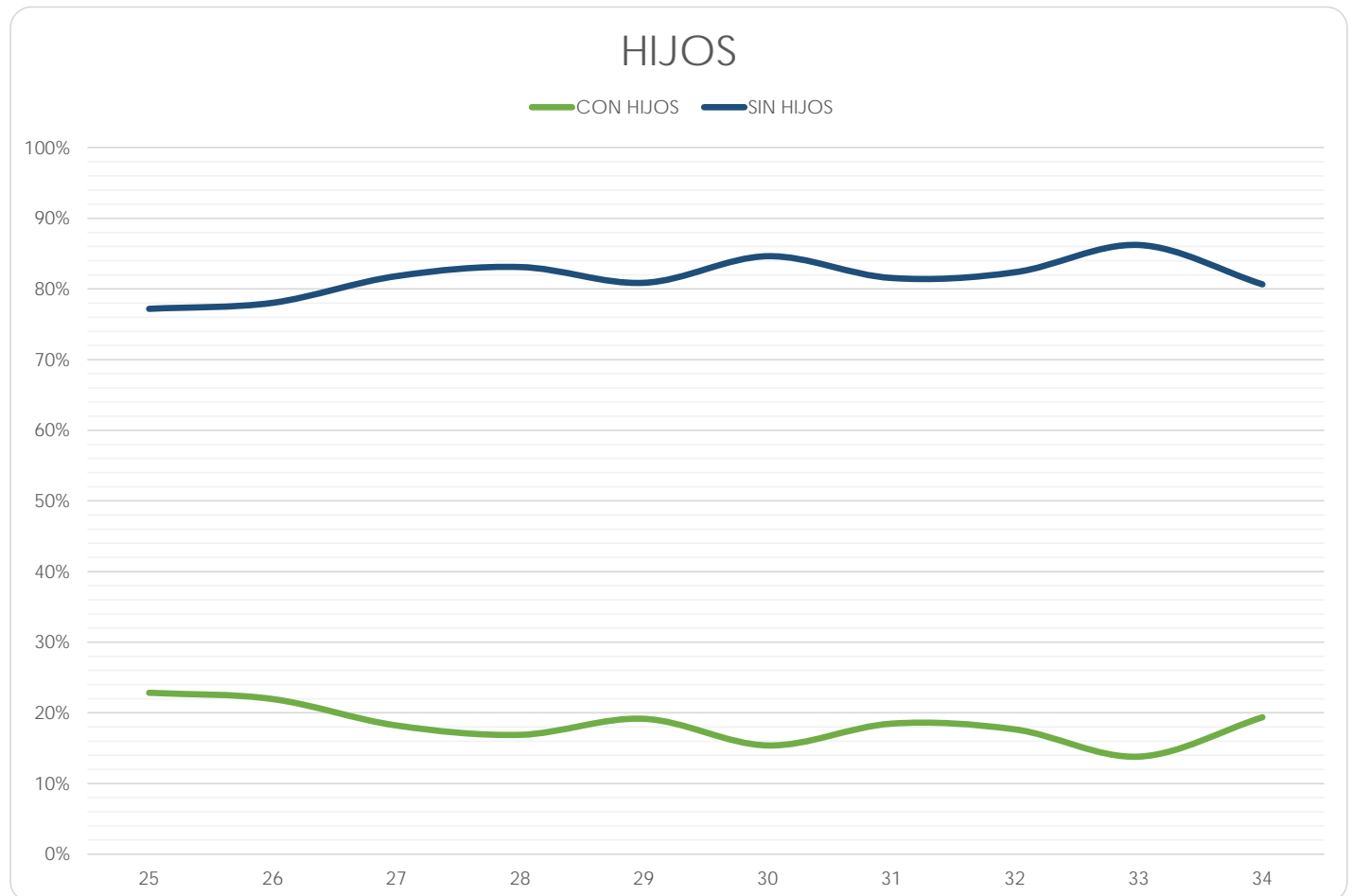

Facultad de Ingeniería

(Reporte 25 al 34)

HIJOS

REPORTE	25	26	27	28	29	30	31	32	33	34
CON HIJOS										
FRECUENCIA	102	176	137	136	161	164	139	148	55	66
PORCENTAJE	9.90%	11.21%	9.63%	9.95%	10.18%	9.77%	7.63%	8.43%	7.45%	6.31%
SIN HIJOS										
FRECUENCIA	928	1,394	1,286	1,231	1,420	1,514	1,682	1,608	683	980
PORCENTAJE	90.10%	88.79%	90.37%	90.05%	89.82%	90.23%	92.37%	91.57%	92.55%	93.69%
TOTAL	1,030	1,570	1,423	1,367	1,581	1,678	1,821	1,756	738	1,046
Sin información	29	3	1	1	1	0	0	0	0	0

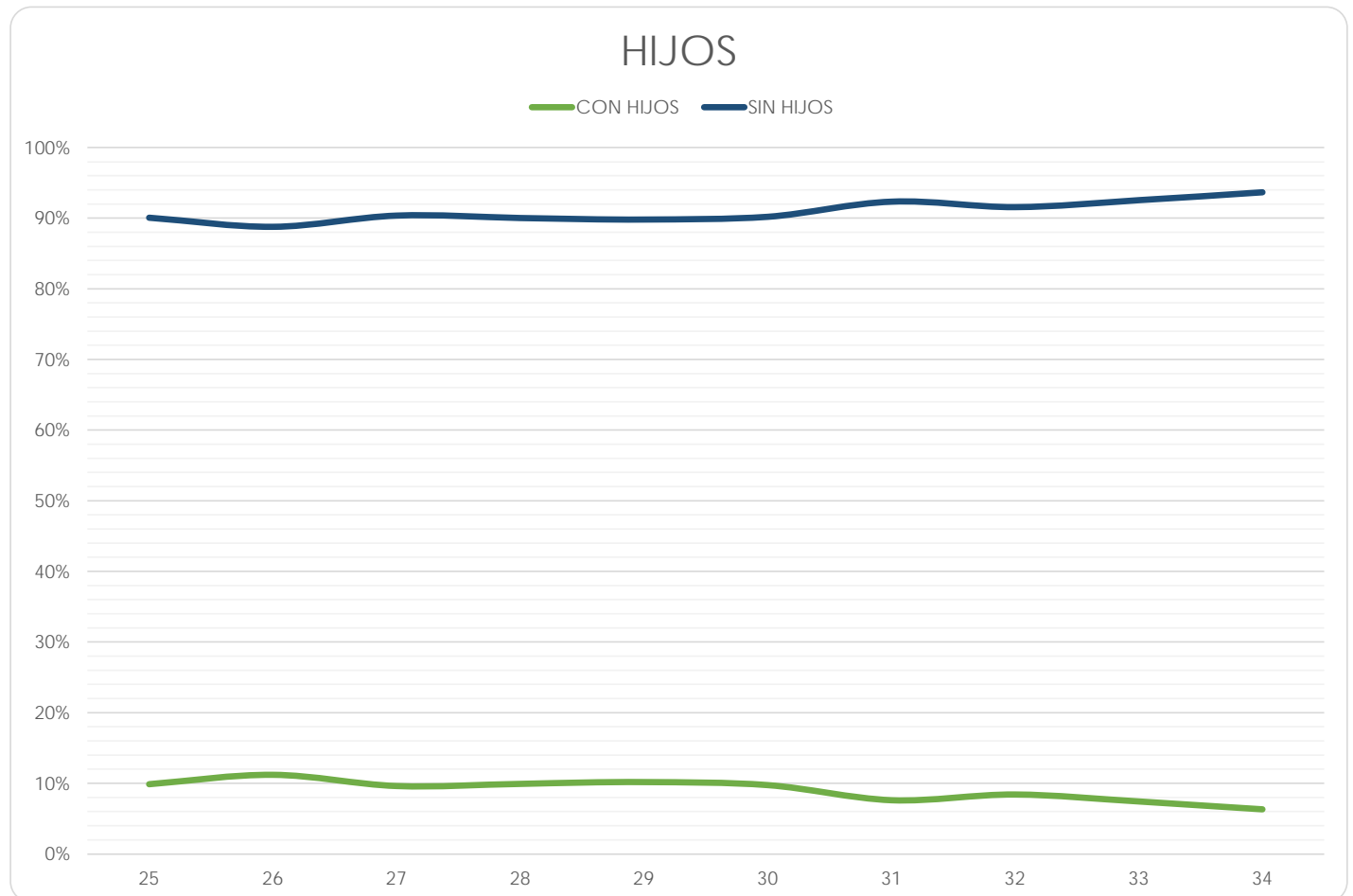

Facultad de Medicina

(Reporte 25 al 34)

HIJOS

REPORTE	25	26	27	28	29	30	31	32	33	34
CON HIJOS										
FRECUENCIA	71	74	70	95	73	67	63	44	70	50
PORCENTAJE	8.12%	8.59%	7.55%	6.90%	6.47%	6.46%	5.38%	4.56%	5.56%	3.94%
SIN HIJOS										
FRECUENCIA	803	787	857	1,281	1,055	970	1,107	921	1,190	1,218
PORCENTAJE	91.88%	91.41%	92.45%	93.10%	93.53%	93.54%	94.62%	95.44%	94.44%	96.06%
TOTAL	874	861	927	1,376	1,128	1,037	1,170	965	1,260	1,268
Sin información	25	0	1	2	6	2	1	0	0	0

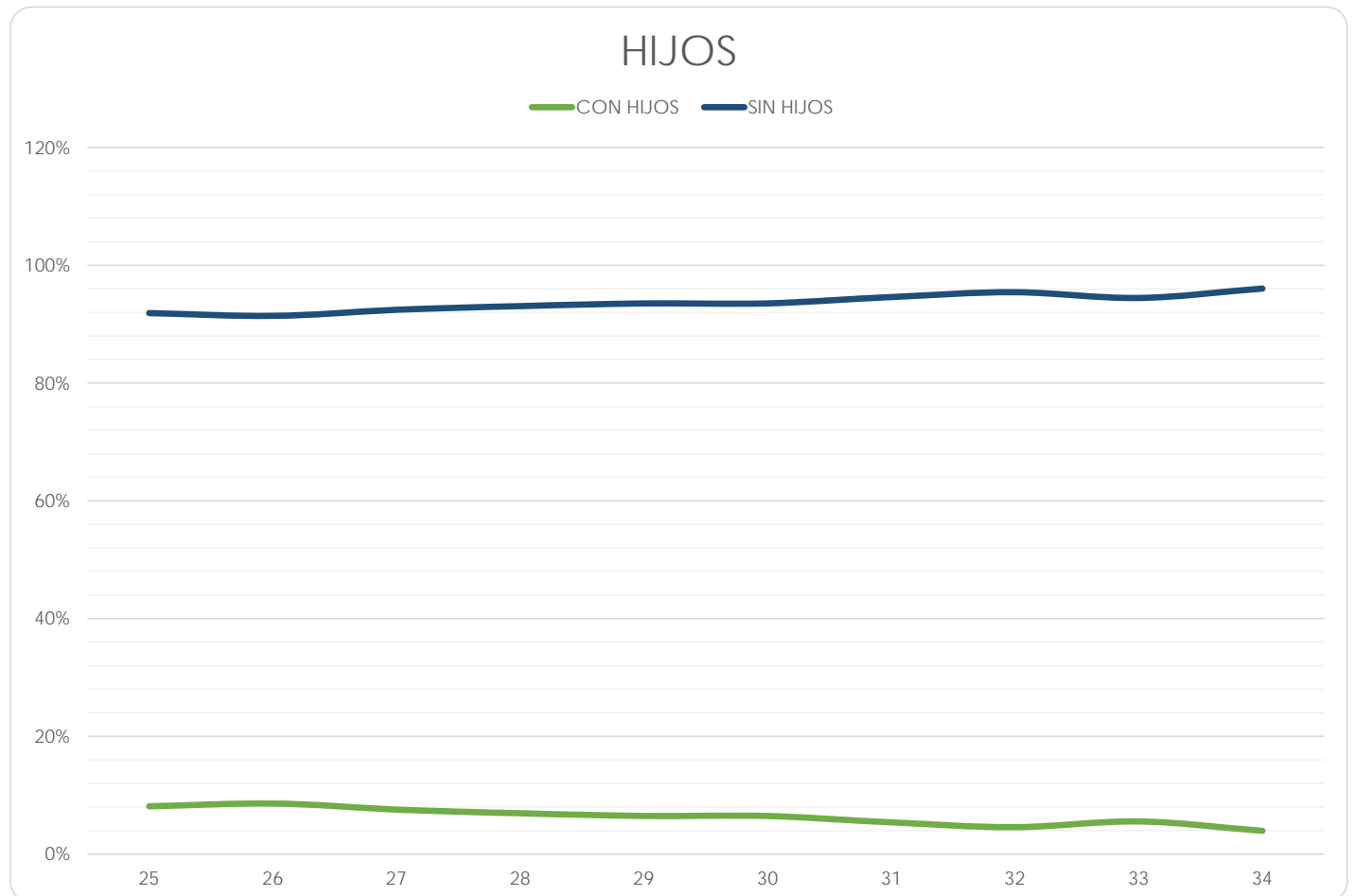

Facultad de Medicina Veterinaria y Zootecnia

(Reporte 25 al 34)

HIJOS

REPORTE	25	26	27	28	29	30	31	32	33	34
CON HIJOS										
FRECUENCIA	74	81	62	53	31	43	39	44	3	10
PORCENTAJE	22.22%	13.28%	11.81%	11.11%	7.51%	8.88%	8.13%	9.63%	5.56%	9.17%
SIN HIJOS										
FRECUENCIA	259	529	463	424	382	441	441	413	51	99
PORCENTAJE	77.78%	86.72%	88.19%	88.89%	92.49%	91.12%	91.88%	90.37%	94.44%	90.83%
TOTAL	333	610	525	477	413	484	480	457	54	109
Sin información	4	3	0	0	0	0	0	0	0	0

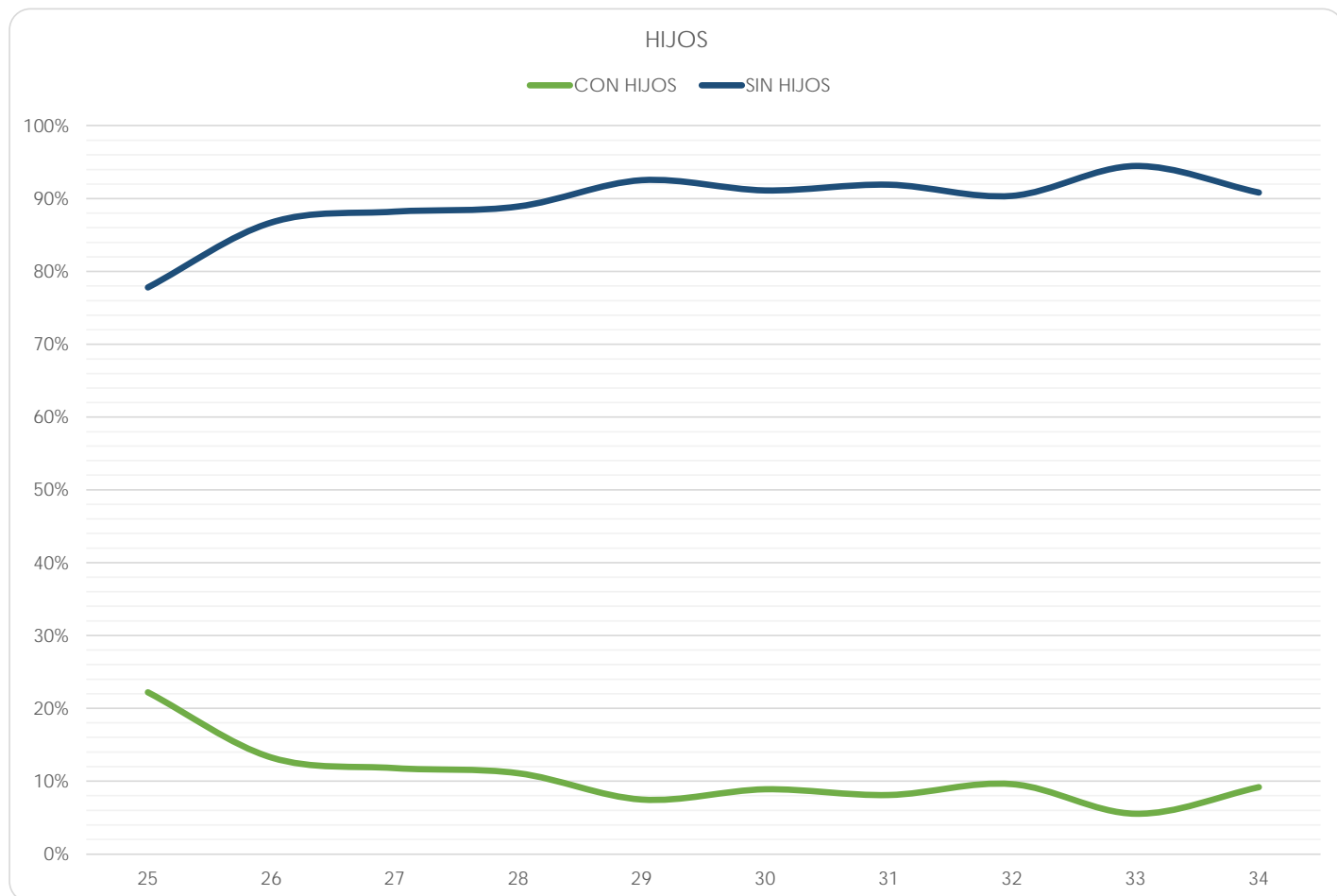

Facultad de Música

(Reporte 25 al 34)

HIJOS

REPORTE	25	26	27	28	29	30	31	32	33	34
CON HIJOS										
FRECUENCIA	14	7	10	17	4	1	3	15	5	1
PORCENTAJE	22.58%	12.28%	21.28%	25.76%	16.00%	4.35%	16.67%	17.44%	11.90%	12.50%
SIN HIJOS										
FRECUENCIA	48	50	37	49	21	22	15	71	37	7
PORCENTAJE	77.42%	87.72%	78.72%	74.24%	84.00%	95.65%	83.33%	82.56%	88.10%	87.50%
TOTAL	62	57	47	66	25	23	18	86	42	8
Sin información	7	0	0	0	0	0	0	0	0	0

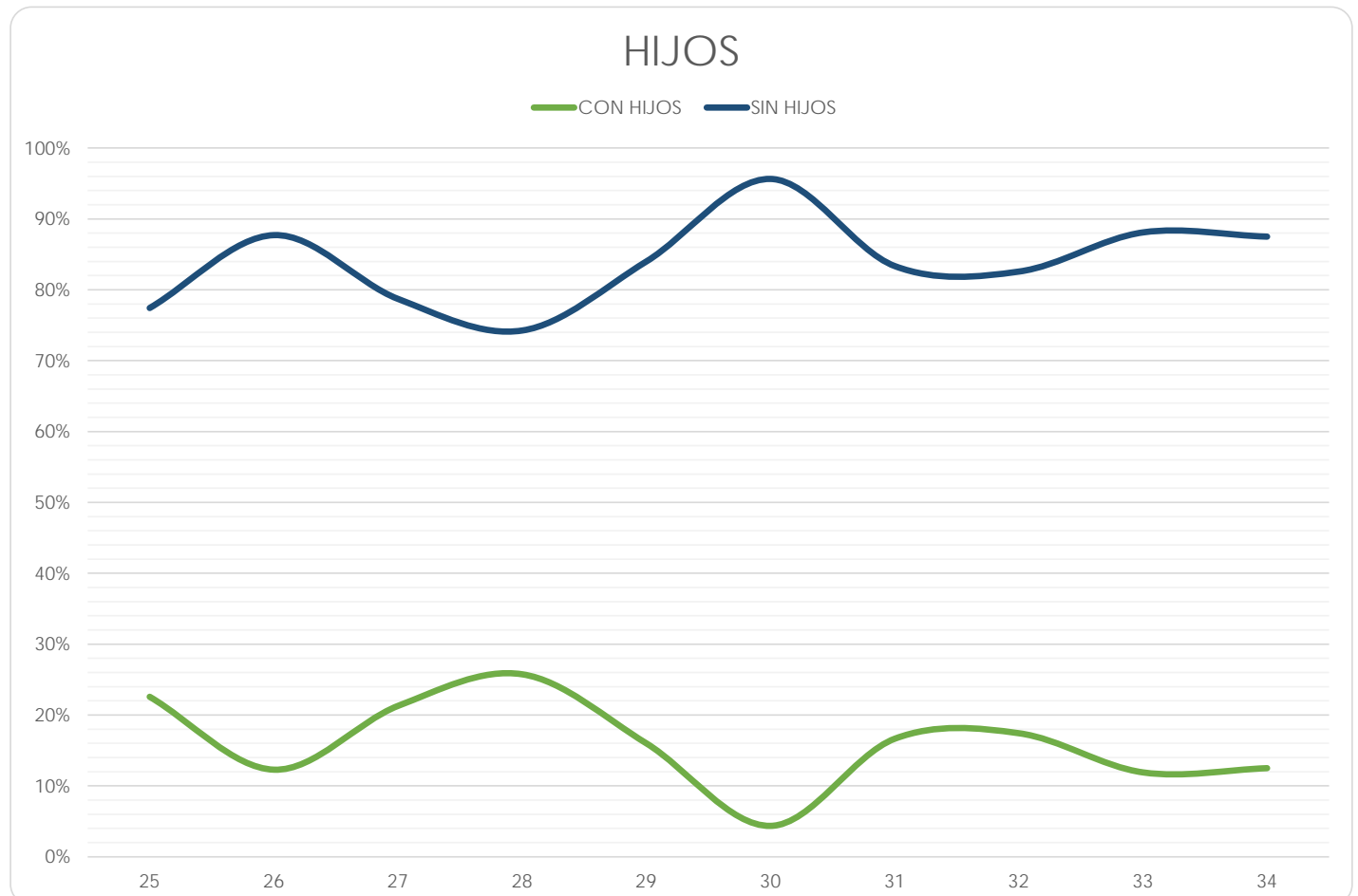

Facultad de Química

(Reporte 25 al 34)

HIJOS

REPORTE	25	26	27	28	29	30	31	32	33	34
CON HIJOS										
FRECUENCIA	40	56	43	64	102	43	53	39	16	2
PORCENTAJE	6.35%	7.84%	7.73%	8.98%	7.53%	5.81%	6.55%	5.00%	7.73%	3.64%
SIN HIJOS										
FRECUENCIA	590	658	513	649	1,252	697	756	741	191	53
PORCENTAJE	93.65%	92.16%	92.27%	91.02%	92.47%	94.19%	93.45%	95.00%	92.27%	96.36%
TOTAL	630	714	556	713	1,354	740	809	780	207	55
Sin información	2	8	1	0	0	0	0	0	0	0

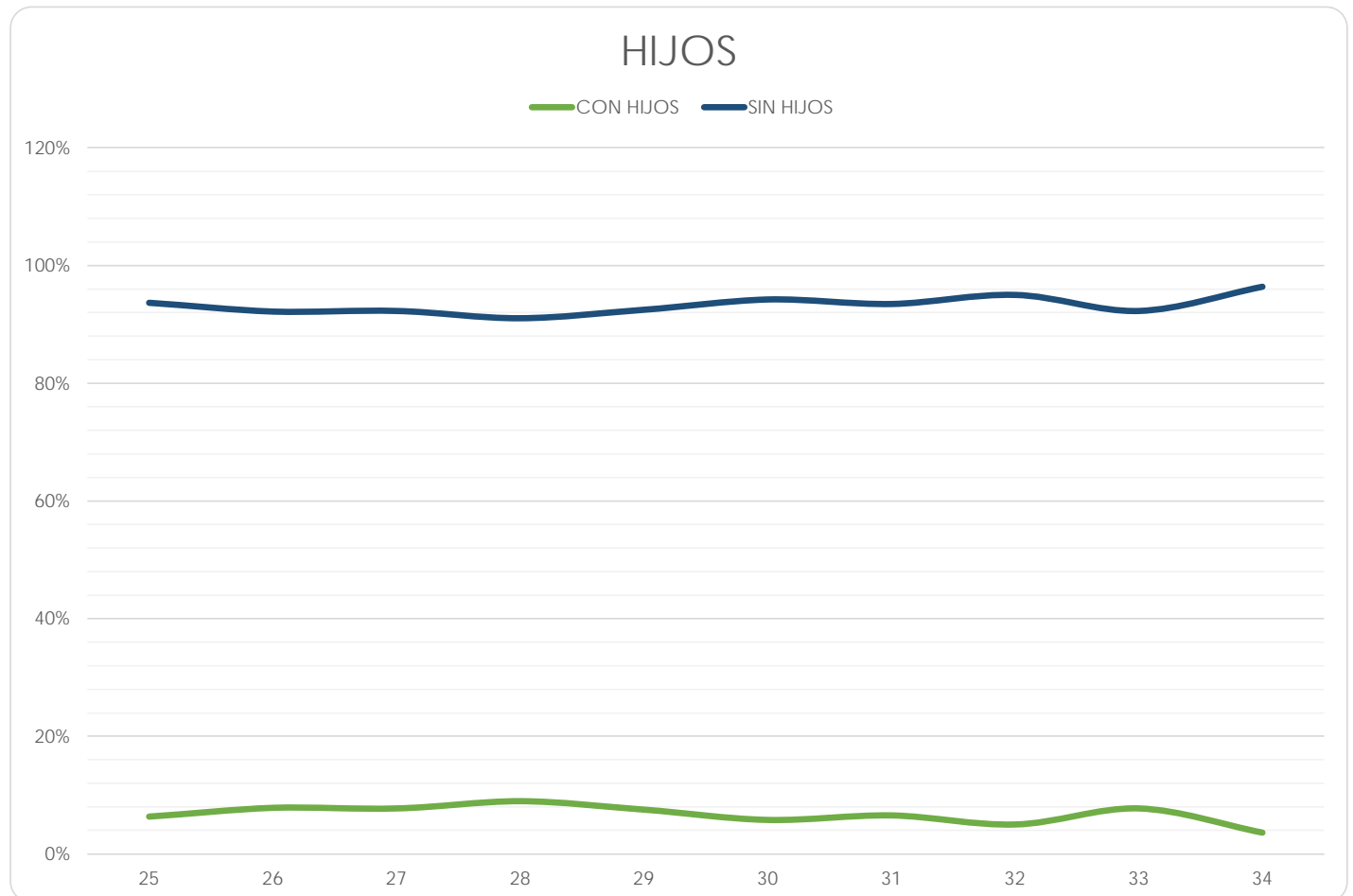

Facultad de Odontología

(Reporte 25 al 34)

HIJOS

REPORTE	25	26	27	28	29	30	31	32	33	34
CON HIJOS										
FRECUENCIA	42	49	55	56	52	47	40	36	53	24
PORCENTAJE	10.94%	12.34%	11.32%	12.12%	10.26%	10.09%	9.37%	7.83%	8.19%	7.25%
SIN HIJOS										
FRECUENCIA	342	348	431	406	455	419	387	424	594	307
PORCENTAJE	89.06%	87.66%	88.68%	87.88%	89.74%	89.91%	90.63%	92.17%	91.81%	92.75%
TOTAL	384	397	486	462	507	466	427	460	647	331
Sin información	2	0	0	0	0	0	0	0	0	0

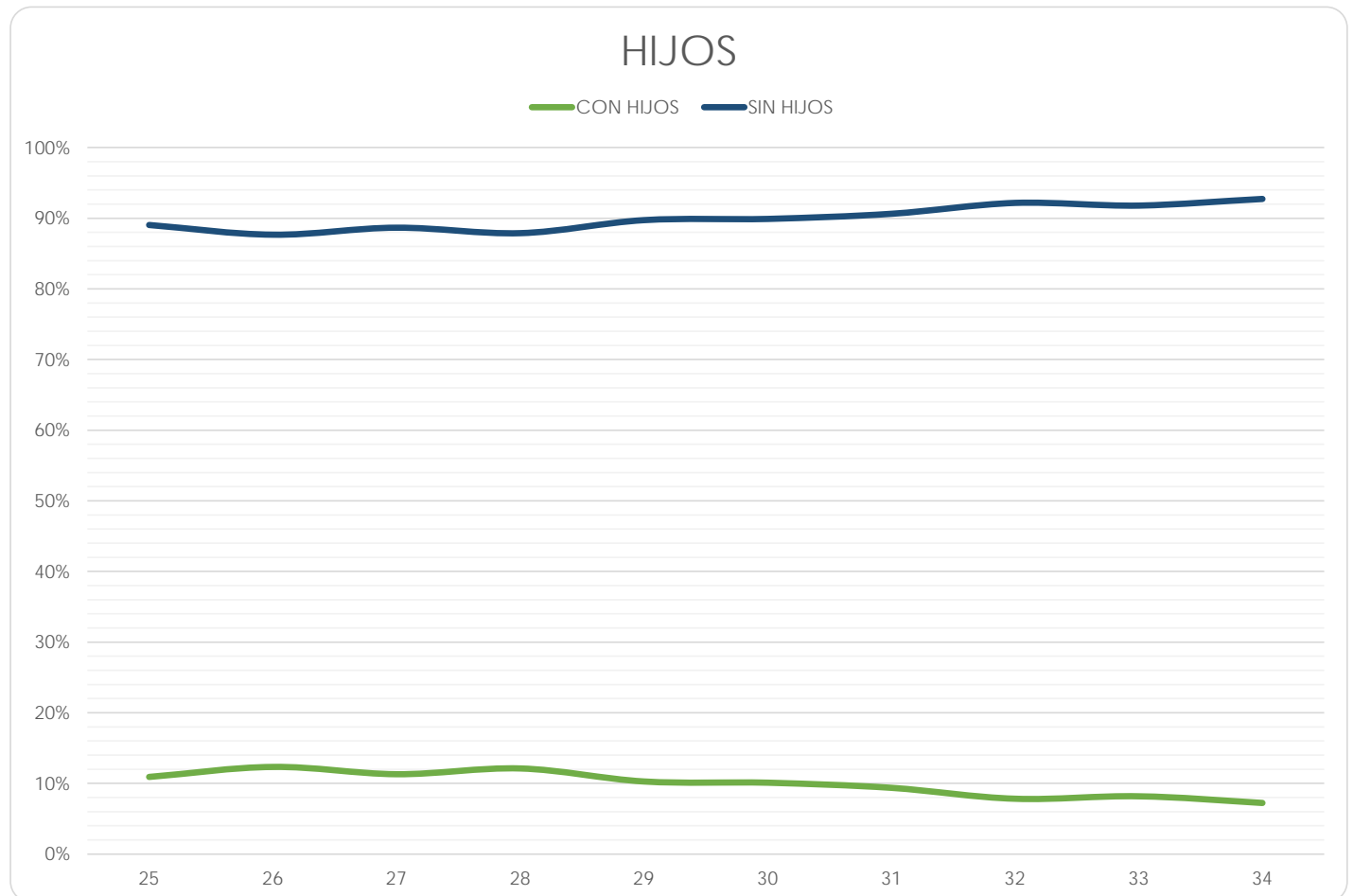

Facultad de Psicología

(Reporte 25 al 34)

HIJOS

REPORTE	25	26	27	28	29	30	31	32	33	34
CON HIJOS										
FRECUENCIA	36	90	94	79	77	77	71	87	12	127
PORCENTAJE	14.69%	19.44%	18.01%	17.83%	19.74%	18.78%	17.84%	15.03%	8.00%	22.40%
SIN HIJOS										
FRECUENCIA	209	373	428	364	313	333	327	492	138	440
PORCENTAJE	85.31%	80.56%	81.99%	82.17%	80.26%	81.22%	82.16%	84.97%	92.00%	77.60%
TOTAL	245	463	522	443	390	410	398	579	150	567
Sin información	4	0	0	0	0	0	0	0	0	0

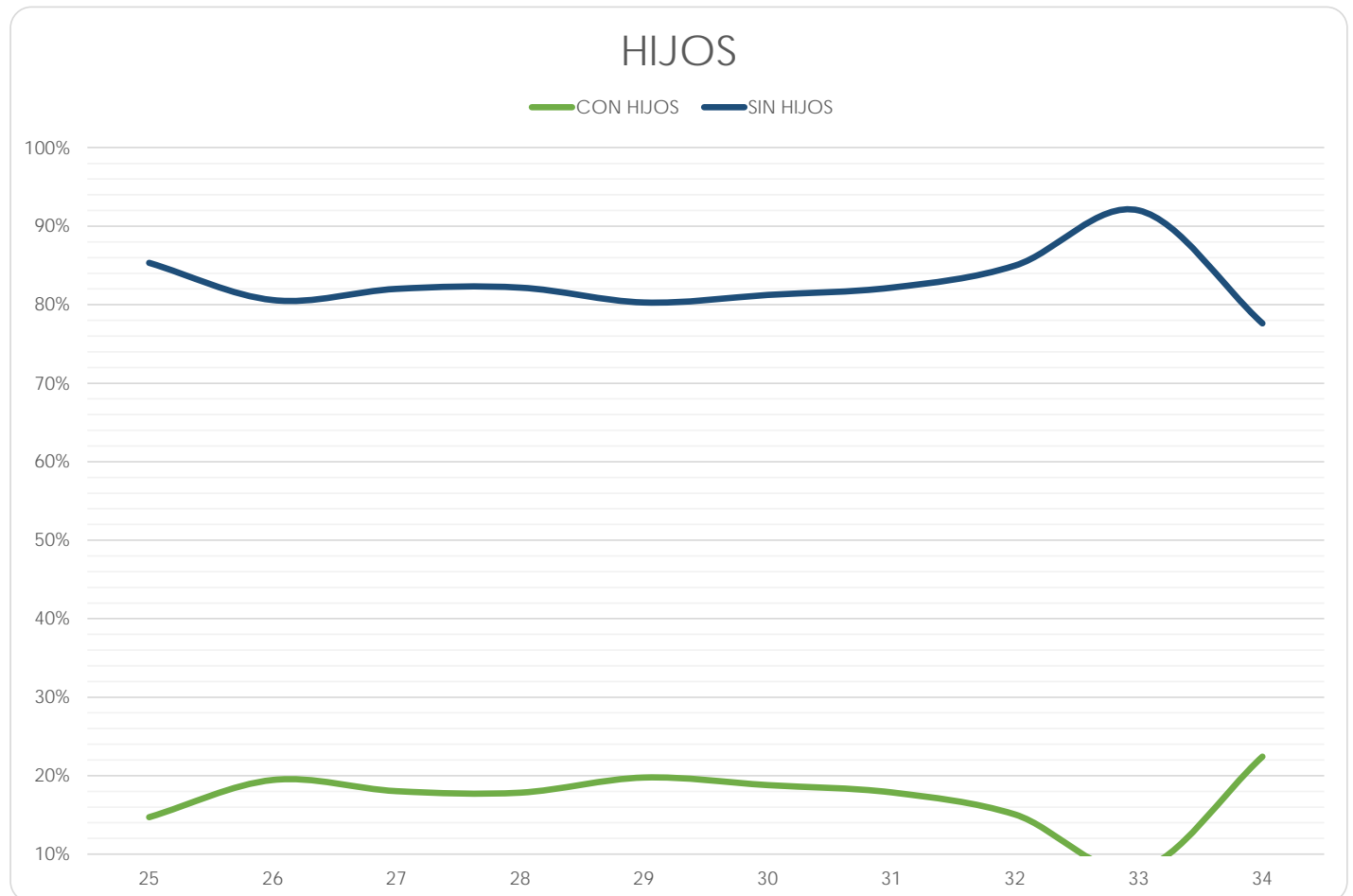

Escuela Nacional de Enfermería y Obstetricia

(Reporte 25 al 34)

HIJOS

REPORTE	25	26	27	28	29	30	31	32	33	34
CON HIJOS										
FRECUENCIA	45	160	105	79	80	103	111	49	11	51
PORCENTAJE	50.56%	23.43%	20.39%	19.75%	19.18%	20.40%	27.68%	31.21%	12.09%	11.38%
SIN HIJOS										
FRECUENCIA	44	523	410	321	337	402	290	108	80	397
PORCENTAJE	49.44%	76.57%	79.61%	80.25%	80.82%	79.60%	72.32%	68.79%	87.91%	88.62%
TOTAL	89	683	515	400	417	505	401	157	91	448
Sin información	0	5	0	0	0	0	0	0	0	0

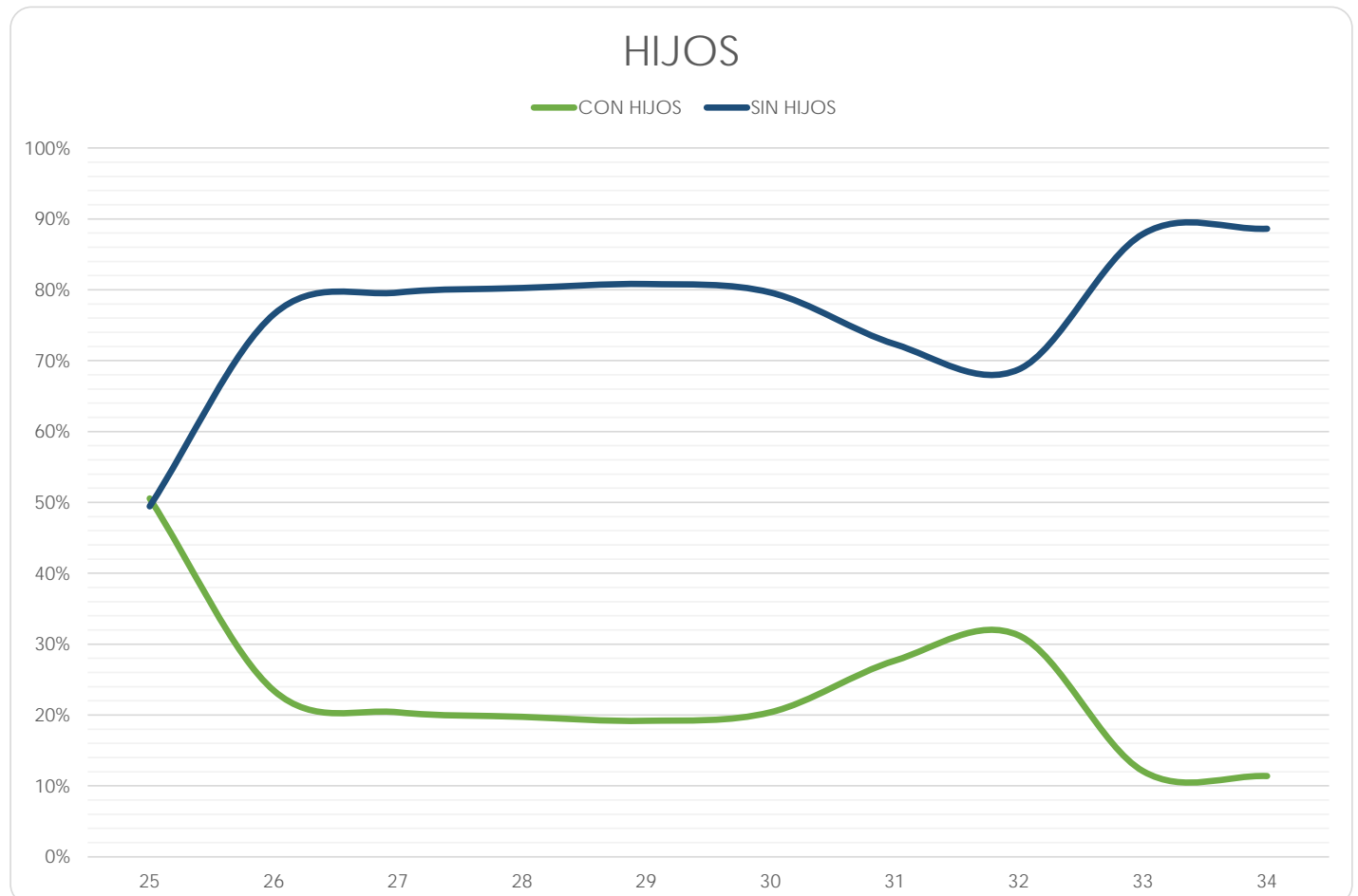

Escuela Nacional de Trabajo Social

(Reporte 25 al 34)

HIJOS

REPORTE	25	26	27	28	29	30	31	32	33	34
CON HIJOS										
FRECUENCIA	184	192	86	68	121	98	105	140	165	105
PORCENTAJE	32.80%	28.24%	25.60%	27.98%	34.28%	30.15%	29.91%	34.15%	26.40%	35.71%
SIN HIJOS										
FRECUENCIA	377	488	250	175	232	227	246	270	460	189
PORCENTAJE	67.20%	71.76%	74.40%	72.02%	65.72%	69.85%	70.09%	65.85%	73.60%	64.29%
TOTAL	561	680	336	243	353	325	351	410	625	294
Sin información	22	2	3	3	0	0	0	0	0	0

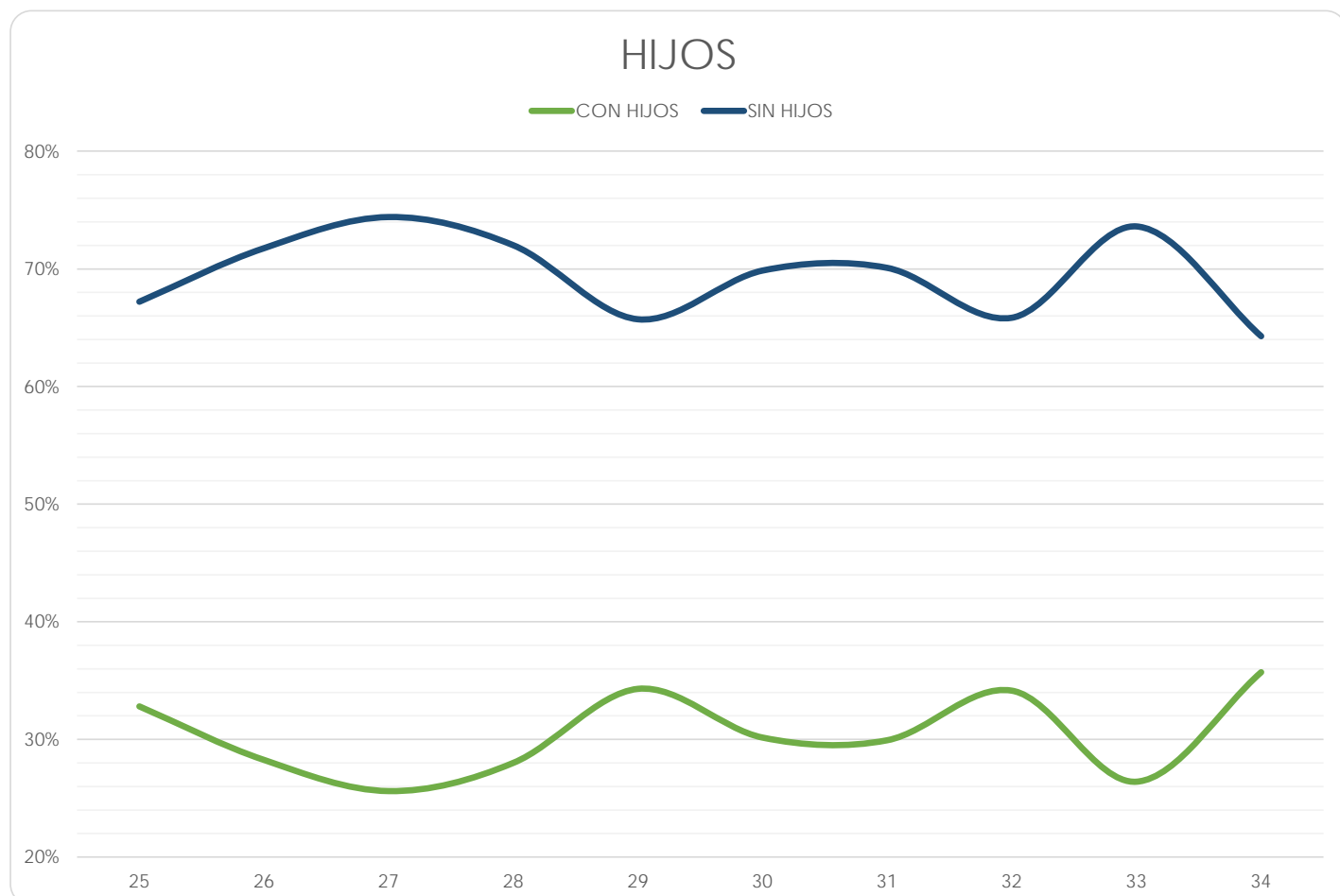

Facultad de Estudios Superiores Cuautitlán

(Reporte 25 al 34)

HIJOS

REPORTE	25	26	27	28	29	30	31	32	33	34
CON HIJOS										
FRECUENCIA	415	336	419	280	263	358	254	271	156	265
PORCENTAJE	26.12%	22.49%	24.91%	20.16%	24.33%	21.87%	18.29%	17.17%	16.23%	19.75%
SIN HIJOS										
FRECUENCIA	1,174	1,158	1,263	1,109	818	1,279	1,135	1,307	805	1,077
PORCENTAJE	73.88%	77.51%	75.09%	79.84%	75.67%	78.13%	81.71%	82.83%	83.77%	80.25%
TOTAL	1,589	1,494	1,682	1,389	1,081	1,637	1,389	1,578	961	1,342
Sin información	5	0	0	0	0	0	0	0	0	0

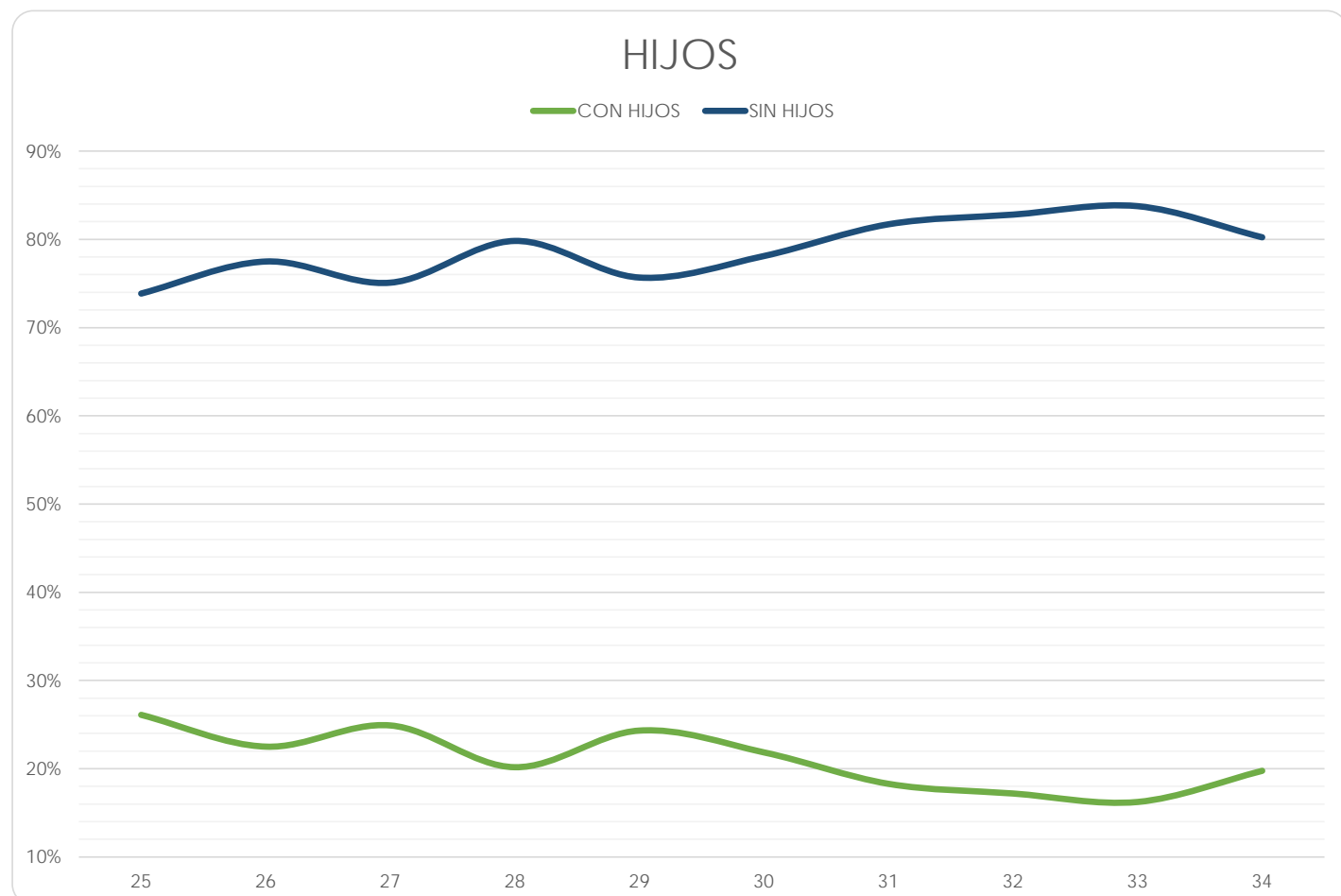

Facultad de Estudios Superiores Acatlán

(Reporte 25 al 34)

HIJOS

REPORTE	25	26	27	28	29	30	31	32	33	34
CON HIJOS										
FRECUENCIA	852	407	828	699	659	532	485	522	209	16
PORCENTAJE	28.57%	29.13%	29.09%	26.23%	25.12%	23.96%	22.27%	23.37%	16.85%	22.54%
SIN HIJOS										
FRECUENCIA	2,130	990	2,018	1,966	1,964	1,688	1,693	1,712	1,031	55
PORCENTAJE	71.43%	70.87%	70.91%	73.77%	74.88%	76.04%	77.73%	76.63%	83.15%	77.46%
TOTAL	2,982	1,397	2,846	2,665	2,623	2,220	2,178	2,234	1,240	71
Sin información	45	8	1	0	1	0	0	0	0	0

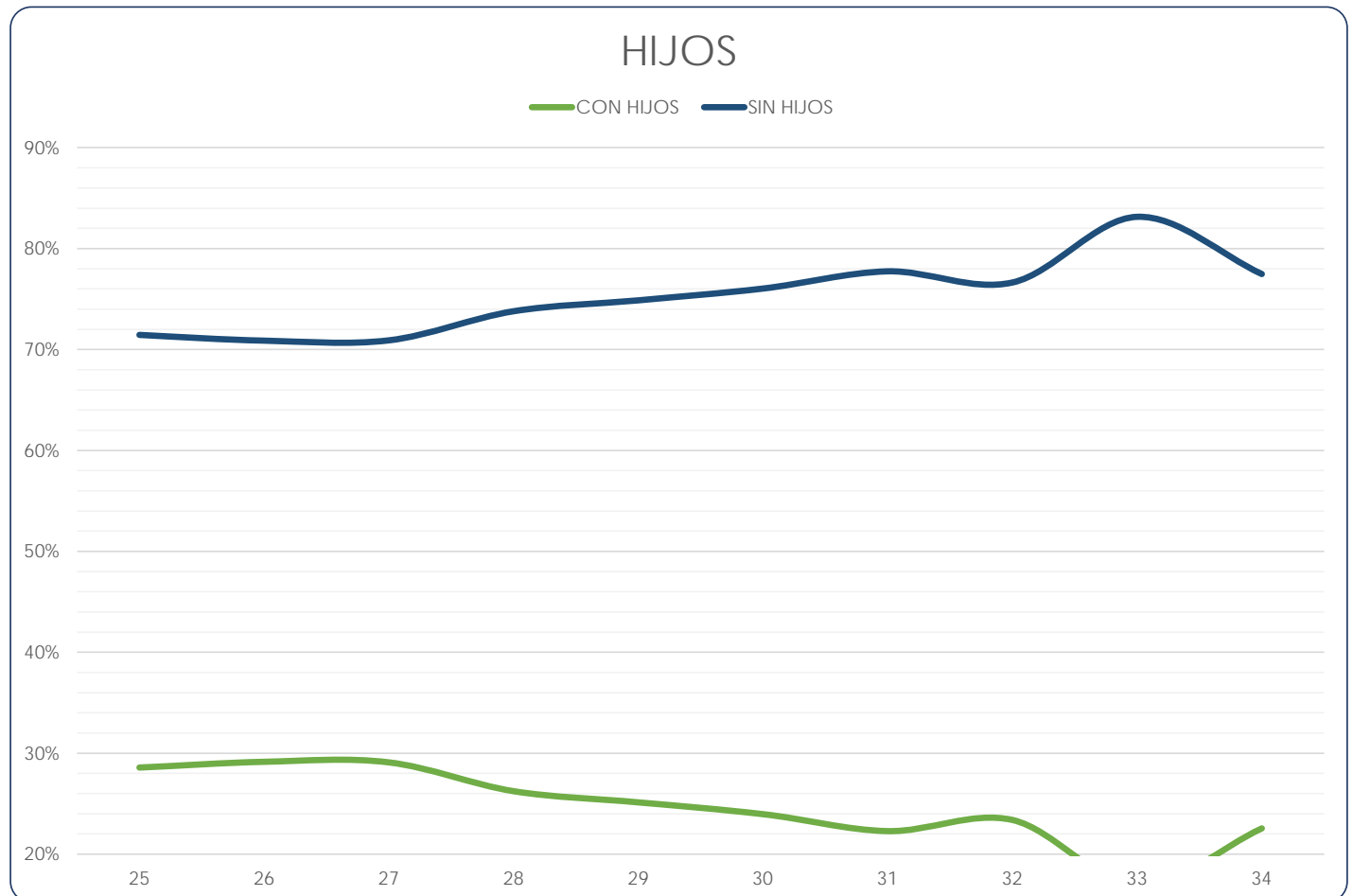

Facultad de Estudios Superiores Iztacala

(Reporte 25 al 34)

HIJOS

REPORTE	25	26	27	28	29	30	31	32	33	34
CON HIJOS										
FRECUENCIA	413	396	445	424	534	489	438	497	144	351
PORCENTAJE	20.63%	18.88%	22.89%	18.52%	19.65%	20.28%	16.69%	17.42%	15.72%	17.16%
SIN HIJOS										
FRECUENCIA	1,589	1,702	1,499	1,866	2,183	1,922	2,187	2,356	772	1,695
PORCENTAJE	79.37%	81.12%	77.11%	81.48%	80.35%	79.72%	83.31%	82.58%	84.28%	82.84%
TOTAL	2,002	2,098	1,944	2,290	2,717	2,411	2,625	2,853	916	2,046
Sin información	81	0	0	7	0	0	0	0	0	0

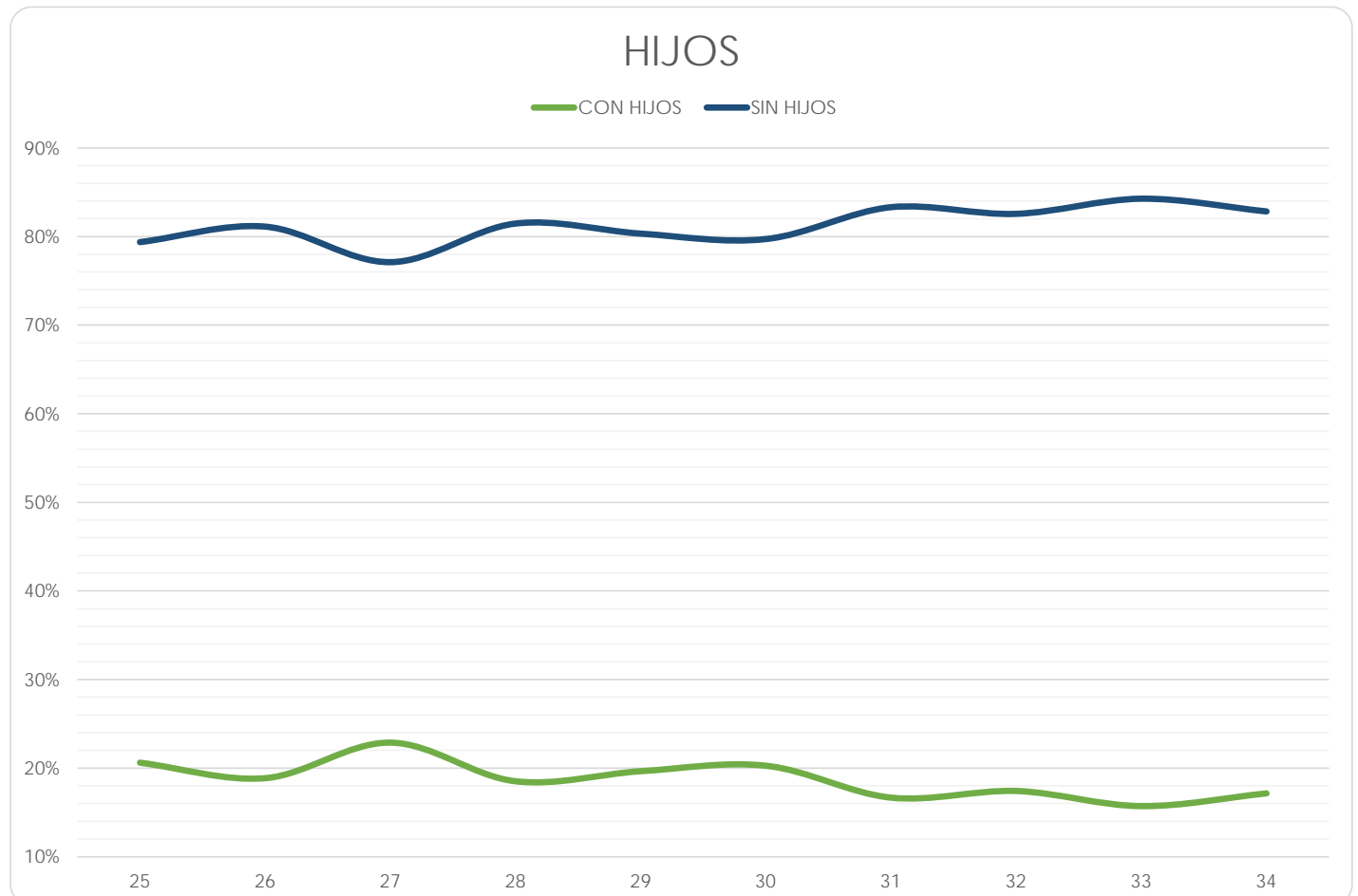

Facultad de Estudios Superiores Aragón

(Reporte 25 al 34)

HIJOS

REPORTE	25	26	27	28	29	30	31	32	33	34
CON HIJOS										
FRECUENCIA	105	214	686	1,223	1,041	893	872	733	310	396
PORCENTAJE	35.71%	33.91%	30.78%	32.06%	31.21%	27.11%	28.53%	25.00%	22.19%	23.35%
SIN HIJOS										
FRECUENCIA	189	417	1,543	2,592	2,295	2,401	2,184	2,199	1,087	1,300
PORCENTAJE	64.29%	66.09%	69.22%	67.94%	68.79%	72.89%	71.47%	75.00%	77.81%	76.65%
TOTAL	294	631	2,229	3,815	3,336	3,294	3,056	2,932	1,397	1,696
Sin información	41	3	0	0	0	0	0	0	0	0

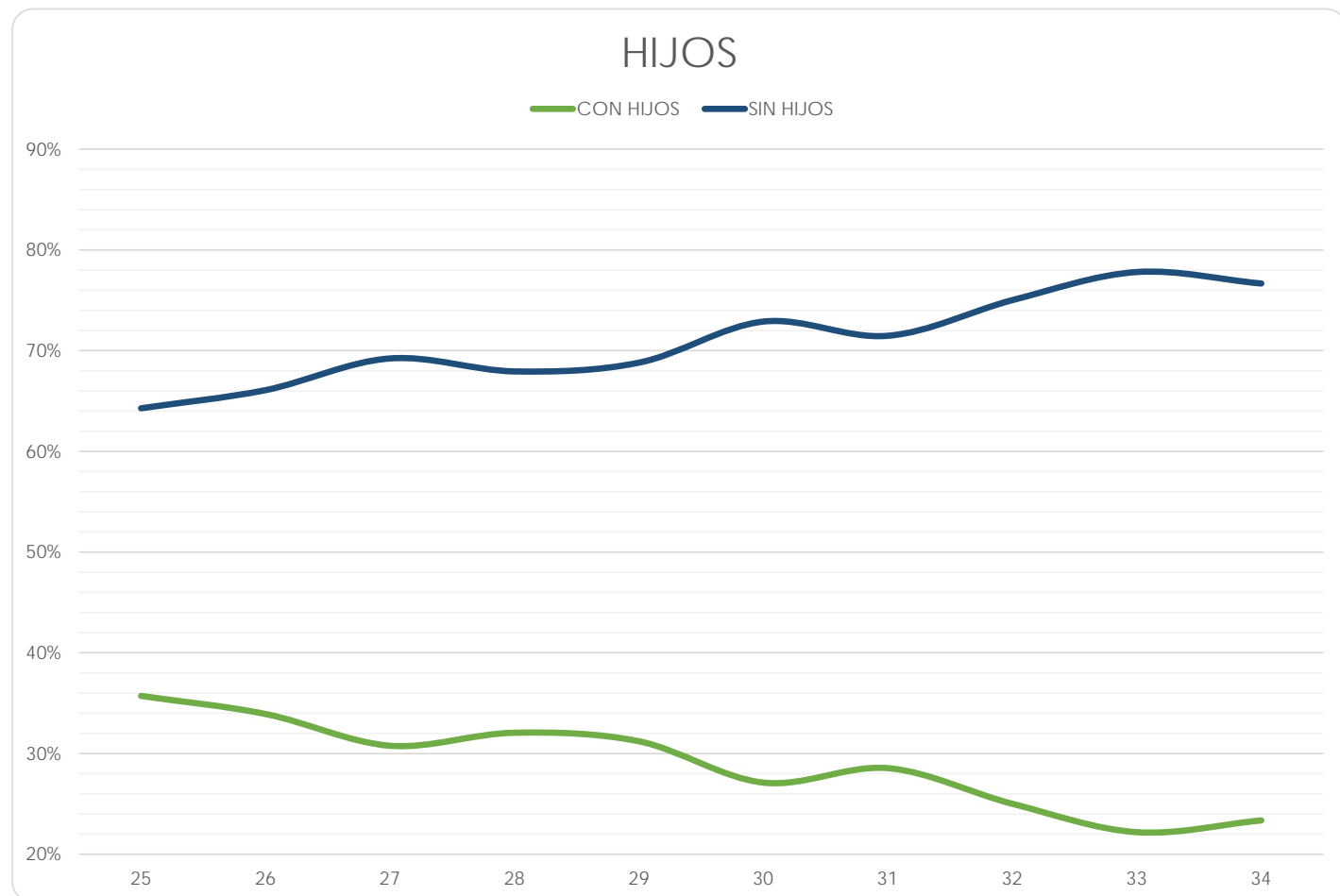

Facultad de Estudios Superiores Zaragoza

(Reporte 25 al 34)

HIJOS

REPORTE	25	26	27	28	29	30	31	32	33	34
CON HIJOS										
FRECUENCIA	291	268	271	314	314	363	269	307	57	219
PORCENTAJE	24.35%	22.69%	20.98%	19.94%	17.58%	19.25%	16.22%	16.60%	14.39%	14.77%
SIN HIJOS										
FRECUENCIA	904	913	1,021	1,261	1,472	1,523	1,389	1,542	339	1,264
PORCENTAJE	75.65%	77.31%	79.02%	80.06%	82.42%	80.75%	83.78%	83.40%	85.61%	85.23%
TOTAL	1,195	1,181	1,292	1,575	1,786	1,886	1,658	1,849	396	1,483
Sin información	2	0	0	0	0	0	0	0	0	0

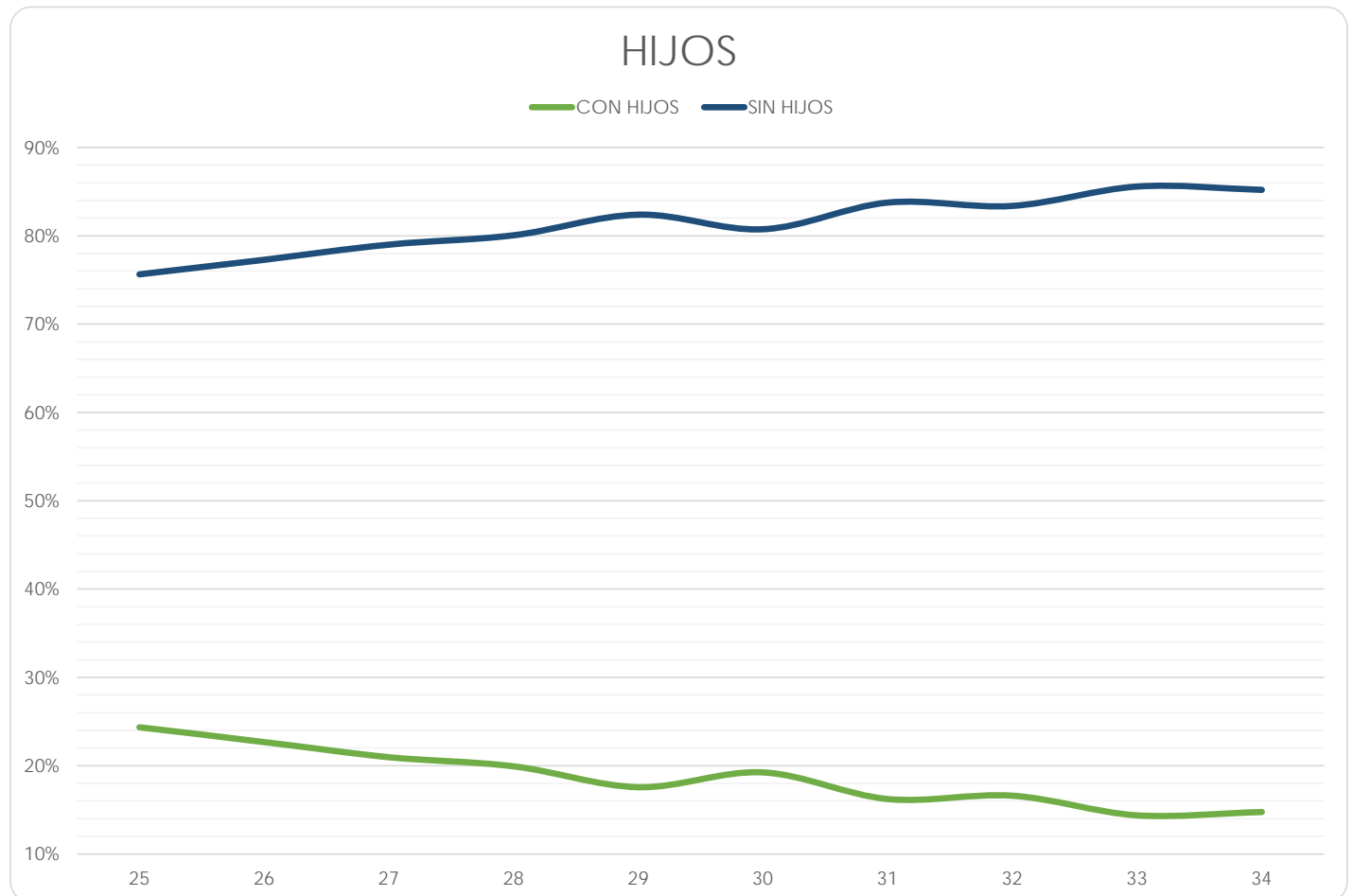

Centro de Ciencias Genómicas - Instituto de Biotecnología

(Reporte 25 al 34)

HIJOS

REPORTE	25	26	27	28	29	30	31	32	33	34
CON HIJOS										
FRECUENCIA	0	0	0	1	1	0	0	0	1	1
PORCENTAJE	0.00%	0.00%	0.00%	5.00%	2.86%	0.00%	0.00%	0.00%	9.09%	11.11%
SIN HIJOS										
FRECUENCIA	25	17	34	19	34	7	5	9	10	8
PORCENTAJE	100.00%	100.00%	100.00%	95.00%	97.14%	100.00%	100.00%	100.00%	90.91%	88.89%
TOTAL	25	17	34	20	35	7	5	9	11	9
Sin información	2	0	0	0	0	0	0	0	0	0

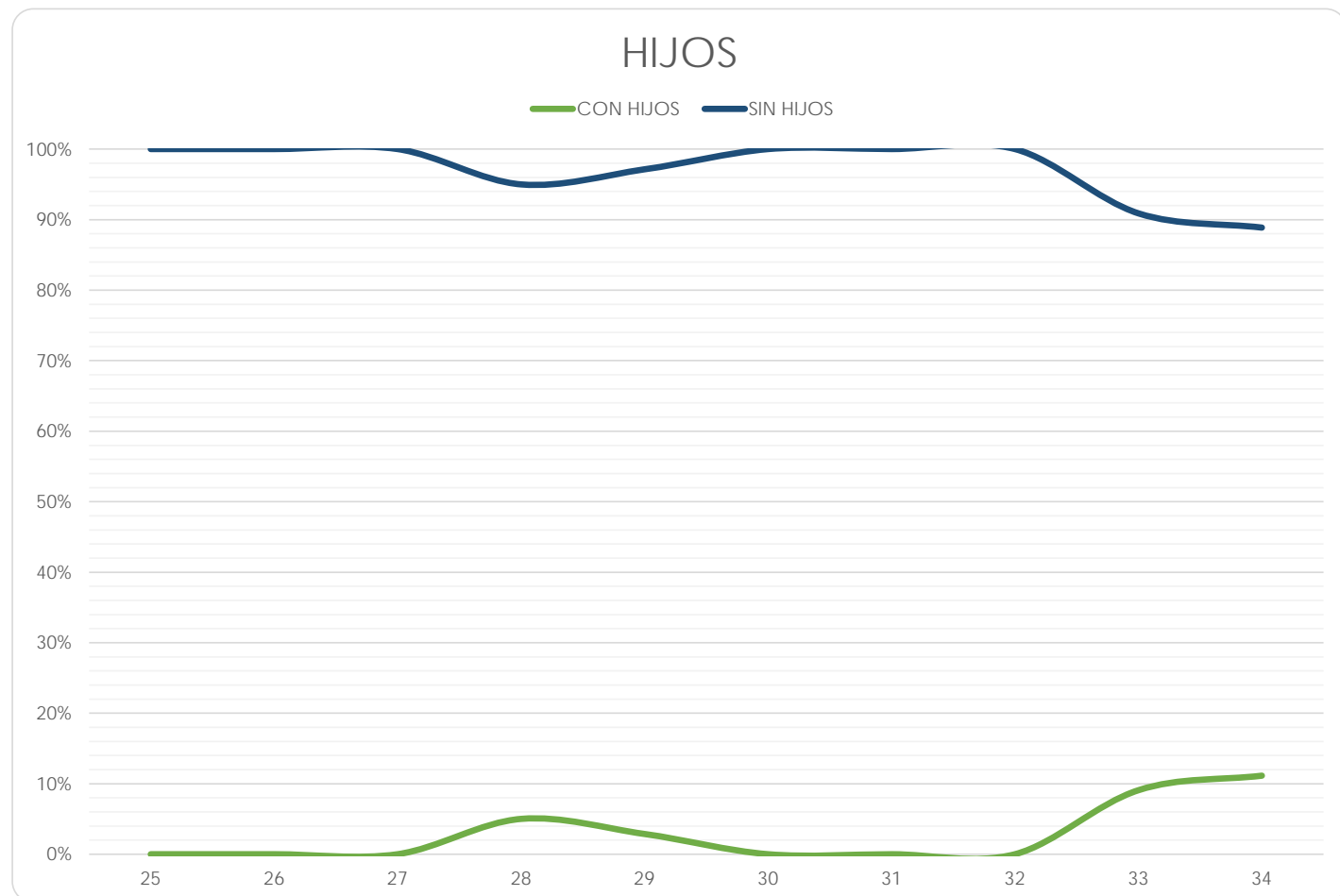



**DEPENDIENTES
ECONÓMICOS**

Facultad de Arquitectura

(Reporte 25 al 34)

DEPENDIENTES ECONÓMICOS

REPORTE	25	26	27	28	29	30	31	32	33	34
NINGUNO										
FRECUENCIA	486	414	490	524	522	482	535	594	238	254
PORCENTAJE	74.77%	73.27%	74.58%	75.61%	77.45%	76.63%	76.98%	78.88%	75.56%	75.60%
UNO										
FRECUENCIA	61	60	73	60	76	71	76	79	39	42
PORCENTAJE	9.38%	10.62%	11.11%	8.66%	11.28%	11.29%	10.94%	10.49%	12.38%	12.50%
DOS O TRES										
FRECUENCIA	87	78	83	95	65	65	77	72	33	38
PORCENTAJE	13.38%	13.81%	12.63%	13.71%	9.64%	10.33%	11.08%	9.56%	10.48%	11.31%
CUATRO O MÁS										
FRECUENCIA	16	13	11	14	11	11	7	8	5	2
PORCENTAJE	2.46%	2.30%	1.67%	2.02%	1.63%	1.75%	1.01%	1.06%	1.59%	0.60%
TOTAL	650	565	657	693	674	629	695	753	315	336
Sin información	13	5	0	0	0	0	0	0	0	0

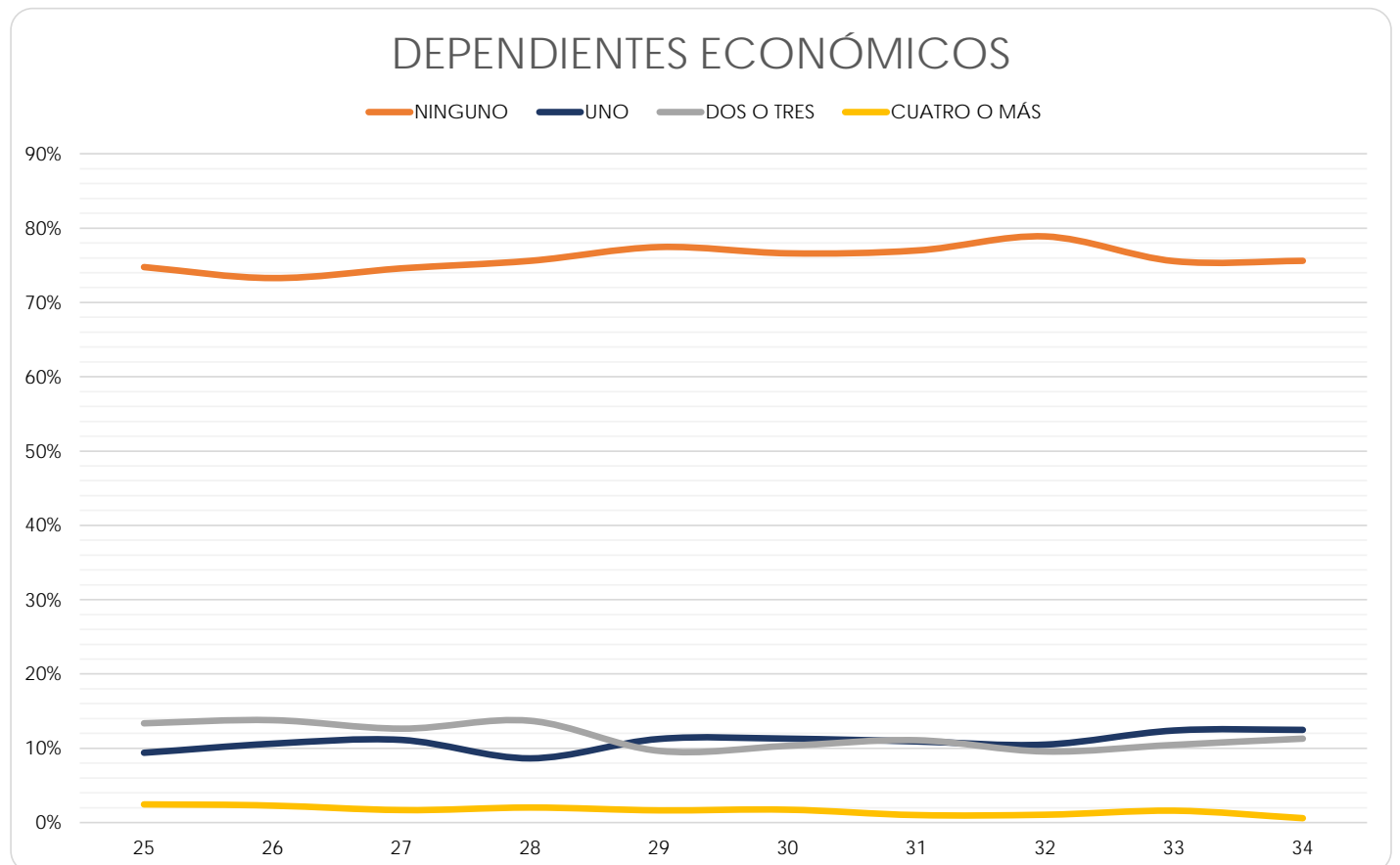

Facultad de Artes y Diseño

(Reporte 25 al 34)

DEPENDIENTES ECONÓMICOS

REPORTE	25	26	27	28	29	30	31	32	33	34
NINGUNO										
FRECUENCIA	705	622	617	693	532	471	563	633	448	353
PORCENTAJE	69.87%	69.11%	73.54%	72.79%	73.68%	76.46%	76.81%	74.91%	77.11%	78.44%
UNO										
FRECUENCIA	148	132	116	139	98	84	94	117	67	56
PORCENTAJE	14.67%	14.67%	13.83%	14.60%	13.57%	13.64%	12.82%	13.85%	11.53%	12.44%
DOS O TRES										
FRECUENCIA	141	134	101	108	85	57	71	92	61	37
PORCENTAJE	13.97%	14.89%	12.04%	11.34%	11.77%	9.25%	9.69%	10.89%	10.50%	8.22%
CUATRO O MÁS										
FRECUENCIA	15	12	5	12	7	4	5	3	5	4
PORCENTAJE	1.49%	1.33%	0.60%	1.26%	0.97%	0.65%	0.68%	0.36%	0.86%	0.89%
TOTAL	1,009	900	839	952	722	616	733	845	581	450
Sin información	0	0	0	1	0	0	0	0	0	0

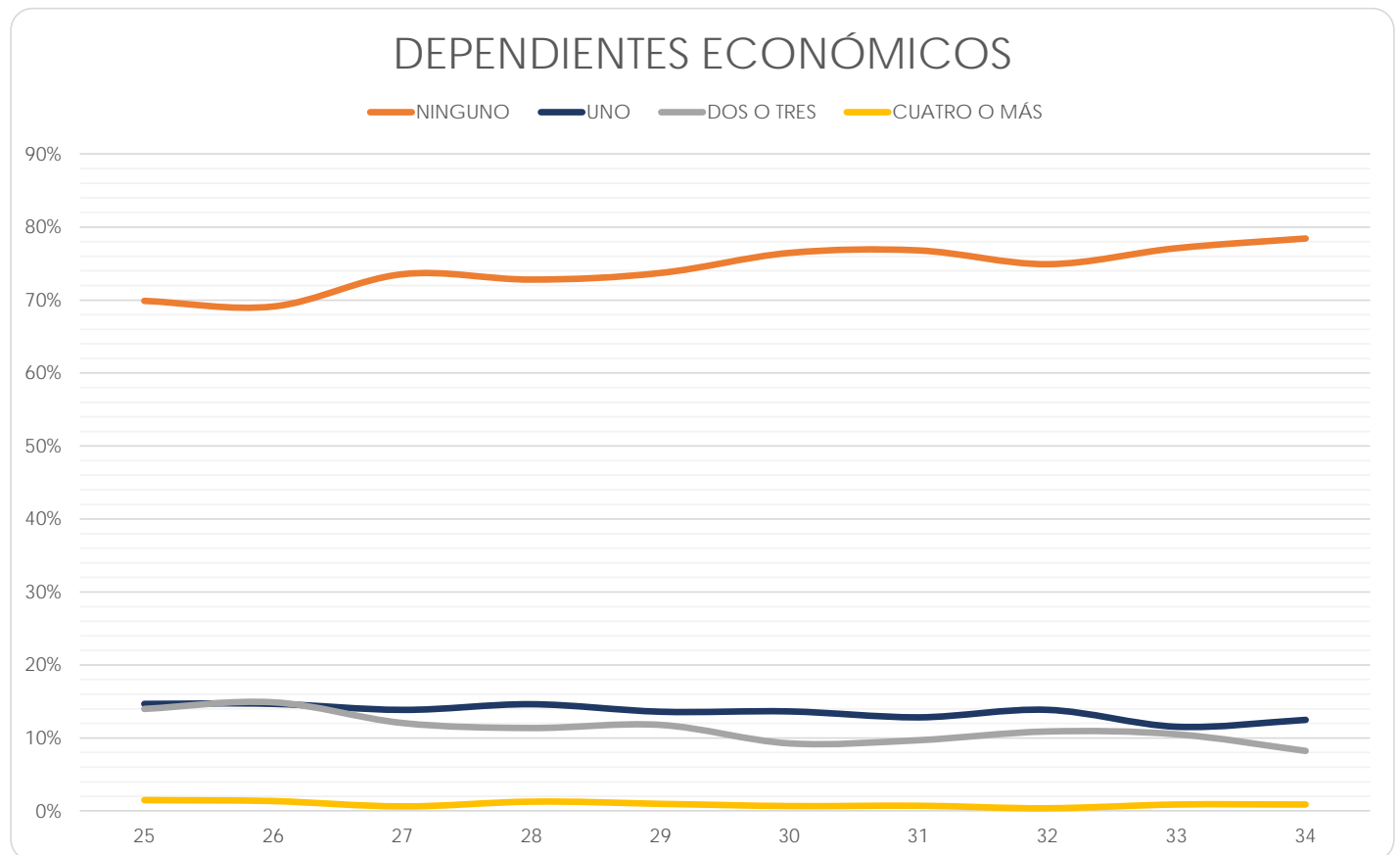

Facultad de Ciencias

(Reporte 25 al 34)

DEPENDIENTES ECONÓMICOS

REPORTE	25	26	27	28	29	30	31	32	33	34
NINGUNO										
FRECUENCIA	74	74	85	253	798	786	818	872	740	430
PORCENTAJE	80.43%	71.15%	66.41%	76.20%	82.01%	81.54%	82.38%	84.25%	83.81%	83.98%
UNO										
FRECUENCIA	4	11	15	42	83	90	89	89	72	36
PORCENTAJE	4.35%	10.58%	11.72%	12.65%	8.53%	9.34%	8.96%	8.60%	8.15%	7.03%
DOS O TRES										
FRECUENCIA	13	18	26	32	82	81	74	67	66	43
PORCENTAJE	14.13%	17.31%	20.31%	9.64%	8.43%	8.40%	7.45%	6.47%	7.47%	8.40%
CUATRO O MÁS										
FRECUENCIA	1	1	2	5	10	7	12	7	5	3
PORCENTAJE	1.09%	0.96%	1.56%	1.51%	1.03%	0.73%	1.21%	0.68%	0.57%	0.59%
TOTAL	92	104	128	332	973	964	993	1,035	883	512
Sin información	3	0	0	0	0	0	0	0	0	0

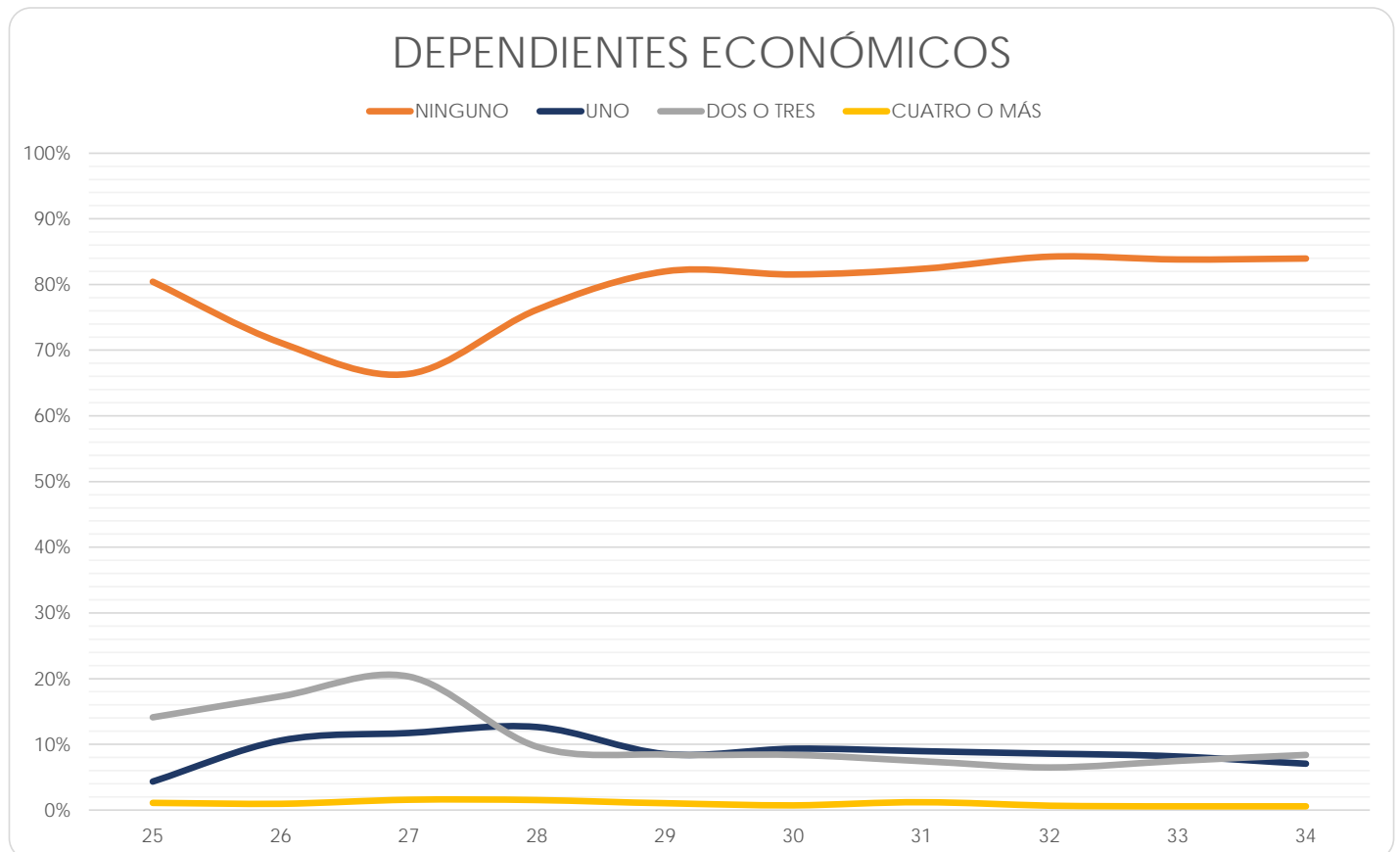

Facultad de Ciencias Políticas y Sociales

(Reporte 25 al 34)

DEPENDIENTES ECONÓMICOS

REPORTE	25	26	27	28	29	30	31	32	33	34
NINGUNO										
FRECUENCIA	545	512	648	414	698	1,272	822	751	423	202
PORCENTAJE	72.57%	76.53%	69.01%	68.77%	69.38%	70.98%	70.68%	72.28%	72.56%	67.11%
UNO										
FRECUENCIA	95	72	142	80	142	246	168	130	87	55
PORCENTAJE	12.65%	10.76%	15.12%	13.29%	14.12%	13.73%	14.45%	12.51%	14.92%	18.27%
DOS O TRES										
FRECUENCIA	103	78	140	98	149	248	159	150	69	40
PORCENTAJE	13.72%	11.66%	14.91%	16.28%	14.81%	13.84%	13.67%	14.44%	11.84%	13.29%
CUATRO O MÁS										
FRECUENCIA	8	7	9	10	17	26	14	8	4	4
PORCENTAJE	1.07%	1.05%	0.96%	1.66%	1.69%	1.45%	1.20%	0.77%	0.69%	1.33%
TOTAL	751	669	939	602	1,006	1,792	1,163	1,039	583	301
Sin información	6	4	0	0	0	0	0	0	0	0

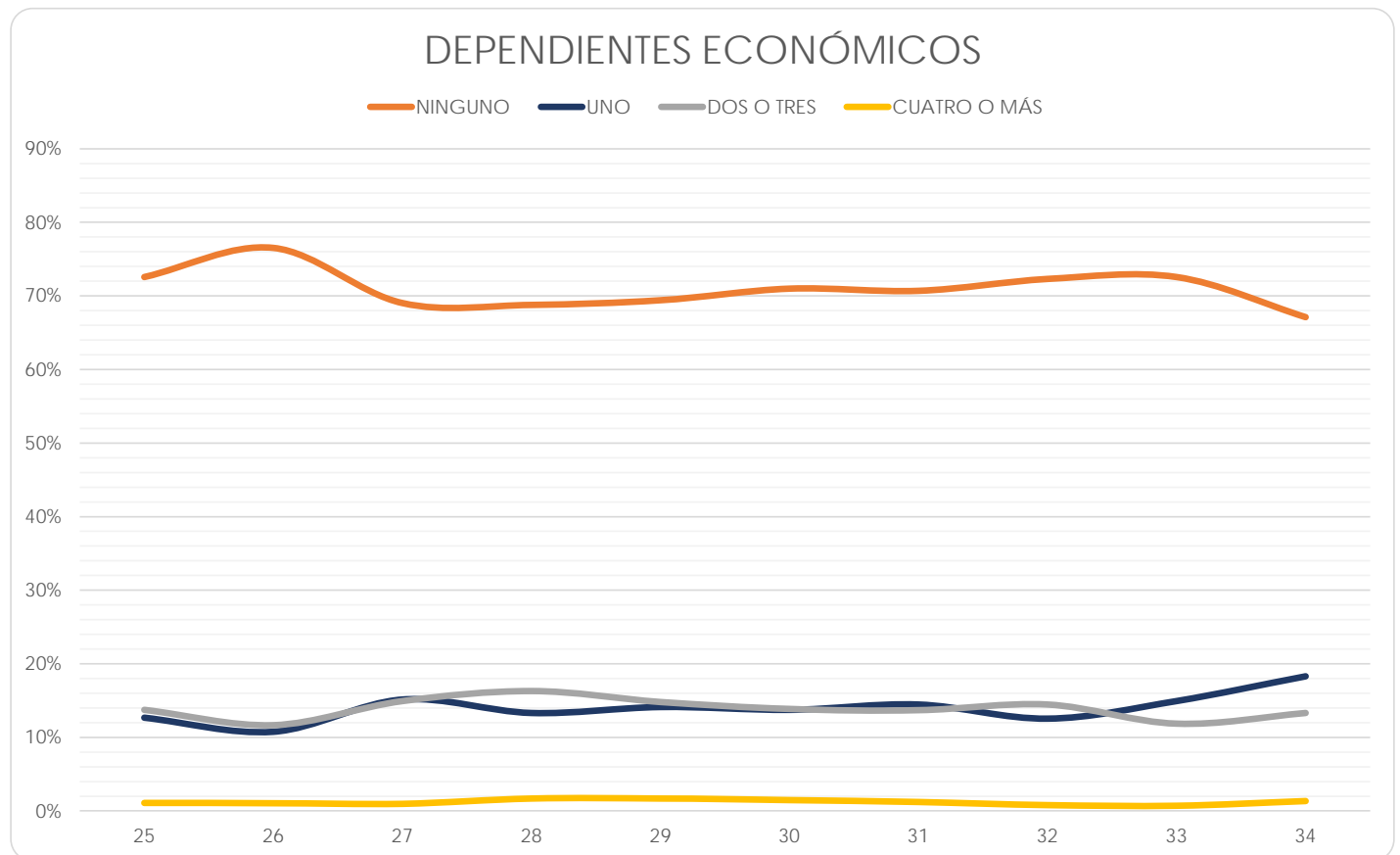

Facultad de Contaduría y Administración

(Reporte 25 al 34)

DEPENDIENTES ECONÓMICOS

REPORTE	25	26	27	28	29	30	31	32	33	34
NINGUNO										
FRECUENCIA	1,284	2,143	1,447	1,471	1,593	1,568	1,451	1,589	356	820
PORCENTAJE	76.93%	73.49%	70.72%	72.89%	70.49%	70.47%	71.87%	71.19%	71.20%	68.11%
UNO										
FRECUENCIA	181	374	290	255	308	307	260	296	63	168
PORCENTAJE	10.84%	12.83%	14.17%	12.64%	13.63%	13.80%	12.88%	13.26%	12.60%	13.95%
DOS O TRES										
FRECUENCIA	184	364	284	257	322	322	290	322	77	203
PORCENTAJE	11.02%	12.48%	13.88%	12.74%	14.25%	14.47%	14.36%	14.43%	15.40%	16.86%
CUATRO O MÁS										
FRECUENCIA	20	35	25	35	37	28	18	25	4	13
PORCENTAJE	1.20%	1.20%	1.22%	1.73%	1.64%	1.26%	0.89%	1.12%	0.80%	1.08%
TOTAL	1,669	2,916	2,046	2,018	2,260	2,225	2,019	2,232	500	1,204
Sin información	13	3	1	0	0	0	0	0	0	0

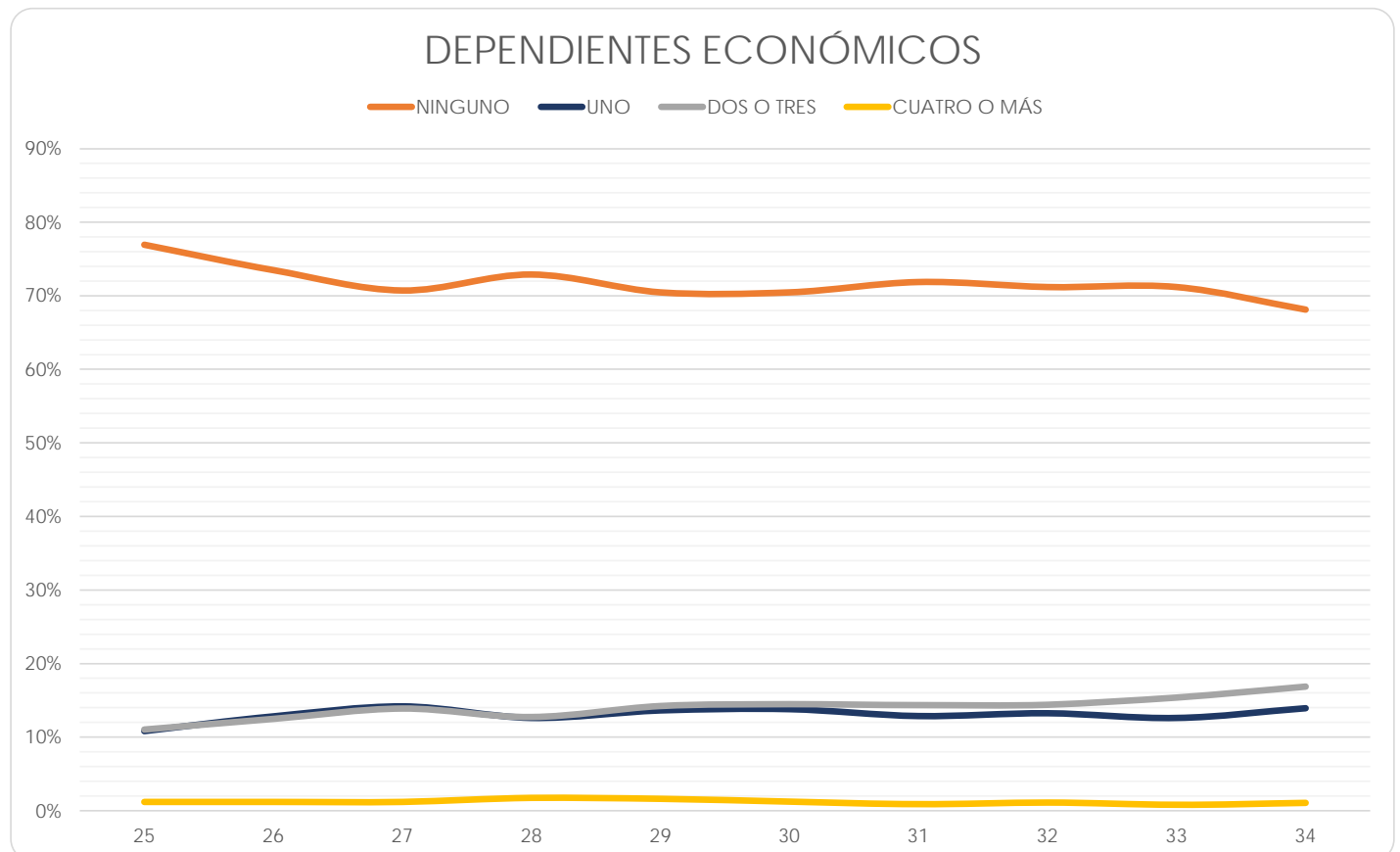

Facultad de Derecho

(Reporte 25 al 34)

DEPENDIENTES ECONÓMICOS

REPORTE	25	26	27	28	29	30	31	32	33	34
NINGUNO										
FRECUENCIA	1,057	1,435	1,399	1,348	1,282	644	997	1,044	142	1,131
PORCENTAJE	56.01%	61.67%	58.86%	57.39%	59.08%	60.07%	62.78%	61.78%	60.68%	67.93%
UNO										
FRECUENCIA	292	368	363	373	296	144	220	253	43	232
PORCENTAJE	15.47%	15.81%	15.27%	15.88%	13.64%	13.43%	13.85%	14.97%	18.38%	13.93%
DOS O TRES										
FRECUENCIA	467	453	532	510	517	241	321	346	40	262
PORCENTAJE	24.75%	19.47%	22.38%	21.71%	23.82%	22.48%	20.21%	20.47%	17.09%	15.74%
CUATRO O MÁS										
FRECUENCIA	71	71	83	118	75	43	50	47	9	40
PORCENTAJE	3.76%	3.05%	3.49%	5.02%	3.46%	4.01%	3.15%	2.78%	3.85%	2.40%
TOTAL	1,887	2,327	2,377	2,349	2,170	1,072	1,588	1,690	234	1,665
Sin información	43	0	1	0	0	602	0	0	0	0

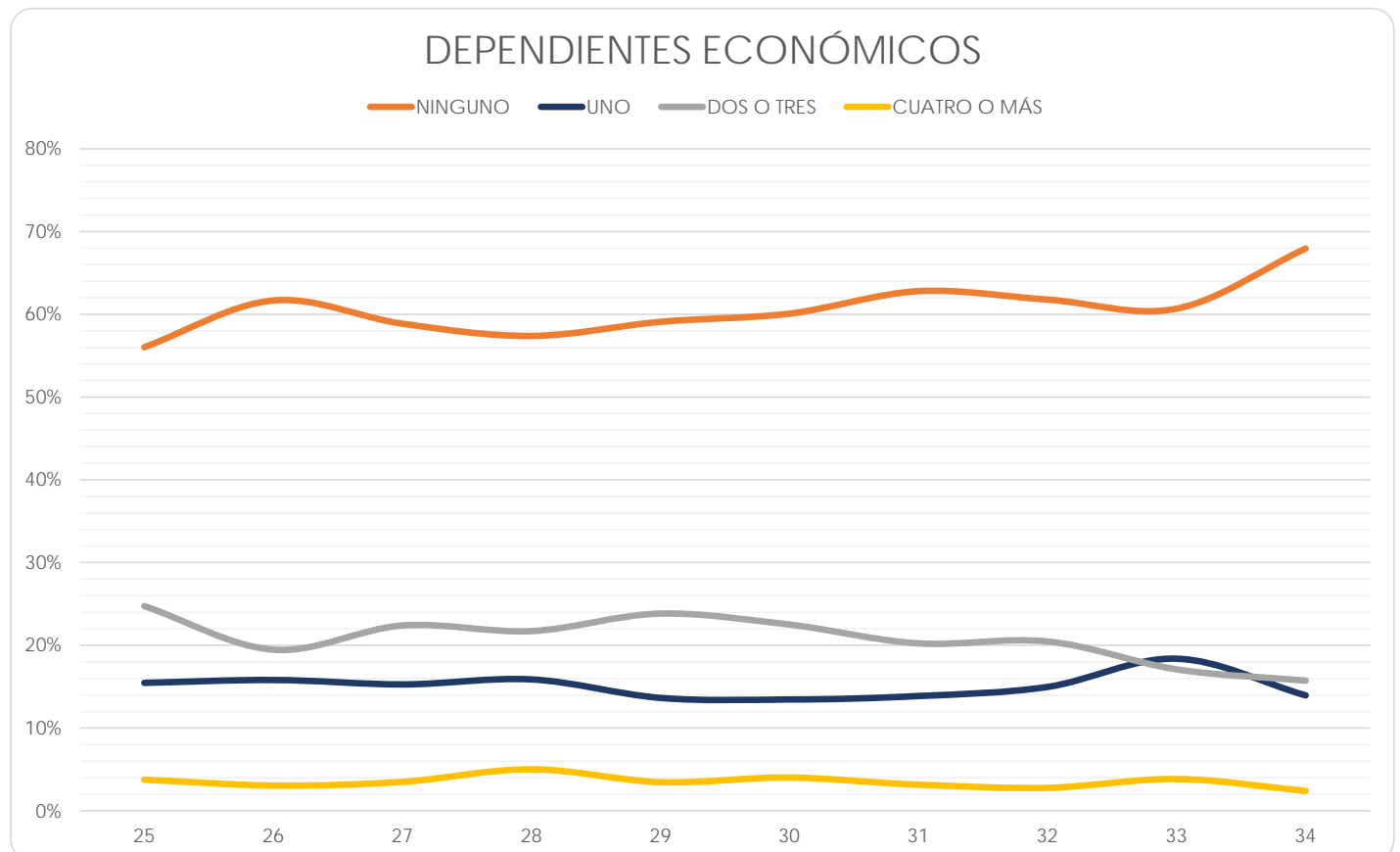

Facultad de Economía

(Reporte 25 al 34)

DEPENDIENTES ECONÓMICOS

REPORTE	25	26	27	28	29	30	31	32	33	34
NINGUNO										
FRECUENCIA	205	208	381	276	480	433	486	379	314	271
PORCENTAJE	69.26%	70.27%	75.60%	75.00%	67.04%	68.08%	72.43%	73.45%	71.53%	73.24%
UNO										
FRECUENCIA	39	30	52	39	103	93	87	53	56	45
PORCENTAJE	13.18%	10.14%	10.32%	10.60%	14.39%	14.62%	12.97%	10.27%	12.76%	12.16%
DOS O TRES										
FRECUENCIA	43	53	63	46	121	97	81	68	66	49
PORCENTAJE	14.53%	17.91%	12.50%	12.50%	16.90%	15.25%	12.07%	13.18%	15.03%	13.24%
CUATRO O MÁS										
FRECUENCIA	9	5	8	7	12	13	17	16	3	5
PORCENTAJE	3.04%	1.69%	1.59%	1.90%	1.68%	2.04%	2.53%	3.10%	0.68%	1.35%
TOTAL	296	296	504	368	716	636	671	516	439	370
Sin información	5	4	3	0	0	0	0	0	0	0

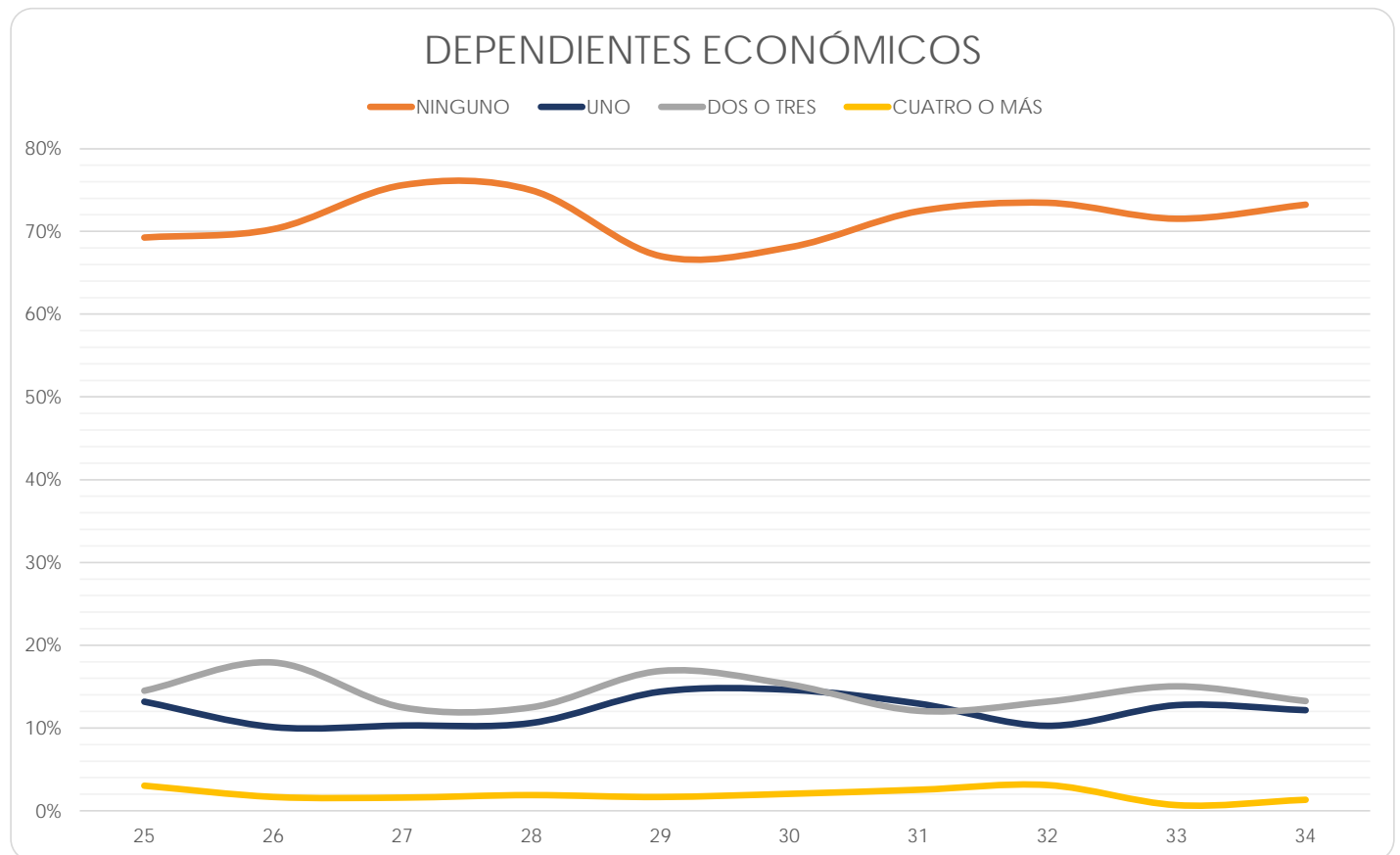

Facultad de Filosofía y Letras

(Reporte 25 al 34)

DEPENDIENTES ECONÓMICOS

REPORTE	25	26	27	28	29	30	31	32	33	34
NINGUNO										
FRECUENCIA	210	1,131	451	431	452	438	421	477	130	259
PORCENTAJE	72.92%	69.51%	73.21%	73.55%	69.75%	73.99%	70.05%	74.53%	74.71%	69.62%
UNO										
FRECUENCIA	42	233	74	73	103	77	91	89	17	59
PORCENTAJE	14.58%	14.32%	12.01%	12.46%	15.90%	13.01%	15.14%	13.91%	9.77%	15.86%
DOS O TRES										
FRECUENCIA	34	243	84	78	85	70	84	62	25	53
PORCENTAJE	11.81%	14.94%	13.64%	13.31%	13.12%	11.82%	13.98%	9.69%	14.37%	14.25%
CUATRO O MÁS										
FRECUENCIA	2	20	7	4	8	7	5	12	2	1
PORCENTAJE	0.69%	1.23%	1.14%	0.68%	1.23%	1.18%	0.83%	1.88%	1.15%	0.27%
TOTAL	288	1,627	616	586	648	592	601	640	174	372
Sin información	9	14	0	0	0	0	0	0	0	0

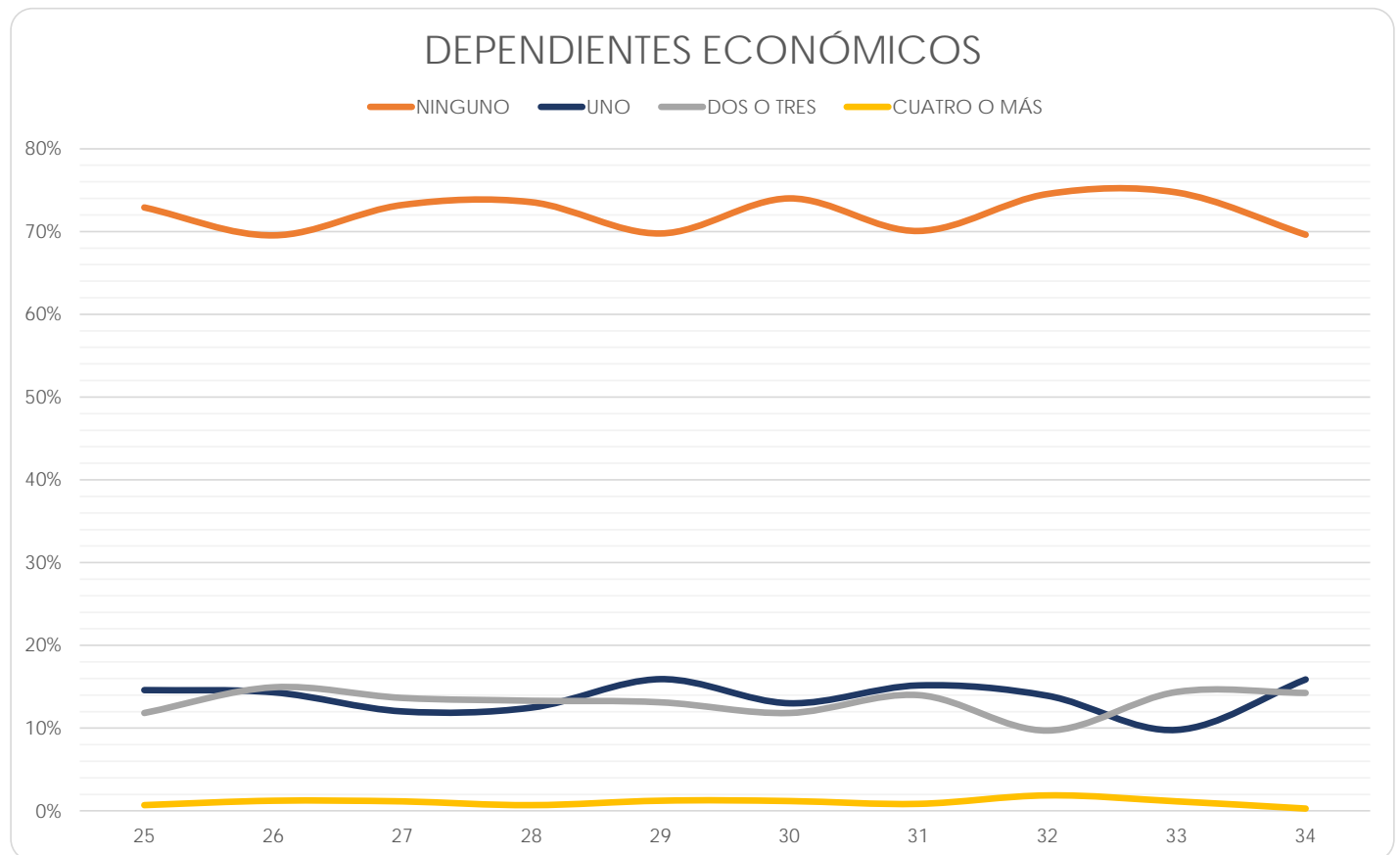

Facultad de Ingeniería

(Reporte 25 al 34)

DEPENDIENTES ECONÓMICOS

REPORTE	25	26	27	28	29	30	31	32	33	34
NINGUNO										
FRECUENCIA	837	1,198	1,091	1,062	1,234	1,286	1,451	1,395	591	835
PORCENTAJE	81.74%	76.35%	76.62%	77.69%	78.05%	76.64%	79.68%	79.44%	80.08%	79.83%
UNO										
FRECUENCIA	74	157	139	123	143	142	162	185	67	104
PORCENTAJE	7.23%	10.01%	9.76%	9.00%	9.04%	8.46%	8.90%	10.54%	9.08%	9.94%
DOS O TRES										
FRECUENCIA	99	195	174	158	174	219	178	155	75	94
PORCENTAJE	9.67%	12.43%	12.22%	11.56%	11.01%	13.05%	9.77%	8.83%	10.16%	8.99%
CUATRO O MÁS										
FRECUENCIA	14	19	20	24	30	31	30	21	5	13
PORCENTAJE	1.37%	1.21%	1.40%	1.76%	1.90%	1.85%	1.65%	1.20%	0.68%	1.24%
TOTAL	1,024	1,569	1,424	1,367	1,581	1,678	1,821	1,756	738	1,046
Sin información	35	4	0	1	1	0	0	0	0	0

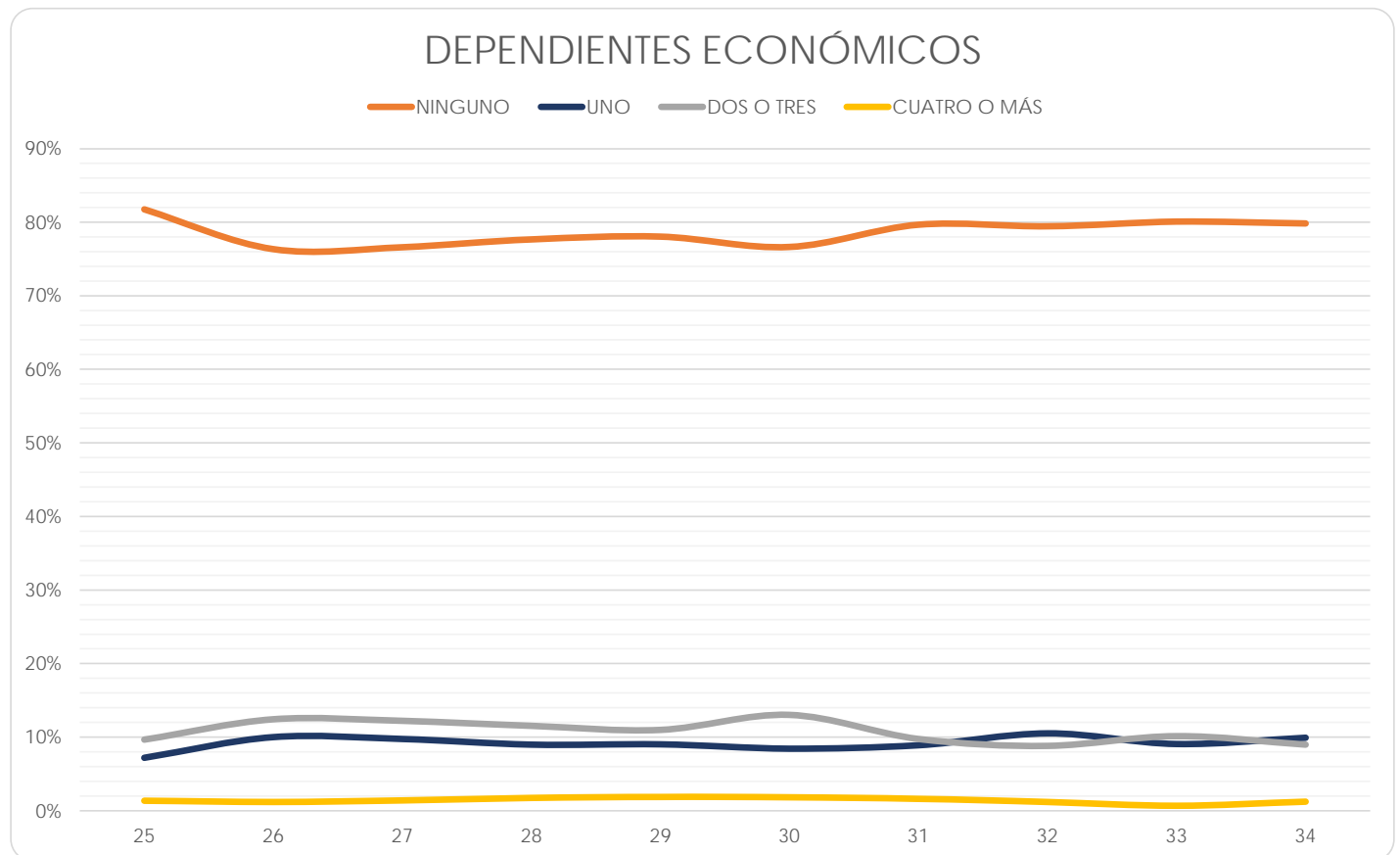

Facultad de Medicina

(Reporte 25 al 34)

DEPENDIENTES ECONÓMICOS

REPORTE	25	26	27	28	29	30	31	32	33	34
NINGUNO										
FRECUENCIA	747	723	777	1,102	943	859	985	839	1,063	1,047
PORCENTAJE	85.18%	83.97%	83.82%	80.15%	83.60%	82.84%	84.19%	86.94%	84.37%	82.57%
UNO										
FRECUENCIA	76	81	83	151	95	106	111	81	115	116
PORCENTAJE	8.67%	9.4%	8.95%	10.98%	8.42%	10.22%	9.49%	8.39%	9.13%	9.15%
DOS O TRES										
FRECUENCIA	44	52	64	109	85	68	67	43	76	94
PORCENTAJE	5.02%	6.04%	6.90%	7.93%	7.54%	6.56%	5.73%	4.46%	6.03%	7.41%
CUATRO O MÁS										
FRECUENCIA	10	5	3	13	5	4	7	2	6	11
PORCENTAJE	1.14%	0.58%	0.32%	0.95%	0.44%	0.39%	0.60%	0.21%	0.48%	0.87%
TOTAL	877	861	927	1,375	1,128	1,037	1,170	965	1,260	1,268
Sin información	22	0	1	3	6	2	1	0	0	0

DEPENDIENTES ECONÓMICOS

— NINGUNO — UNO — DOS O TRES — CUATRO O MÁS

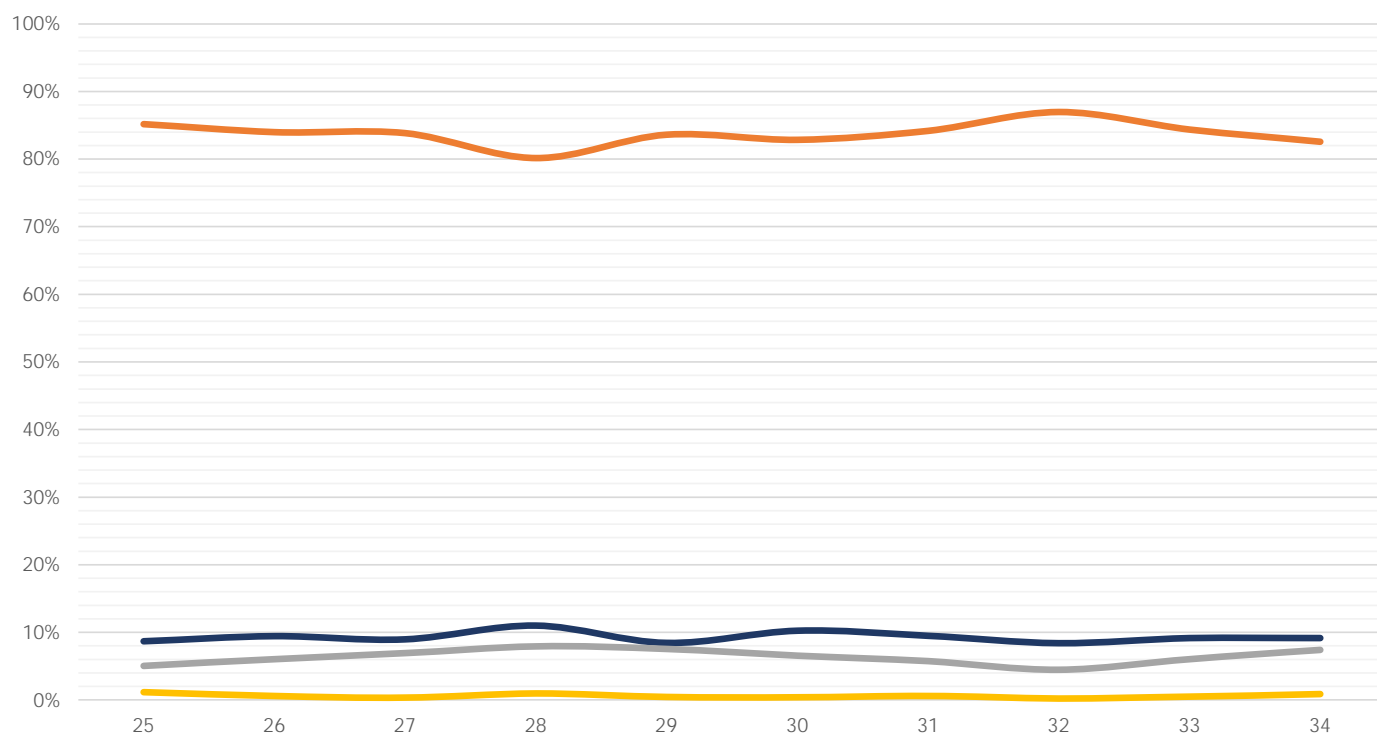

Facultad de Medicina Veterinaria y Zootecnia

(Reporte 25 al 34)

DEPENDIENTES ECONÓMICOS

REPORTE	25	26	27	28	29	30	31	32	33	34
NINGUNO										
FRECUENCIA	258	478	407	373	346	397	382	367	45	85
PORCENTAJE	78.42%	78.49%	77.52%	78.20%	83.78%	82.02%	79.58%	80.31%	83.33%	77.98%
UNO										
FRECUENCIA	35	74	76	64	42	47	54	48	4	15
PORCENTAJE	10.64%	12.15%	14.48%	13.42%	10.17%	9.71%	11.25%	10.50%	7.41%	13.76%
DOS O TRES										
FRECUENCIA	33	48	34	36	23	36	40	42	5	8
PORCENTAJE	10.03%	7.88%	6.48%	7.55%	5.57%	7.44%	8.33%	9.19%	9.26%	7.34%
CUATRO O MÁS										
FRECUENCIA	3	9	8	4	2	4	4	0	0	1
PORCENTAJE	0.91%	1.48%	1.52%	0.84%	0.48%	0.83%	0.83%	0.00%	0.00%	0.92%
TOTAL	329	609	525	477	413	484	480	457	54	109
Sin información	8	4	0	0	0	0	0	0	0	0

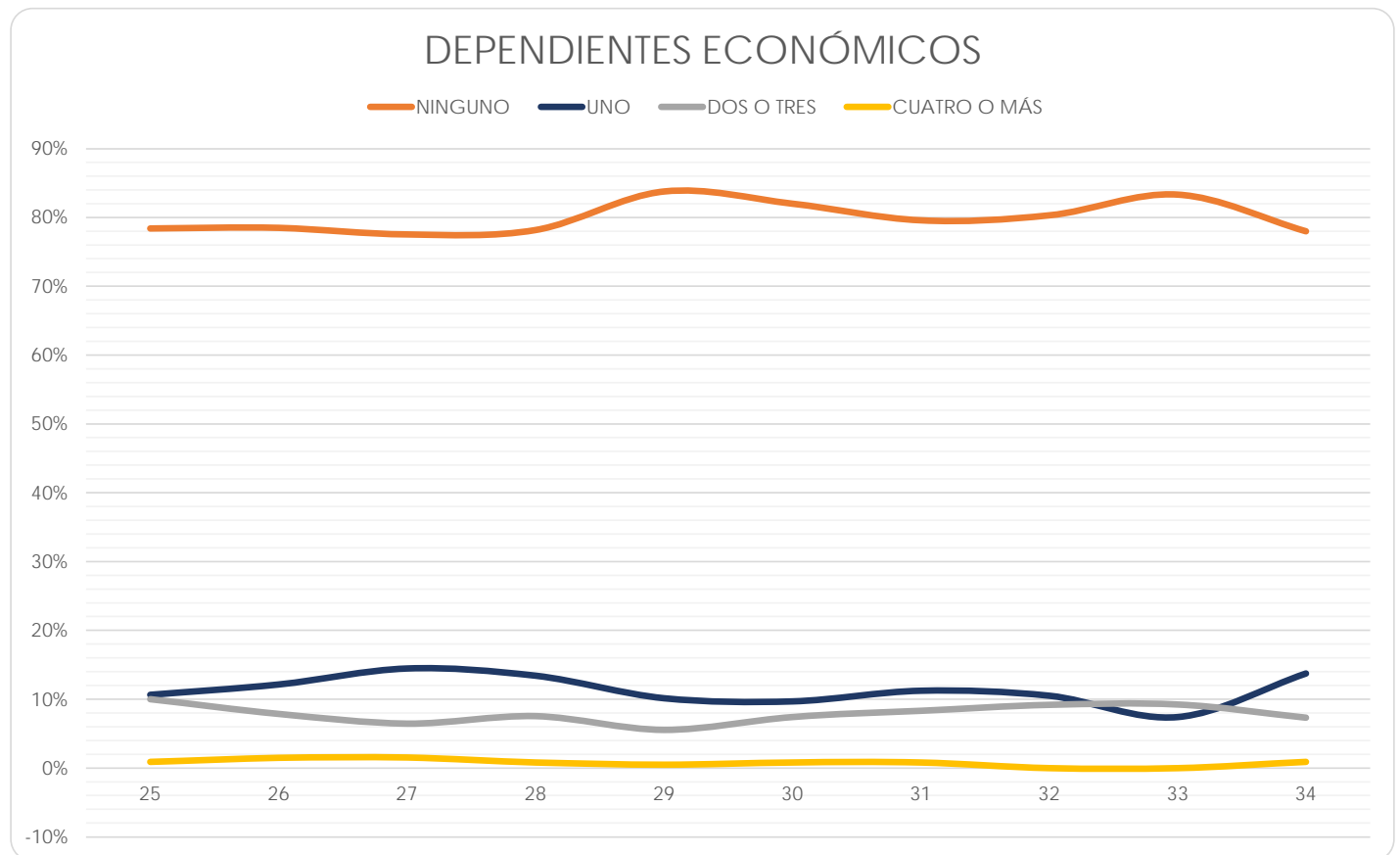

Facultad de Música

(Reporte 25 al 34)

DEPENDIENTES ECONÓMICOS

REPORTE	25	26	27	28	29	30	31	32	33	34
NINGUNO										
FRECUENCIA	43	43	37	34	19	18	12	60	30	6
PORCENTAJE	69.35%	75.44%	80.43%	52.31%	76.00%	78.26%	66.67%	69.77%	71.43%	75.00%
UNO										
FRECUENCIA	4	7	3	15	4	3	5	13	8	0
PORCENTAJE	6.45%	12.28%	6.52%	23.08%	16.00%	13.04%	27.78%	15.12%	19.05%	0.00%
DOS O TRES										
FRECUENCIA	15	7	6	13	1	2	0	7	4	2
PORCENTAJE	24.19%	12.28%	13.04%	20.00%	4.00%	8.70%	0.00%	8.14%	9.52%	25.00%
CUATRO O MÁS										
FRECUENCIA	0	0	0	3	1	0	1	6	0	0
PORCENTAJE	0.00%	0.00%	0.00%	4.62%	4.00%	0.00%	5.56%	6.98%	0.00%	0.00%
TOTAL	62	57	46	65	25	23	18	86	42	8
Sin información	7	0	1	1	0	0	0	0	0	0

DEPENDIENTES ECONÓMICOS

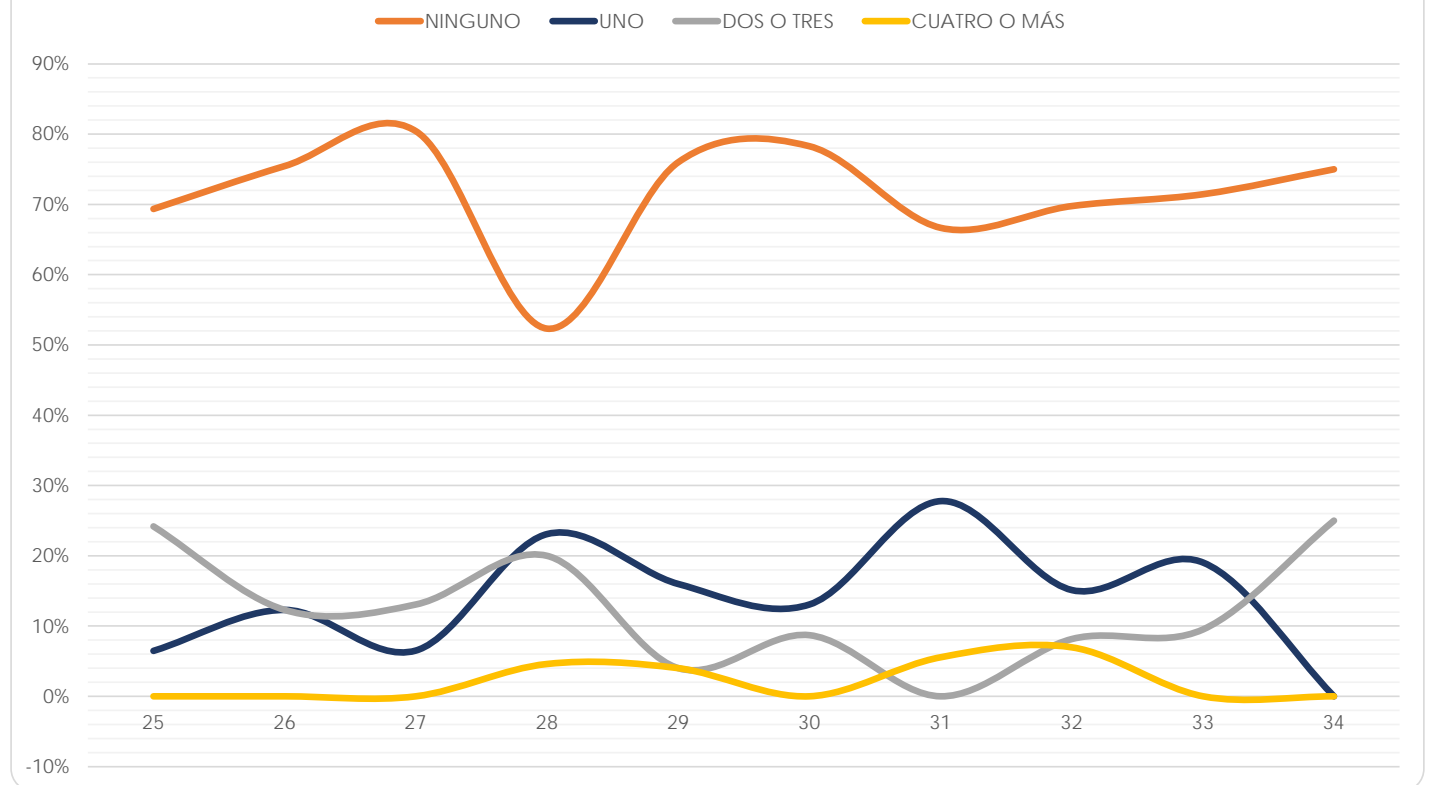

Facultad de Química

(Reporte 25 al 34)

DEPENDIENTES ECONÓMICOS

REPORTE	25	26	27	28	29	30	31	32	33	34
NINGUNO										
FRECUENCIA	547	619	461	602	1,142	632	692	672	171	44
PORCENTAJE	86.86%	86.57%	83.36%	84.55%	84.34%	85.41%	85.54%	86.15%	82.61%	80.00%
UNO										
FRECUENCIA	33	41	44	60	121	56	66	55	20	4
PORCENTAJE	5.25%	5.73%	7.96%	8.43%	8.94%	7.57%	8.16%	7.05%	9.66%	7.27%
DOS O TRES										
FRECUENCIA	46	48	46	45	82	47	49	51	16	6
PORCENTAJE	7.31%	6.71%	8.32%	6.32%	6.06%	6.35%	6.06%	6.54%	7.73%	10.91%
CUATRO O MÁS										
FRECUENCIA	3	7	2	5	9	5	2	2	0	1
PORCENTAJE	0.48%	0.98%	0.36%	0.70%	0.66%	0.68%	0.25%	0.26%	0.00%	1.82%
TOTAL	629	715	553	712	1,354	740	809	780	207	55
Sin información	3	7	4	1	0	0	0	0	0	0

DEPENDIENTES ECONÓMICOS

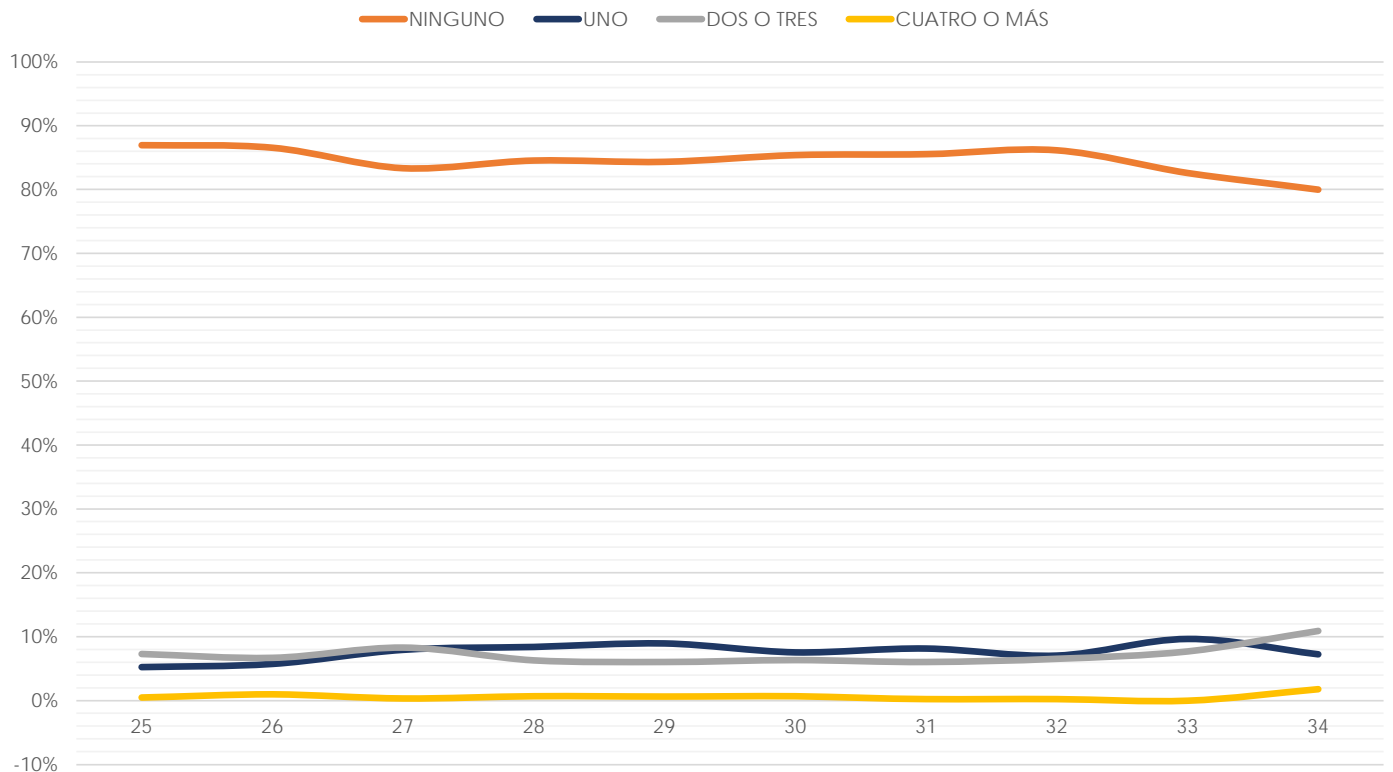

Facultad de Odontología

(Reporte 25 al 34)

DEPENDIENTES ECONÓMICOS

REPORTE	25	26	27	28	29	30	31	32	33	34
NINGUNO										
FRECUENCIA	301	306	379	347	391	365	337	374	522	251
PORCENTAJE	78.39%	77.08%	77.98%	75.11%	77.12%	78.33%	78.92%	81.30%	80.68%	75.83%
UNO										
FRECUENCIA	56	57	56	69	77	72	64	60	88	53
PORCENTAJE	14.58%	14.36%	11.52%	14.94%	15.19%	15.45%	14.99%	13.04%	13.60%	16.01%
DOS O TRES										
FRECUENCIA	26	32	49	43	37	27	24	25	37	24
PORCENTAJE	6.77%	8.06%	10.08%	9.31%	7.30%	5.79%	5.62%	5.43%	5.72%	7.25%
CUATRO O MÁS										
FRECUENCIA	1	2	2	3	2	2	2	1	0	3
PORCENTAJE	0.26%	0.50%	0.41%	0.65%	0.39%	0.43%	0.47%	0.22%	0.00%	0.91%
TOTAL	384	397	486	462	507	466	427	460	647	331
Sin información	2	0	0	0	0	0	0	0	0	0

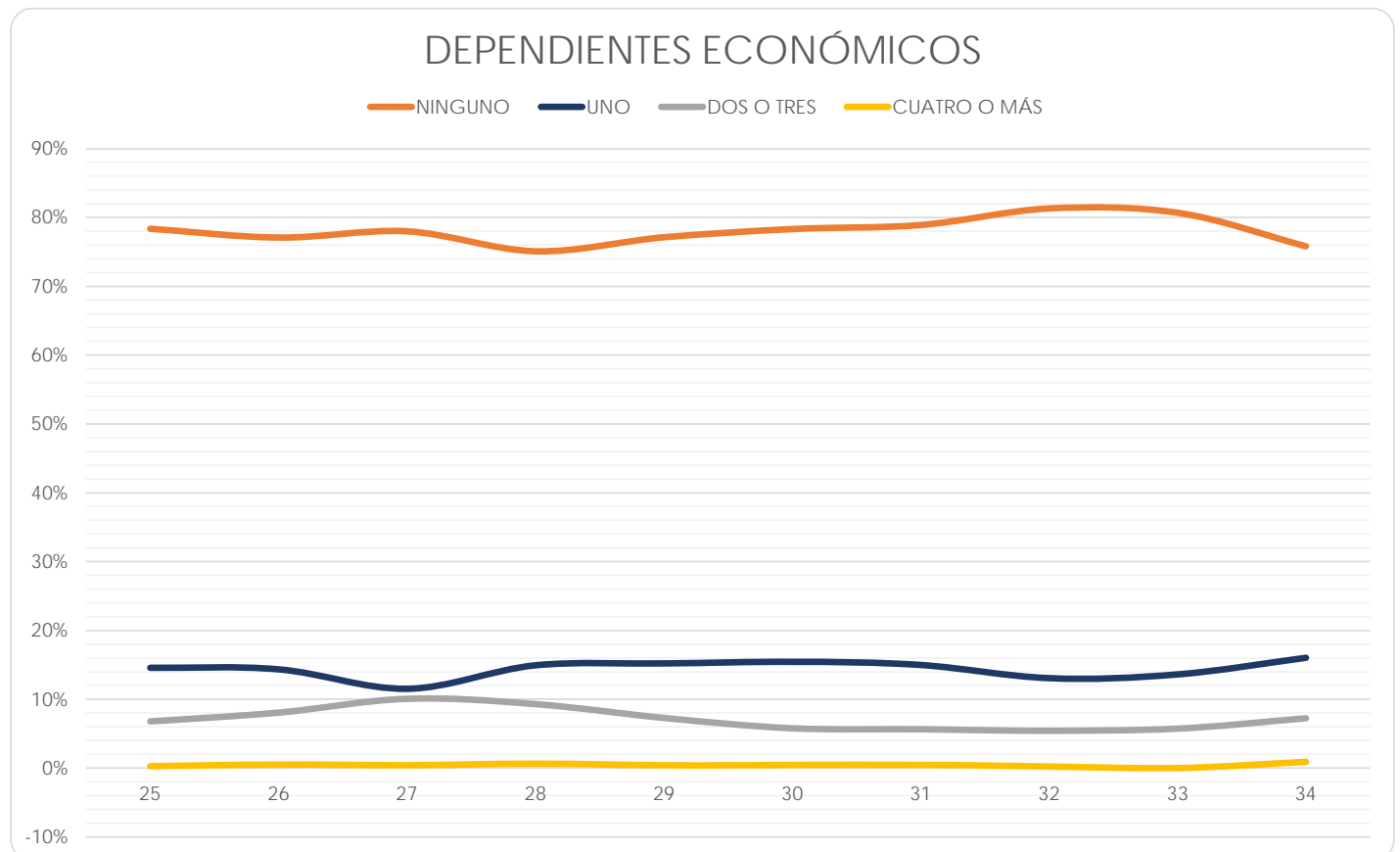

Facultad de Psicología

(Reporte 25 al 34)

DEPENDIENTES ECONÓMICOS

REPORTE	25	26	27	28	29	30	31	32	33	34
NINGUNO										
FRECUENCIA	206	348	398	337	288	307	307	449	119	382
PORCENTAJE	84.08%	75.16%	76.25%	76.07%	73.85%	74.88%	77.14%	77.55%	79.33%	67.37%
UNO										
FRECUENCIA	20	57	65	52	51	56	53	66	17	86
PORCENTAJE	8.16%	12.31%	12.45%	11.74%	13.08%	13.66%	13.32%	11.40%	11.33%	15.17%
DOS O TRES										
FRECUENCIA	18	57	57	50	48	43	34	58	14	88
PORCENTAJE	7.35%	12.31%	10.92%	11.29%	12.31%	10.49%	8.54%	10.02%	9.33%	15.52%
CUATRO O MÁS										
FRECUENCIA	1	1	2	4	3	4	4	6	0	11
PORCENTAJE	0.41%	0.22%	0.38%	0.90%	0.77%	0.98%	1.01%	1.04%	0.00%	1.94%
TOTAL	245	463	522	443	390	410	398	579	150	567
Sin información	4	0	0	0	0	0	0	0	0	0

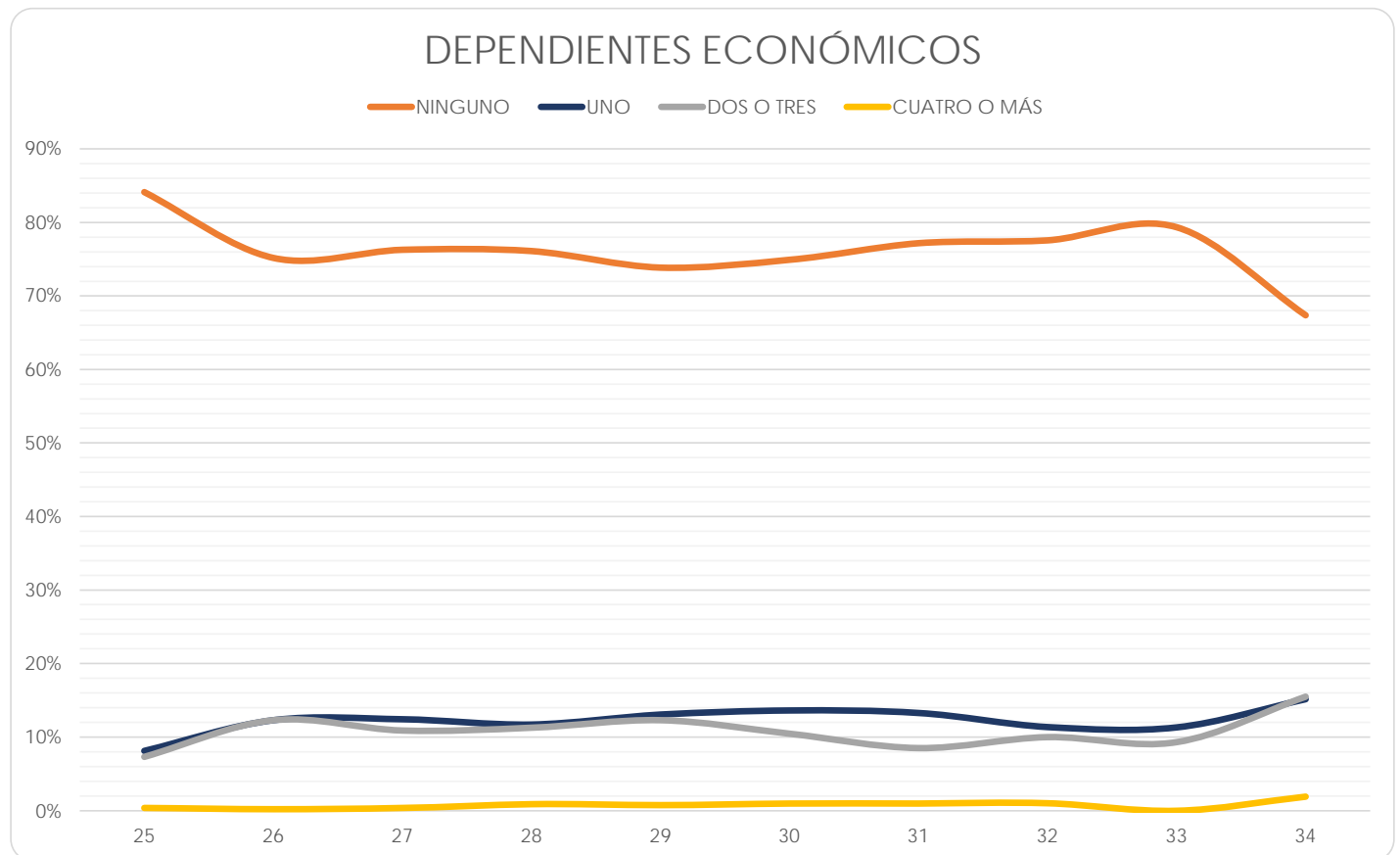

Escuela Nacional de Enfermería y Obstetricia

(Reporte 25 al 34)

DEPENDIENTES ECONÓMICOS

REPORTE	25	26	27	28	29	30	31	32	33	34
NINGUNO										
FRECUENCIA	40	458	357	293	307	347	218	84	76	353
PORCENTAJE	43.48%	66.76%	69.32%	73.25%	73.62%	68.71%	54.36%	53.50%	83.52%	78.79%
UNO										
FRECUENCIA	16	137	94	69	71	96	78	28	9	73
PORCENTAJE	17.39%	19.97%	18.25%	17.25%	17.03%	19.01%	19.45%	17.83%	9.89%	16.29%
DOS O TRES										
FRECUENCIA	26	82	56	32	33	58	96	41	6	19
PORCENTAJE	28.26%	11.95%	10.87%	8.00%	7.91%	11.49%	23.94%	26.11%	6.59%	4.24%
CUATRO O MÁS										
FRECUENCIA	10	9	8	6	6	4	9	4	0	3
PORCENTAJE	10.87%	1.31%	1.55%	1.50%	1.44%	0.79%	2.24%	2.55%	0.00%	0.67%
TOTAL	92	686	515	400	417	505	401	157	91	448
Sin información	7	2	0	0	0	0	0	0	0	0

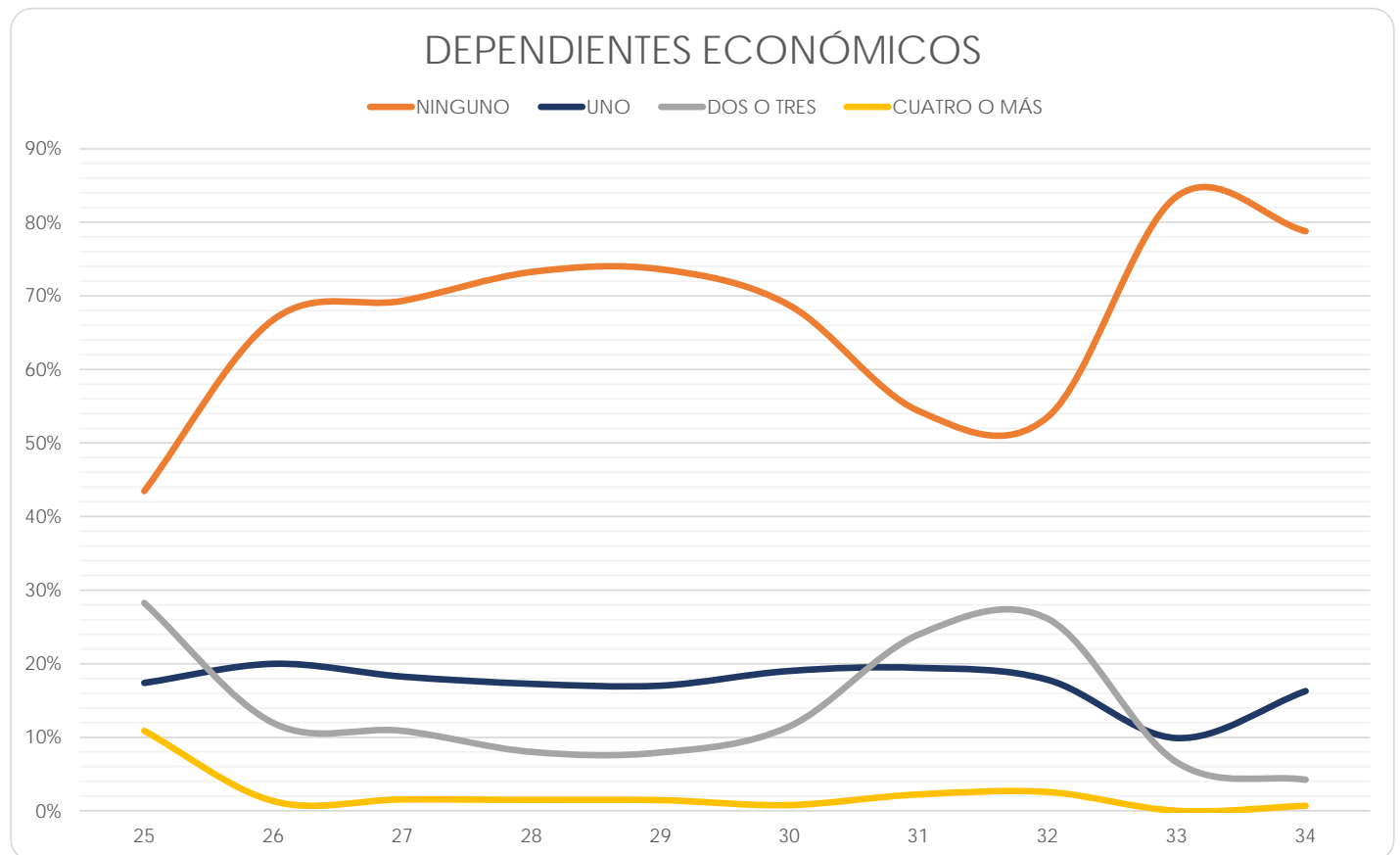

Escuela Nacional de Trabajo Social

(Reporte 25 al 34)

DEPENDIENTES ECONÓMICOS

REPORTE	25	26	27	28	29	30	31	32	33	34
NINGUNO										
FRECUENCIA	335	438	212	165	204	192	219	233	385	158
PORCENTAJE	59.71%	64.79%	63.10%	67.07%	57.79%	59.08%	62.39%	56.83%	61.60%	53.74%
UNO										
FRECUENCIA	93	109	60	47	64	72	62	96	124	51
PORCENTAJE	16.58%	16.12%	17.86%	19.11%	18.13%	22.15%	17.66%	23.41%	19.84%	17.35%
DOS O TRES										
FRECUENCIA	120	122	58	30	79	57	67	73	104	77
PORCENTAJE	21.39%	18.05%	17.26%	12.20%	22.38%	17.54%	19.09%	17.80%	16.64%	26.19%
CUATRO O MÁS										
FRECUENCIA	13	7	6	4	6	4	3	8	12	8
PORCENTAJE	2.32%	1.04%	1.79%	1.63%	1.70%	1.23%	0.85%	1.95%	1.92%	2.72%
TOTAL	561	676	336	246	353	325	351	410	625	294
Sin información	22	6	3	0	0	0	0	0	0	0

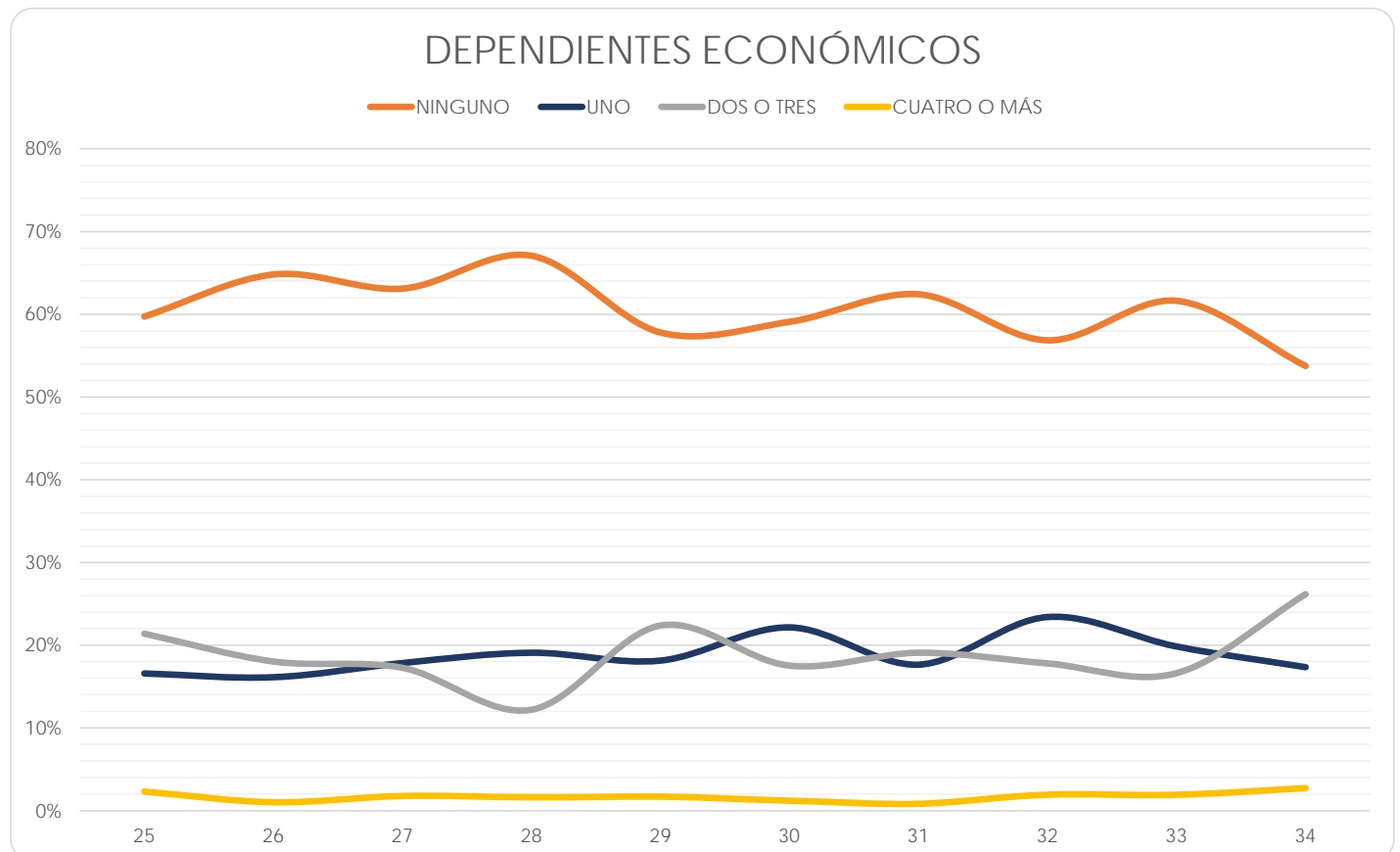

Facultad de Estudios Superiores Cuautitlán

(Reporte 25 al 34)

DEPENDIENTES ECONÓMICOS

REPORTE	25	26	27	28	29	30	31	32	33	34
NINGUNO										
FRECUENCIA	945	956	1,029	884	665	1,048	952	1,086	650	841
PORCENTAJE	59.47%	63.99%	61.18%	63.64%	61.52%	64.02%	68.54%	68.82%	67.64%	62.67%
UNO										
FRECUENCIA	256	221	255	216	164	233	195	203	128	211
PORCENTAJE	16.11%	14.79%	15.16%	15.55%	15.17%	14.23%	14.04%	12.86%	13.32%	15.72%
DOS O TRES										
FRECUENCIA	344	283	342	260	216	328	213	261	164	259
PORCENTAJE	21.65%	18.94%	20.33%	18.72%	19.98%	20.04%	15.33%	16.54%	17.07%	19.30%
CUATRO O MÁS										
FRECUENCIA	44	34	56	29	36	28	29	28	19	31
PORCENTAJE	2.77%	2.28%	3.33%	2.09%	3.33%	1.71%	2.09%	1.77%	1.98%	2.31%
TOTAL	1,589	1,494	1,682	1,389	1,081	1,637	1,389	1,578	961	1,342
Sin información	5	0	0	0	0	0	0	0	0	0

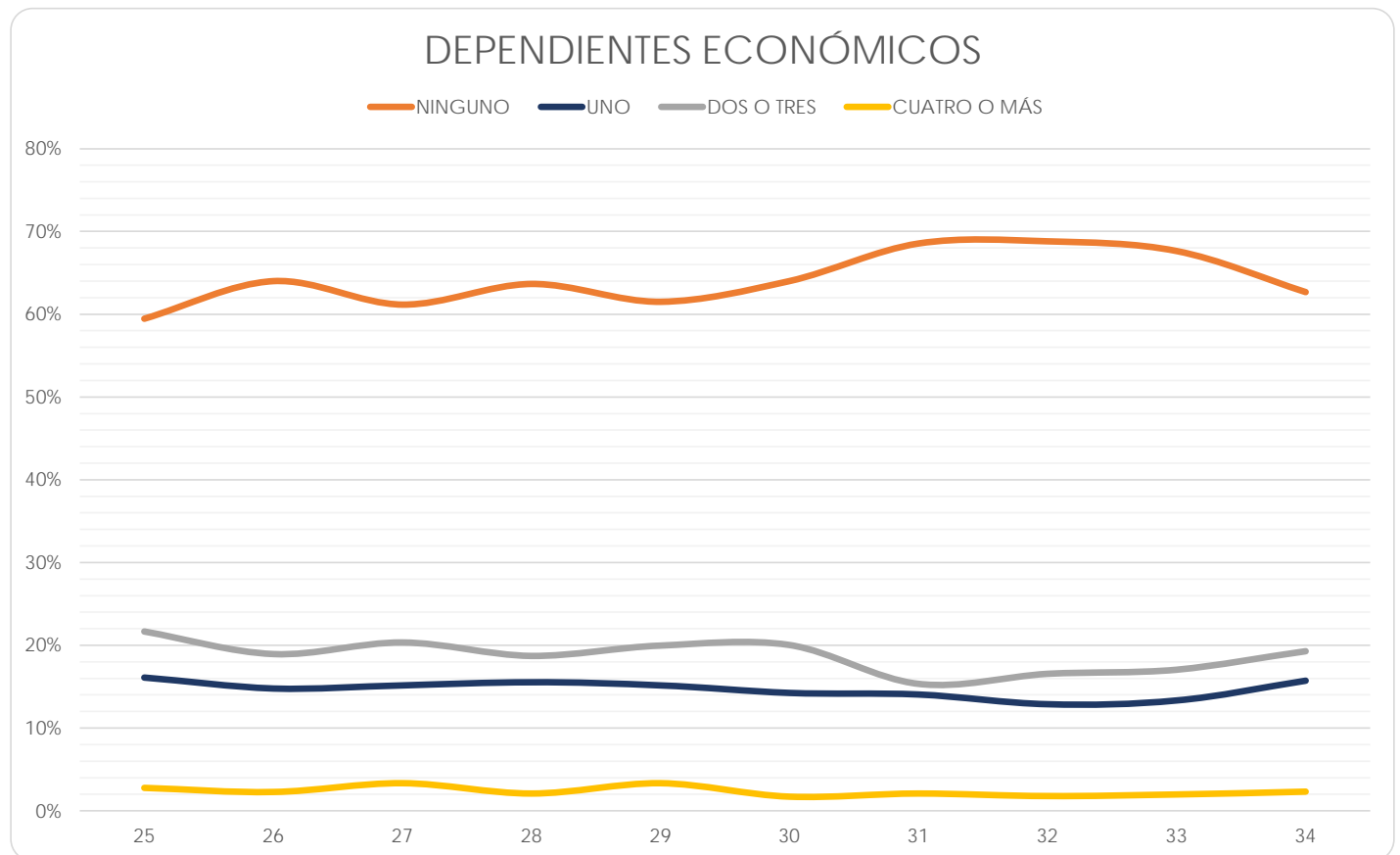

Facultad de Estudios Superiores Acatlán

(Reporte 25 al 34)

DEPENDIENTES ECONÓMICOS

REPORTE	25	26	27	28	29	30	31	32	33	34
NINGUNO										
FRECUENCIA	1,734	778	1,624	1,617	1,608	1,379	1,405	1,431	808	46
PORCENTAJE	58.42%	55.77%	57.10%	60.68%	61.30%	62.12%	64.51%	64.06%	65.16%	64.79%
UNO										
FRECUENCIA	443	248	474	410	426	368	348	349	207	10
PORCENTAJE	14.93%	17.78%	16.67%	15.38%	16.24%	16.58%	15.98%	15.62%	16.69%	14.08%
DOS O TRES										
FRECUENCIA	706	317	649	571	512	415	379	415	205	9
PORCENTAJE	23.79%	22.72%	22.82%	21.43%	19.52%	18.69%	17.40%	18.58%	16.53%	12.68%
CUATRO O MÁS										
FRECUENCIA	85	52	97	67	77	58	46	39	20	6
PORCENTAJE	2.86%	3.73%	3.41%	2.51%	2.94%	2.61%	2.11%	1.75%	1.61%	8.45%
TOTAL	2,968	1,395	2,844	2,665	2,623	2,220	2,178	2,234	1,240	71
Sin información	59	10	3	0	1	0	0	0	0	0

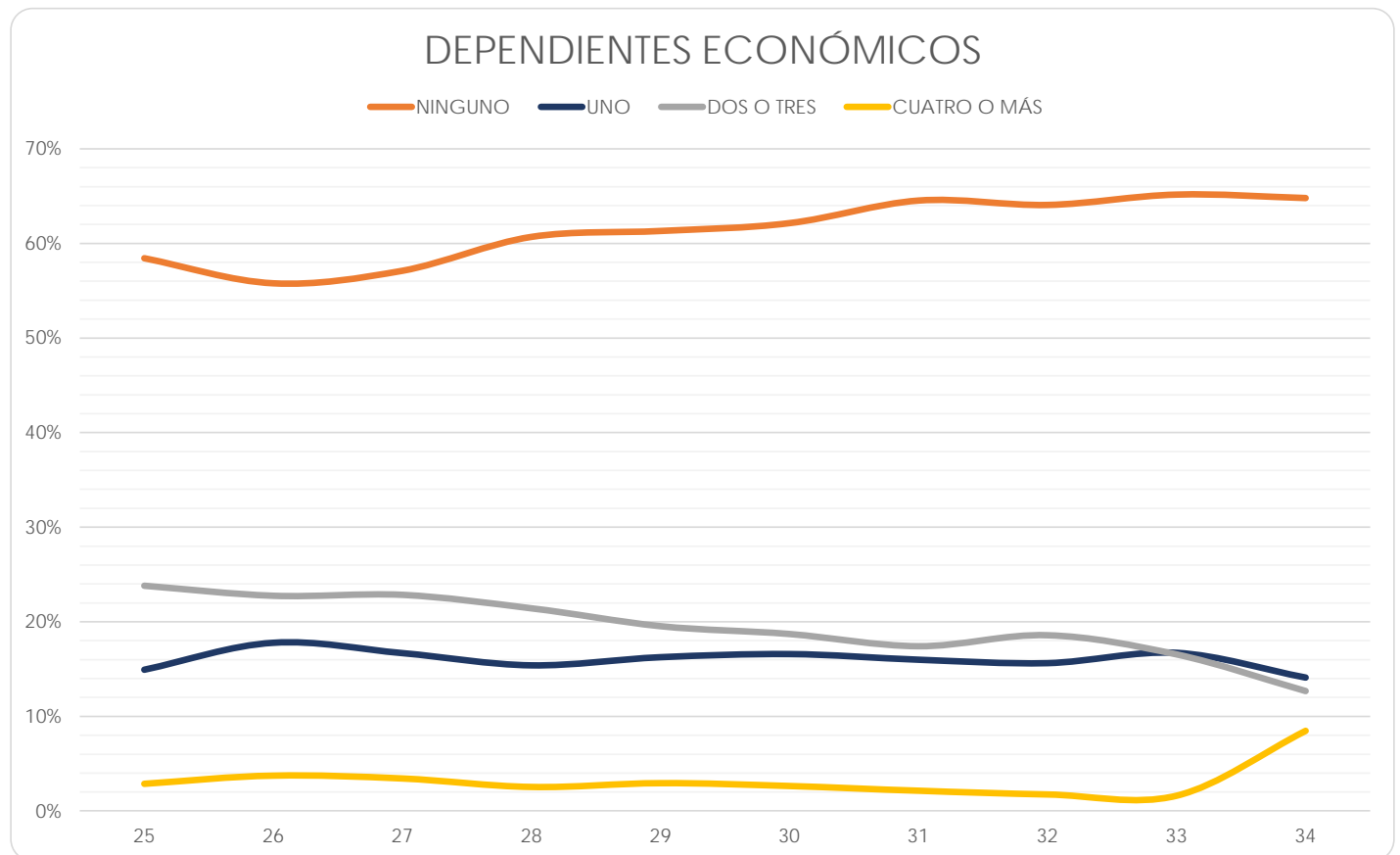

Facultad de Estudios Superiores Iztacala

(Reporte 25 al 34)

DEPENDIENTES ECONÓMICOS

REPORTE	25	26	27	28	29	30	31	32	33	34
NINGUNO										
FRECUENCIA	1,380	1,476	1,303	1,618	1,921	1,662	1,898	2,057	644	1,398
PORCENTAJE	70.66%	70.35%	67.03%	70.66%	70.70%	68.93%	72.30%	72.10%	70.31%	68.33%
UNO										
FRECUENCIA	322	314	332	370	419	395	390	434	143	331
PORCENTAJE	16.49%	14.97%	17.08%	16.16%	15.42%	16.38%	14.86%	15.21%	15.61%	16.18%
DOS O TRES										
FRECUENCIA	232	289	281	282	352	328	306	332	124	288
PORCENTAJE	11.88%	13.78%	14.45%	12.31%	12.96%	13.60%	11.66%	11.64%	13.54%	14.08%
CUATRO O MÁS										
FRECUENCIA	19	19	28	20	25	26	31	30	5	29
PORCENTAJE	0.97%	0.91%	1.44%	0.87%	0.92%	1.08%	1.18%	1.05%	0.55%	1.42%
TOTAL	1,953	2,098	1,944	2,290	2,717	2,411	2,625	2,853	916	2,046
Sin información	130	0	0	7	0	0	0	0	0	0

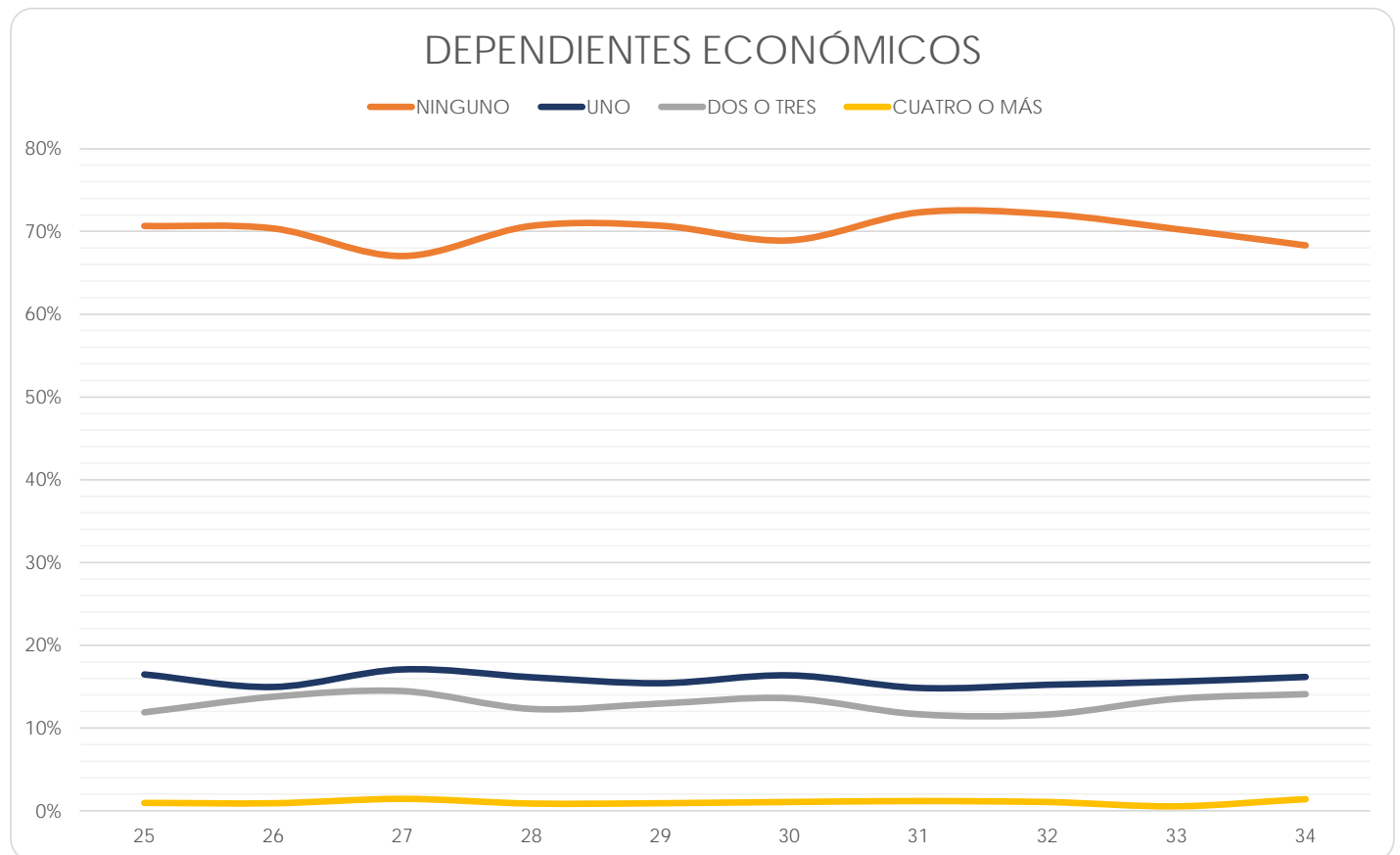

Facultad de Estudios Superiores Aragón

(Reporte 25 al 34)

DEPENDIENTES ECONÓMICOS

REPORTE	25	26	27	28	29	30	31	32	33	34
NINGUNO										
FRECUENCIA	153	333	1,147	1,922	1,775	1,883	1,723	1,734	846	990
PORCENTAJE	52.94%	53.28%	51.46%	50.38%	53.21%	57.16%	56.38%	59.14%	60.56%	58.37%
UNO										
FRECUENCIA	47	106	367	673	635	537	510	493	235	269
PORCENTAJE	16.26%	16.96%	16.46%	17.64%	19.03%	16.30%	16.69%	16.81%	16.82%	15.86%
DOS O TRES										
FRECUENCIA	79	160	614	1,065	800	758	737	619	288	385
PORCENTAJE	27.34%	25.60%	27.55%	27.92%	23.98%	23.01%	24.12%	21.11%	20.62%	22.70%
CUATRO O MÁS										
FRECUENCIA	10	26	101	155	126	116	86	86	28	52
PORCENTAJE	3.46%	4.16%	4.53%	4.06%	3.78%	3.52%	2.81%	2.93%	2.00%	3.07%
TOTAL	289	625	2,229	3,815	3,336	3,294	3,056	2,932	1,397	1,696
Sin información	46	9	0	0	0	0	0	0	0	0

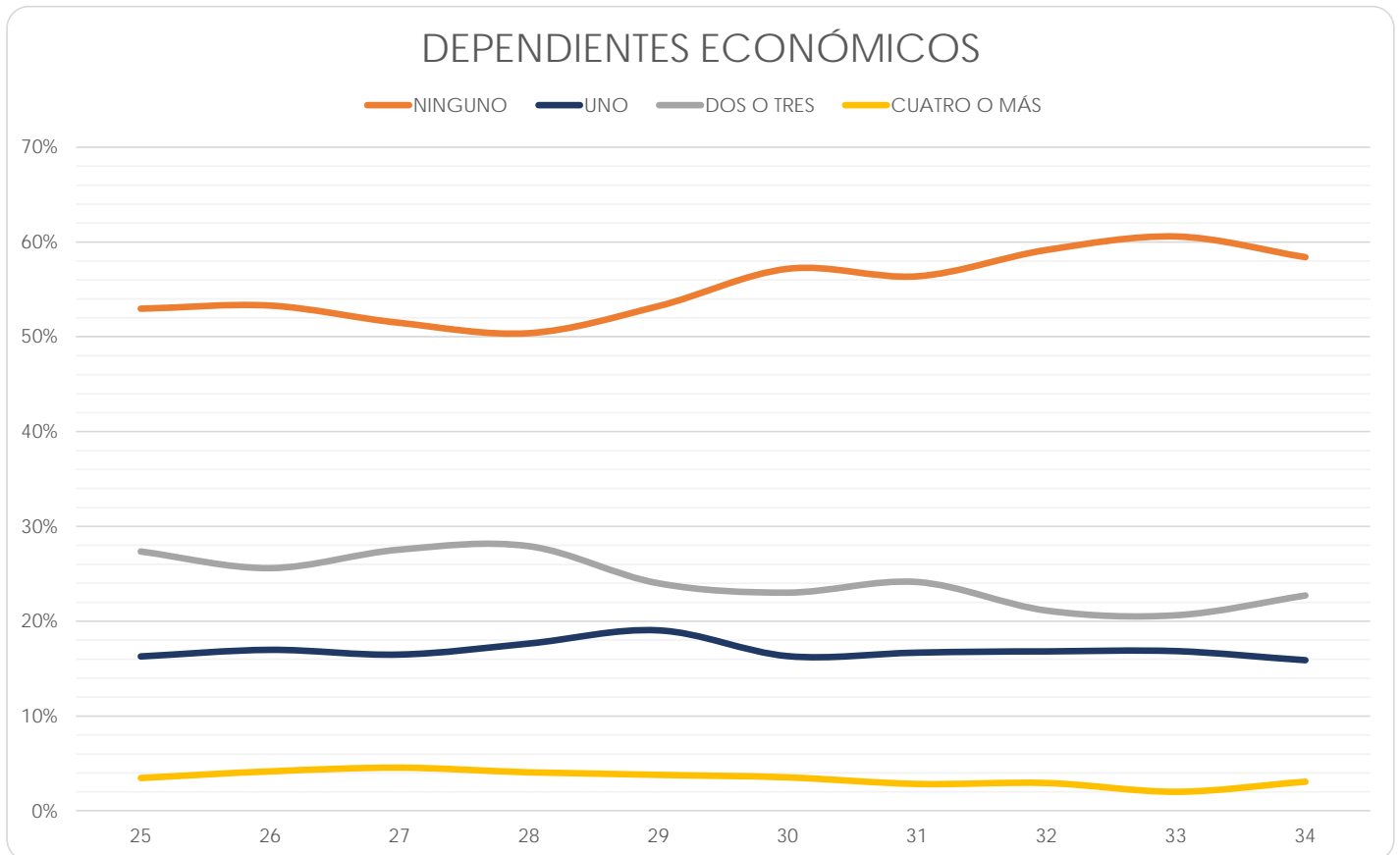

Facultad de Estudios Superiores Zaragoza

(Reporte 25 al 34)

DEPENDIENTES ECONÓMICOS

REPORTE	25	26	27	28	29	30	31	32	33	34
NINGUNO										
FRECUENCIA	755	737	827	1,101	1,211	1,274	1,219	1,315	291	1,020
PORCENTAJE	63.18%	62.40%	64.01%	69.90%	67.81%	67.55%	73.52%	71.12%	73.48%	68.78%
UNO										
FRECUENCIA	221	207	220	229	279	308	219	286	58	221
PORCENTAJE	18.49%	17.53%	17.03%	14.54%	15.62%	16.33%	13.21%	15.47%	14.65%	14.90%
DOS O TRES										
FRECUENCIA	197	216	224	223	268	282	202	236	45	226
PORCENTAJE	16.49%	18.29%	17.34%	14.16%	15.01%	14.95%	12.18%	12.76%	11.36%	15.24%
CUATRO O MÁS										
FRECUENCIA	22	21	21	22	28	22	18	12	2	16
PORCENTAJE	1.84%	1.78%	1.63%	1.40%	1.57%	1.17%	1.09%	0.65%	0.51%	1.08%
TOTAL	1,195	1,181	1,292	1,575	1,786	1,886	1,658	1,849	396	1,483
Sin información	2	0	0	0	0	0	0	0	0	0

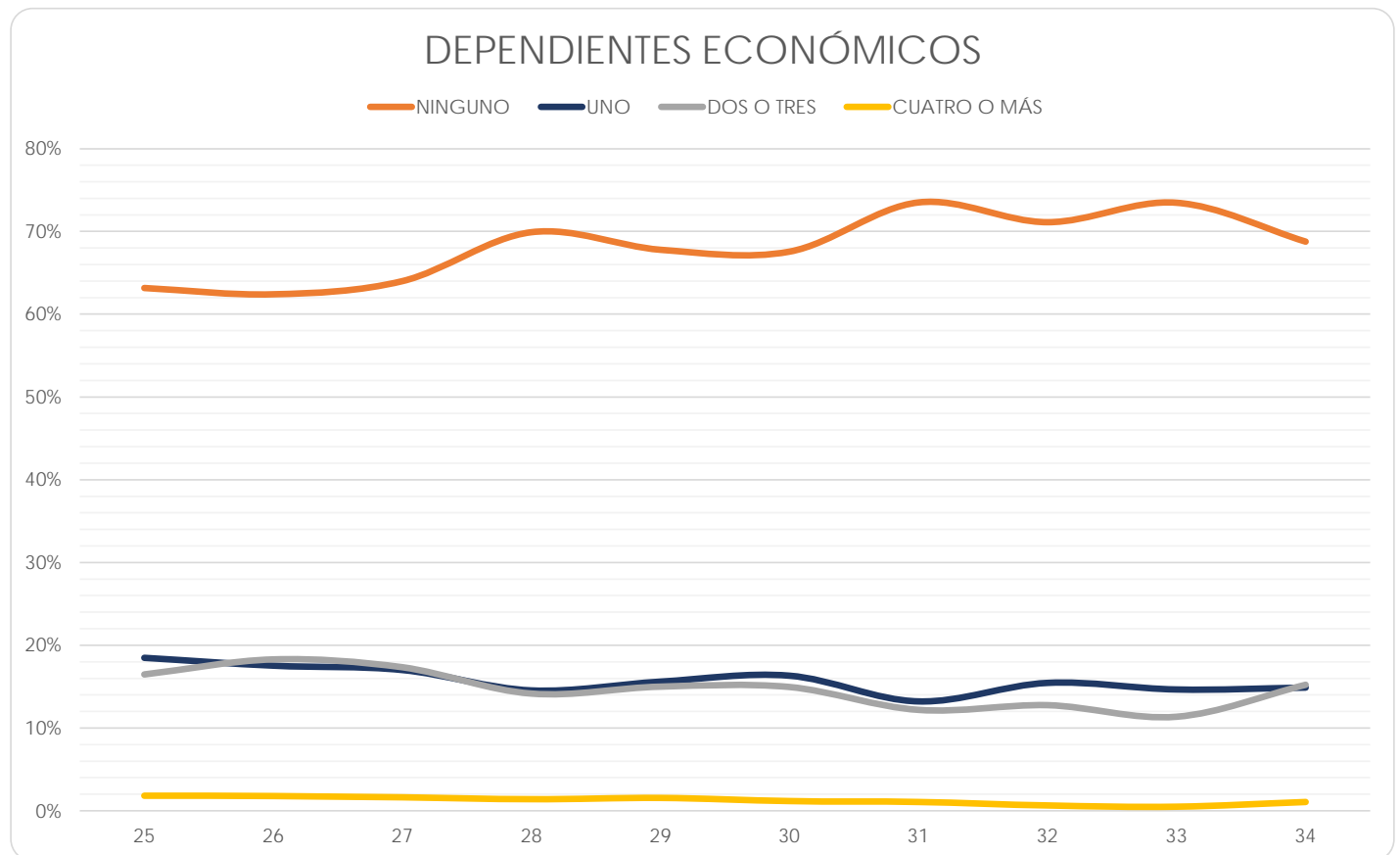

Centro de Ciencias Genómicas - Instituto de Biotecnología

(Reporte 25 al 34)

DEPENDIENTES ECONÓMICOS

REPORTES	25	26	27	28	29	30	31	32	33	34
NINGUNO										
FRECUENCIA	26	17	34	18	34	6	5	9	9	8
PORCENTAJE	100.00%	100.00%	100.00%	90.00%	97.14%	85.71%	100.00%	100.00%	81.82%	88.89%
UNO										
FRECUENCIA	0	0	0	1	0	1	0	0	0	0
PORCENTAJE	0.00%	0.00%	0.00%	5.00%	0.00%	14.29%	0.00%	0.00%	0.00%	0.00%
DOS O TRES										
FRECUENCIA	0	0	0	1	1	0	0	0	2	1
PORCENTAJE	0.00%	0.00%	0.00%	5.00%	2.86%	0.00%	0.00%	0.00%	18.18%	11.11%
CUATRO O MÁS										
FRECUENCIA	0	0	0	0	0	0	0	0	0	0
PORCENTAJE	0.00%	0.00%	0.00%	0.00%	0.00%	0.00%	0.00%	0.00%	0.00%	0.00%
TOTAL	26	17	34	20	35	7	5	9	11	9
Sin información	1	0	0	0	0	0	0	0	0	0

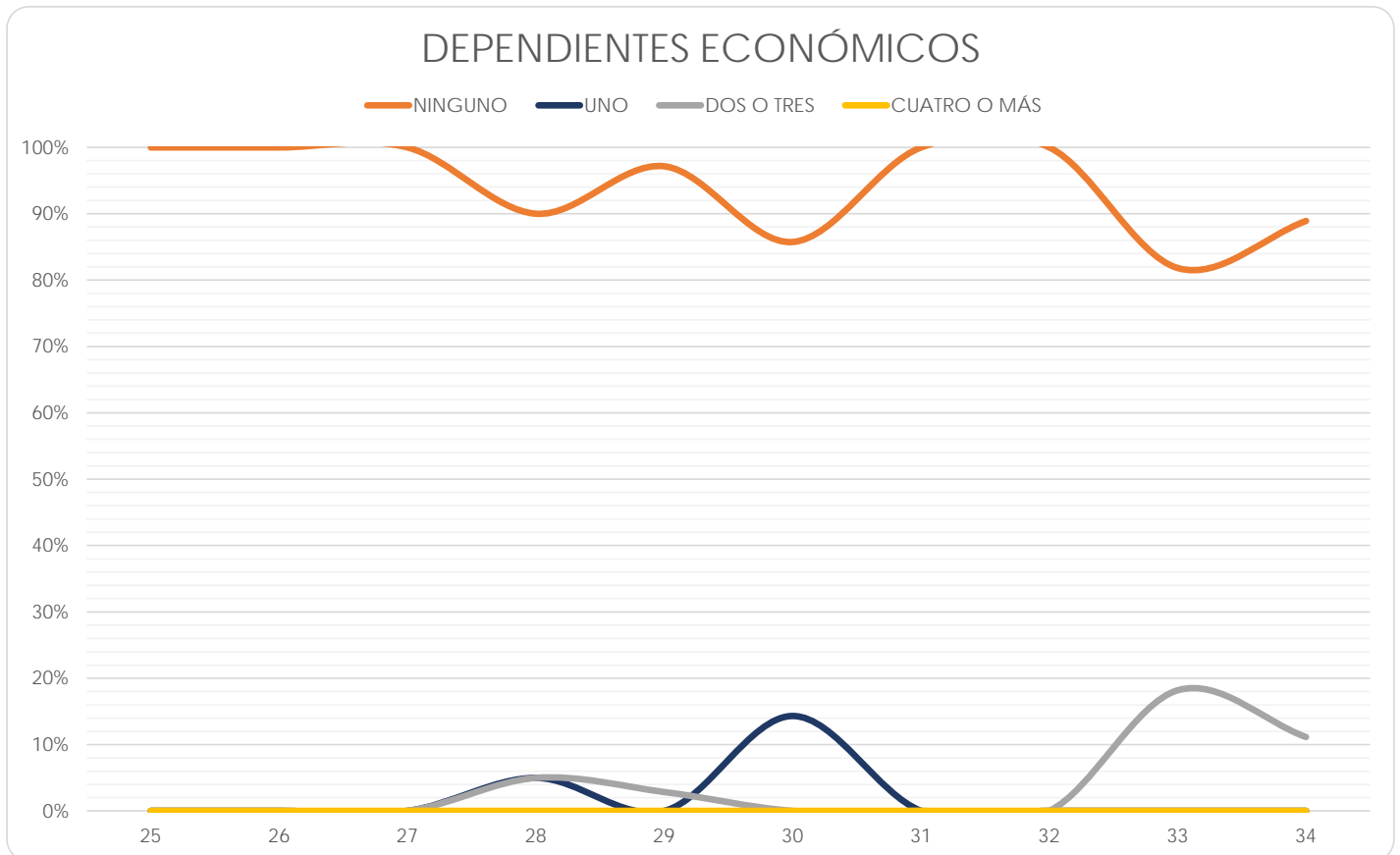



TIPO DE PRIMARIA CURSADA

Facultad de Arquitectura

(Reporte 25 al 34)

TIPO DE PRIMARIA CURSADA

REPORTE	25	26	27	28	29	30	31	32	33	34
SÓLO PÚBLICA										
FRECUENCIA	390	323	346	381	348	331	359	376	173	169
PORCENTAJE	60.00%	57.07%	52.66%	54.98%	51.63%	52.62%	51.65%	49.93%	54.92%	50.30%
SÓLO PRIVADA										
FRECUENCIA	216	199	263	271	287	263	284	326	112	148
PORCENTAJE	33.23%	35.16%	40.03%	39.11%	42.58%	41.81%	40.86%	43.29%	35.56%	44.05%
AMBAS										
FRECUENCIA	44	44	48	41	39	35	52	51	30	19
PORCENTAJE	6.77%	7.77%	7.31%	5.92%	5.79%	5.56%	7.48%	6.77%	9.52%	5.65%
TOTAL	650	566	657	693	674	629	695	753	315	336
Sin información	13	4	0	0	0	0	0	0	0	0

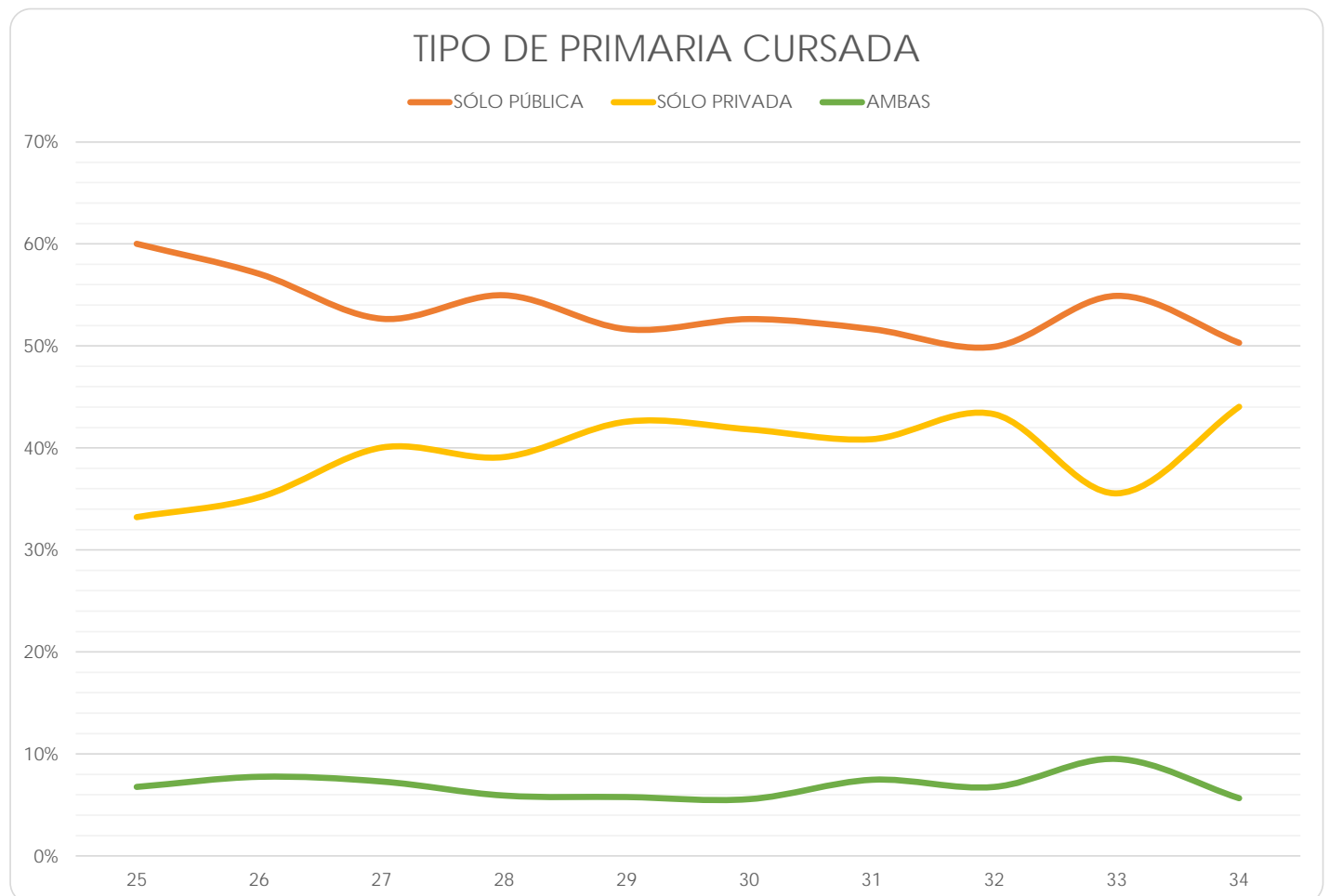

Facultad de Artes y Diseño

(Reporte 25 al 34)

TIPO DE PRIMARIA CURSADA

REPORTE	25	26	27	28	29	30	31	32	33	34
SÓLO PÚBLICA										
FRECUENCIA	653	577	521	576	441	387	421	478	342	248
PORCENTAJE	64.72%	64.11%	62.10%	60.50%	61.08%	62.82%	57.44%	56.57%	58.86%	55.11%
SÓLO PRIVADA										
FRECUENCIA	290	261	257	301	229	182	257	287	199	150
PORCENTAJE	28.74%	29.00%	30.63%	31.62%	31.72%	29.55%	35.06%	33.96%	34.25%	33.33%
AMBAS										
FRECUENCIA	66	62	61	75	52	47	55	80	40	52
PORCENTAJE	6.54%	6.89%	7.27%	7.88%	7.20%	7.63%	7.50%	9.47%	6.88%	11.56%
TOTAL	1,009	900	839	952	722	616	733	845	581	450
Sin información	0	0	0	1	0	0	0	0	0	0

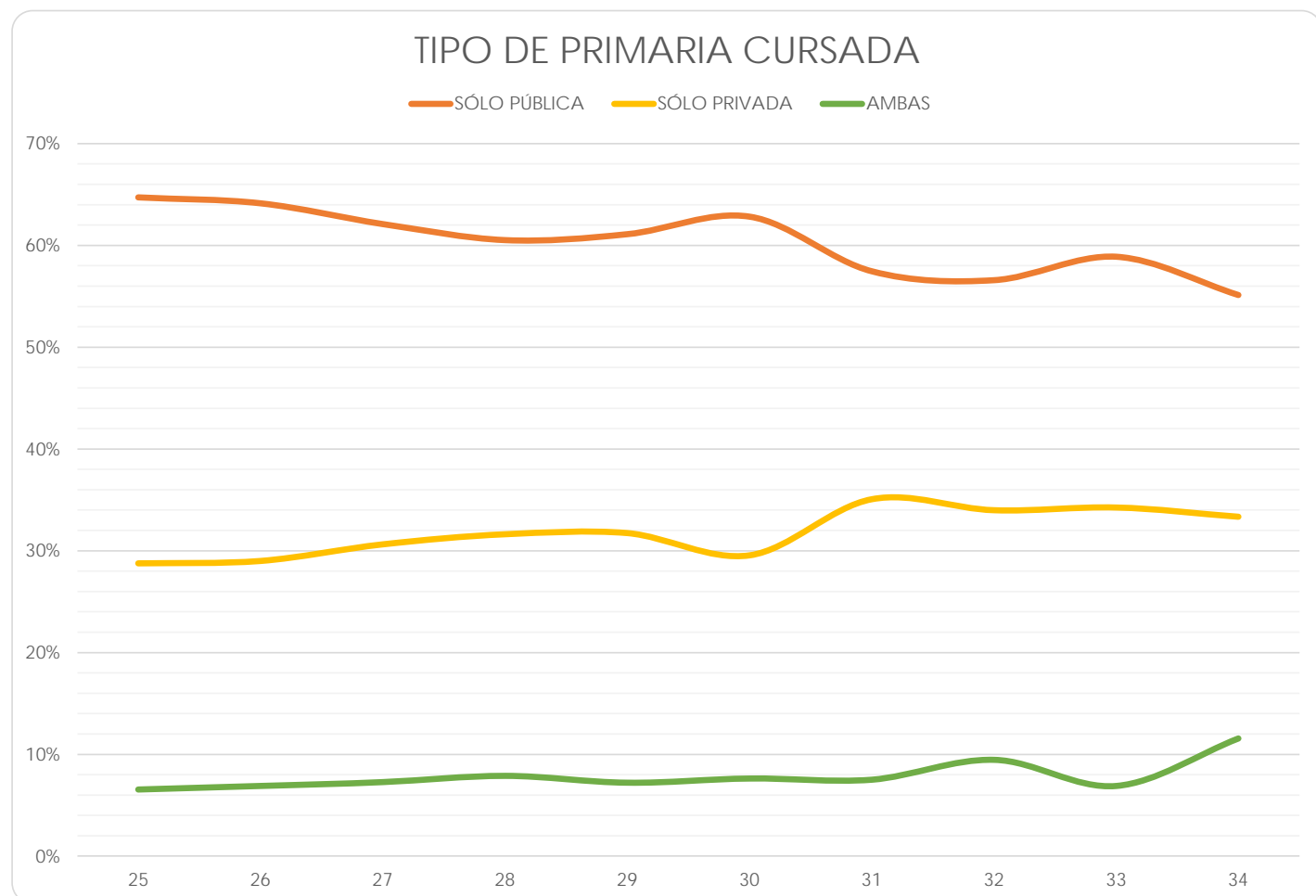

Facultad de Ciencias

(Reporte 25 al 34)

TIPO DE PRIMARIA CURSADA

REPORTE	25	26	27	28	29	30	31	32	33	34
SÓLO PÚBLICA										
FRECUENCIA	54	54	65	189	531	524	529	568	433	250
PORCENTAJE	58.70%	51.92%	50.78%	56.93%	54.57%	54.36%	53.27%	54.88%	49.04%	48.83%
SÓLO PRIVADA										
FRECUENCIA	35	45	53	122	381	372	386	407	386	219
PORCENTAJE	38.04%	43.27%	41.41%	36.75%	39.16%	38.59%	38.87%	39.32%	43.71%	42.77%
AMBAS										
FRECUENCIA	3	5	10	21	61	68	78	60	64	43
PORCENTAJE	3.26%	4.81%	7.81%	6.33%	6.27%	7.05%	7.85%	5.80%	7.25%	8.40%
TOTAL	92	104	128	332	973	964	993	1,035	883	512
Sin información	3	0	0	0	0	0	0	0	0	0

TIPO DE PRIMARIA CURSADA

— SÓLO PÚBLICA — SÓLO PRIVADA — AMBAS

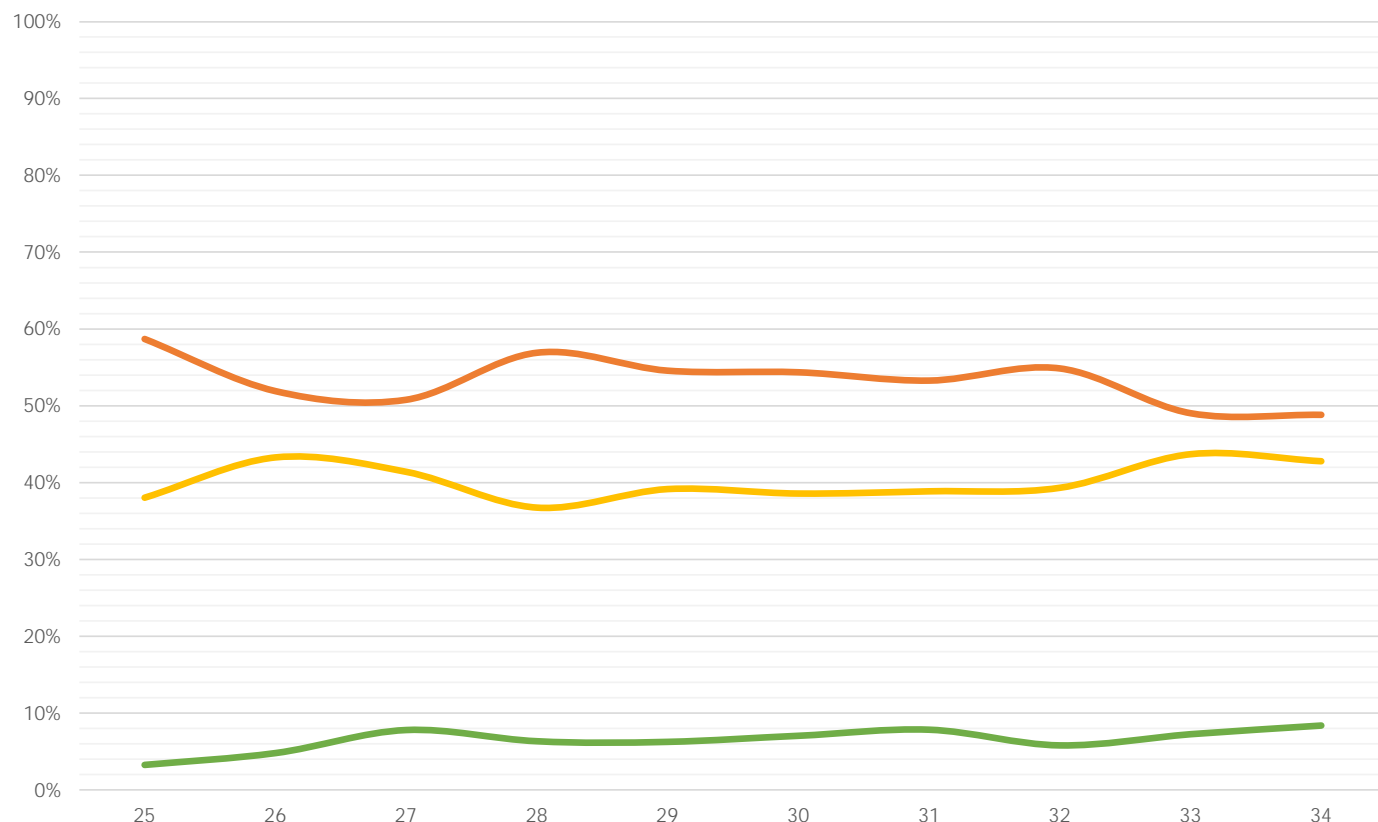

Facultad de Ciencias Políticas y Sociales

(Reporte 25 al 34)

TIPO DE PRIMARIA CURSADA

REPORTE	25	26	27	28	29	30	31	32	33	34
SÓLO PÚBLICA										
FRECUENCIA	528	408	607	385	649	1,128	725	633	353	191
PORCENTAJE	70.97%	61.08%	64.64%	63.95%	64.51%	62.95%	62.34%	60.92%	60.55%	63.46%
SÓLO PRIVADA										
FRECUENCIA	172	226	271	179	285	548	362	341	197	90
PORCENTAJE	23.12%	33.83%	28.86%	29.73%	28.33%	30.58%	31.13%	32.82%	33.78%	29.90%
AMBAS										
FRECUENCIA	44	34	61	38	72	116	76	65	33	20
PORCENTAJE	5.91%	5.09%	6.50%	6.31%	7.16%	6.47%	6.53%	6.26%	5.66%	6.64%
TOTAL	744	668	939	602	1,006	1,792	1,163	1,039	583	301
Sin información	13	5	0	0	0	0	0	0	0	0

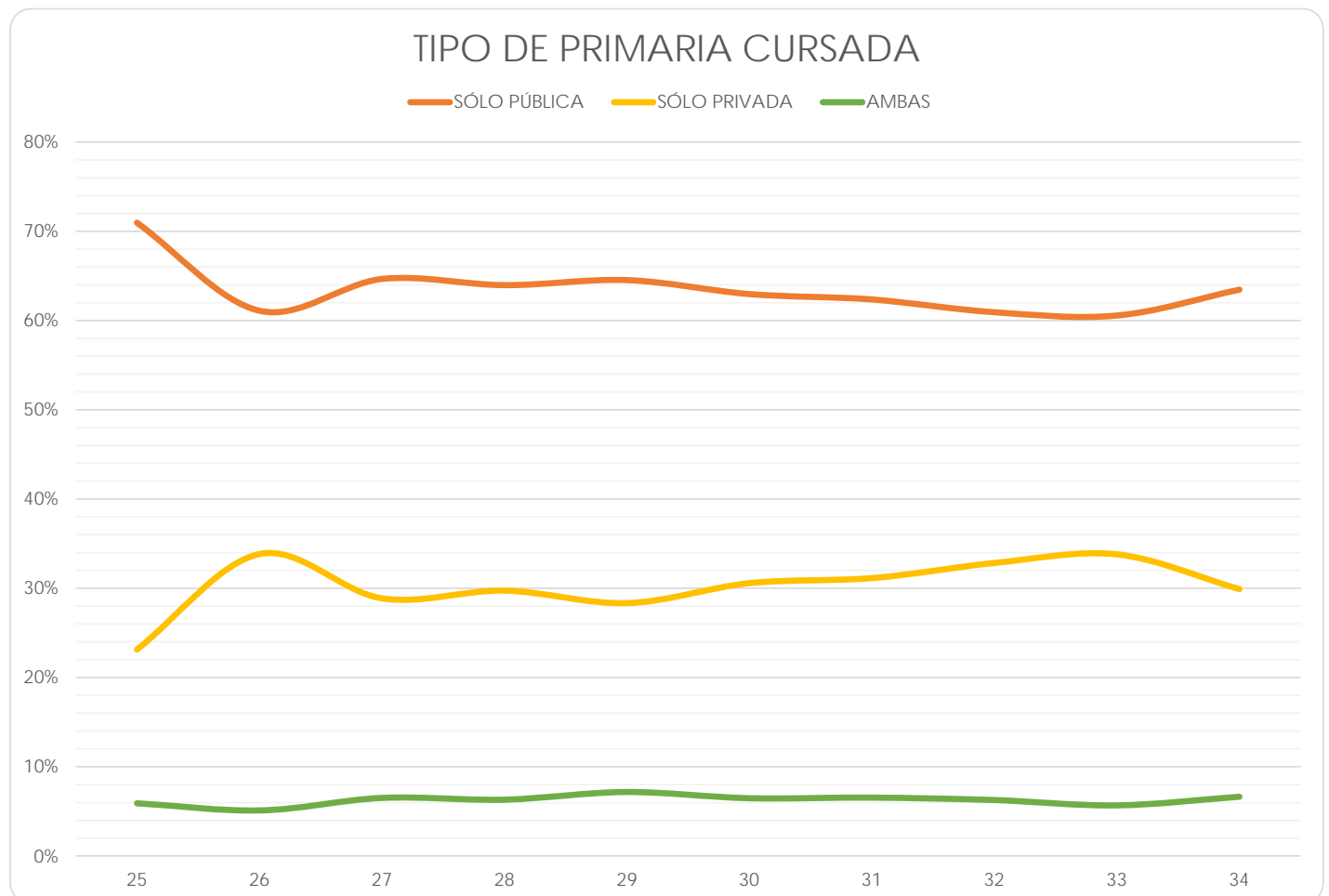

Facultad de Contaduría y Administración

(Reporte 25 al 34)

TIPO DE PRIMARIA CURSADA

REPORTE	25	26	27	28	29	30	31	32	33	34
SÓLO PÚBLICA										
FRECUENCIA	1,225	2,192	1,507	1,440	1,584	1,550	1,349	1,519	324	792
PORCENTAJE	73.66%	75.33%	73.66%	71.36%	70.09%	69.66%	66.82%	68.06%	64.80%	65.78%
SÓLO PRIVADA										
FRECUENCIA	344	582	424	461	541	562	540	588	139	347
PORCENTAJE	20.69%	20.00%	20.72%	22.84%	23.94%	25.26%	26.75%	26.34%	27.80%	28.82%
AMBAS										
FRECUENCIA	94	136	115	117	135	113	130	125	37	65
PORCENTAJE	5.65%	4.67%	5.62%	5.80%	5.97%	5.08%	6.44%	5.60%	7.40%	5.40%
TOTAL	1,663	2,910	2,046	2,018	2,260	2,225	2,019	2,232	500	1,204
Sin información	19	9	1	0	0	0	0	0	0	0

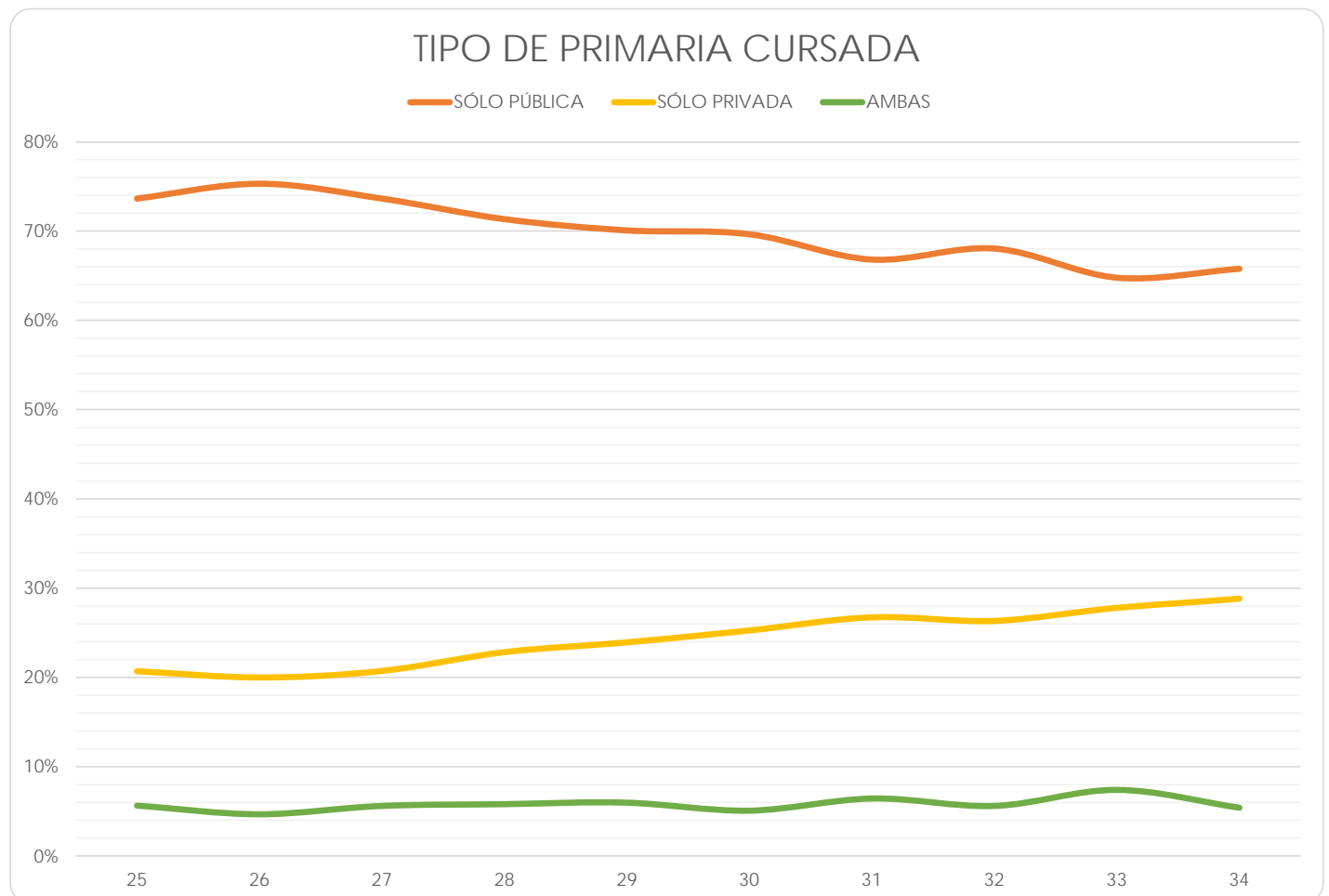

Facultad de Derecho

(Reporte 25 al 34)

TIPO DE PRIMARIA CURSADA

REPORTE	25	26	27	28	29	30	31	32	33	34
SÓLO PÚBLICA										
FRECUENCIA	1,441	1,730	1,761	1,734	1,607	762	1,109	1,162	162	1,056
PORCENTAJE	76.41%	74.34%	74.08%	73.82%	74.06%	71.08%	69.84%	68.76%	69.23%	63.42%
SÓLO PRIVADA										
FRECUENCIA	350	468	483	501	451	257	389	419	58	484
PORCENTAJE	18.56%	20.11%	20.32%	21.33%	20.78%	23.97%	24.50%	24.79%	24.79%	29.07%
AMBAS										
FRECUENCIA	95	129	133	114	112	53	90	109	14	125
PORCENTAJE	5.04%	5.54%	5.60%	4.85%	5.16%	4.94%	5.67%	6.45%	5.98%	7.51%
TOTAL	1,886	2,327	2,377	2,349	2,170	1,072	1,588	1,690	234	1,665
Sin información	44	0	1	0	0	602	0	0	0	0

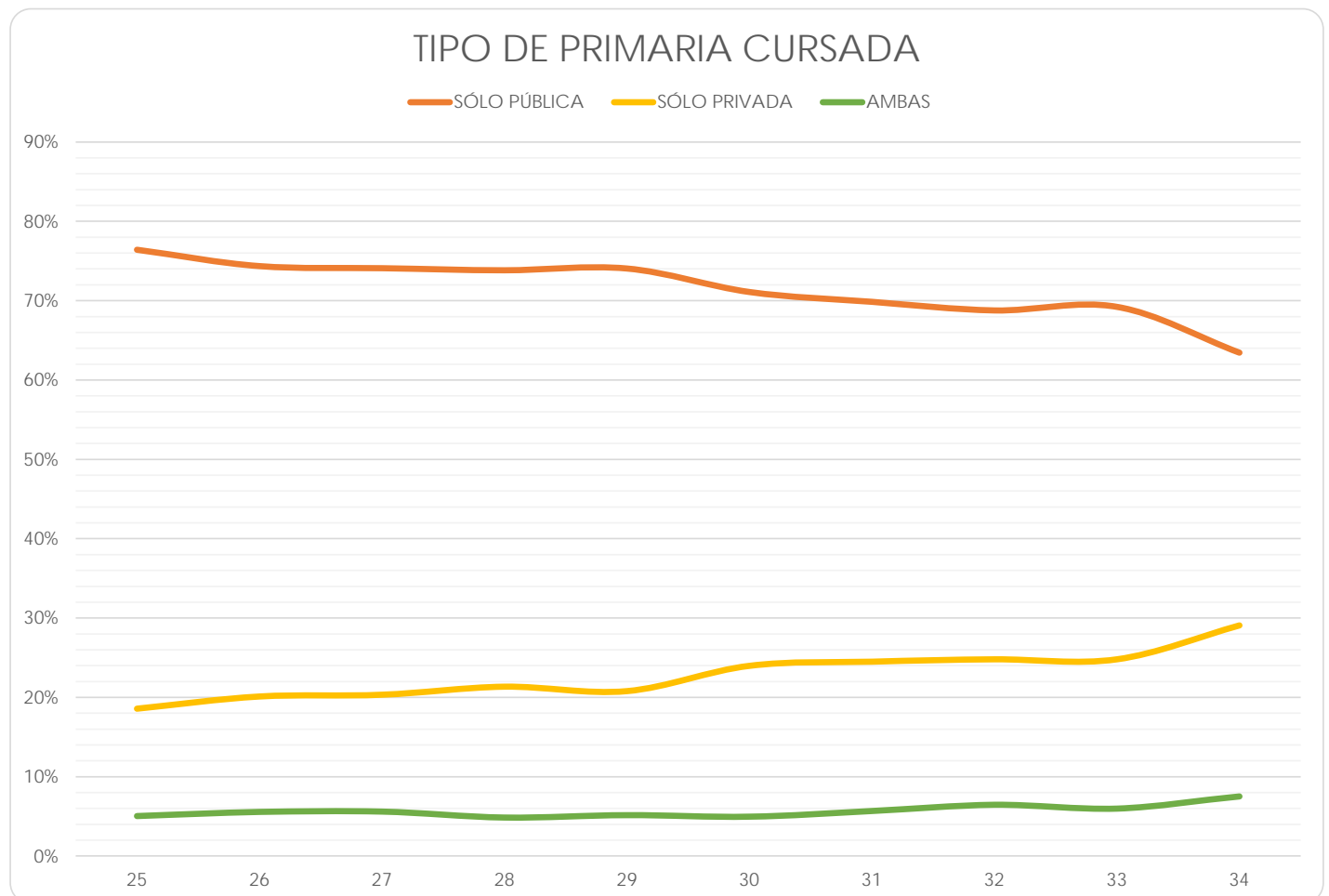

Facultad de Economía

(Reporte 25 al 34)

TIPO DE PRIMARIA CURSADA

REPORTE	25	26	27	28	29	30	31	32	33	34
SÓLO PÚBLICA										
FRECUENCIA	207	175	295	234	446	407	433	313	242	208
PORCENTAJE	69.93%	59.12%	58.42%	63.76%	62.29%	63.99%	64.53%	60.66%	55.13%	56.22%
SÓLO PRIVADA										
FRECUENCIA	68	95	172	113	225	189	183	169	163	134
PORCENTAJE	22.97%	32.09%	34.06%	30.79%	31.42%	29.72%	27.27%	32.75%	37.13%	36.22%
AMBAS										
FRECUENCIA	21	26	38	20	45	40	55	34	34	28
PORCENTAJE	7.09%	8.78%	7.52%	5.45%	6.28%	6.29%	8.20%	6.59%	7.74%	7.57%
TOTAL	296	296	505	367	716	636	671	516	439	370
Sin información	5	4	2	1	0	0	0	0	0	0

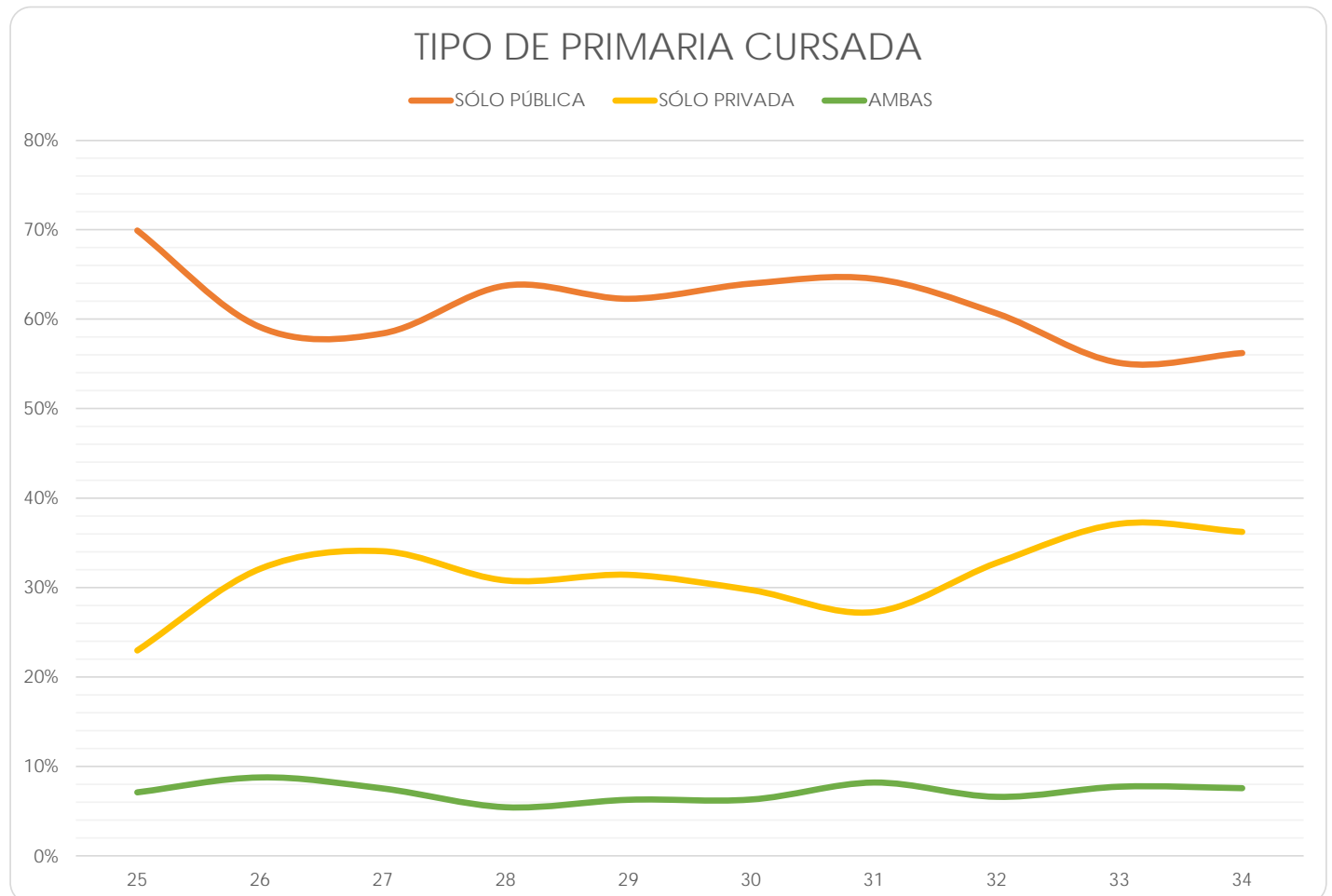

Facultad de Filosofía y Letras

(Reporte 25 al 34)

TIPO DE PRIMARIA CURSADA

REPORTE	25	26	27	28	29	30	31	32	33	34
SÓLO PÚBLICA										
FRECUENCIA	175	1,062	394	353	394	337	363	370	102	230
PORCENTAJE	60.34%	65.15%	63.96%	60.24%	60.80%	56.93%	60.40%	57.81%	58.62%	61.83%
SÓLO PRIVADA										
FRECUENCIA	100	469	177	195	215	213	203	222	53	116
PORCENTAJE	34.48%	28.77%	28.73%	33.28%	33.18%	35.98%	33.78%	34.69%	30.46%	31.18%
AMBAS										
FRECUENCIA	15	99	45	38	39	42	35	48	19	26
PORCENTAJE	5.17%	6.07%	7.31%	6.48%	6.02%	7.09%	5.82%	7.50%	10.92%	6.99%
TOTAL	290	1,630	616	586	648	592	601	640	174	372
Sin información	7	11	0	0	0	0	0	0	0	0

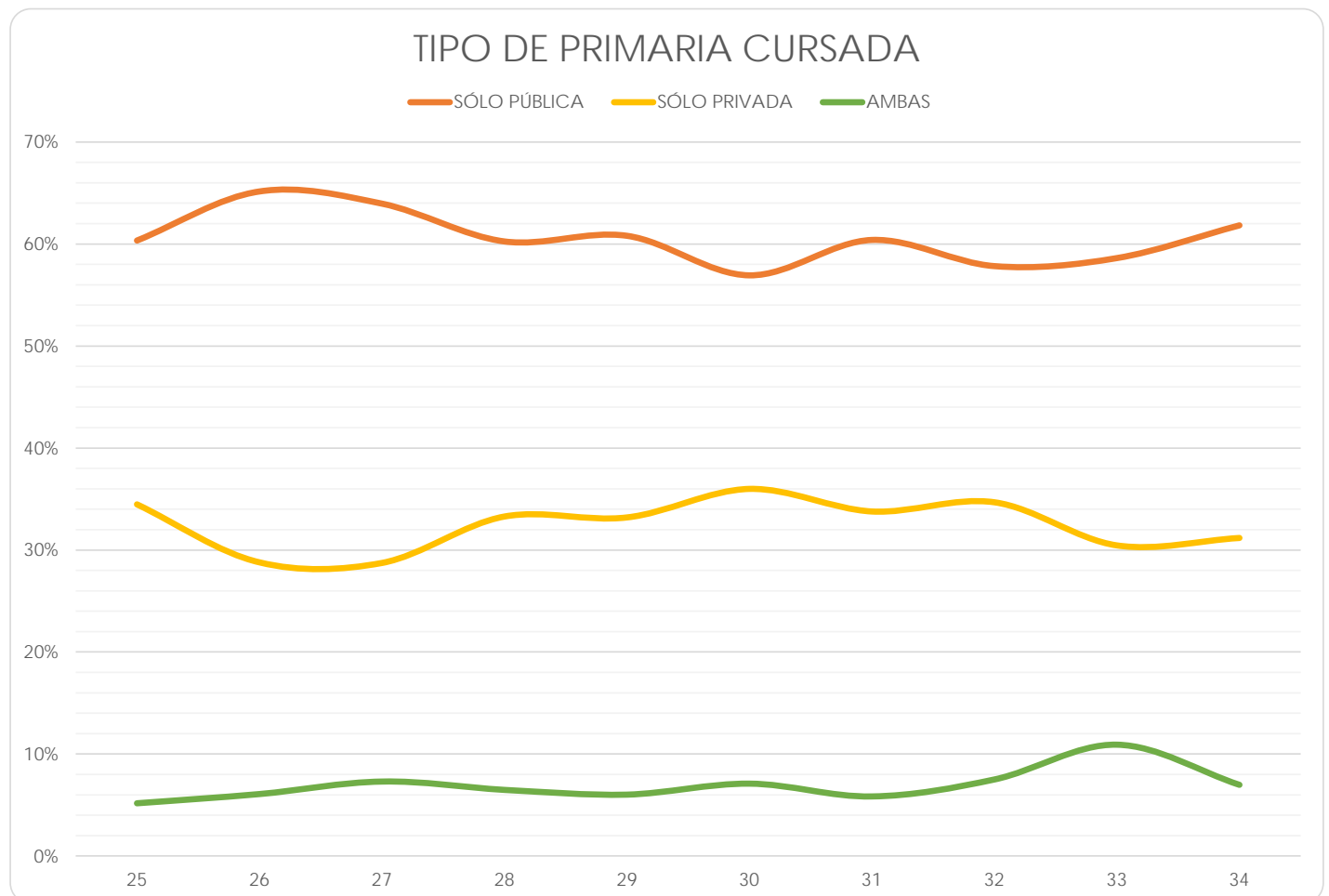

Facultad de Ingeniería

(Reporte 25 al 34)

TIPO DE PRIMARIA CURSADA

REPORTE	25	26	27	28	29	30	31	32	33	34
SÓLO PÚBLICA										
FRECUENCIA	653	1,020	944	871	1,016	1,043	1,063	1,019	440	598
PORCENTAJE	64.21%	64.84%	66.29%	63.72%	64.26%	62.16%	58.37%	58.03%	59.62%	57.17%
SÓLO PRIVADA										
FRECUENCIA	292	466	402	406	467	520	617	617	242	376
PORCENTAJE	28.71%	29.62%	28.23%	29.70%	29.54%	30.99%	33.88%	35.14%	32.79%	35.95%
AMBAS										
FRECUENCIA	72	87	78	90	98	115	141	120	56	72
PORCENTAJE	7.08%	5.53%	5.48%	6.58%	6.20%	6.85%	7.74%	6.83%	7.59%	6.88%
TOTAL	1,017	1,573	1,424	1,367	1,581	1,678	1,821	1,756	738	1,046
Sin información	42	0	0	1	1	0	0	0	0	0

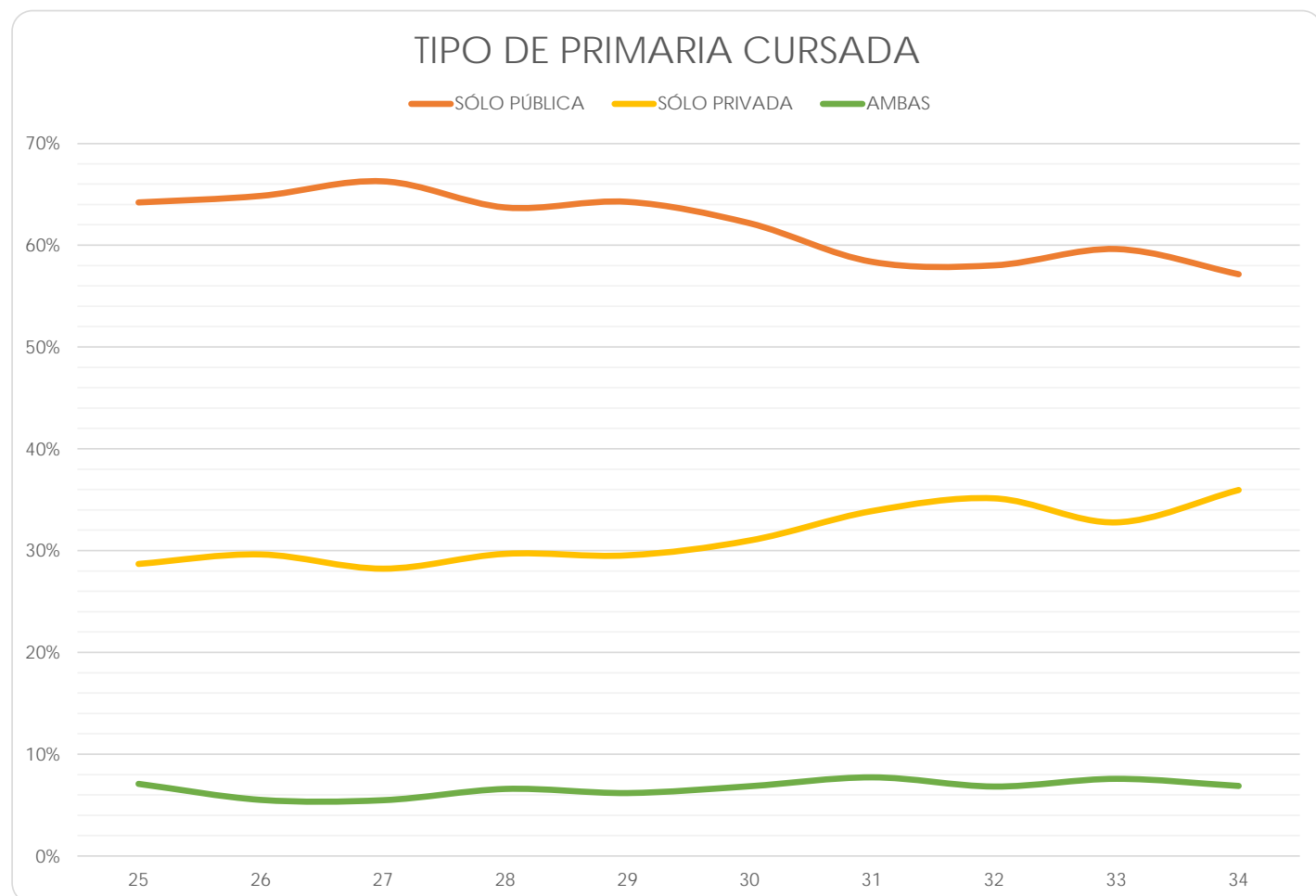

Facultad de Medicina

(Reporte 25 al 34)

TIPO DE PRIMARIA CURSADA

REPORTE	25	26	27	28	29	30	31	32	33	34
SÓLO PÚBLICA										
FRECUENCIA	504	485	495	773	637	607	602	532	688	663
PORCENTAJE	60.14%	56.33%	53.40%	56.22%	56.47%	58.53%	51.45%	55.13%	54.60%	52.29%
SÓLO PRIVADA										
FRECUENCIA	286	314	365	529	434	388	506	381	495	518
PORCENTAJE	34.13%	36.47%	39.37%	38.47%	38.48%	37.42%	43.25%	39.48%	39.29%	40.85%
AMBAS										
FRECUENCIA	48	62	67	73	57	42	62	52	77	87
PORCENTAJE	5.73%	7.20%	7.23%	5.31%	5.05%	4.05%	5.30%	5.39%	6.11%	6.86%
TOTAL	838	861	927	1,375	1,128	1,037	1,170	965	1,260	1,268
Sin información	61	0	1	3	6	2	1	0	0	0

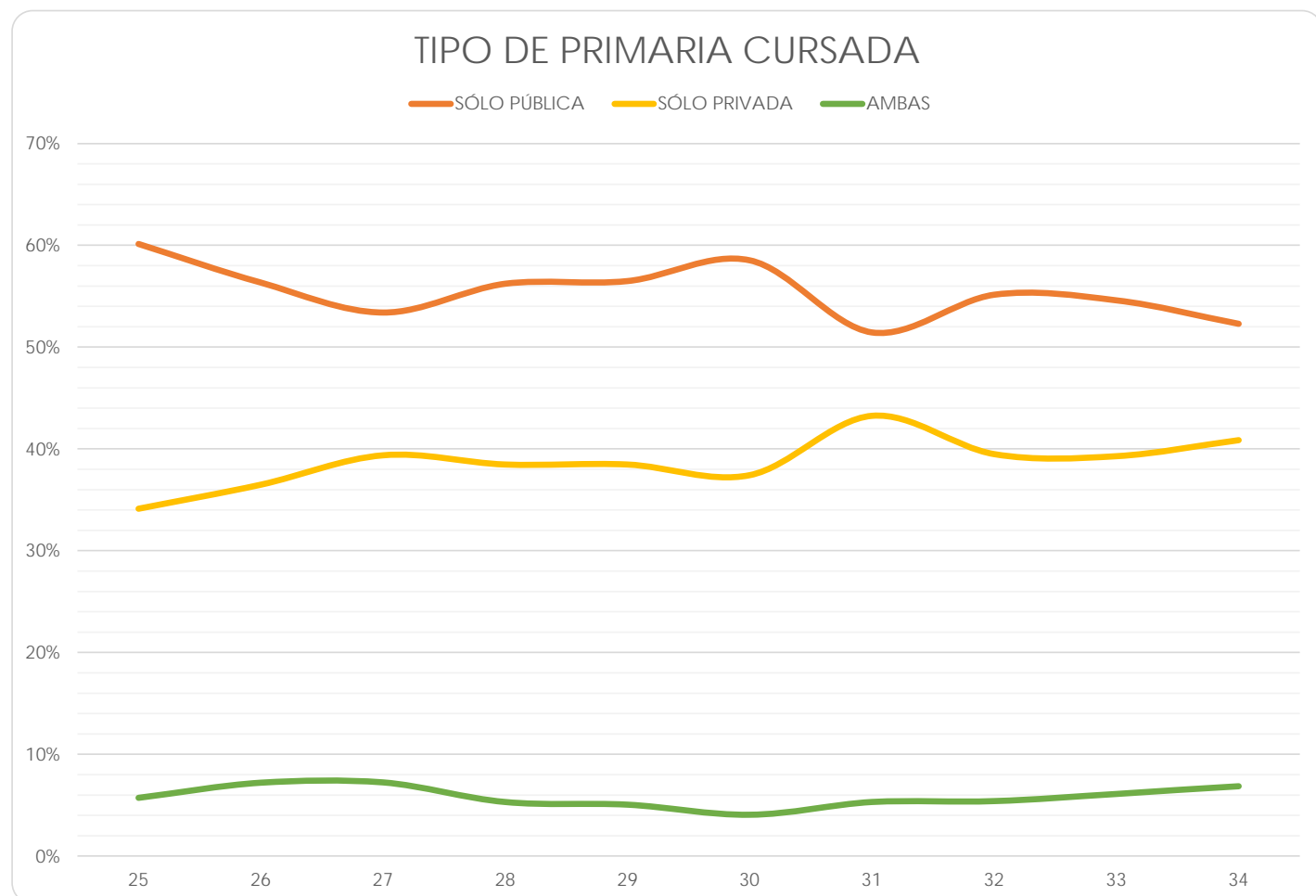

Facultad de Medicina Veterinaria y Zootecnia

(Reporte 25 al 34)

TIPO DE PRIMARIA CURSADA

REPORTE	25	26	27	28	29	30	31	32	33	34
SÓLO PÚBLICA										
FRECUENCIA	218	393	328	315	253	273	271	279	23	60
PORCENTAJE	65.27%	64.11%	62.48%	66.04%	61.26%	56.40%	56.46%	61.05%	42.59%	55.05%
SÓLO PRIVADA										
FRECUENCIA	102	178	176	139	138	177	178	146	27	47
PORCENTAJE	30.54%	29.04%	33.52%	29.14%	33.41%	36.57%	37.08%	31.95%	50.00%	43.12%
AMBAS										
FRECUENCIA	14	42	21	23	22	34	31	32	4	2
PORCENTAJE	4.19%	6.85%	4.00%	4.82%	5.33%	7.02%	6.46%	7.00%	7.41%	1.83%
TOTAL	334	613	525	477	413	484	480	457	54	109
Sin información	3	0	0	0	0	0	0	0	0	0

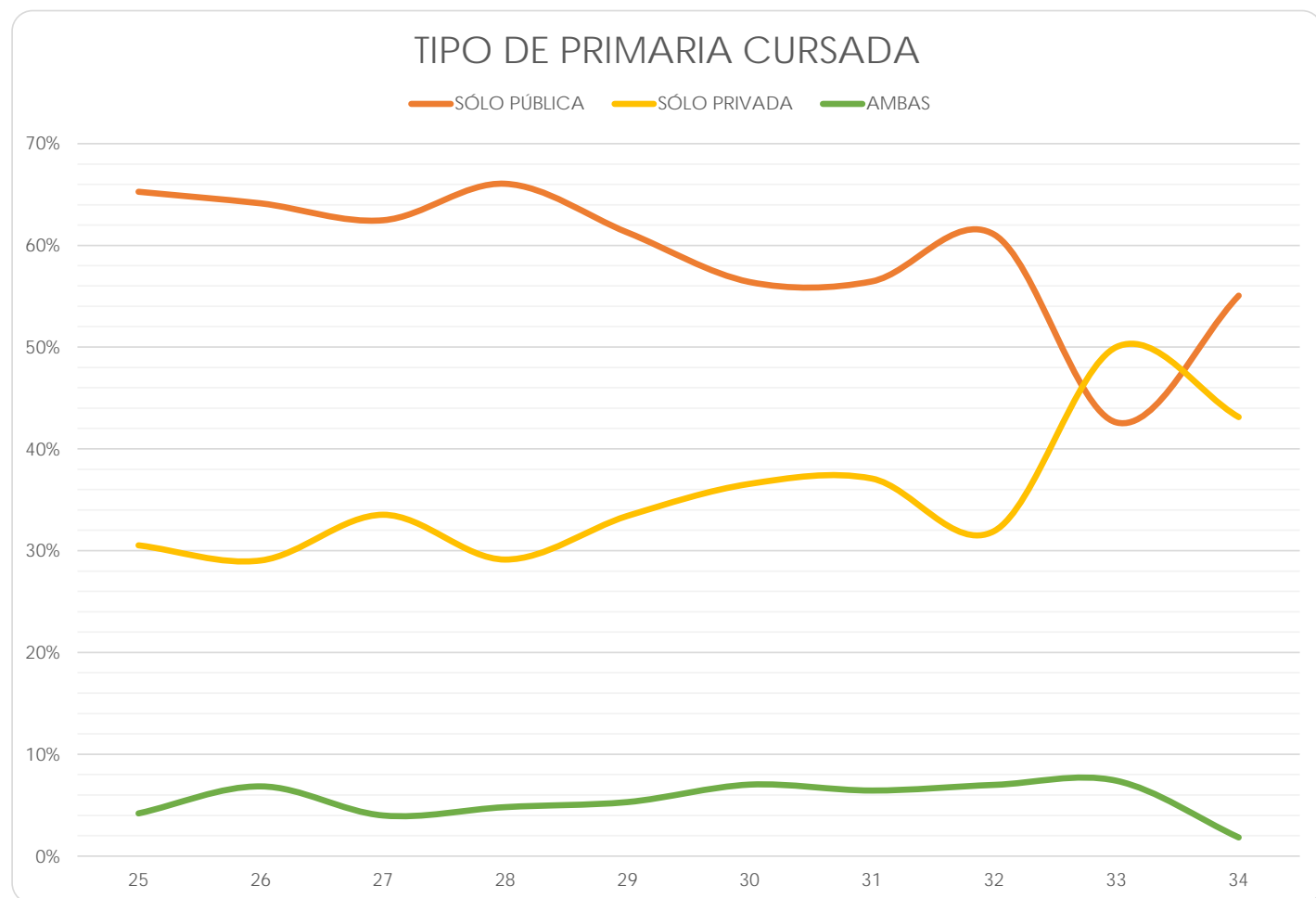

Facultad de Música

(Reporte 25 al 34)

TIPO DE PRIMARIA CURSADA

REPORTE	25	26	27	28	29	30	31	32	33	34
SÓLO PÚBLICA										
FRECUENCIA	33	27	25	44	12	14	10	42	26	4
PORCENTAJE	54.10%	47.37%	53.19%	67.69%	48.00%	60.87%	55.56%	48.84%	61.90%	50.00%
SÓLO PRIVADA										
FRECUENCIA	23	24	14	15	8	5	5	37	15	4
PORCENTAJE	37.70%	42.11%	29.79%	23.08%	32.00%	21.74%	27.78%	43.02%	35.71%	50.00%
AMBAS										
FRECUENCIA	5	6	8	6	5	4	3	7	1	0
PORCENTAJE	8.20%	10.53%	17.02%	9.23%	20.00%	17.39%	16.67%	8.14%	2.38%	0.00%
TOTAL	61	57	47	65	25	23	18	86	42	8
Sin información	8	0	0	1	0	0	0	0	0	0

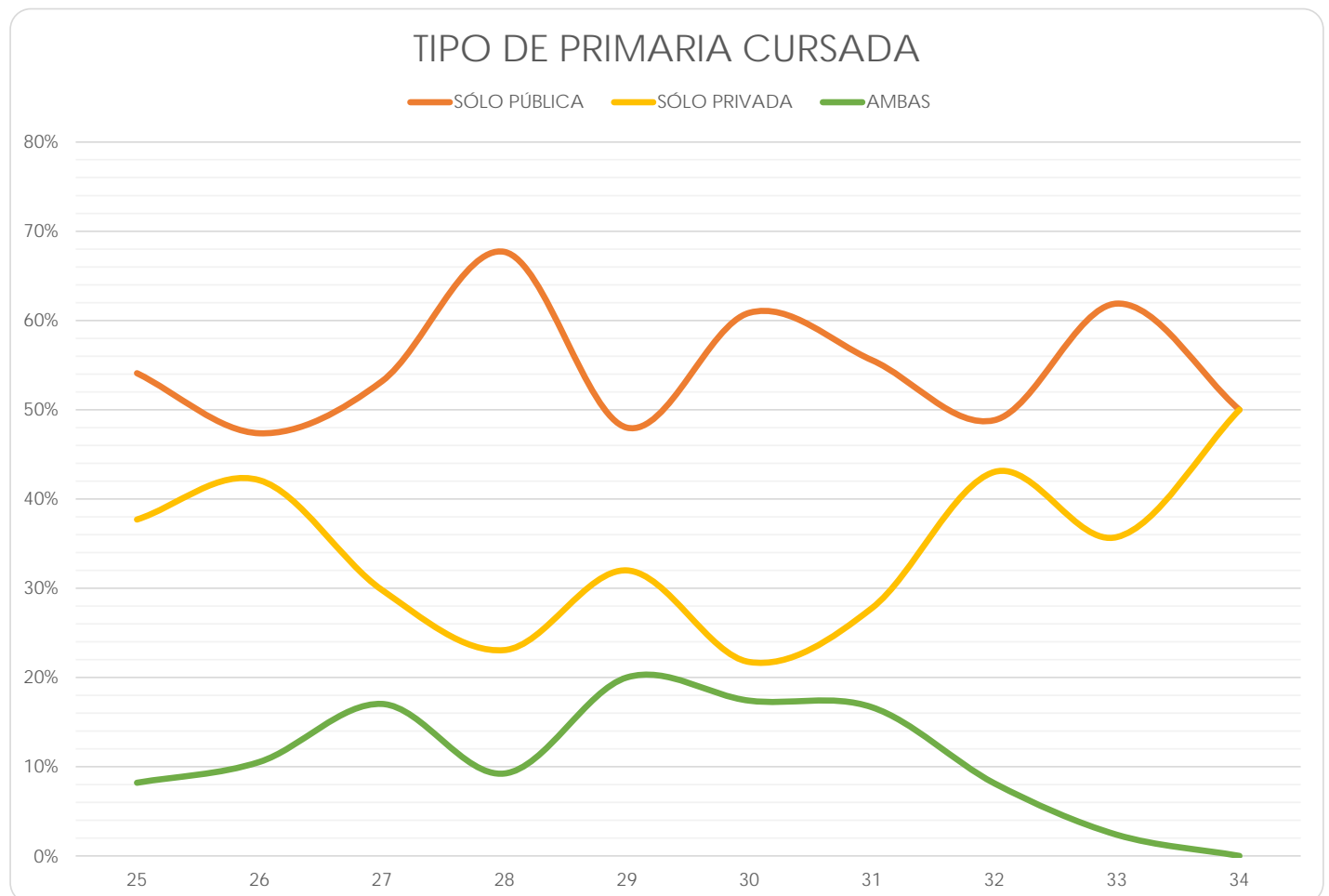

Facultad de Química

(Reporte 25 al 34)

TIPO DE PRIMARIA CURSADA

REPORTE	25	26	27	28	29	30	31	32	33	34
SÓLO PÚBLICA										
FRECUENCIA	386	456	348	431	841	452	463	458	113	36
PORCENTAJE	62.46%	63.42%	62.59%	60.62%	62.11%	61.08%	57.23%	58.72%	54.59%	65.45%
SÓLO PRIVADA										
FRECUENCIA	201	230	178	241	436	247	298	267	79	17
PORCENTAJE	32.52%	31.99%	32.01%	33.90%	32.20%	33.38%	36.84%	34.23%	38.16%	30.91%
AMBAS										
FRECUENCIA	31	33	30	39	77	41	48	55	15	2
PORCENTAJE	5.02%	4.59%	5.40%	5.49%	5.69%	5.54%	5.93%	7.05%	7.25%	3.64%
TOTAL	618	719	556	711	1,354	740	809	780	207	55
Sin información	14	3	1	2	0	0	0	0	0	0

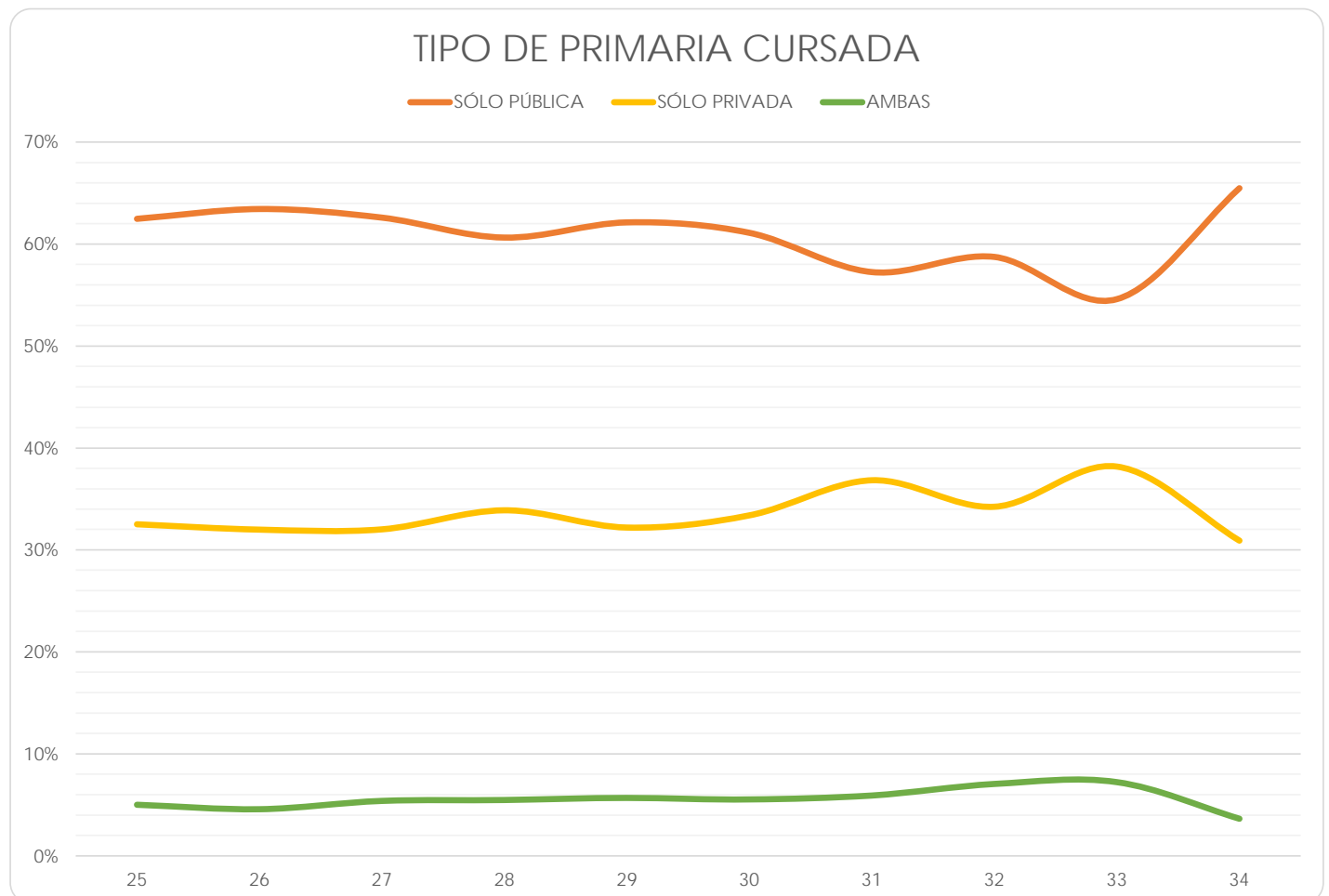

Facultad de Odontología

(Reporte 25 al 34)

TIPO DE PRIMARIA CURSADA

REPORTE	25	26	27	28	29	30	31	32	33	34
SÓLO PÚBLICA										
FRECUENCIA	258	271	318	301	332	297	276	282	438	209
PORCENTAJE	67.19%	68.26%	65.43%	65.15%	65.48%	63.73%	64.64%	61.30%	67.70%	63.14%
SÓLO PRIVADA										
FRECUENCIA	100	107	140	141	145	144	130	149	177	103
PORCENTAJE	26.04%	26.95%	28.81%	30.52%	28.60%	30.90%	30.44%	32.39%	27.36%	31.12%
AMBAS										
FRECUENCIA	26	19	28	20	30	25	21	29	32	19
PORCENTAJE	6.77%	4.79%	5.76%	4.33%	5.92%	5.36%	4.92%	6.30%	4.95%	5.74%
TOTAL	384	397	486	462	507	466	427	460	647	331
Sin información	2	0	0	0	0	0	0	0	0	0

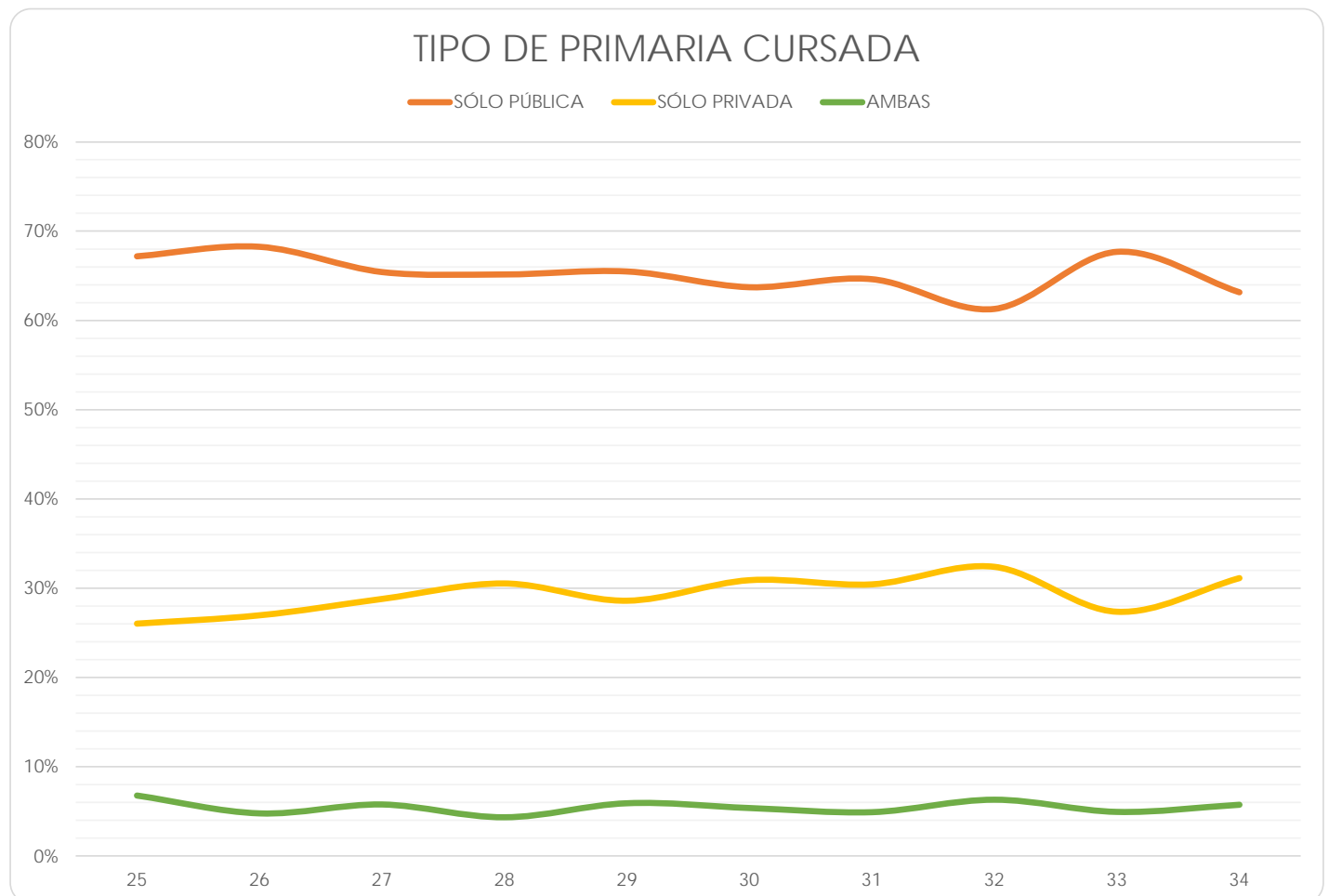

Facultad de Psicología

(Reporte 25 al 34)

TIPO DE PRIMARIA CURSADA

REPORTE	25	26	27	28	29	30	31	32	33	34
SÓLO PÚBLICA										
FRECUENCIA	166	323	360	291	233	277	263	377	93	391
PORCENTAJE	69.75%	69.76%	68.97%	65.69%	59.74%	67.56%	66.08%	65.11%	62.00%	68.96%
SÓLO PRIVADA										
FRECUENCIA	58	115	131	136	126	110	123	169	45	145
PORCENTAJE	24.37%	24.84%	25.10%	30.70%	32.31%	26.83%	30.90%	29.19%	30.00%	25.57%
AMBAS										
FRECUENCIA	14	25	31	16	31	23	12	33	12	31
PORCENTAJE	5.88%	5.40%	5.94%	3.61%	7.95%	5.61%	3.02%	5.70%	8.00%	5.47%
TOTAL	238	463	522	443	390	410	398	579	150	567
Sin información	0	0	0	0	0	0	0	0	0	0

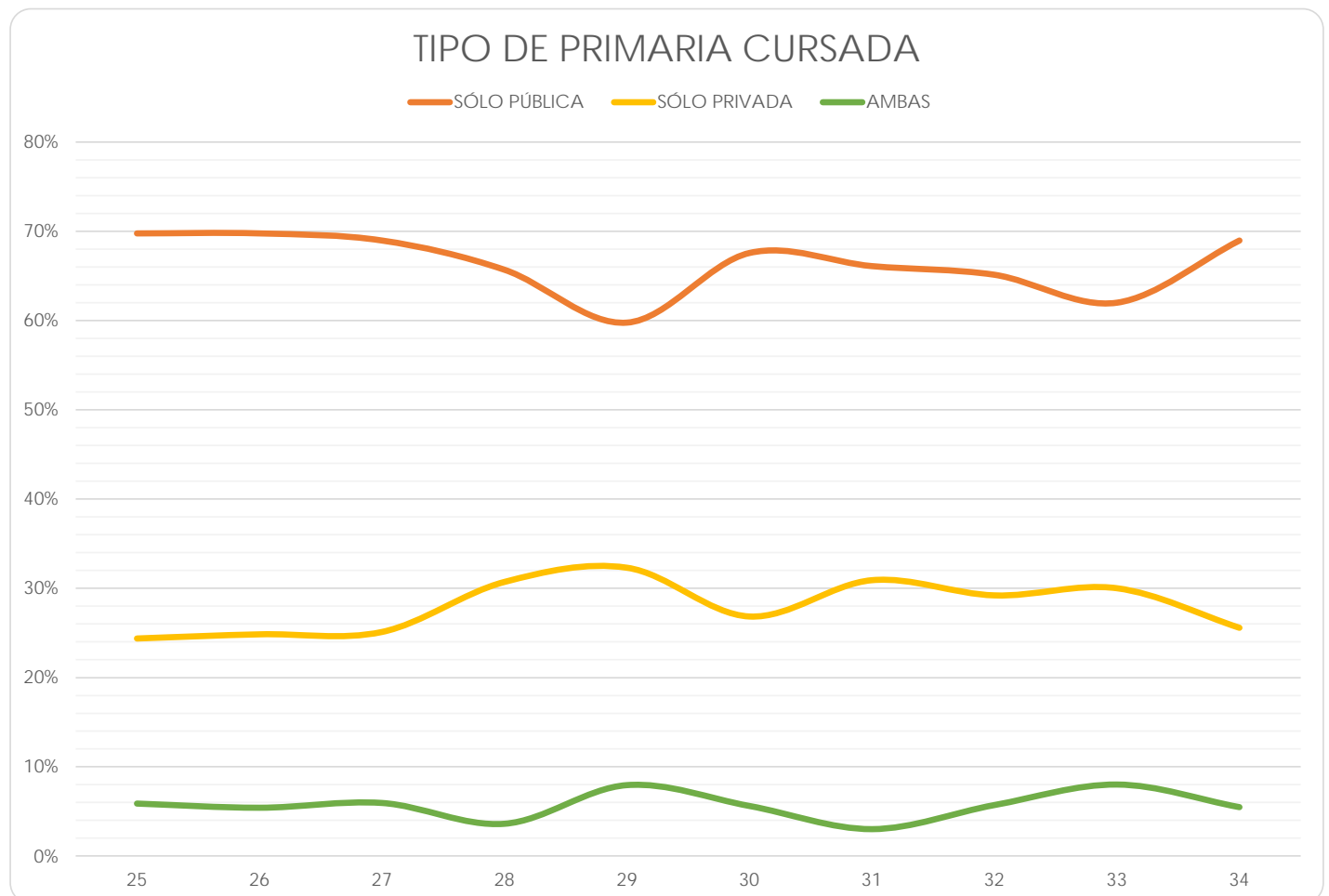

Escuela Nacional de Enfermería y Obstetricia

(Reporte 25 al 34)

TIPO DE PRIMARIA CURSADA

REPORTE	25	26	27	28	29	30	31	32	33	34
SÓLO PÚBLICA										
FRECUENCIA	82	590	433	336	353	413	349	140	76	363
PORCENTAJE	91.11%	86.26%	84.08%	84.00%	84.65%	81.78%	87.03%	89.17%	83.52%	81.03%
SÓLO PRIVADA										
FRECUENCIA	7	75	60	48	48	68	46	15	10	68
PORCENTAJE	7.78%	10.96%	11.65%	12.00%	11.51%	13.47%	11.47%	9.55%	10.99%	15.18%
AMBAS										
FRECUENCIA	1	19	22	16	16	24	6	2	5	17
PORCENTAJE	1.11%	2.78%	4.27%	4.00%	3.84%	4.75%	1.50%	1.27%	5.49%	3.79%
TOTAL	90	684	515	400	417	505	401	157	91	448
Sin información	9	4	0	0	0	0	0	0	0	0

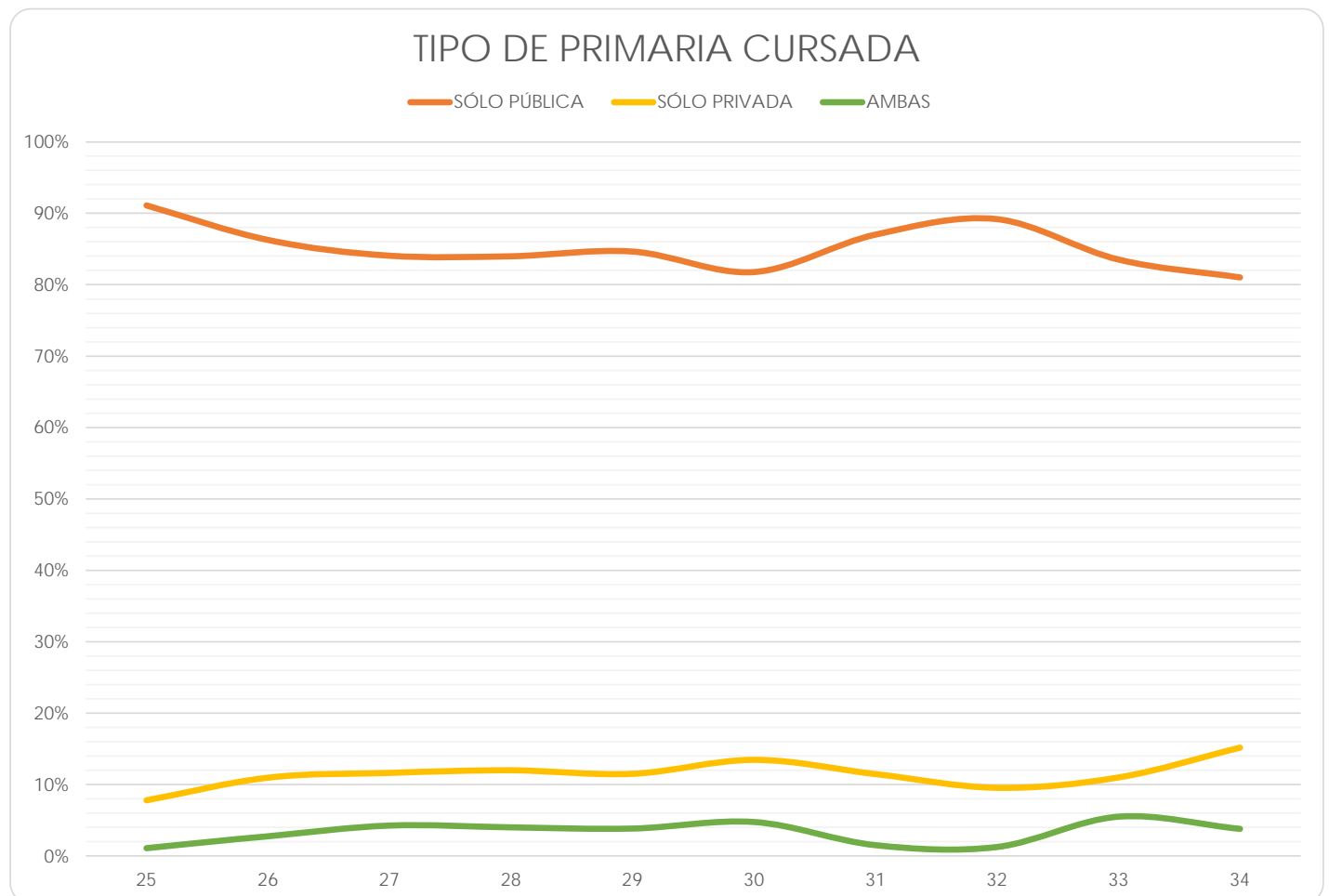

Escuela Nacional de Trabajo Social

(Reporte 25 al 34)

TIPO DE PRIMARIA CURSADA

REPORTE	25	26	27	28	29	30	31	32	33	34
SÓLO PÚBLICA										
FRECUENCIA	507	597	299	216	314	284	301	362	546	261
PORCENTAJE	90.54%	88.18%	88.72%	87.80%	88.95%	87.38%	85.75%	88.29%	87.36%	88.78%
SÓLO PRIVADA										
FRECUENCIA	33	56	25	25	30	26	34	35	63	24
PORCENTAJE	5.89%	8.27%	7.42%	10.16%	8.50%	8.00%	9.69%	8.54%	10.08%	8.16%
AMBAS										
FRECUENCIA	20	24	13	5	9	15	16	13	16	9
PORCENTAJE	3.57%	3.55%	3.86%	2.03%	2.55%	4.62%	4.56%	3.17%	2.56%	3.06%
TOTAL	560	677	337	246	353	325	351	410	625	294
Sin información	23	5	2	0	0	0	0	0	0	0

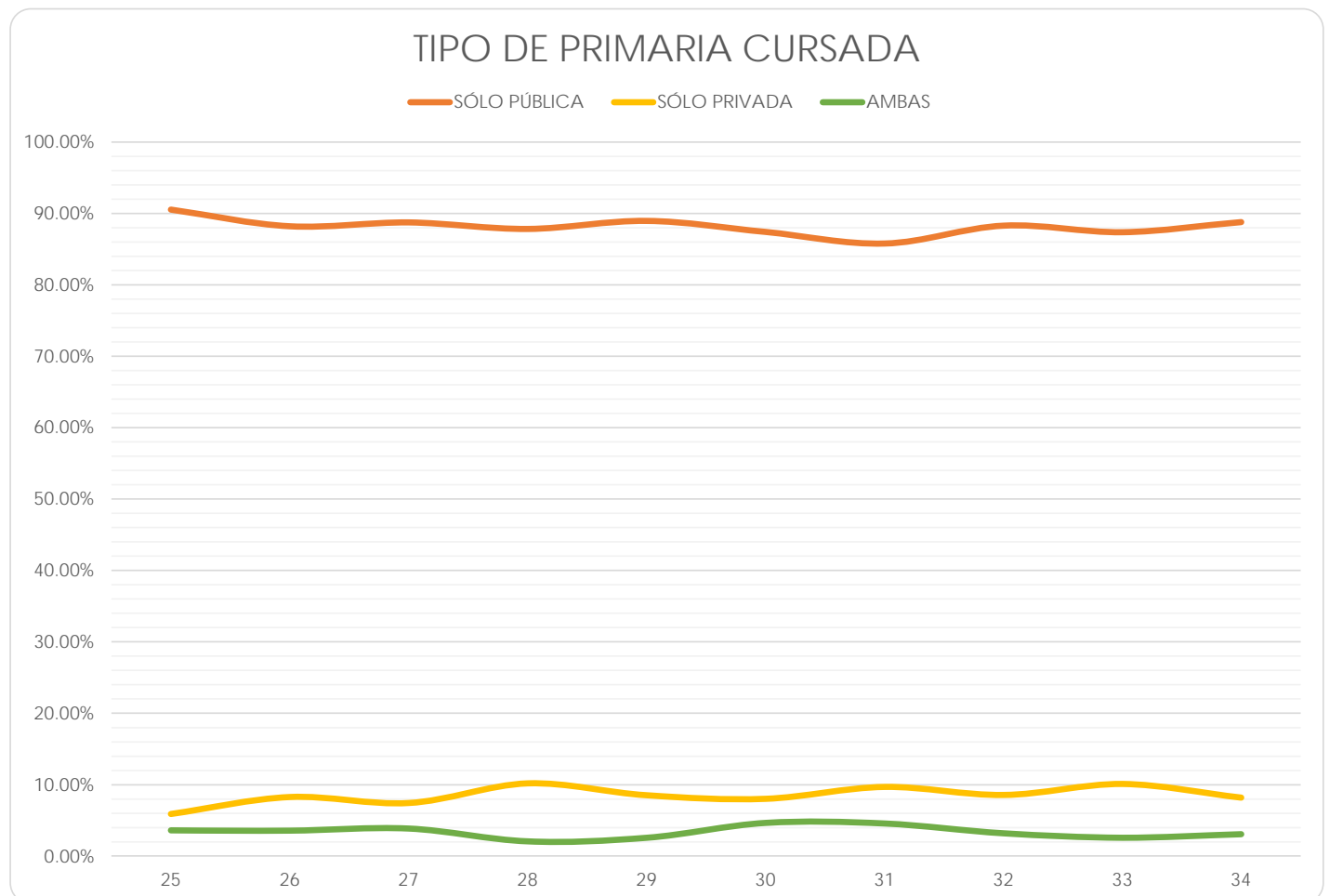

Facultad de Estudios Superiores Cuautitlán

(Reporte 25 al 34)

TIPO DE PRIMARIA CURSADA

REPORTE	25	26	27	28	29	30	31	32	33	34
SÓLO PÚBLICA										
FRECUENCIA	1,276	1,149	1,335	1,110	838	1,270	1,029	1,179	703	1,007
PORCENTAJE	80.25%	76.91%	79.37%	79.91%	77.52%	77.58%	74.08%	74.71%	73.15%	75.04%
SÓLO PRIVADA										
FRECUENCIA	225	256	276	226	188	278	265	291	194	251
PORCENTAJE	14.15%	17.14%	16.41%	16.27%	17.39%	16.98%	19.08%	18.44%	20.19%	18.70%
AMBAS										
FRECUENCIA	89	89	71	53	55	89	95	108	64	84
PORCENTAJE	5.60%	5.96%	4.22%	3.82%	5.09%	5.44%	6.84%	6.84%	6.66%	6.26%
TOTAL	1,590	1,494	1,682	1,389	1,081	1,637	1,389	1,578	961	1,342
Sin información	4	0	0	0	0	0	0	0	0	0

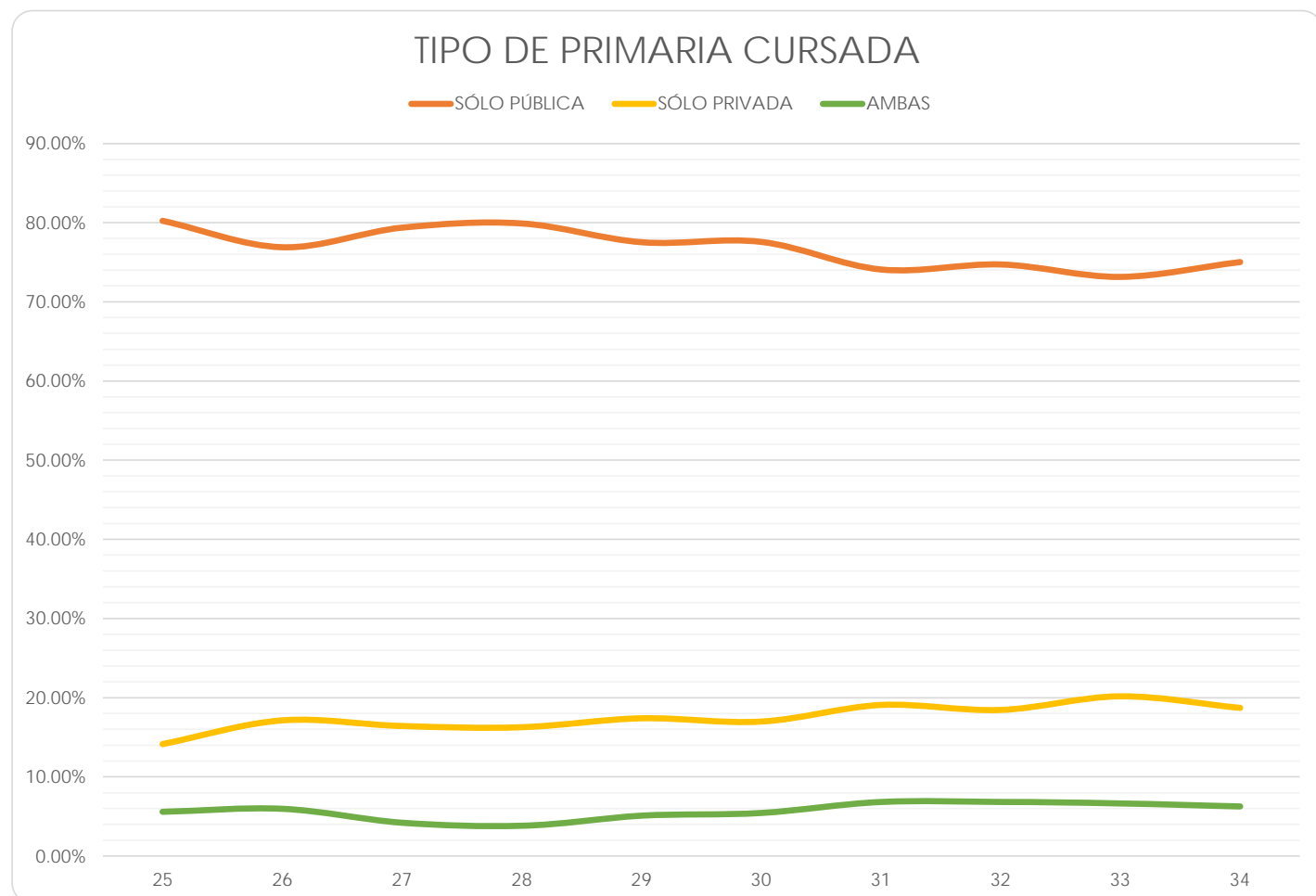

Facultad de Estudios Superiores Acatlán

(Reporte 25 al 34)

TIPO DE PRIMARIA CURSADA

REPORTE	25	26	27	28	29	30	31	32	33	34
SÓLO PÚBLICA										
FRECUENCIA	2,289	1,118	2,502	1,986	1,912	1,622	1,564	1,582	870	51
PORCENTAJE	77.02%	80.32%	87.91%	74.52%	72.89%	73.06%	71.81%	70.81%	70.16%	71.83%
SÓLO PRIVADA										
FRECUENCIA	501	207	252	538	560	479	487	516	285	16
PORCENTAJE	16.86%	14.87%	8.85%	20.19%	21.35%	21.58%	22.36%	23.10%	22.98%	22.54%
AMBAS										
FRECUENCIA	182	67	92	141	151	119	127	136	85	4
PORCENTAJE	6.12%	4.81%	3.23%	5.29%	5.76%	5.36%	5.83%	6.09%	6.85%	5.63%
TOTAL	2,972	1,392	2,846	2,665	2,623	2,220	2,178	2,234	1,240	71
Sin información	55	13	1	0	1	0	0	0	0	0

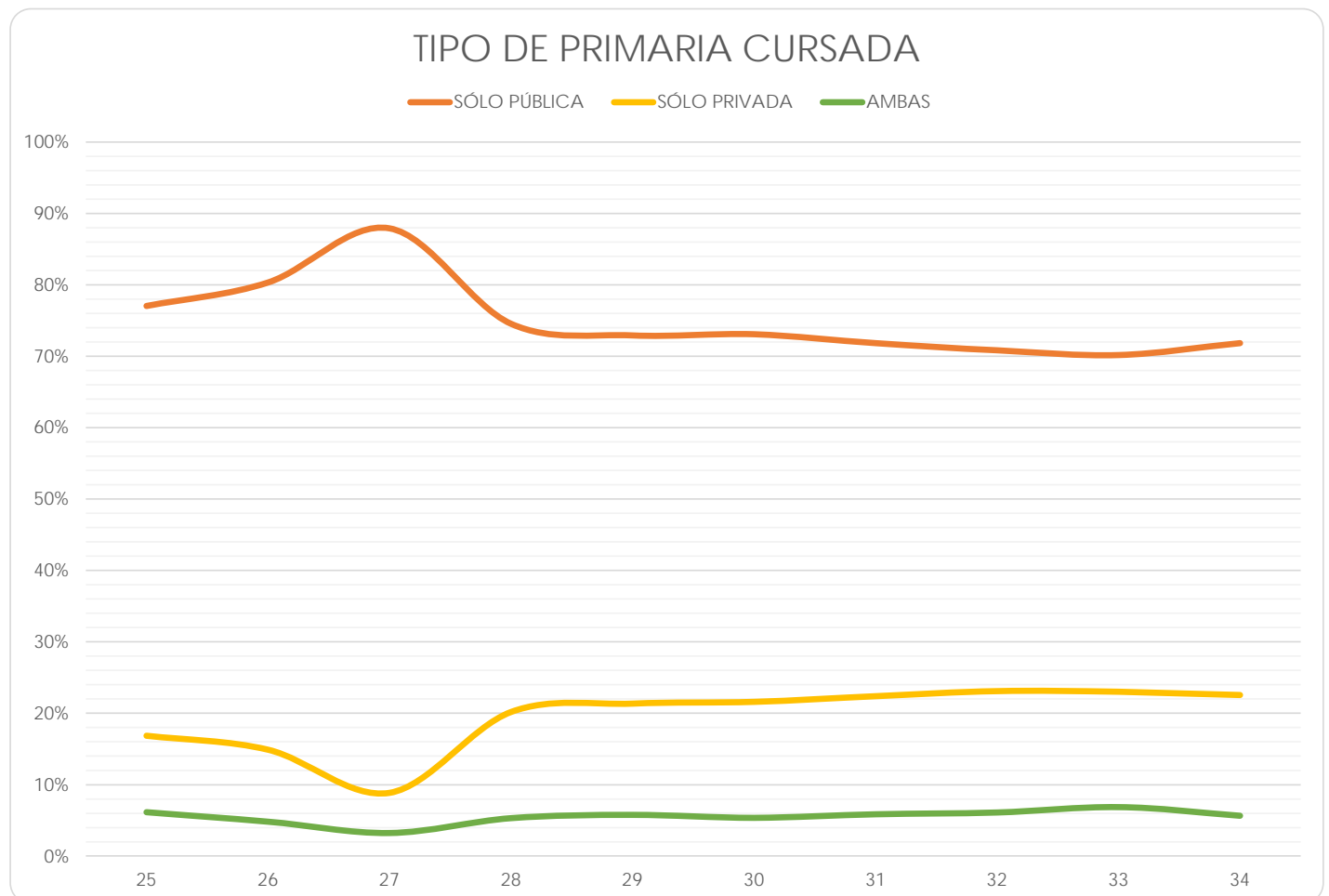

Facultad de Estudios Superiores Iztacala

(Reporte 25 al 34)

TIPO DE PRIMARIA CURSADA

REPORTE	25	26	27	28	29	30	31	32	33	34
SÓLO PÚBLICA										
FRECUENCIA	1,499	1,614	1,438	1,656	2,034	1,760	1,914	2,005	649	1,470
PORCENTAJE	74.88%	76.93%	73.97%	72.31%	74.86%	73.00%	72.91%	70.28%	70.85%	71.85%
SÓLO PRIVADA										
FRECUENCIA	380	366	399	504	549	501	566	650	212	445
PORCENTAJE	18.98%	17.45%	20.52%	22.01%	20.21%	20.78%	21.56%	22.78%	23.14%	21.75%
AMBAS										
FRECUENCIA	123	118	107	130	134	150	145	198	55	131
PORCENTAJE	6.14%	5.62%	5.50%	5.68%	4.93%	6.22%	5.52%	6.94%	6.00%	6.40%
TOTAL	2,002	2,098	1,944	2,290	2,717	2,411	2,625	2,853	916	2,046
Sin información	81	0	0	7	0	0	0	0	0	0

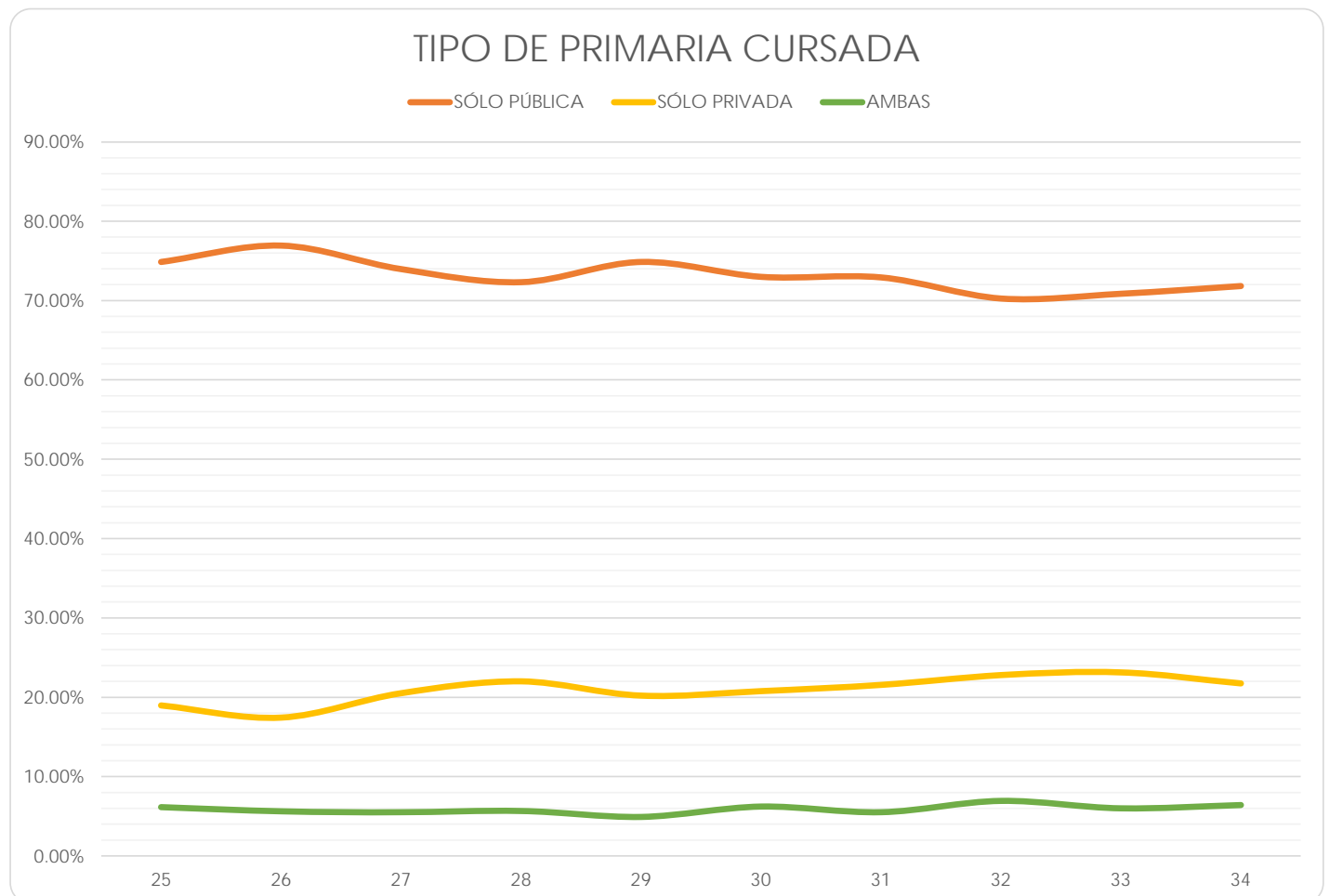

Facultad de Estudios Superiores Aragón

(Reporte 25 al 34)

TIPO DE PRIMARIA CURSADA

REPORTE	25	26	27	28	29	30	31	32	33	34
SÓLO PÚBLICA										
FRECUENCIA	239	536	1,866	3,171	2,721	2,624	2,425	2,298	1,075	1,312
PORCENTAJE	83.28%	84.94%	83.71%	83.12%	81.56%	79.66%	79.35%	78.38%	76.95%	77.36%
SÓLO PRIVADA										
FRECUENCIA	31	72	259	465	439	504	467	479	242	286
PORCENTAJE	10.80%	11.41%	11.62%	12.19%	13.16%	15.30%	15.28%	16.34%	17.32%	16.86%
AMBAS										
FRECUENCIA	17	23	104	179	176	166	164	155	80	98
PORCENTAJE	5.92%	3.65%	4.67%	4.69%	5.28%	5.04%	5.37%	5.29%	5.73%	5.78%
TOTAL	287	631	2,229	3,815	3,336	3,294	3,056	2,932	1,397	1,696
Sin información	48	3	0	0	0	0	0	0	0	0

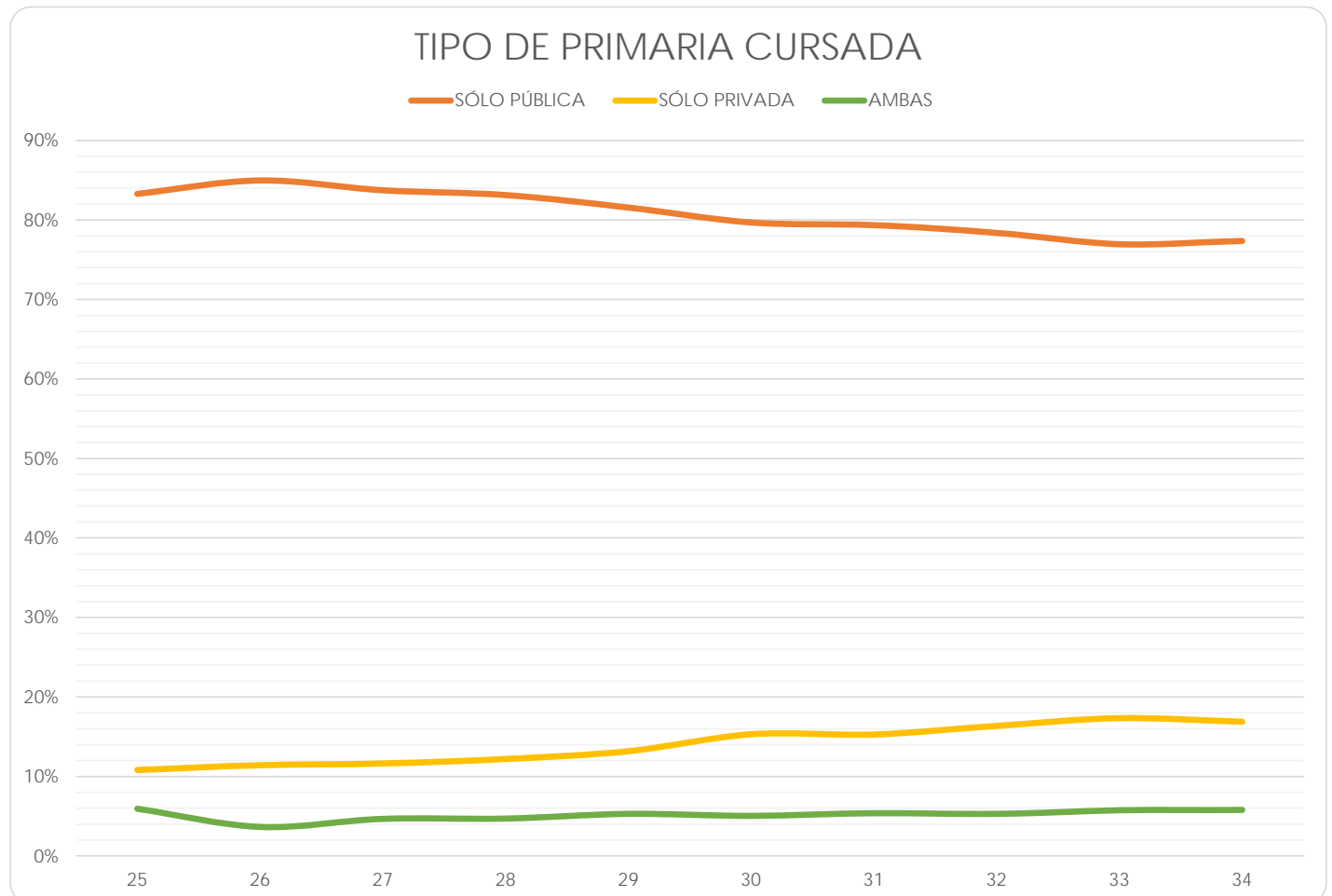

Facultad de Estudios Superiores Zaragoza

(Reporte 25 al 34)

TIPO DE PRIMARIA CURSADA

REPORTE	25	26	27	28	29	30	31	32	33	34
SÓLO PÚBLICA										
FRECUENCIA	1,027	967	1,079	1,290	1,464	1,530	1,308	1,465	299	1,162
PORCENTAJE	85.94%	81.88%	83.51%	81.90%	81.97%	81.12%	78.89%	79.23%	75.51%	78.35%
SÓLO PRIVADA										
FRECUENCIA	110	150	158	204	246	260	246	294	79	246
PORCENTAJE	9.21%	12.70%	12.23%	12.95%	13.77%	13.79%	14.84%	15.90%	19.95%	16.59%
AMBAS										
FRECUENCIA	58	64	55	81	76	96	104	90	18	75
PORCENTAJE	4.85%	5.42%	4.26%	5.14%	4.26%	5.09%	6.27%	4.87%	4.55%	5.06%
TOTAL	1,195	1,181	1,292	1,575	1,786	1,886	1,658	1,849	396	1,483
Sin información	2	0	0	0	0	0	0	0	0	0

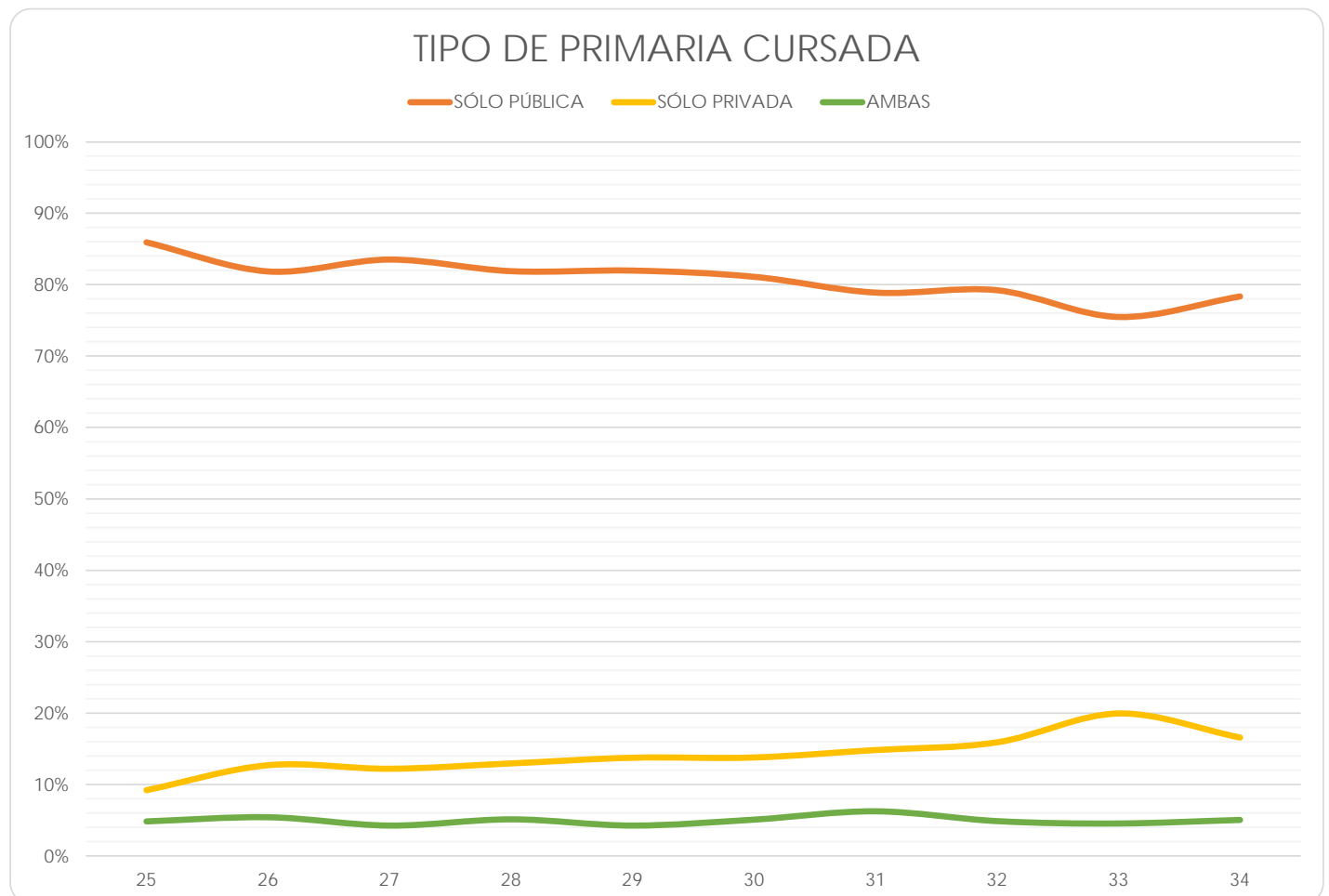

Centro de Ciencias Genómicas - Instituto de Biotecnología

(Reporte 25 al 34)

TIPO DE PRIMARIA CURSADA

REPORTE	25	26	27	28	29	30	31	32	33	34
SÓLO PÚBLICA										
FRECUENCIA	8	3	8	7	12	3	0	3	2	3
PORCENTAJE	32.00%	18.75%	23.53%	35.00%	34.29%	42.86%	0.00%	33.33%	18.18%	33.33%
SÓLO PRIVADA										
FRECUENCIA	16	11	24	12	18	4	4	5	7	6
PORCENTAJE	64.00%	68.75%	70.59%	60.00%	51.43%	57.14%	80.00%	55.56%	63.64%	66.67%
AMBAS										
FRECUENCIA	1	2	2	1	5	0	1	1	2	0
PORCENTAJE	4.00%	12.50%	5.88%	5.00%	14.29%	0.00%	20.00%	11.11%	18.18%	0.00%
TOTAL	25	16	34	20	35	7	5	9	11	9
Sin información	2	1	0	0	0	0	0	0	0	0

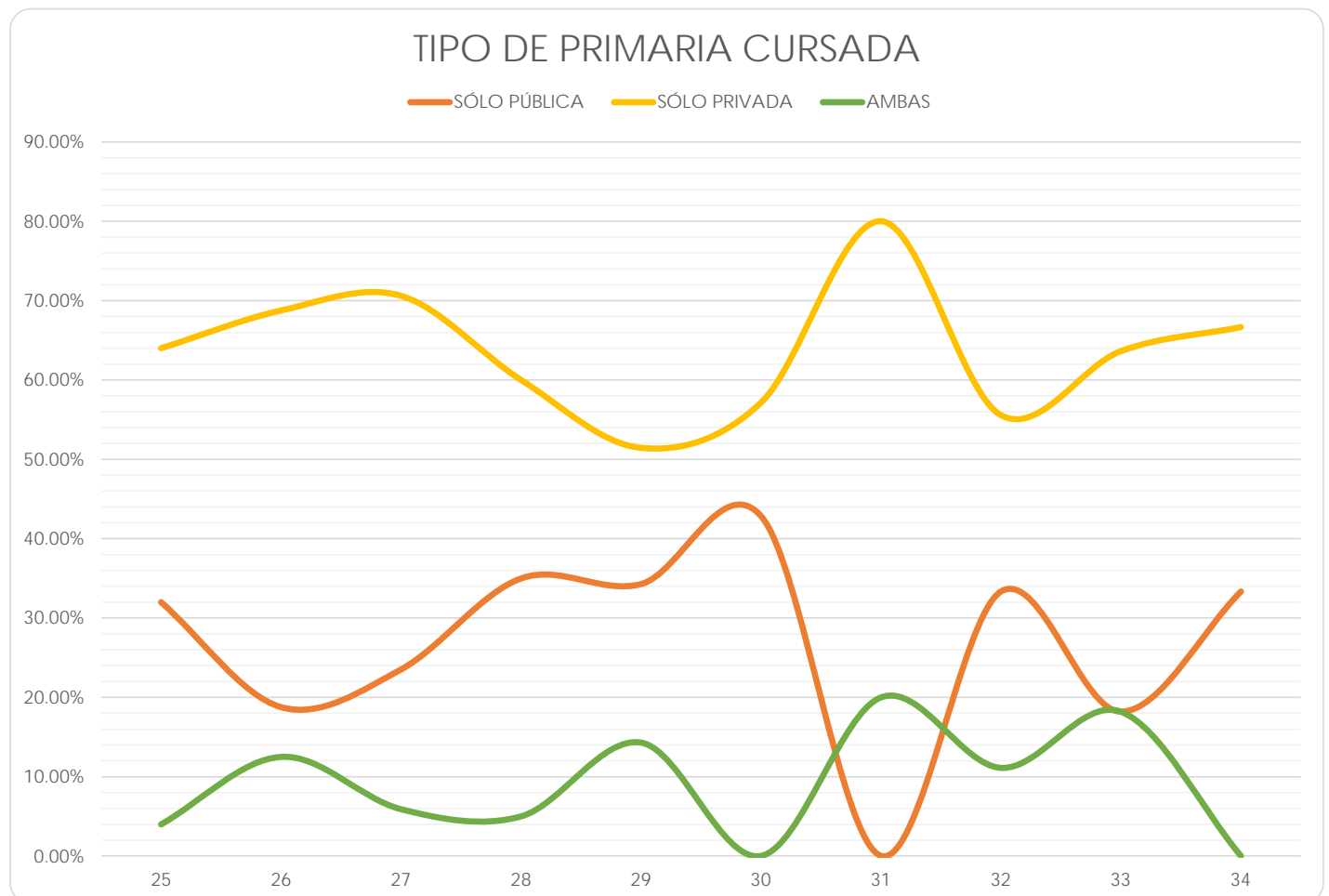



TIPO DE SECUNDARIA CURSADA

Facultad de Arquitectura

(Reporte 25 al 34)

TIPO DE SECUNDARIA CURSADA

REPORTE	25	26	27	28	29	30	31	32	33	34
SÓLO PÚBLICA										
FRECUENCIA	436	375	403	419	416	397	433	458	217	208
PORCENTAJE	66.97%	66.37%	61.34%	60.46%	61.72%	63.12%	62.30%	60.82%	68.89%	61.90%
SÓLO PRIVADA										
FRECUENCIA	203	177	240	256	246	221	245	278	94	121
PORCENTAJE	31.18%	31.33%	36.53%	36.94%	36.50%	35.14%	35.25%	36.92%	29.84%	36.01%
AMBAS										
FRECUENCIA	12	13	14	18	12	11	17	17	4	7
PORCENTAJE	1.84%	2.30%	2.13%	2.60%	1.78%	1.75%	2.45%	2.26%	1.27%	2.08%
TOTAL	651	565	657	693	674	629	695	753	315	336
Sin información	12	5	0	0	0	0	0	0	0	0

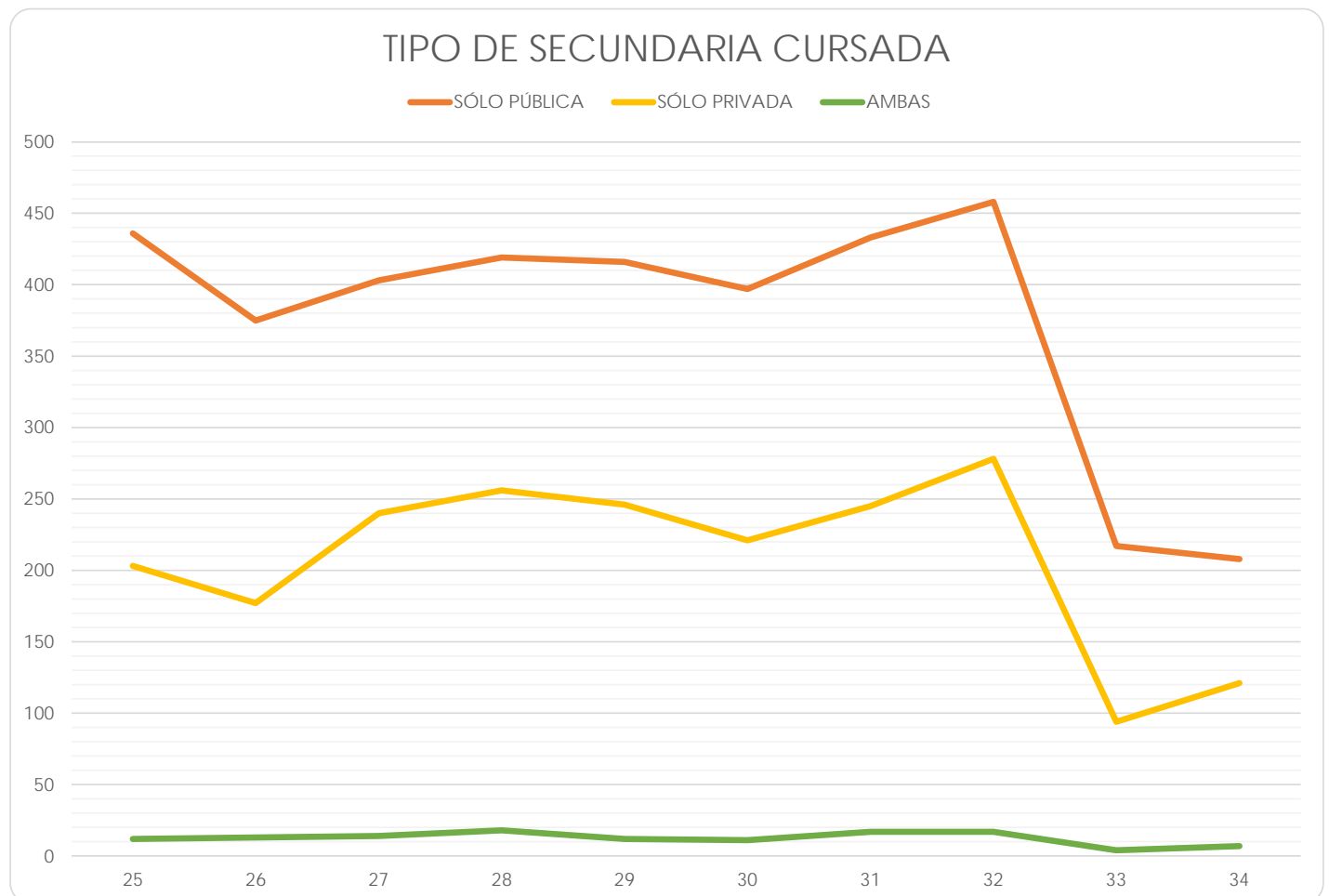

Facultad de Artes y Diseño

(Reporte 25 al 34)

TIPO DE SECUNDARIA CURSADA

REPORTE	25	26	27	28	29	30	31	32	33	34
SÓLO PÚBLICA										
FRECUENCIA	769	669	611	691	531	468	517	624	423	323
PORCENTAJE	76.21%	74.33%	72.82%	72.58%	73.55%	75.97%	70.53%	73.85%	72.81%	71.78%
SÓLO PRIVADA										
FRECUENCIA	219	212	207	241	184	136	194	204	141	113
PORCENTAJE	21.70%	23.56%	24.67%	25.32%	25.48%	22.08%	26.47%	24.14%	24.27%	25.11%
AMBAS										
FRECUENCIA	21	19	21	20	7	12	22	17	17	14
PORCENTAJE	2.08%	2.11%	2.50%	2.10%	0.97%	1.95%	3.00%	2.01%	2.93%	3.11%
TOTAL	1,009	900	839	952	722	616	733	845	581	450
Sin información	0	0	0	1	0	0	0	0	0	0

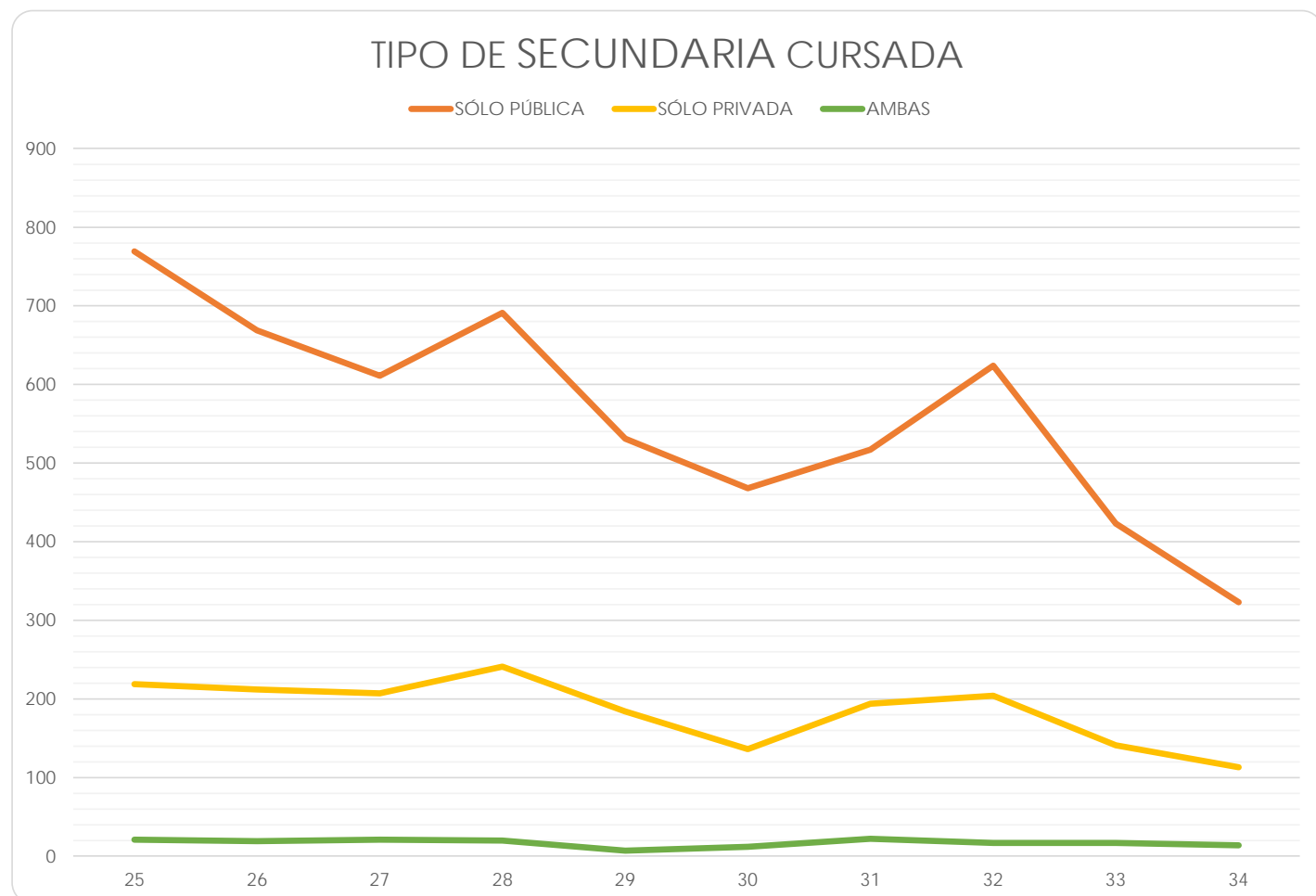

Facultad de Ciencias

(Reporte 25 al 34)

TIPO DE SECUNDARIA CURSADA

REPORTE	25	26	27	28	29	30	31	32	33	34
SÓLO PÚBLICA										
FRECUENCIA	61	63	77	216	603	621	637	677	530	311
PORCENTAJE	66.80%	60.58%	60.16%	65.06%	61.97%	64.42%	64.15%	65.41%	60.02%	60.74%
SÓLO PRIVADA										
FRECUENCIA	28	40	47	109	351	321	331	330	325	187
PORCENTAJE	30.43%	38.46%	36.72%	32.83%	36.07%	33.30%	33.33%	31.88%	36.81%	36.52%
AMBAS										
FRECUENCIA	3	1	4	7	19	22	25	28	28	14
PORCENTAJE	3.26%	0.96%	3.13%	2.11%	1.95%	2.28%	2.52%	2.71%	3.17%	2.73%
TOTAL	92	104	128	332	973	964	993	1,035	883	512
Sin información	3	0	0	0	0	0	0	0	0	0

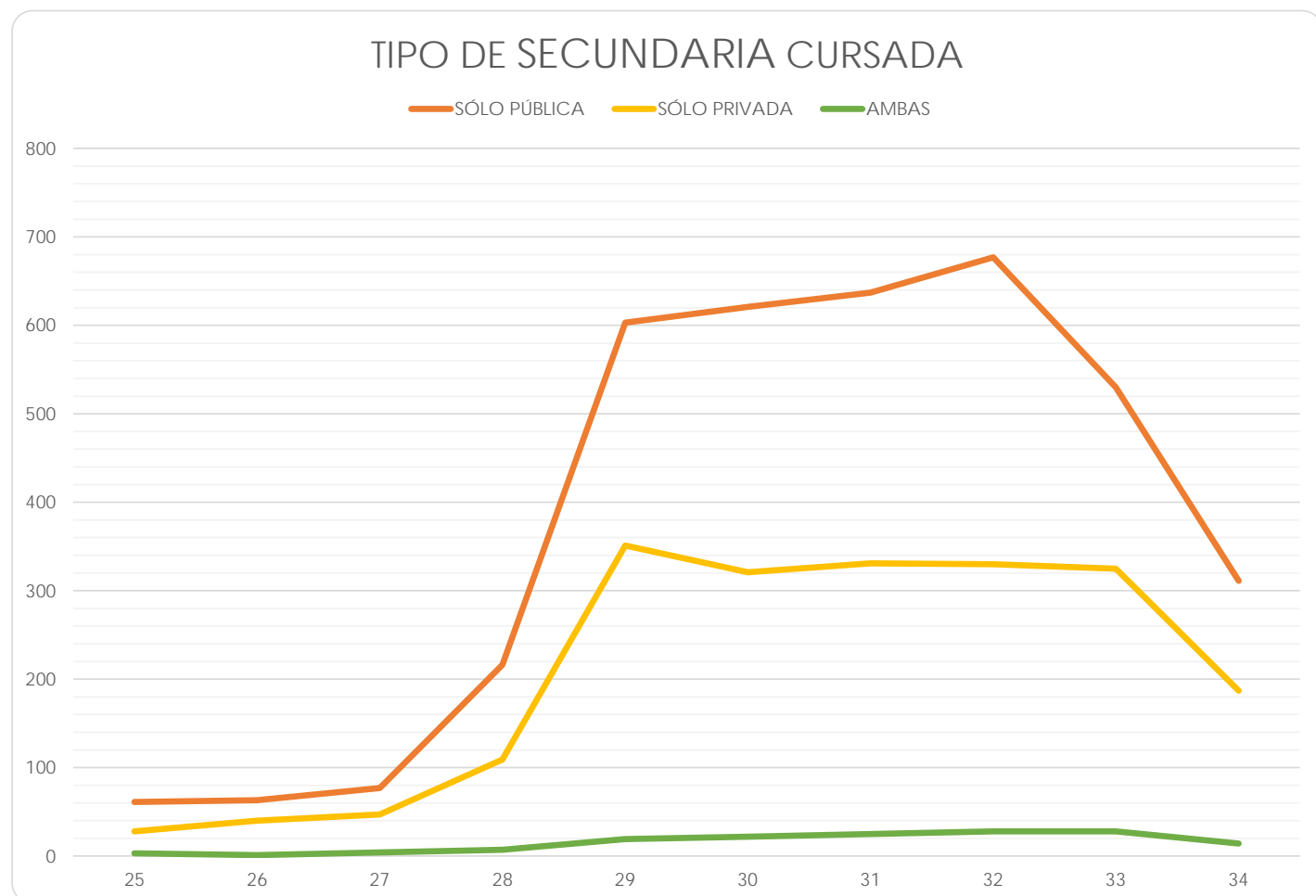

Facultad de Ciencias Políticas y Sociales

(Reporte 25 al 34)

TIPO DE SECUNDARIA CURSADA

REPORTE	25	26	27	28	29	30	31	32	33	34
SÓLO PÚBLICA										
FRECUENCIA	597	456	679	449	750	1,317	873	760	418	229
PORCENTAJE	80.89%	68.67%	72.39%	74.71%	74.55%	73.49%	75.06%	73.15%	71.70%	76.08%
SÓLO PRIVADA										
FRECUENCIA	128	190	237	138	225	425	267	256	157	66
PORCENTAJE	17.34%	28.61%	25.27%	22.96%	22.37%	23.72%	22.96%	24.64%	26.93%	21.93%
AMBAS										
FRECUENCIA	13	18	22	14	31	50	23	23	8	6
PORCENTAJE	1.76%	2.71%	2.35%	2.33%	3.08%	2.79%	1.98%	2.21%	1.37%	1.99%
TOTAL	738	664	938	601	1,006	1,792	1,163	1,039	583	301
Sin información	19	9	1	1	0	0	0	0	0	0

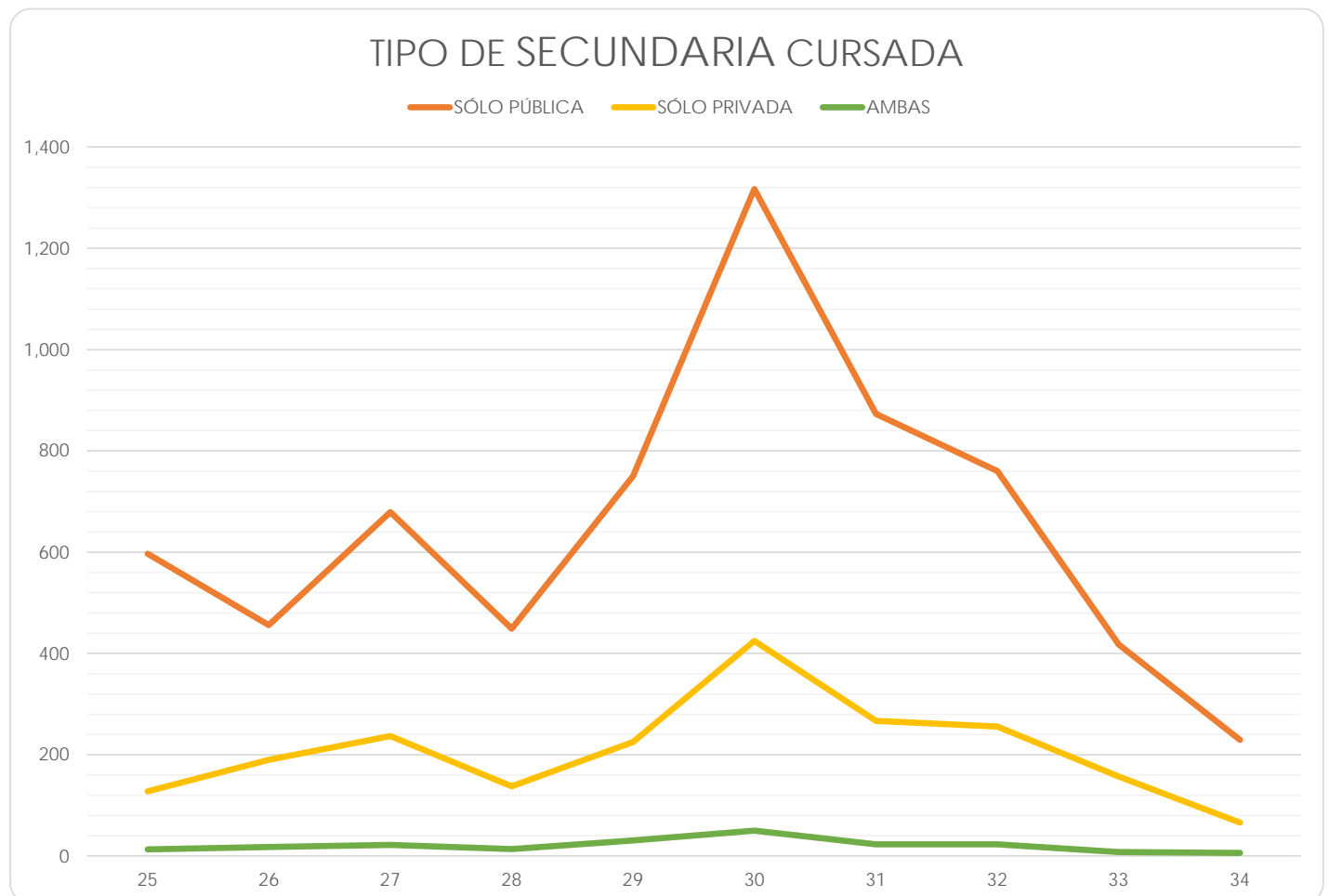

Facultad de Contaduría y Administración

(Reporte 25 al 34)

TIPO DE SECUNDARIA CURSADA

REPORTE	25	26	27	28	29	30	31	32	33	34
SÓLO PÚBLICA										
FRECUENCIA	1,381	2,414	1,661	1,616	1,821	1,754	1,579	1,760	392	922
PORCENTAJE	83.49%	83.01%	81.18%	80.08%	80.58%	78.83%	78.21%	78.85%	78.40%	76.58%
SÓLO PRIVADA										
FRECUENCIA	242	456	346	369	394	429	407	425	94	257
PORCENTAJE	14.63%	15.68%	16.91%	18.29%	17.43%	19.28%	20.16%	19.04%	18.80%	21.35%
AMBAS										
FRECUENCIA	31	38	39	33	45	42	33	47	14	25
PORCENTAJE	1.87%	1.31%	1.91%	1.64%	1.99%	1.89%	1.63%	2.11%	2.80%	2.08%
TOTAL	1,654	2,908	2,046	2,018	2,260	2,225	2,019	2,232	500	1,204
Sin información	28	11	1	0	0	0	0	0	0	0

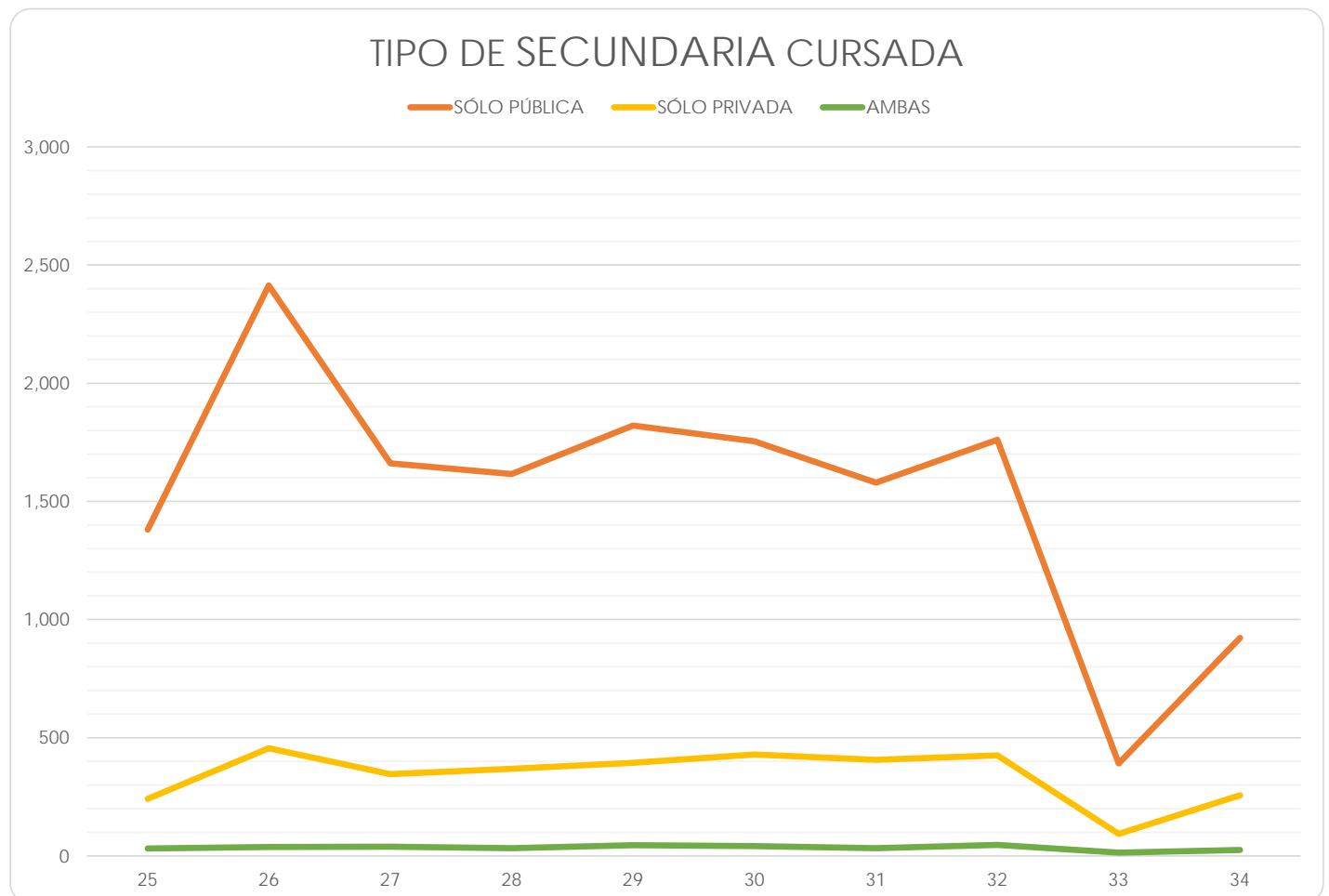

Facultad de Derecho

(Reporte 25 al 34)

TIPO DE SECUNDARIA CURSADA

REPORTE	25	26	27	28	29	30	31	32	33	34
SÓLO PÚBLICA										
FRECUENCIA	1,584	1,902	1,940	1,897	1,743	843	1,254	1,333	185	1,247
PORCENTAJE	84.03%	81.74%	81.62%	80.76%	80.32%	78.64%	78.97%	78.88%	79.06%	74.89%
SÓLO PRIVADA										
FRECUENCIA	271	378	398	413	380	208	300	316	45	381
PORCENTAJE	14.38%	16.24%	16.74%	17.58%	17.51%	19.40%	18.89%	18.70%	19.23%	22.88%
AMBAS										
FRECUENCIA	30	47	39	39	47	21	34	41	4	37
PORCENTAJE	1.59%	2.02%	1.64%	1.66%	2.17%	1.96%	2.14%	2.43%	1.71%	2.22%
TOTAL	1,885	2,327	2,377	2,349	2,170	1,072	1,588	1,690	234	1,665
Sin información	45	0	1	0	0	602	0	0	0	0

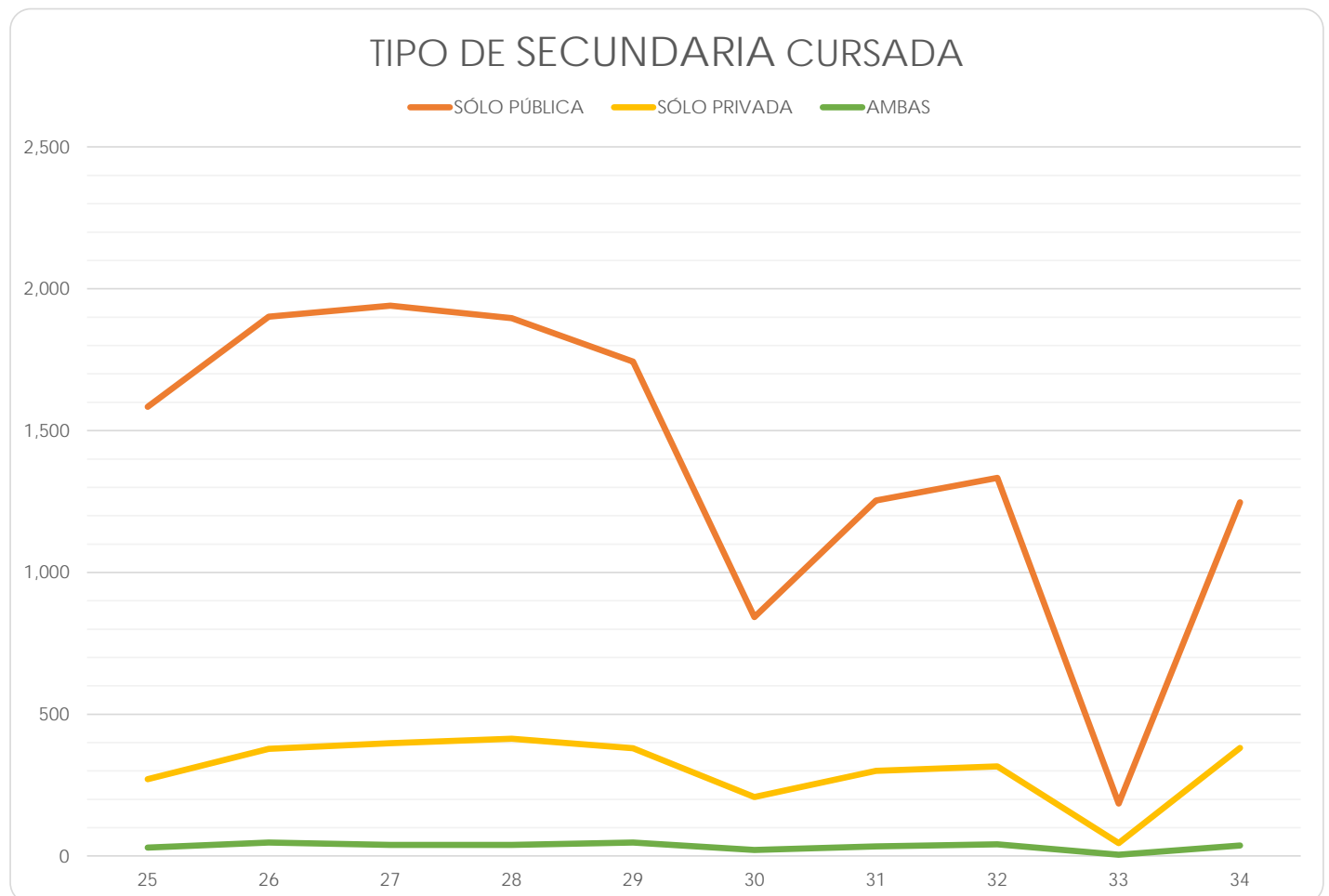

Facultad de Economía

(Reporte 25 al 34)

TIPO DE SECUNDARIA CURSADA

REPORTE	25	26	27	28	29	30	31	32	33	34
SÓLO PÚBLICA										
FRECUENCIA	216	206	344	269	505	450	488	357	286	251
PORCENTAJE	74.23%	70.31%	68.39%	73.50%	70.53%	70.75%	72.73%	69.19%	65.15%	67.84%
SÓLO PRIVADA										
FRECUENCIA	69	79	147	87	190	163	164	137	136	108
PORCENTAJE	23.71%	26.98%	29.22%	23.77%	26.54%	25.63%	24.44%	26.55%	30.98%	29.19%
AMBAS										
FRECUENCIA	6	8	12	10	21	23	19	22	17	11
PORCENTAJE	2.06%	2.73%	2.39%	2.73%	2.93%	3.62%	2.83%	4.26%	3.87%	2.97%
TOTAL	291	293	503	366	716	636	671	516	439	370
Sin información	10	7	4	2	0	0	0	0	0	0

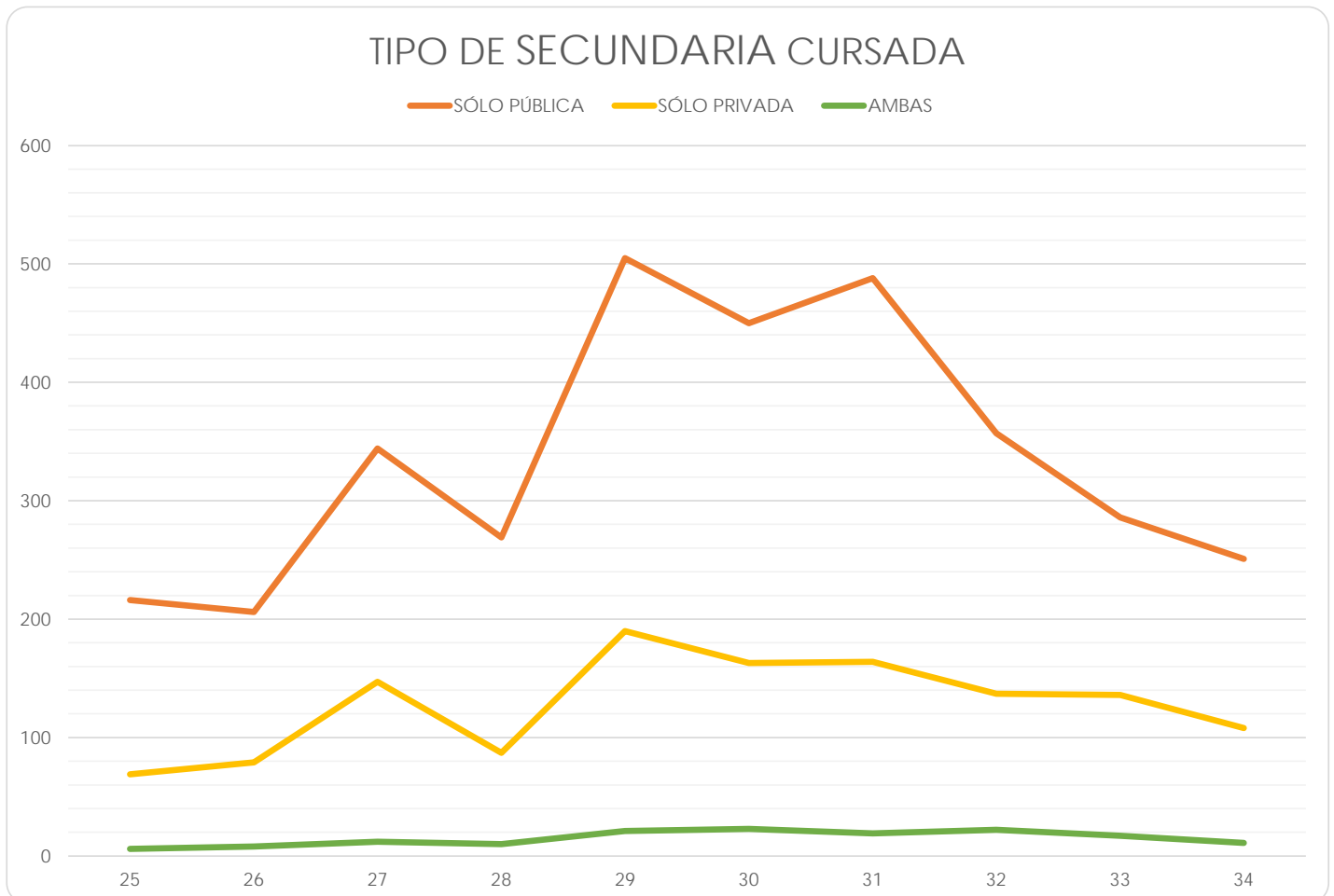

Facultad de Filosofía y Letras

(Reporte 25 al 34)

TIPO DE SECUNDARIA CURSADA

REPORTE	25	26	27	28	29	30	31	32	33	34
SÓLO PÚBLICA										
FRECUENCIA	195	1,176	435	409	458	402	414	414	127	266
PORCENTAJE	67.47%	72.59%	70.62%	69.80%	70.68%	67.91%	68.89%	64.69%	72.99%	71.51%
SÓLO PRIVADA										
FRECUENCIA	88	399	166	161	176	175	169	201	44	99
PORCENTAJE	30.45%	24.63%	26.95%	27.47%	27.16%	29.56%	28.12%	31.41%	25.29%	26.61%
AMBAS										
FRECUENCIA	6	45	15	16	14	15	18	25	3	7
PORCENTAJE	2.08%	2.78%	2.44%	2.73%	2.16%	2.53%	3.00%	3.91%	1.72%	1.88%
TOTAL	289	1,620	616	586	648	592	601	640	174	372
Sin información	8	21	0	0	0	0	0	0	0	0

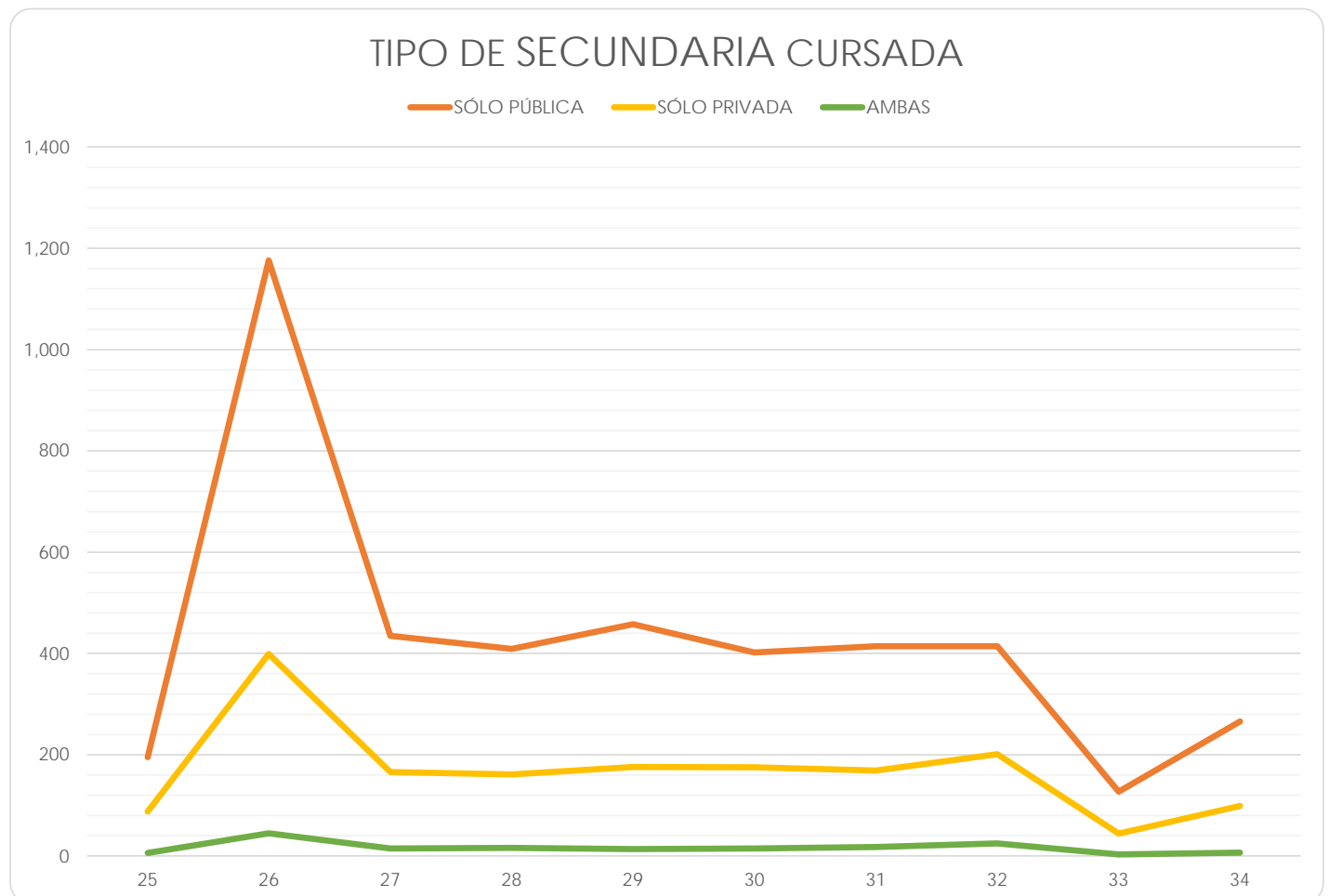

Facultad de Ingeniería

(Reporte 25 al 34)

TIPO DE SECUNDARIA CURSADA

REPORTE	25	26	27	28	29	30	31	32	33	34
SÓLO PÚBLICA										
FRECUENCIA	751	1,139	1,040	999	1,169	1,219	1,268	1,238	530	711
PORCENTAJE	73.77%	72.59%	73.03%	73.08%	73.94%	72.65%	69.63%	70.50%	71.82%	67.97%
SÓLO PRIVADA										
FRECUENCIA	247	398	360	343	389	415	497	485	193	299
PORCENTAJE	24.26%	25.37%	25.28%	25.09%	24.60%	24.73%	27.29%	27.62%	26.15%	28.59%
AMBAS										
FRECUENCIA	20	32	24	25	23	44	56	33	15	36
PORCENTAJE	1.96%	2.04%	1.69%	1.83%	1.45%	2.62%	3.08%	1.88%	2.03%	3.44%
TOTAL	1,018	1,569	1,424	1,367	1,581	1,678	1,821	1,756	738	1,046
Sin información	41	4	0	1	1	0	0	0	0	0

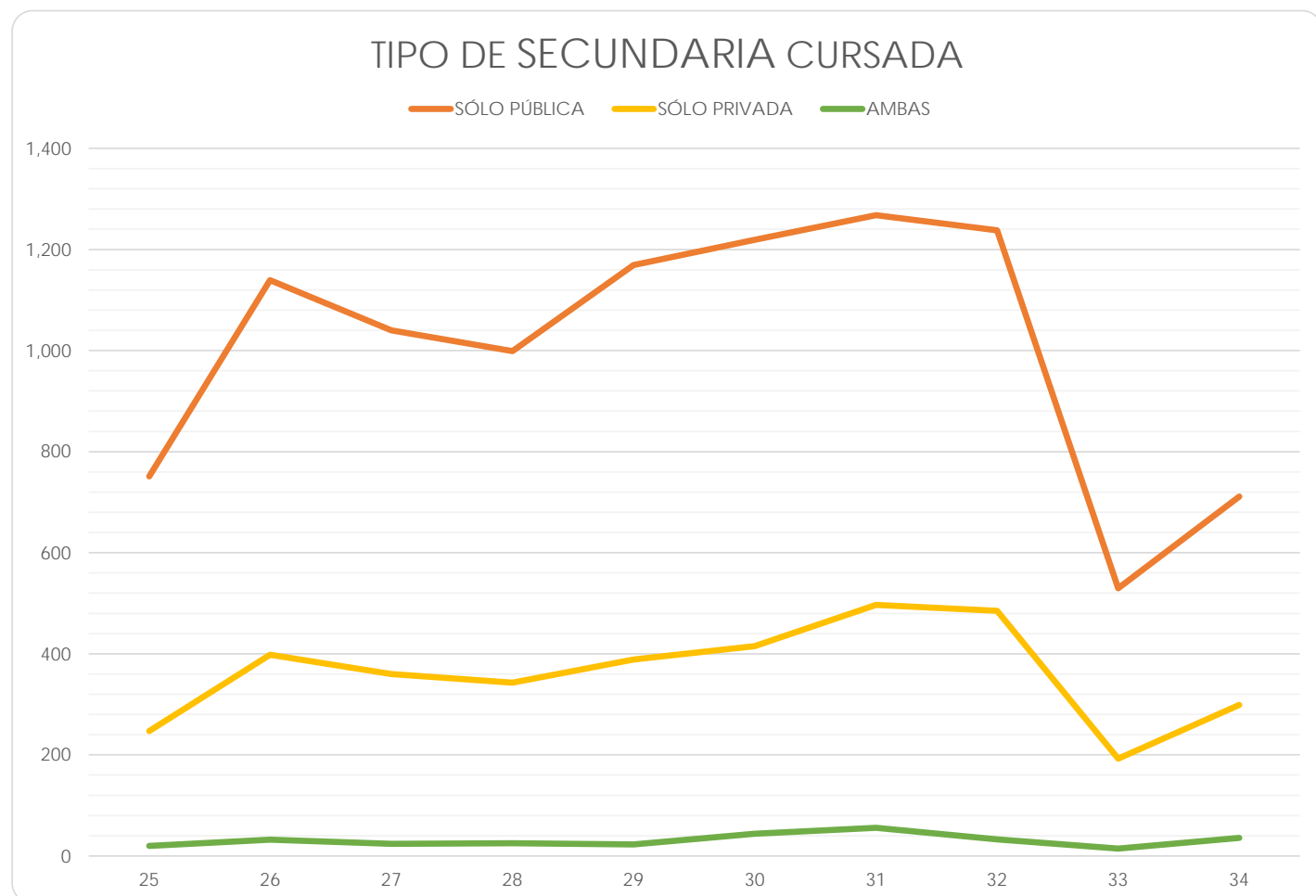

Facultad de Medicina

(Reporte 25 al 34)

TIPO DE SECUNDARIA CURSADA

REPORTE	25	26	27	28	29	30	31	32	33	34
SÓLO PÚBLICA										
FRECUENCIA	604	578	576	890	724	680	714	625	836	815
PORCENTAJE	70.98%	67.13%	62.14%	64.68%	64.18%	65.57%	61.03%	64.77%	66.35%	64.27%
SÓLO PRIVADA										
FRECUENCIA	231	270	335	464	381	342	434	320	401	419
PORCENTAJE	27.14%	31.36%	36.14%	33.72%	33.78%	32.98%	37.09%	33.16%	31.83%	33.04%
AMBAS										
FRECUENCIA	16	13	16	22	23	15	22	20	23	34
PORCENTAJE	1.88%	1.51%	1.73%	1.60%	2.04%	1.45%	1.88%	2.07%	1.83%	2.68%
TOTAL	851	861	927	1,376	1,128	1,037	1,170	965	1,260	1,268
Sin información	48	0	1	2	6	2	1	0	0	0

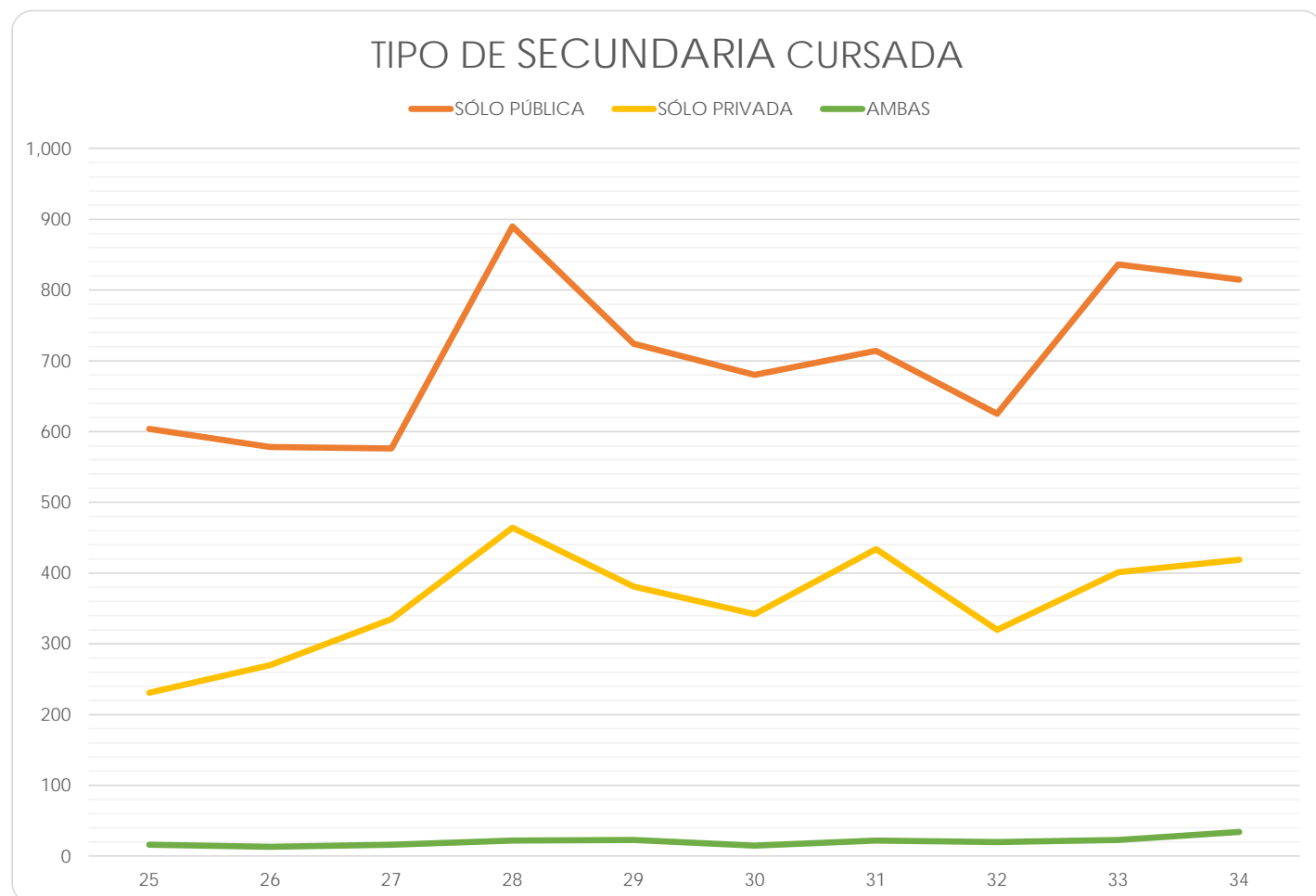

Facultad de Medicina Veterinaria y Zootecnia

(Reporte 25 al 34)

TIPO DE SECUNDARIA CURSADA

REPORTE	25	26	27	28	29	30	31	32	33	34
SÓLO PÚBLICA										
FRECUENCIA	247	445	379	357	288	324	320	325	29	71
PORCENTAJE	74.17%	72.95%	72.33%	74.84%	69.73%	66.94%	66.67%	71.12%	53.70%	65.14%
SÓLO PRIVADA										
FRECUENCIA	82	151	137	111	118	149	145	126	24	35
PORCENTAJE	24.62%	24.75%	26.15%	23.27%	28.57%	30.79%	30.21%	27.57%	44.44%	32.11%
AMBAS										
FRECUENCIA	4	14	8	9	7	11	15	6	1	3
PORCENTAJE	1.20%	2.30%	1.53%	1.89%	1.69%	2.27%	3.13%	1.31%	1.85%	2.75%
TOTAL	333	610	524	477	413	484	480	457	54	109
Sin información	4	3	1	0	0	0	0	0	0	0

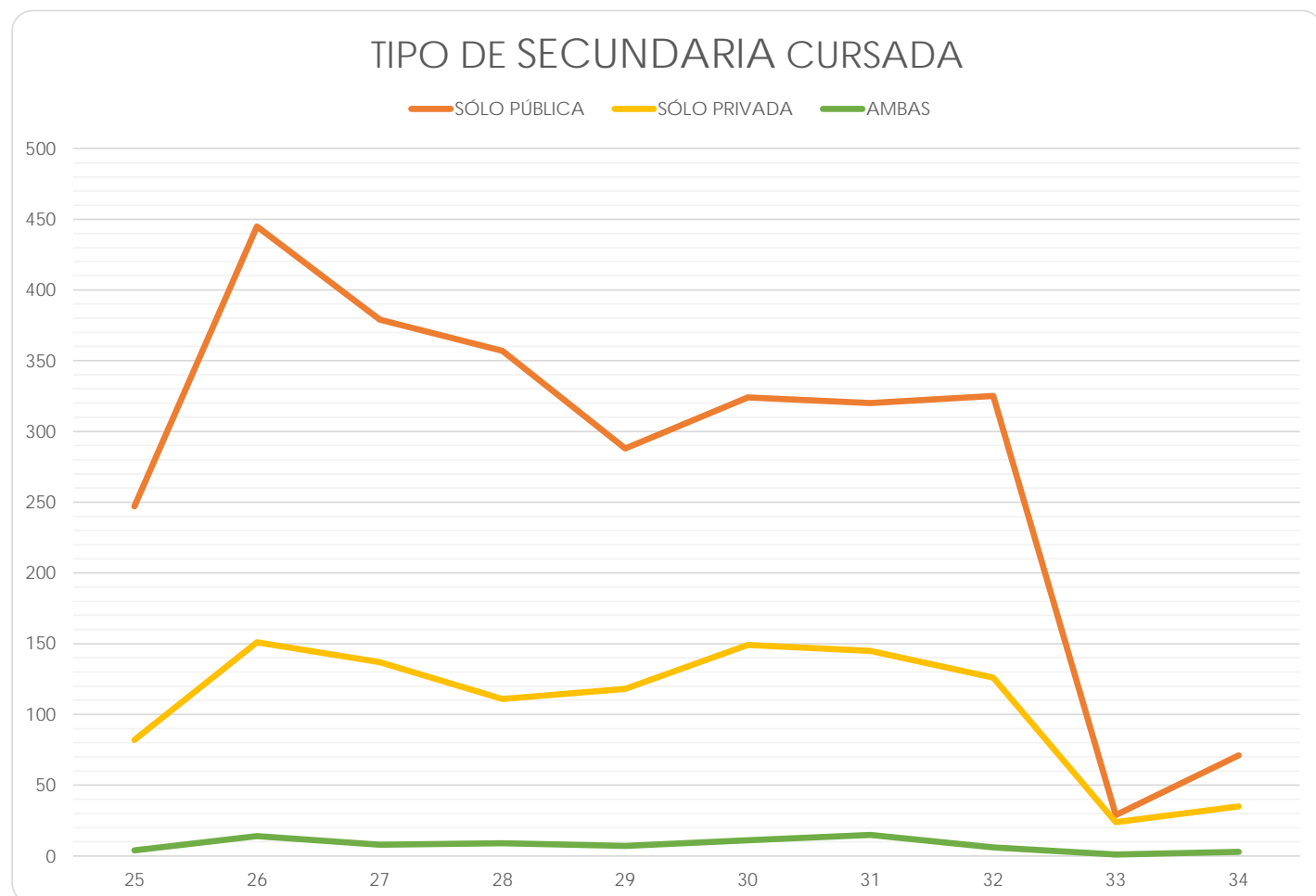

Facultad de Música

(Reporte 25 al 34)

TIPO DE SECUNDARIA CURSADA

REPORTE	25	26	27	28	29	30	31	32	33	34
SÓLO PÚBLICA										
FRECUENCIA	40	31	32	49	16	14	13	52	29	5
PORCENTAJE	64.52%	55.36%	68.09%	75.38%	64.00%	60.87%	72.22%	60.47%	69.05%	62.50%
SÓLO PRIVADA										
FRECUENCIA	22	23	14	12	7	6	5	30	11	2
PORCENTAJE	35.48%	41.07%	29.79%	18.46%	28.00%	26.09%	27.78%	34.88%	26.19%	25.00%
AMBAS										
FRECUENCIA	0	2	1	4	2	3	0	4	2	1
PORCENTAJE	0.00%	3.57%	2.13%	6.15%	8.00%	13.04%	0.00%	4.65%	4.76%	12.50%
TOTAL	62	56	47	65	25	23	18	86	42	8
Sin información	7	1	0	1	0	0	0	0	0	0

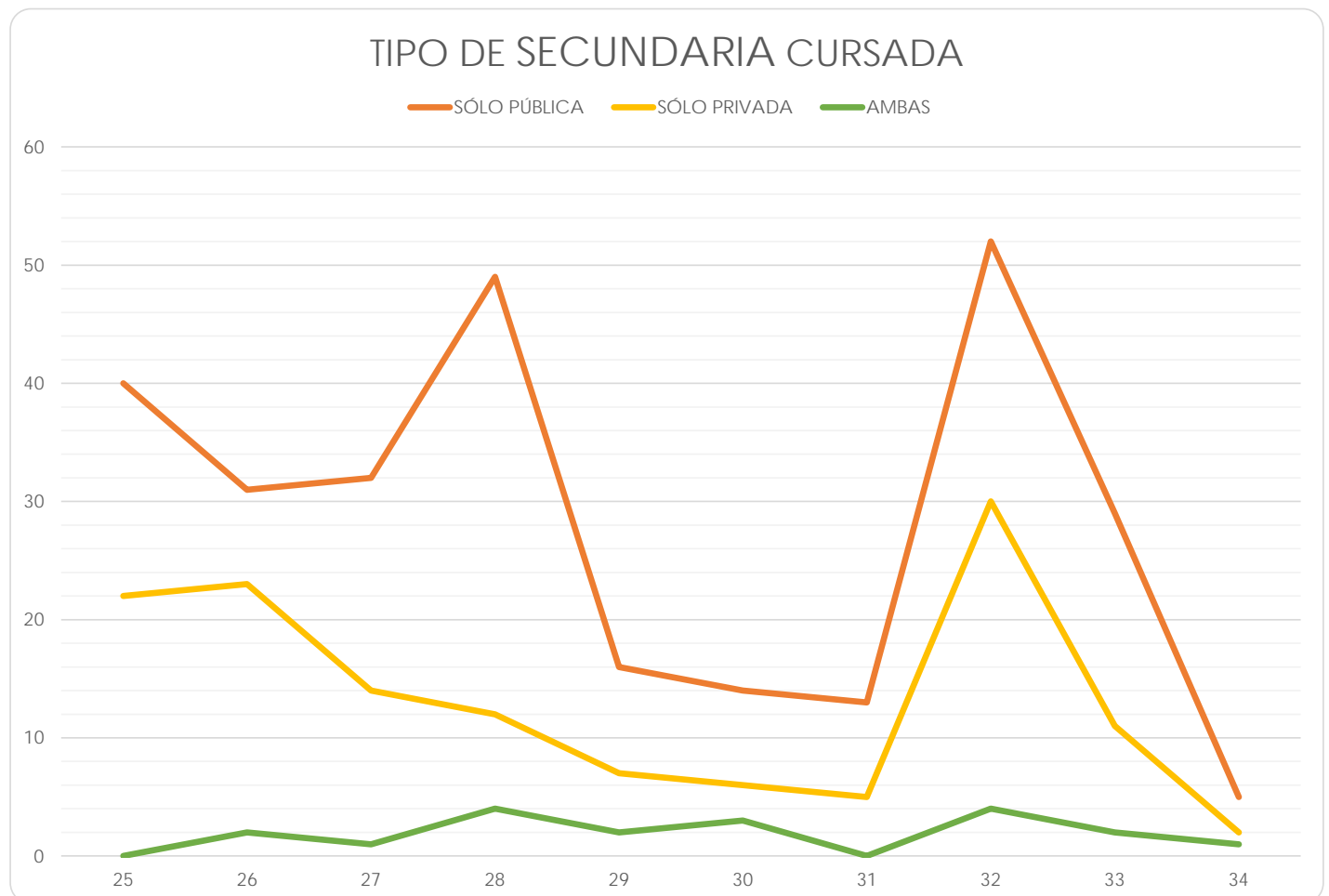

Facultad de Química

(Reporte 25 al 34)

TIPO DE SECUNDARIA CURSADA

REPORTE	25	26	27	28	29	30	31	32	33	34
SÓLO PÚBLICA										
FRECUENCIA	431	491	374	480	930	512	540	536	139	43
PORCENTAJE	69.74%	68.38%	67.15%	67.42%	68.69%	69.19%	66.75%	68.72%	67.15%	78.18%
SÓLO PRIVADA										
FRECUENCIA	177	213	170	217	398	218	252	223	64	11
PORCENTAJE	28.64%	29.67%	30.52%	30.48%	29.39%	29.46%	31.15%	28.59%	30.92%	20.00%
AMBAS										
FRECUENCIA	10	14	13	15	26	10	17	21	4	1
PORCENTAJE	1.62%	1.95%	2.33%	2.11%	1.92%	1.35%	2.10%	2.69%	1.93%	1.82%
TOTAL	618	718	557	712	1,354	740	809	780	207	55
Sin información	14	4	0	1	0	0	0	0	0	0

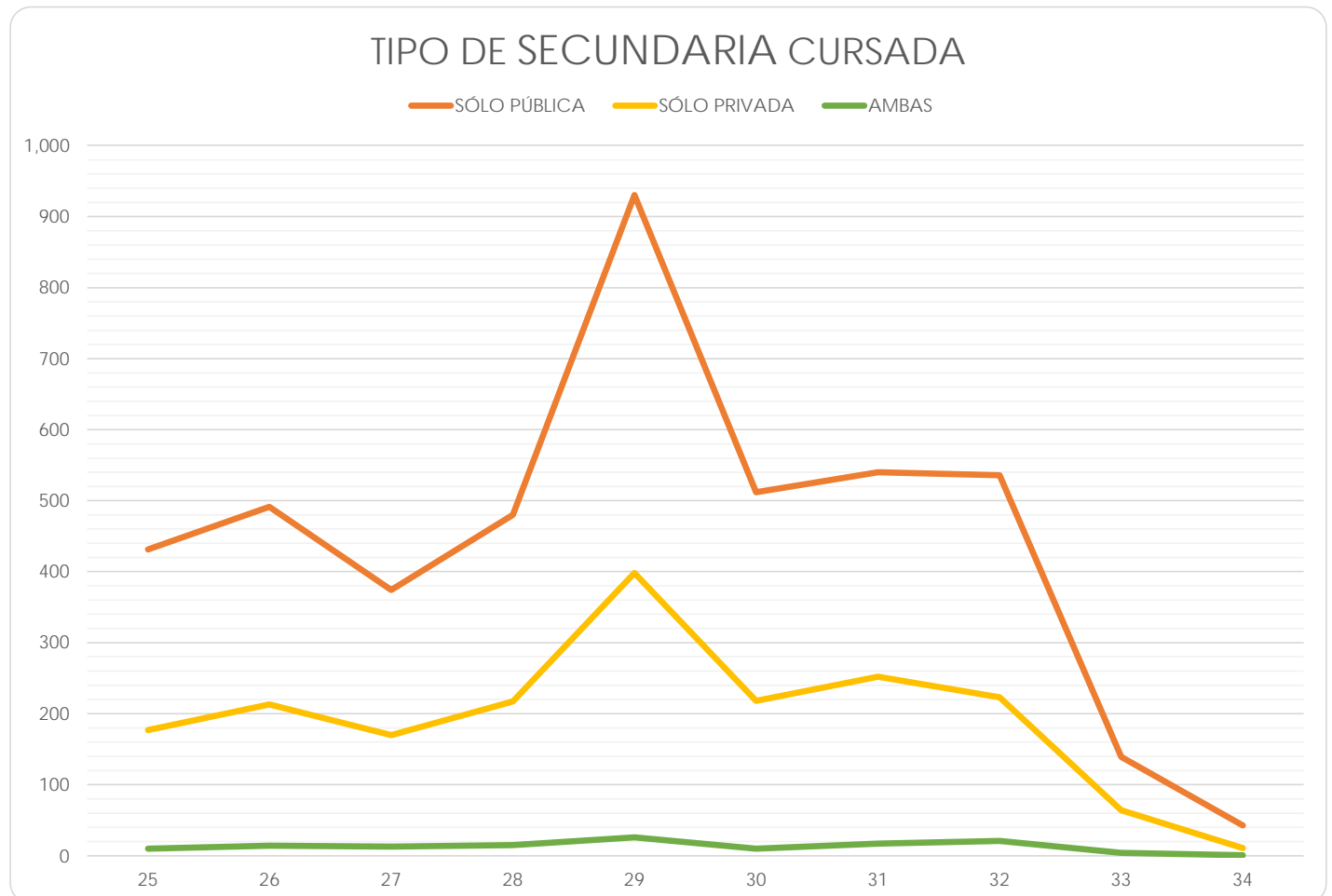

Facultad de Odontología

(Reporte 25 al 34)

TIPO DE SECUNDARIA CURSADA

REPORTE	25	26	27	28	29	30	31	32	33	34
SÓLO PÚBLICA										
FRECUENCIA	295	309	368	336	387	345	314	327	500	246
PORCENTAJE	76.82%	77.83%	75.72%	72.73%	76.33%	74.03%	73.54%	71.09%	77.28%	74.32%
SÓLO PRIVADA										
FRECUENCIA	84	81	107	119	107	107	103	117	127	80
PORCENTAJE	21.88%	20.40%	22.02%	25.76%	21.10%	22.96%	24.12%	25.43%	19.63%	24.17%
AMBAS										
FRECUENCIA	5	7	11	7	13	14	10	16	20	5
PORCENTAJE	1.30%	1.76%	2.26%	1.52%	2.56%	3.00%	2.34%	3.48%	3.09%	1.51%
TOTAL	384	397	486	462	507	466	427	460	647	331
Sin información	2	0	0	0	0	0	0	0	0	0

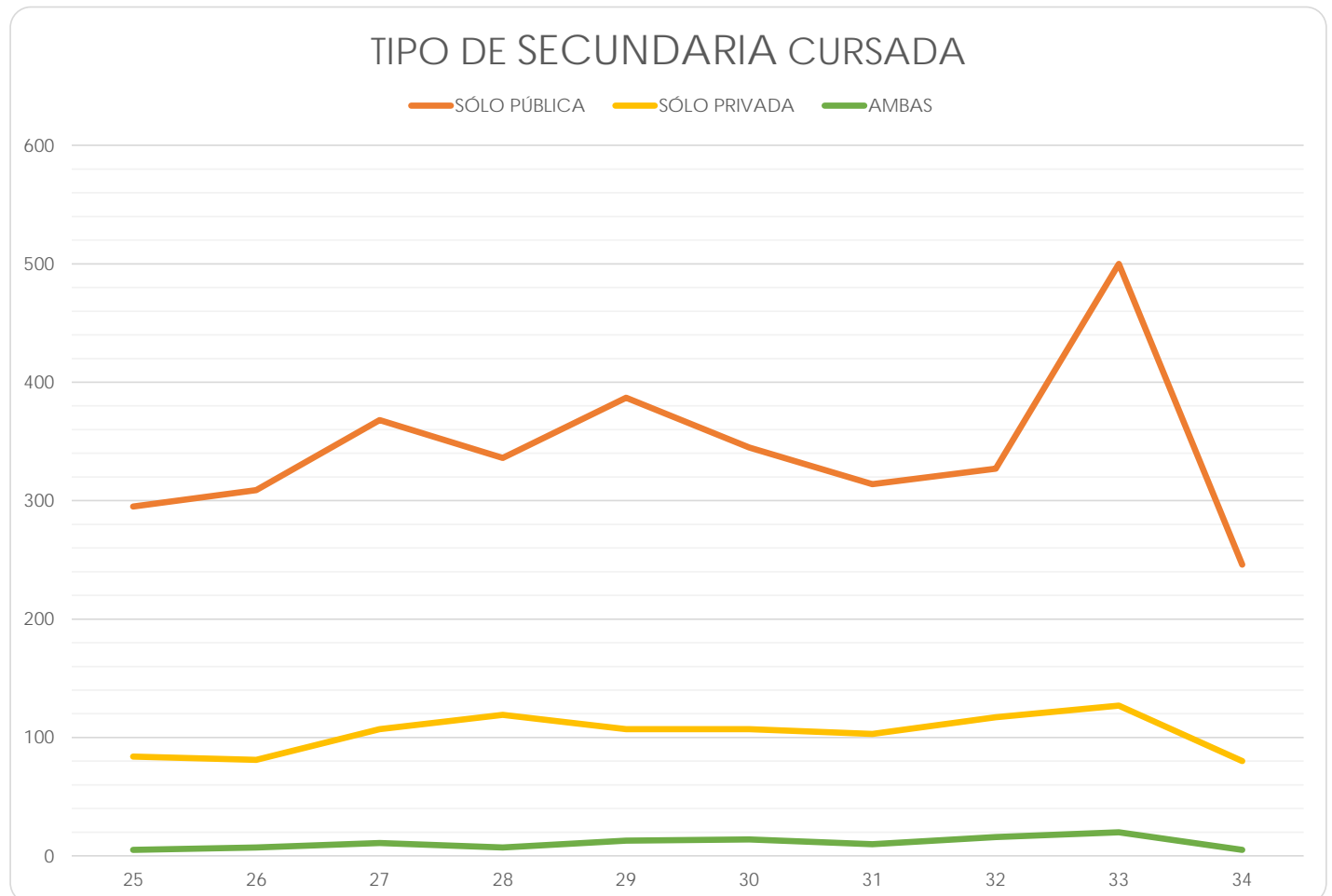

Facultad de Psicología

(Reporte 25 al 34)

TIPO DE SECUNDARIA CURSADA

REPORTE	25	26	27	28	29	30	31	32	33	34
SÓLO PÚBLICA										
FRECUENCIA	184	356	415	317	286	309	296	433	112	460
PORCENTAJE	76.67%	76.89%	79.50%	71.56%	73.33%	75.37%	74.37%	74.78%	74.67%	81.13%
SÓLO PRIVADA										
FRECUENCIA	53	98	99	111	93	93	95	131	38	97
PORCENTAJE	22.08%	21.17%	18.97%	25.06%	23.85%	22.68%	23.87%	22.63%	25.33%	17.11%
AMBAS										
FRECUENCIA	3	9	8	15	11	8	7	15	0	10
PORCENTAJE	1.25%	1.94%	1.53%	3.39%	2.82%	1.95%	1.76%	2.59%	0.00%	1.76%
TOTAL	240	463	522	443	390	410	398	579	150	567
Sin información	9	0	0	0	0	0	0	0	0	0

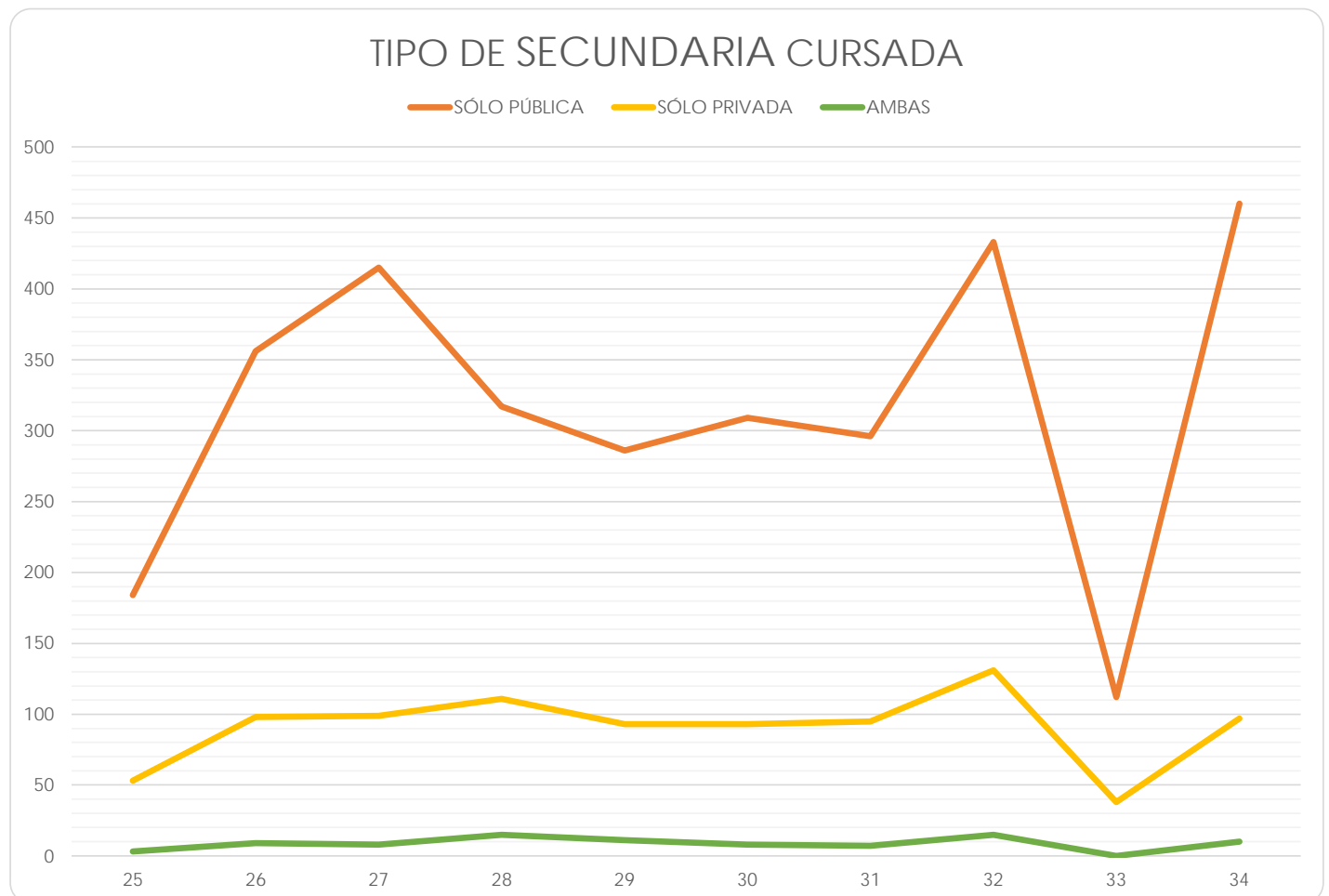

Escuela Nacional de Enfermería y Obstetricia

(Reporte 25 al 34)

TIPO DE SECUNDARIA CURSADA

REPORTE	25	26	27	28	29	30	31	32	33	34
SÓLO PÚBLICA										
FRECUENCIA	82	612	473	357	374	462	370	147	80	400
PORCENTAJE	92.13%	90.00%	91.84%	89.25%	89.69%	91.49%	92.27%	93.63%	87.91%	89.29%
SÓLO PRIVADA										
FRECUENCIA	7	61	39	34	34	33	27	9	9	42
PORCENTAJE	7.87%	8.97%	7.57%	8.50%	8.15%	6.53%	6.73%	5.73%	9.89%	9.38%
AMBAS										
FRECUENCIA	0	7	3	9	9	10	4	1	2	6
PORCENTAJE	0.00%	1.03%	0.58%	2.25%	2.16%	1.98%	1.00%	0.64%	2.20%	1.34%
TOTAL	89	680	515	400	417	505	401	157	91	448
Sin información	10	8	0	0	0	0	0	0	0	0

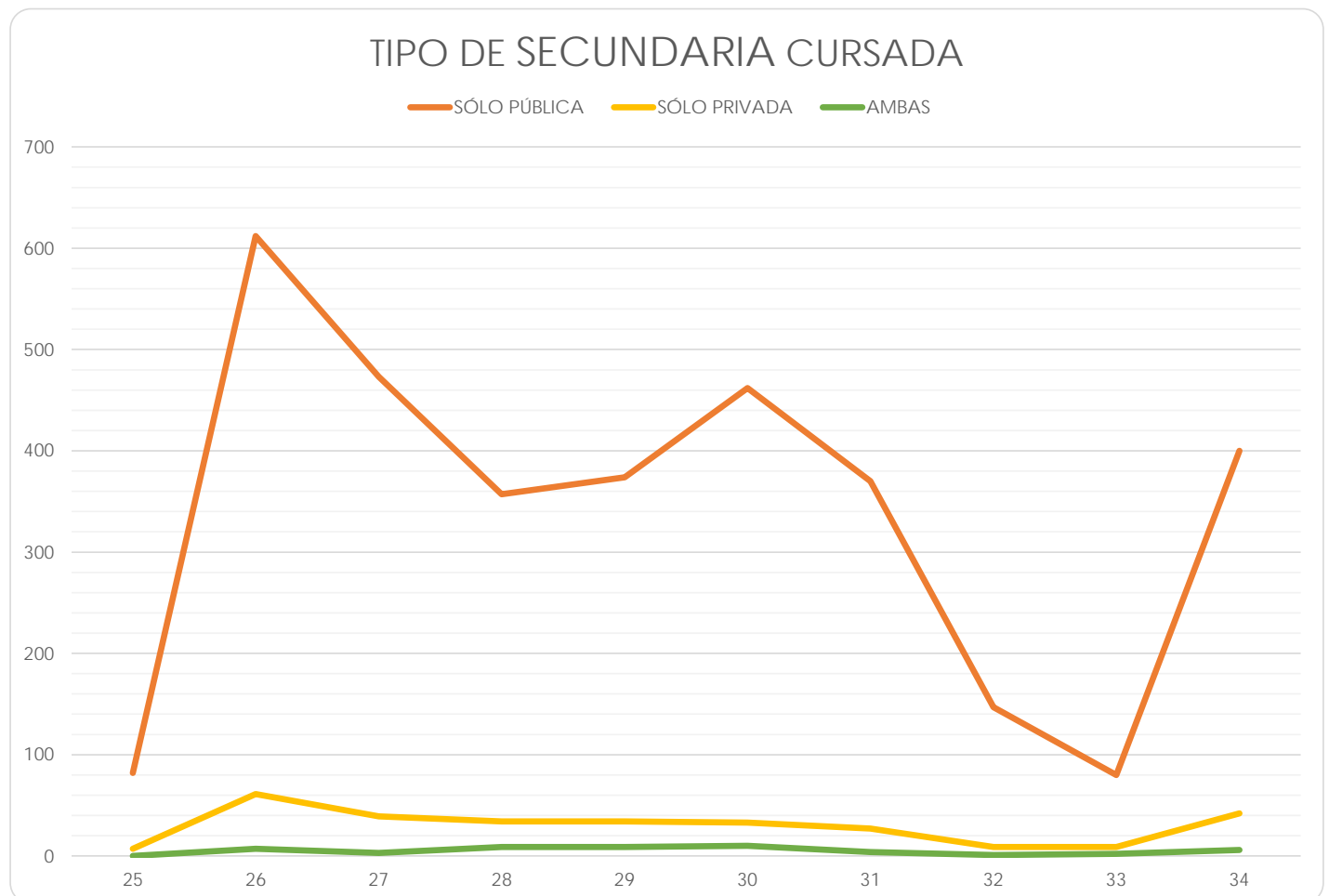

Escuela Nacional de Trabajo Social

(Reporte 25 al 34)

TIPO DE SECUNDARIA CURSADA

REPORTE	25	26	27	28	29	30	31	32	33	34
SÓLO PÚBLICA										
FRECUENCIA	525	631	316	228	329	302	320	380	578	275
PORCENTAJE	94.25%	93.21%	94.89%	92.68%	93.20%	92.92%	91.17%	92.68%	92.48%	93.54%
SÓLO PRIVADA										
FRECUENCIA	30	41	15	14	17	16	23	25	37	15
PORCENTAJE	5.39%	6.06%	4.50%	5.69%	4.82%	4.92%	6.55%	6.10%	5.92%	5.10%
AMBAS										
FRECUENCIA	2	5	2	4	7	7	8	5	10	4
PORCENTAJE	0.36%	0.74%	0.60%	1.63%	1.98%	2.15%	2.28%	1.22%	1.60%	1.36%
TOTAL	557	677	333	246	353	325	351	410	625	294
Sin información	26	5	6	0	0	0	0	0	0	0

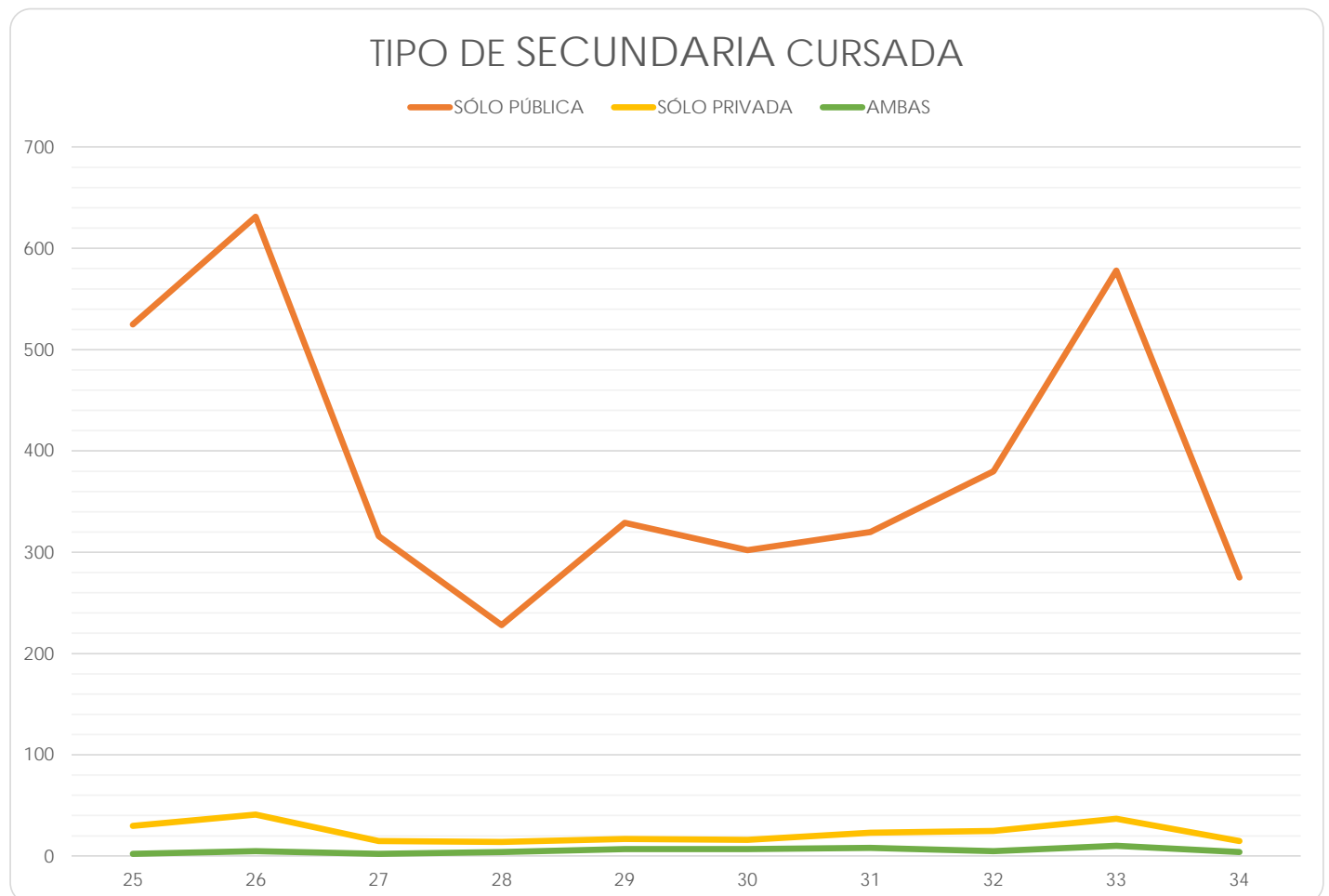

Facultad de Estudios Superiores Cuautitlán

(Reporte 25 al 34)

TIPO DE SECUNDARIA CURSADA

REPORTE	25	26	27	28	29	30	31	32	33	34
SÓLO PÚBLICA										
FRECUENCIA	1,401	1,244	1,418	1,184	914	1,379	1,153	1,320	793	1,132
PORCENTAJE	88.11%	83.27%	84.30%	85.24%	84.55%	84.24%	83.01%	83.65%	82.52%	84.35%
SÓLO PRIVADA										
FRECUENCIA	170	221	241	187	150	233	202	233	141	186
PORCENTAJE	10.69%	14.79%	14.33%	13.46%	13.88%	14.23%	14.54%	14.77%	14.67%	13.86%
AMBAS										
FRECUENCIA	19	29	23	18	17	25	34	25	27	24
PORCENTAJE	1.19%	1.94%	1.37%	1.30%	1.57%	1.53%	2.45%	1.58%	2.81%	1.79%
TOTAL	1,590	1,494	1,682	1,389	1,081	1,637	1,389	1,578	961	1,342
Sin información	4	0	0	0	0	0	0	0	0	0

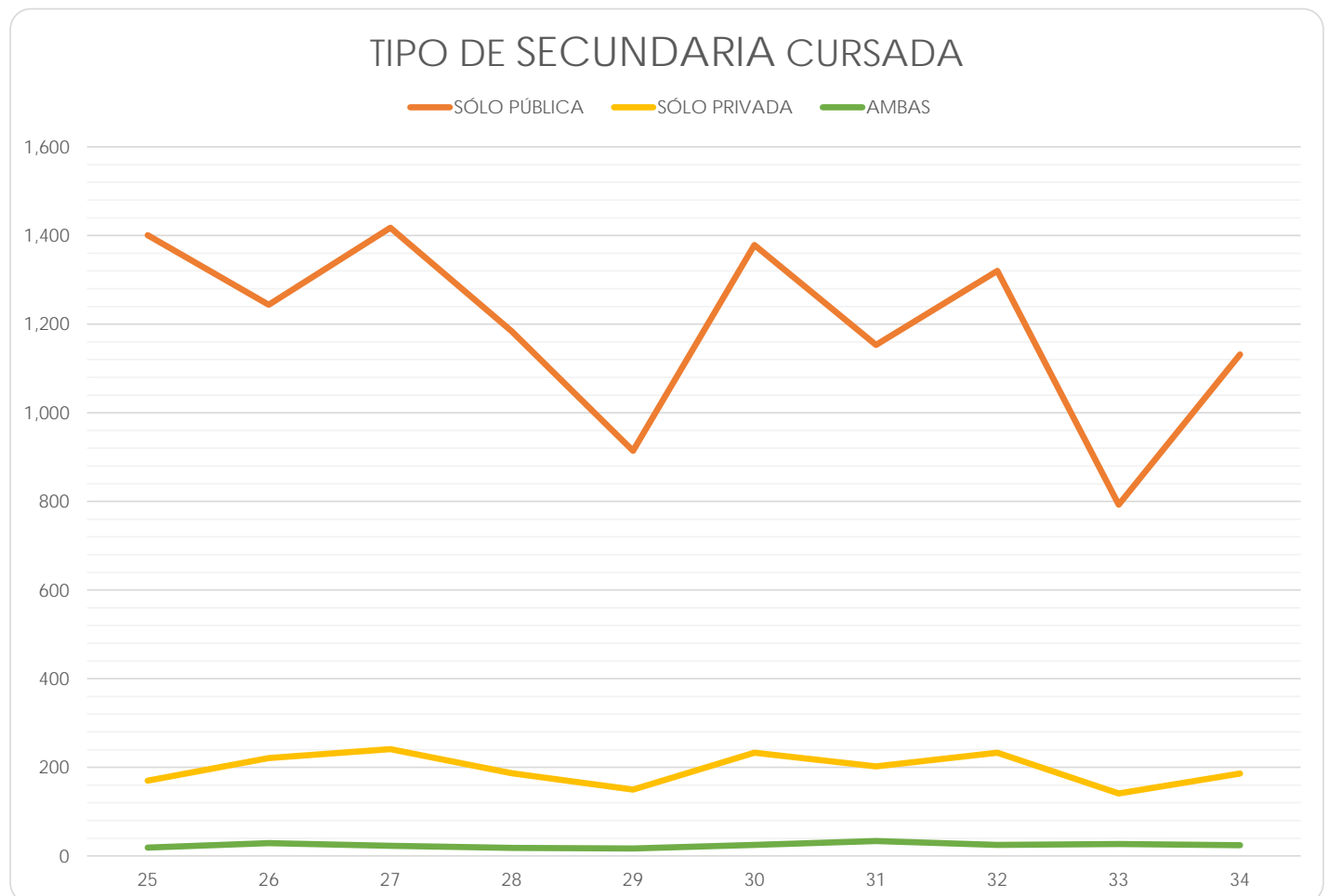

Facultad de Estudios Superiores Acatlán

(Reporte 25 al 34)

TIPO DE SECUNDARIA CURSADA

REPORTE	25	26	27	28	29	30	31	32	33	34
SÓLO PÚBLICA										
FRECUENCIA	2,481	986	1,239	2,164	2,117	1,802	1,751	1,773	987	58
PORCENTAJE	84.27%	71.35%	43.63%	81.20%	80.71%	81.17%	80.39%	79.36%	79.60%	81.69%
SÓLO PRIVADA										
FRECUENCIA	417	373	1,568	444	456	369	395	403	228	12
PORCENTAJE	14.16%	26.99%	55.21%	16.66%	17.38%	16.62%	18.14%	18.04%	18.39%	16.90%
AMBAS										
FRECUENCIA	46	23	33	57	50	49	32	58	25	1
PORCENTAJE	1.56%	1.66%	1.16%	2.14%	1.91%	2.21%	1.47%	2.60%	2.02%	1.41%
TOTAL	2,944	1,382	2,840	2,665	2,623	2,220	2,178	2,234	1,240	71
Sin información	83	23	7	0	1	0	0	0	0	0

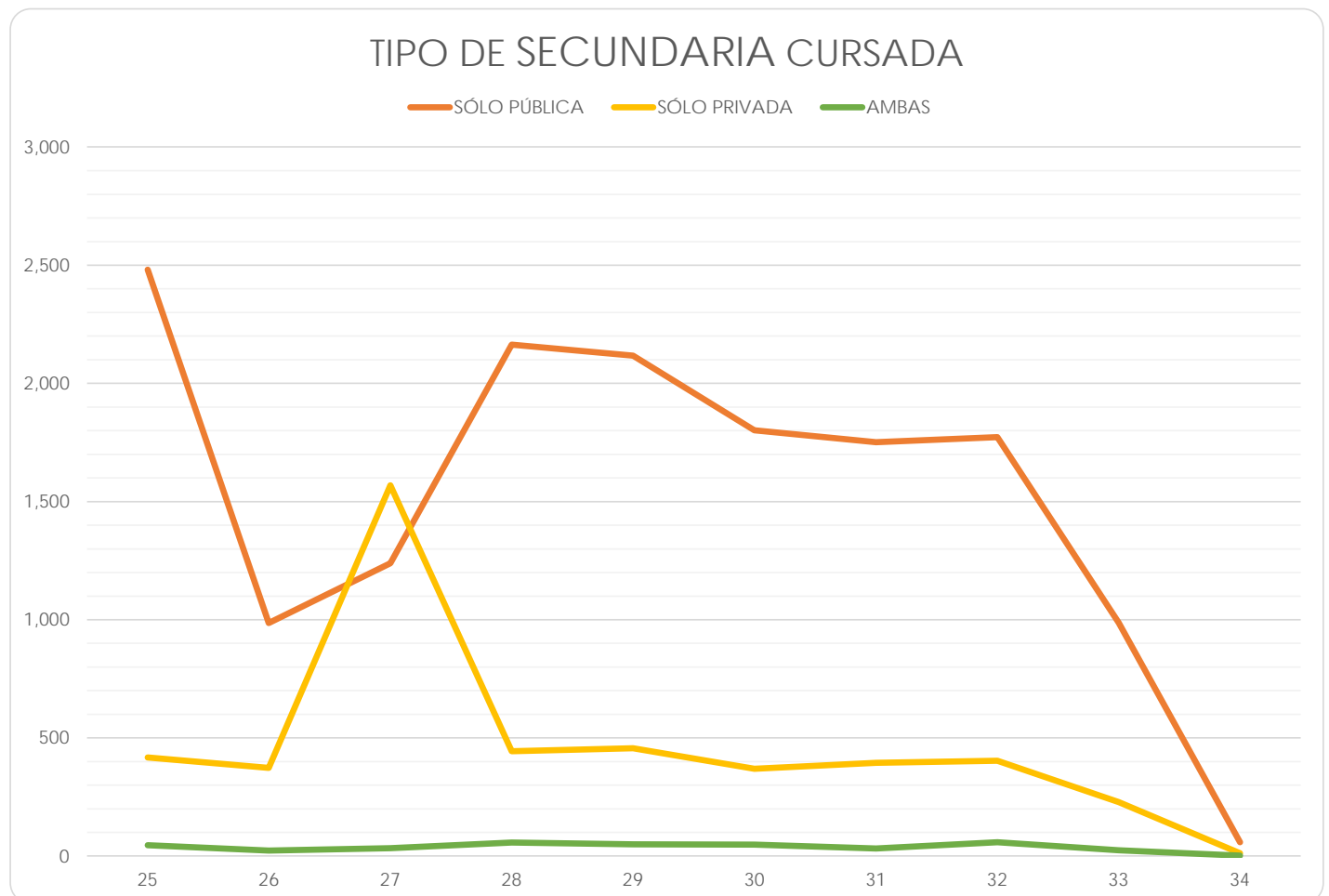

Facultad de Estudios Superiores Iztacala

(Reporte 25 al 34)

TIPO DE SECUNDARIA CURSADA

REPORTE	25	26	27	28	29	30	31	32	33	34
SÓLO PÚBLICA										
FRECUENCIA	1,666	1,776	1,584	1,840	2,249	1,983	2,147	2,317	743	1,681
PORCENTAJE	83.22%	84.65%	81.48%	80.35%	82.78%	82.25%	81.79%	81.21%	81.11%	82.16%
SÓLO PRIVADA										
FRECUENCIA	305	287	324	401	411	385	420	472	157	318
PORCENTAJE	15.23%	13.68%	16.67%	17.51%	15.13%	15.97%	16.00%	16.54%	17.14%	15.54%
AMBAS										
FRECUENCIA	31	35	36	49	57	43	58	64	16	47
PORCENTAJE	1.55%	1.67%	1.85%	2.14%	2.10%	1.78%	2.21%	2.24%	1.75%	2.30%
TOTAL	2,002	2,098	1,944	2,290	2,717	2,411	2,625	2,853	916	2,046
Sin información	81	0	0	7	0	0	0	0	0	0

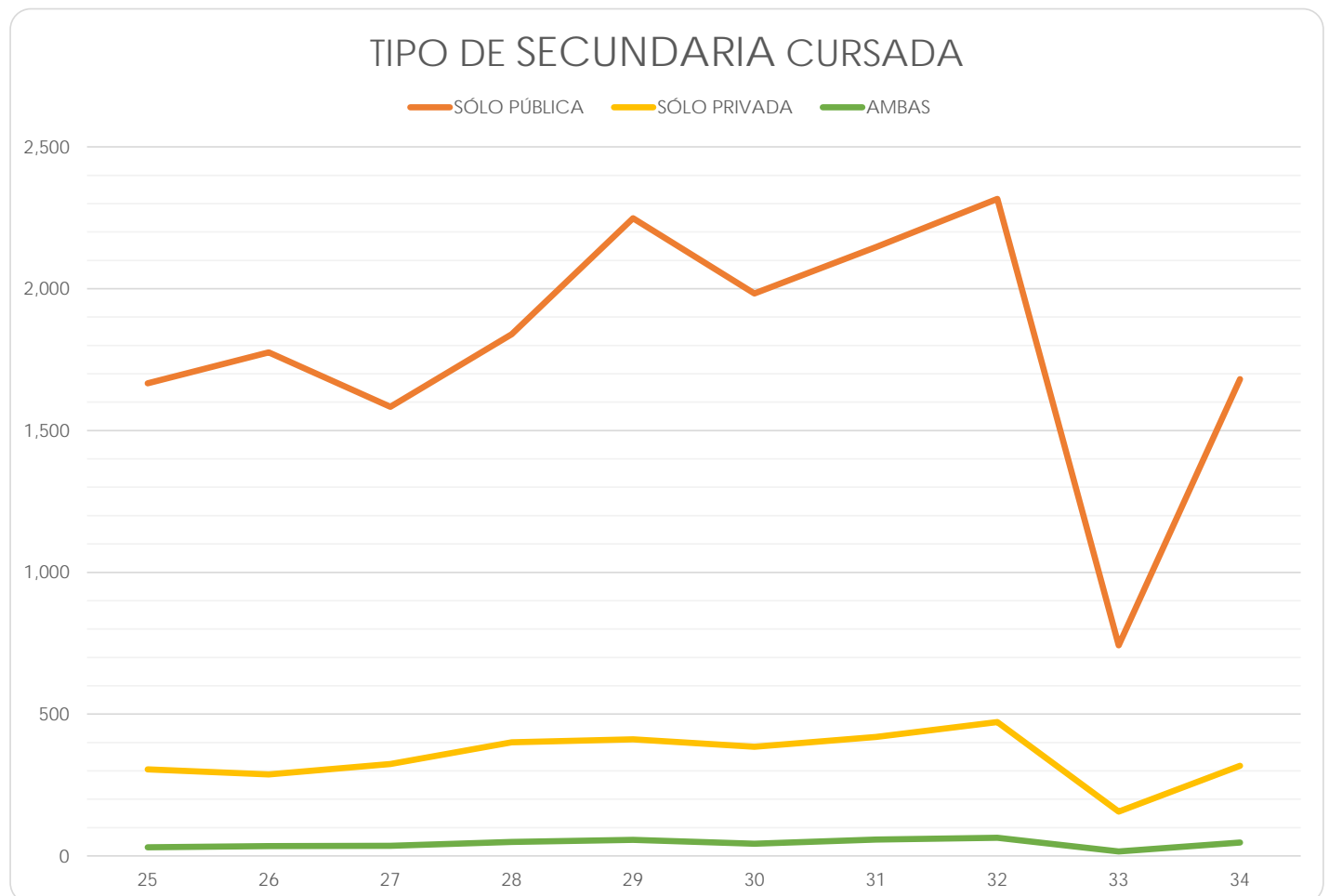

Facultad de Estudios Superiores Aragón

(Reporte 25 al 34)

TIPO DE SECUNDARIA CURSADA

REPORTE	25	26	27	28	29	30	31	32	33	34
SÓLO PÚBLICA										
FRECUENCIA	261	565	2,014	3,440	3,000	2,924	2,685	2,583	1,227	1,489
PORCENTAJE	91.58%	90.84%	90.35%	90.17%	89.93%	88.77%	87.86%	88.10%	87.83%	87.79%
SÓLO PRIVADA										
FRECUENCIA	20	54	183	323	285	317	299	295	138	162
PORCENTAJE	7.02%	8.68%	8.21%	8.47%	8.54%	9.62%	9.78%	10.06%	9.88%	9.55%
AMBAS										
FRECUENCIA	4	3	32	52	51	53	72	54	32	45
PORCENTAJE	1.40%	0.48%	1.44%	1.36%	1.53%	1.61%	2.36%	1.84%	2.29%	2.65%
TOTAL	285	622	2,229	3,815	3,336	3,294	3,056	2,932	1,397	1,696
Sin información	50	12	0	0	0	0	0	0	0	0

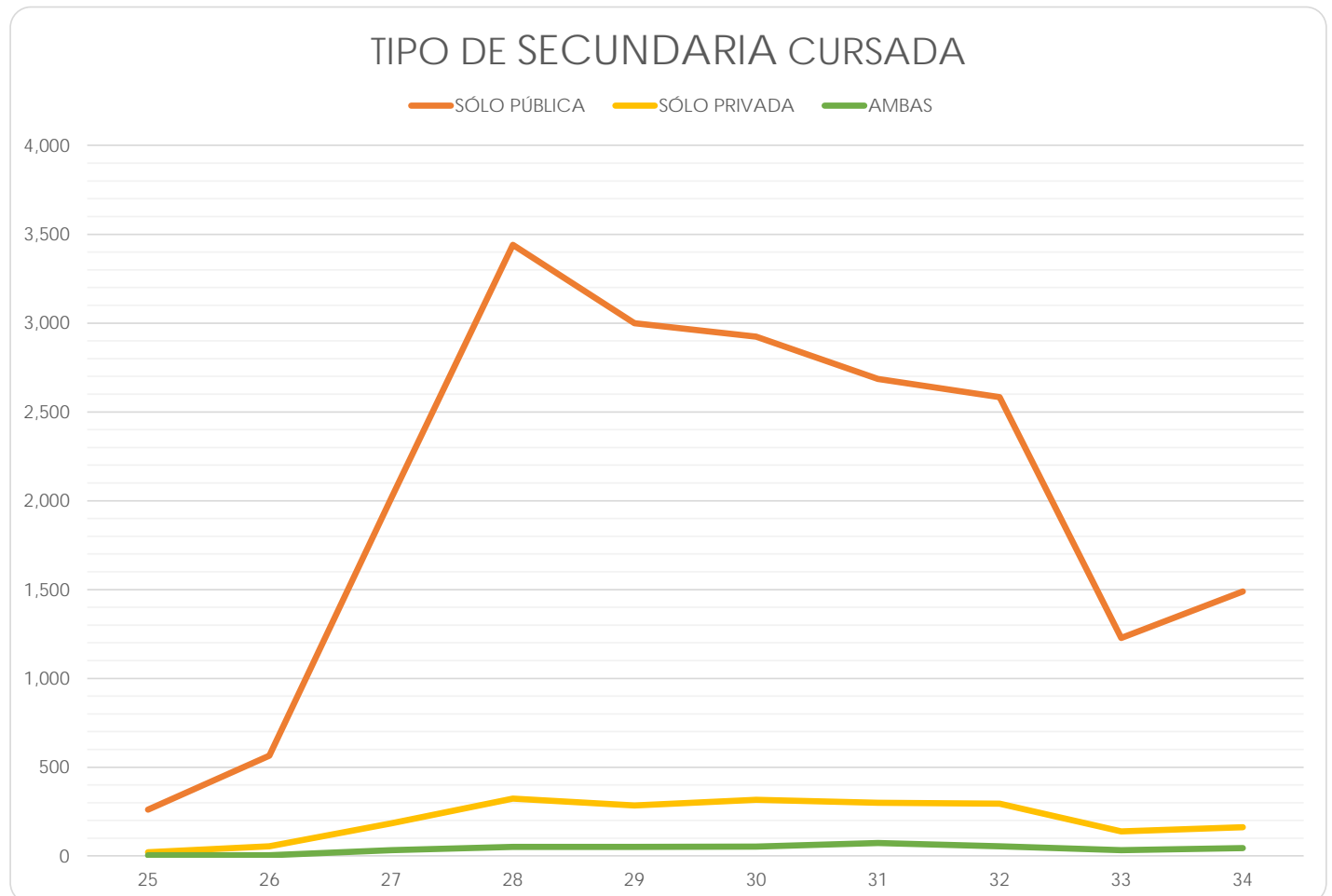

Facultad de Estudios Superiores Zaragoza

(Reporte 25 al 34)

TIPO DE SECUNDARIA CURSADA

REPORTE	25	26	27	28	29	30	31	32	33	34
SÓLO PÚBLICA										
FRECUENCIA	1,120	1,070	1,167	1,415	1,580	1,695	1,472	1,628	336	1,319
PORCENTAJE	93.72%	90.60%	90.33%	89.84%	88.47%	89.87%	88.78%	88.05%	84.85%	88.94%
SÓLO PRIVADA										
FRECUENCIA	68	101	103	133	176	171	160	198	50	135
PORCENTAJE	5.69%	8.55%	7.97%	8.44%	9.85%	9.07%	9.65%	10.71%	12.63%	9.10%
AMBAS										
FRECUENCIA	7	10	22	27	30	20	26	23	10	29
PORCENTAJE	0.59%	0.85%	1.70%	1.71%	1.68%	1.06%	1.57%	1.24%	2.53%	1.96%
TOTAL	1,195	1,181	1,292	1,575	1,786	1,886	1,658	1,849	396	1,483
Sin información	2	0	0	0	0	0	0	0	0	0

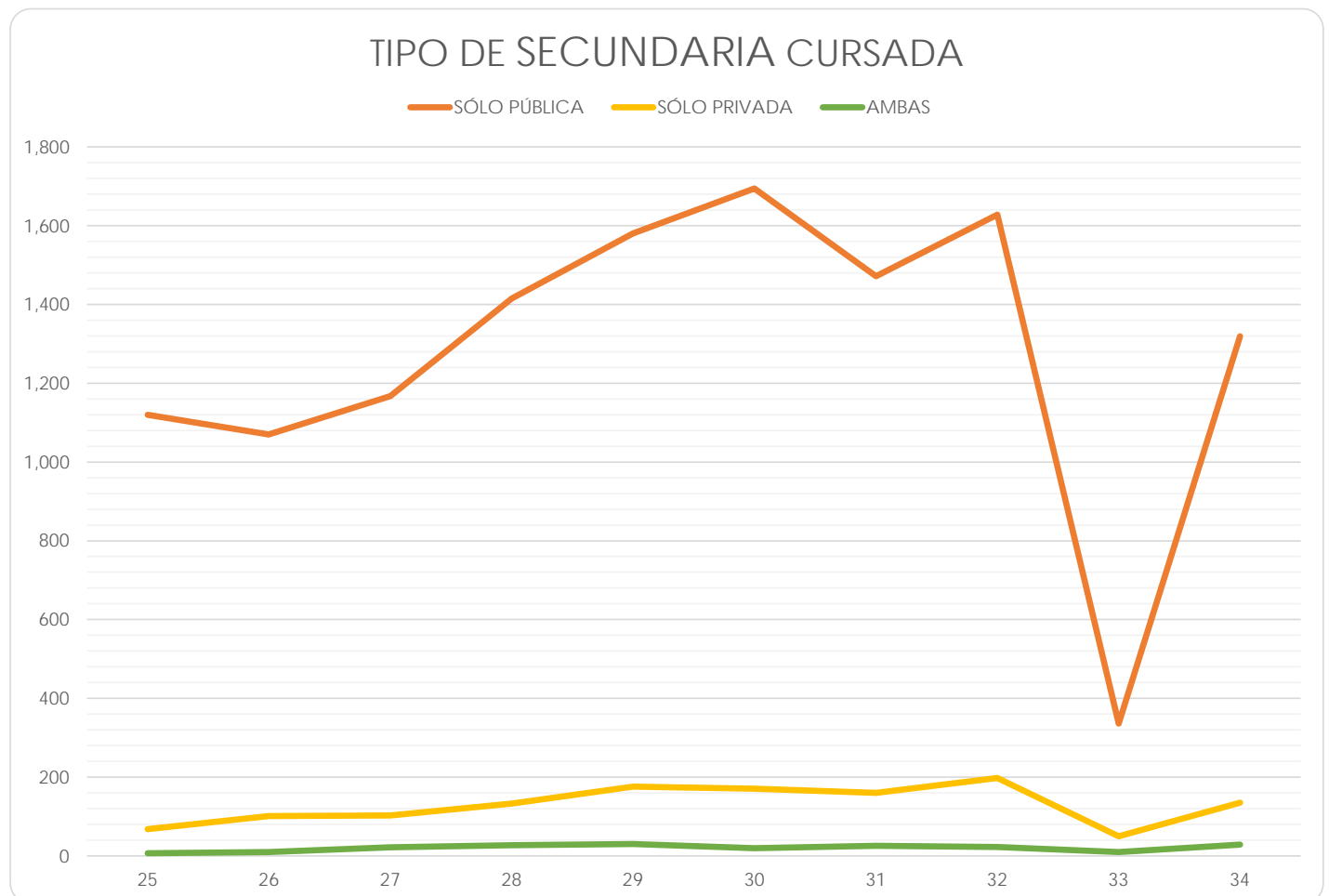

Centro de Ciencias Genómicas - Instituto de Biotecnología

(Reporte 25 al 34)

TIPO DE SECUNDARIA CURSADA

REPORTE	25	26	27	28	29	30	31	32	33	34
SÓLO PÚBLICA										
FRECUENCIA	7	5	7	8	19	3	1	4	4	3
PORCENTAJE	28.00%	31.25%	20.59%	40.00%	54.29%	42.86%	20.00%	44.44%	36.36%	33.33%
SÓLO PRIVADA										
FRECUENCIA	18	11	26	12	16	4	4	5	7	6
PORCENTAJE	72.00%	68.75%	76.47%	60.00%	45.71%	57.14%	80.00%	55.56%	63.64%	66.67%
AMBAS										
FRECUENCIA	0	0	1	0	0	0	0	0	0	0
PORCENTAJE	0.00%	0.00%	2.94%	0.00%	0.00%	0.00%	0.00%	0.00%	0.00%	0.00%
TOTAL	25	16	34	20	35	7	5	9	11	9
Sin información	2	1	0	0	0	0	0	0	0	0

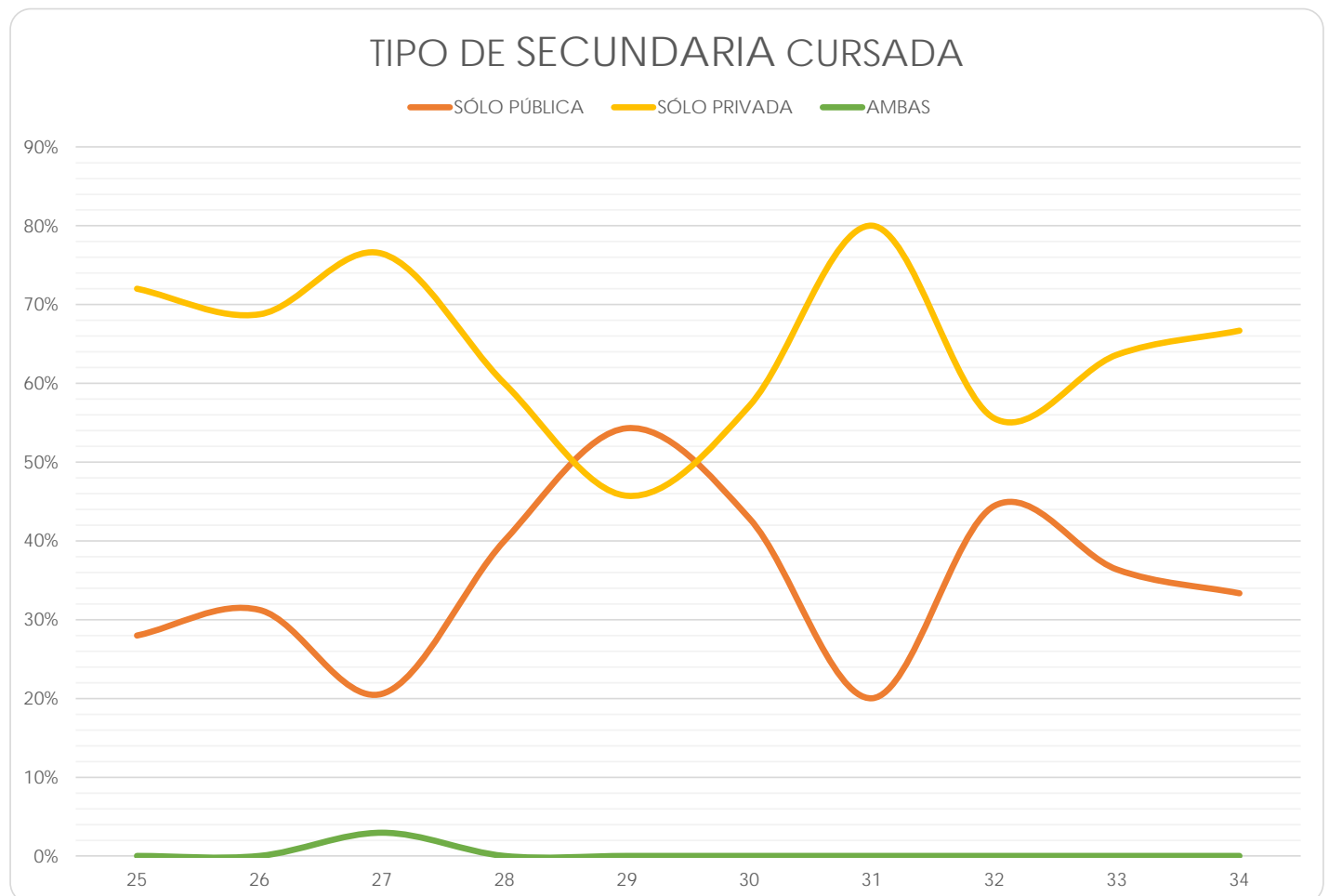



TIPO DE BACHILLERATO CURSADO

Facultad de Arquitectura

(Reporte 25 al 34)

TIPO DE BACHILLERATO CURSADO

REPORTE	25	26	27	28	29	30	31	32	33	34
SÓLO PÚBLICO										
FRECUENCIA	457	410	473	507	503	482	558	608	265	280
PORCENTAJE	70.52%	72.70%	71.99%	73.16%	74.63%	76.63%	80.29%	80.74%	84.13%	83.33%
SÓLO PRIVADO										
FRECUENCIA	179	144	179	175	160	141	126	135	48	54
PORCENTAJE	27.62%	25.53%	27.25%	25.25%	23.74%	22.42%	18.13%	17.93%	15.24%	16.07%
AMBOS										
FRECUENCIA	12	10	5	11	11	6	11	10	2	2
PORCENTAJE	1.85%	1.77%	0.76%	1.59%	1.63%	0.95%	1.58%	1.33%	0.63%	0.60%
TOTAL	648	564	657	693	674	629	695	753	315	336
Sin información	15	6	0	0	0	0	0	0	0	0

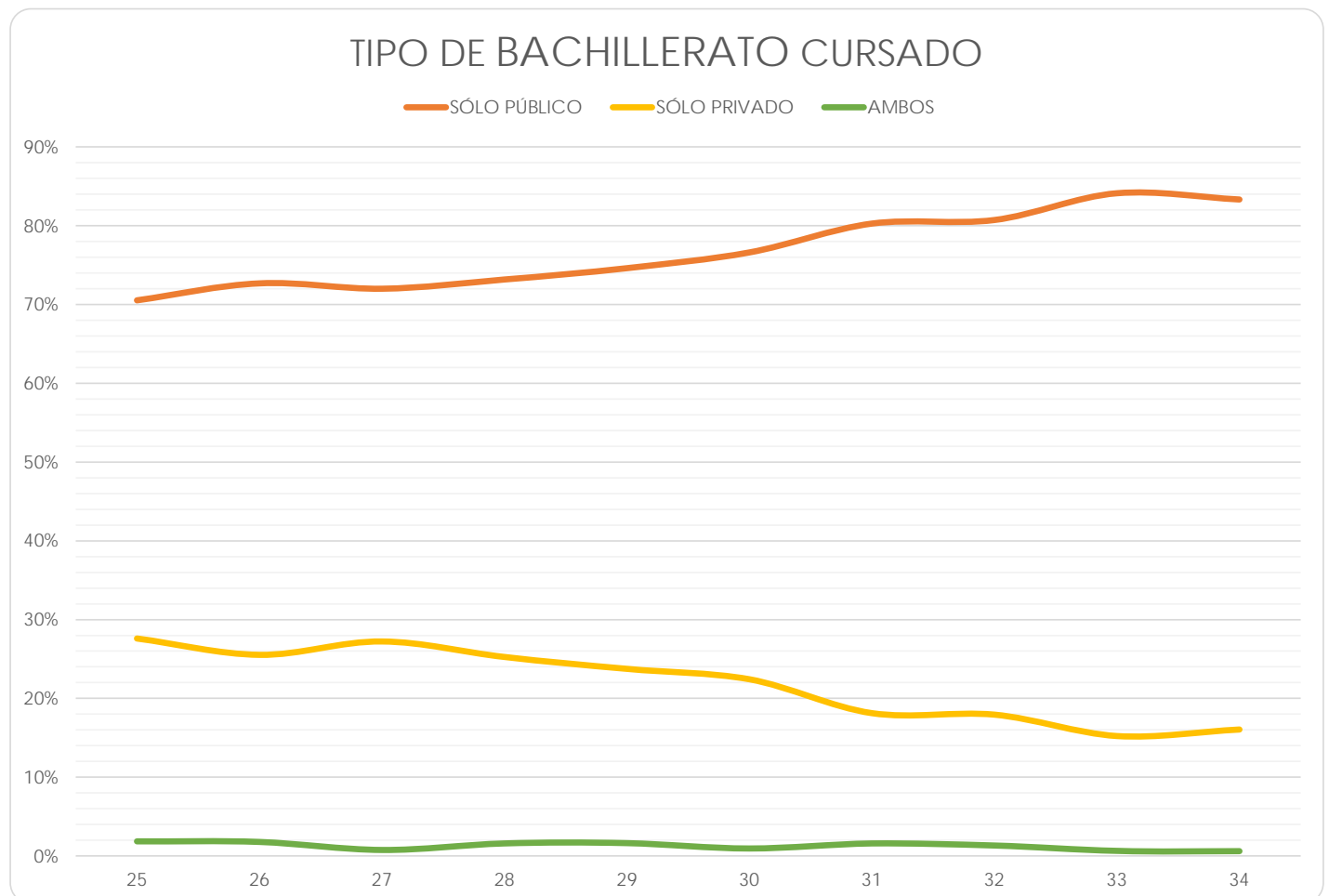

Facultad de Artes y Diseño

(Reporte 25 al 34)

TIPO DE BACHILLERATO CURSADO

REPORTE	25	26	27	28	29	30	31	32	33	34
SÓLO PÚBLICO										
FRECUENCIA	877	792	734	826	645	560	661	769	532	421
PORCENTAJE	86.92%	88.00%	87.49%	86.76%	89.34%	90.91%	90.18%	91.01%	91.57%	93.56%
SÓLO PRIVADO										
FRECUENCIA	119	96	97	114	71	46	62	72	43	23
PORCENTAJE	11.79%	10.67%	11.56%	11.97%	9.83%	7.47%	8.46%	8.52%	7.40%	5.11%
AMBOS										
FRECUENCIA	13	12	8	12	6	10	10	4	6	6
PORCENTAJE	1.29%	1.33%	0.95%	1.26%	0.83%	1.62%	1.36%	0.47%	1.03%	1.33%
TOTAL	1,009	900	839	952	722	616	733	845	581	450
Sin información	0	0	0	1	0	0	0	0	0	0

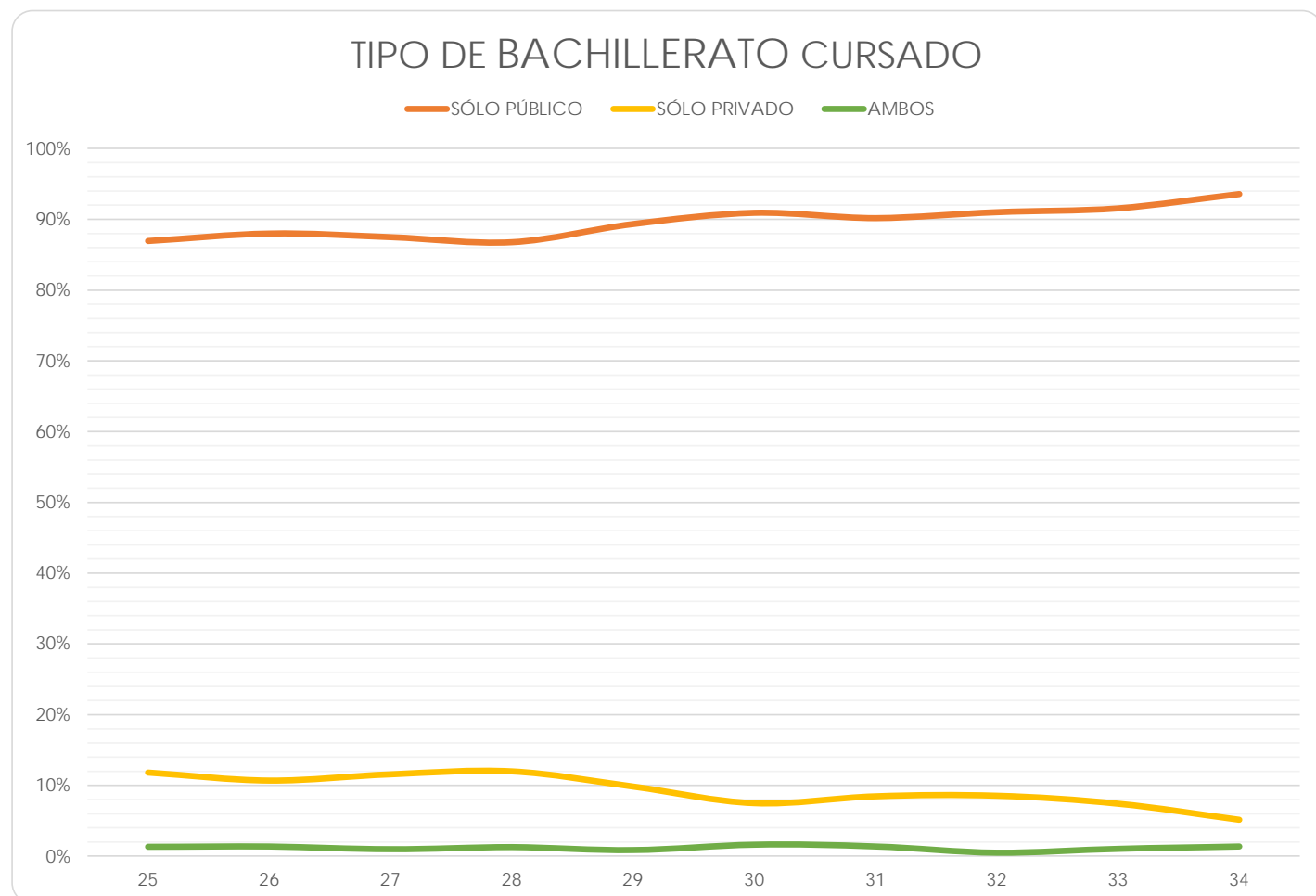

Facultad de Ciencias

(Reporte 25 al 34)

TIPO DE BACHILLERATO CURSADO

REPORTE	25	26	27	28	29	30	31	32	33	34
SÓLO PÚBLICO										
FRECUENCIA	67	73	94	266	770	770	822	853	709	428
PORCENTAJE	73.63%	70.19%	73.44%	80.12%	79.14%	79.88%	82.78%	82.42%	80.29%	83.59%
SÓLO PRIVADO										
FRECUENCIA	21	31	33	64	191	181	158	171	160	81
PORCENTAJE	23.08%	29.81%	25.78%	19.28%	19.63%	18.78%	15.91%	16.52%	18.12%	15.82%
AMBOS										
FRECUENCIA	3	0	1	2	12	13	13	11	14	3
PORCENTAJE	3.30%	0.00%	0.78%	0.60%	1.23%	1.35%	1.31%	1.06%	1.59%	0.59%
TOTAL	91	104	128	332	973	964	993	1,035	883	512
Sin información	4	0	0	0	0	0	0	0	0	0

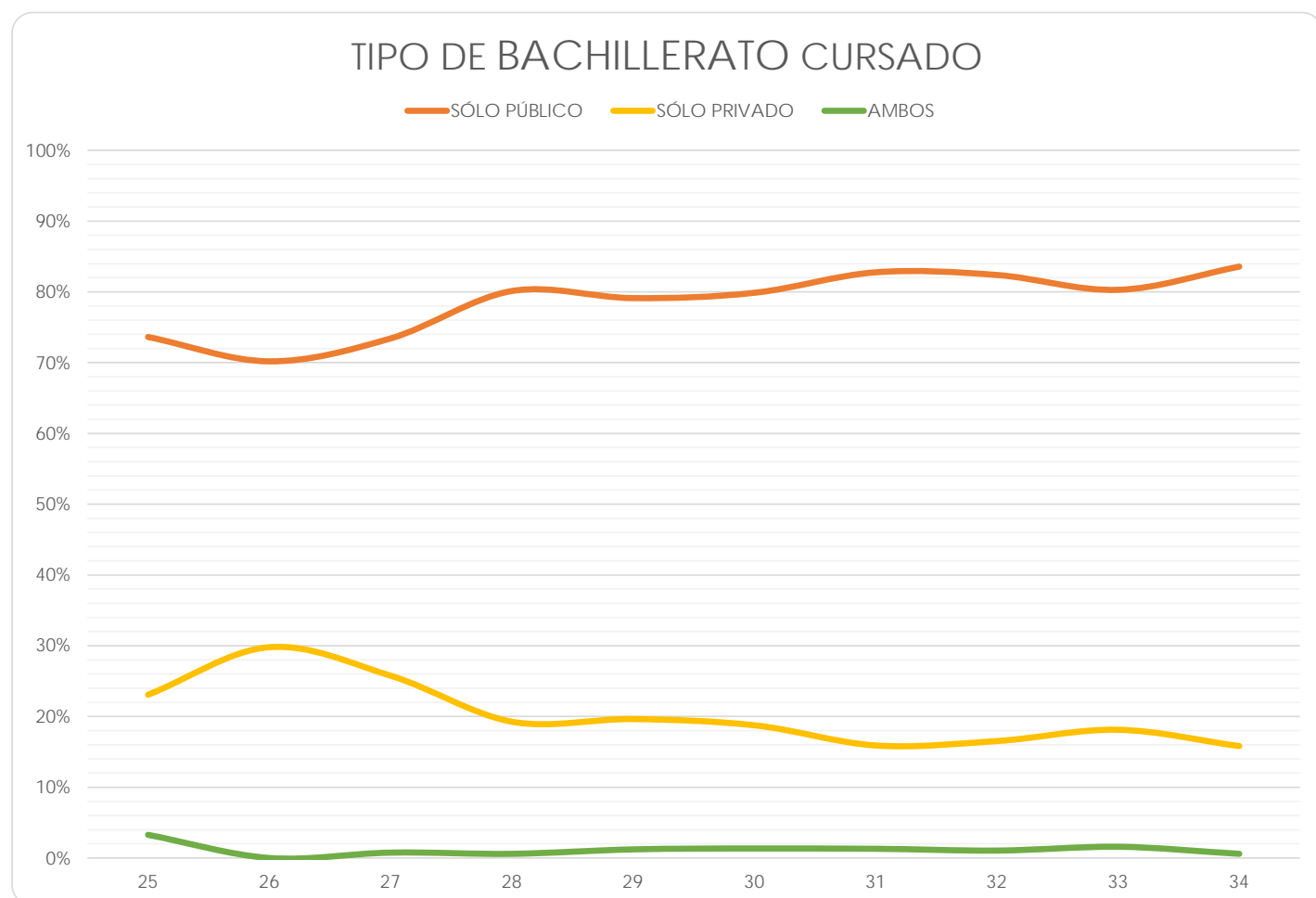

Facultad de Ciencias Políticas y Sociales

(Reporte 25 al 34)

TIPO DE BACHILLERATO CURSADO

REPORTE	25	26	27	28	29	30	31	32	33	34
SÓLO PÚBLICO										
FRECUENCIA	636	535	776	511	885	1,547	1,003	928	518	278
PORCENTAJE	86.41%	80.82%	82.73%	85.02%	87.97%	86.33%	86.24%	89.32%	88.85%	92.36%
SÓLO PRIVADO										
FRECUENCIA	91	111	144	79	106	216	142	98	58	22
PORCENTAJE	12.36%	16.77%	15.35%	13.14%	10.54%	12.05%	12.21%	9.43%	9.95%	7.31%
AMBOS										
FRECUENCIA	9	16	18	11	15	29	18	13	7	1
PORCENTAJE	1.22%	2.42%	1.92%	1.83%	1.49%	1.62%	1.55%	1.25%	1.20%	0.33%
TOTAL	736	662	938	601	1,006	1,792	1,163	1,039	583	301
Sin información	21	11	1	1	0	0	0	0	0	0

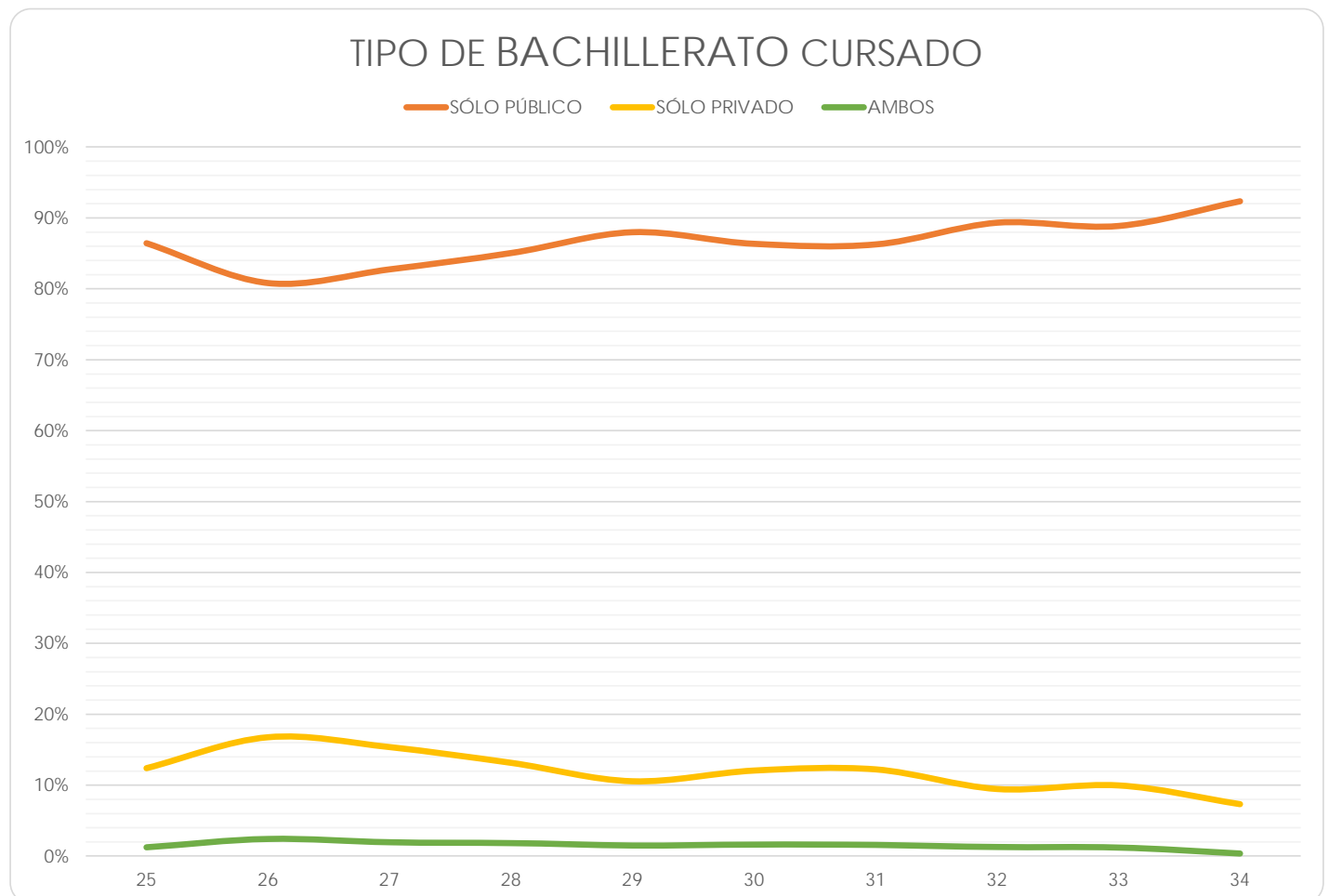

Facultad de Contaduría y Administración

(Reporte 25 al 34)

TIPO DE BACHILLERATO CURSADO

REPORTE	25	26	27	28	29	30	31	32	33	34
SÓLO PÚBLICO										
FRECUENCIA	1,468	2,583	1,836	1,793	2,005	2,004	1,813	2,015	451	1,075
PORCENTAJE	88.86%	88.85%	89.74%	88.85%	88.72%	90.07%	89.80%	90.28%	90.20%	89.29%
SÓLO PRIVADO										
FRECUENCIA	159	295	189	195	222	179	173	179	41	110
PORCENTAJE	9.62%	10.15%	9.24%	9.66%	9.82%	8.04%	8.57%	8.02%	8.20%	9.14%
AMBOS										
FRECUENCIA	25	29	21	30	33	42	33	38	8	19
PORCENTAJE	1.51%	1.00%	1.03%	1.49%	1.46%	1.89%	1.63%	1.70%	1.60%	1.58%
TOTAL	1,652	2,907	2,046	2,018	2,260	2,225	2,019	2,232	500	1,204
Sin información	30	12	1	0	0	0	0	0	0	0

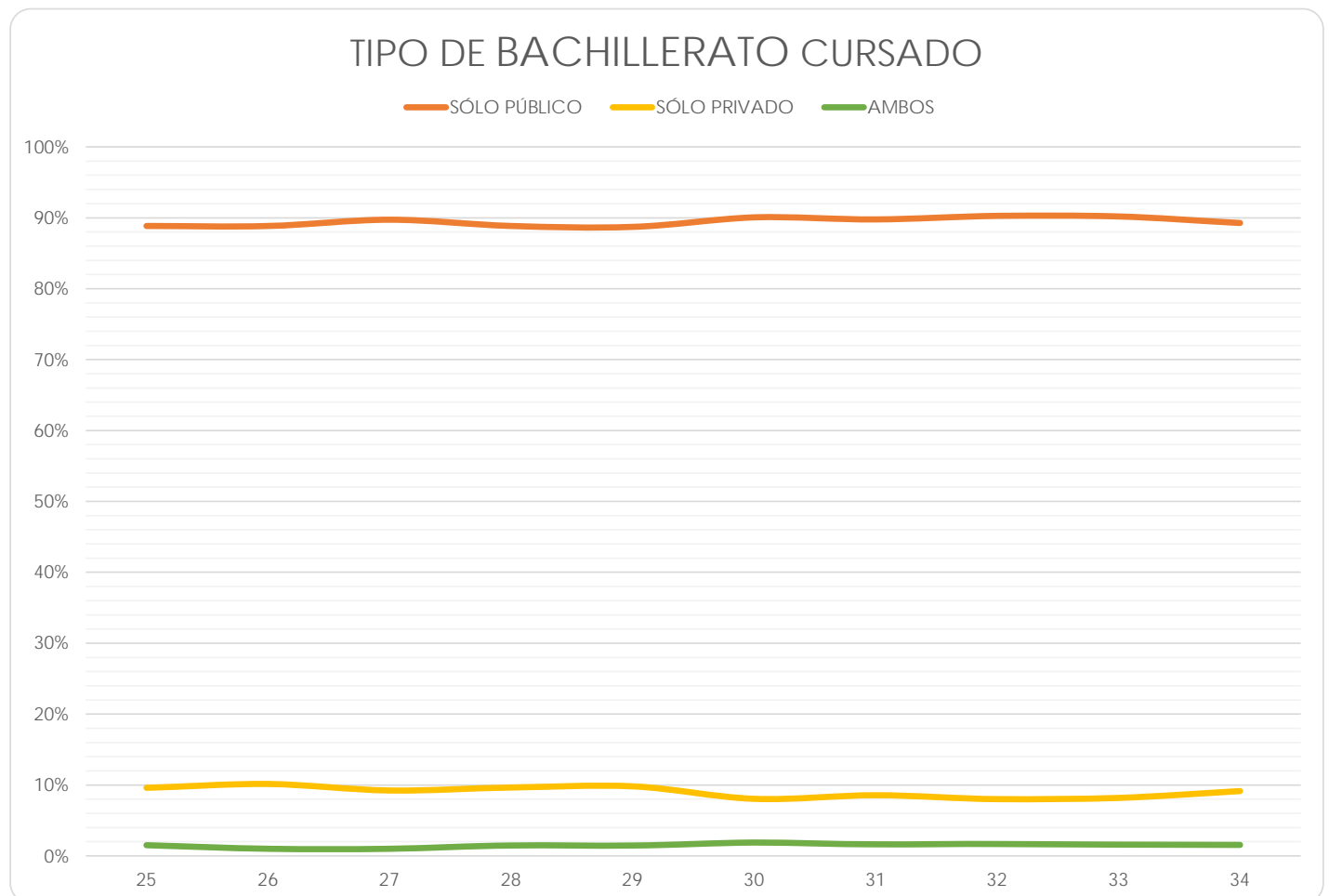

Facultad de Derecho

(Reporte 25 al 34)

TIPO DE BACHILLERATO CURSADO

REPORTE	25	26	27	28	29	30	31	32	33	34
SÓLO PÚBLICO										
FRECUENCIA	1,633	2,023	2,067	2,026	1,890	928	1,406	1,490	201	1,458
PORCENTAJE	86.68%	86.94%	86.96%	86.25%	87.10%	86.57%	88.54%	88.17%	85.90%	87.57%
SÓLO PRIVADO										
FRECUENCIA	220	265	269	275	254	119	151	172	26	178
PORCENTAJE	11.68%	11.39%	11.32%	11.71%	11.71%	11.10%	9.51%	10.18%	11.11%	10.69%
AMBOS										
FRECUENCIA	31	39	41	48	26	25	31	28	7	29
PORCENTAJE	1.65%	1.68%	1.72%	2.04%	1.20%	2.33%	1.95%	1.66%	2.99%	1.74%
TOTAL	1,884	2,327	2,377	2,349	2,170	1,072	1,588	1,690	234	1,665
Sin información	46	0	1	0	0	602	0	0	0	0

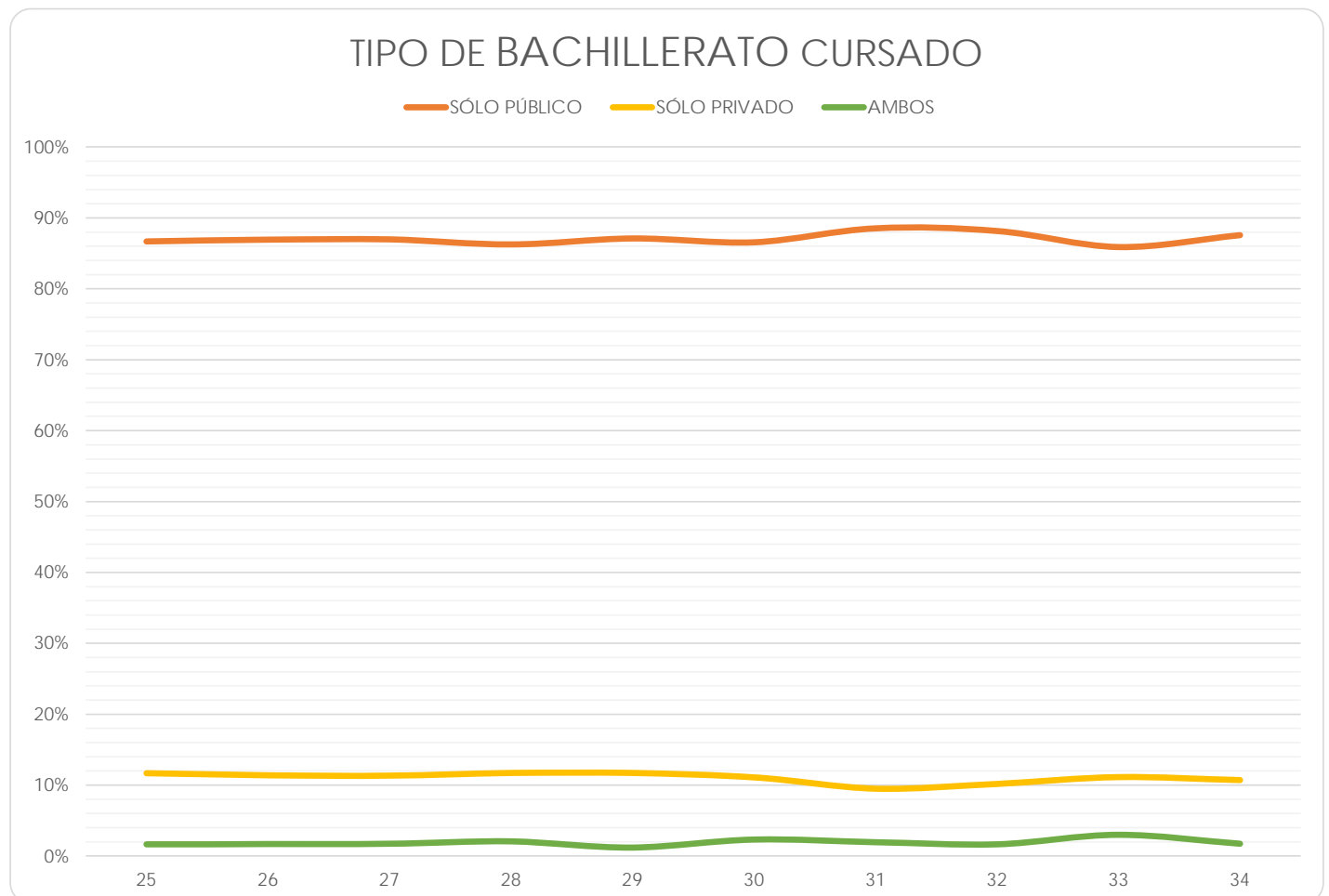

Facultad de Economía

(Reporte 25 al 34)

TIPO DE BACHILLERATO CURSADO

REPORTE	25	26	27	28	29	30	31	32	33	34
SÓLO PÚBLICO										
FRECUENCIA	225	223	371	280	564	518	560	425	352	301
PORCENTAJE	77.32%	76.37%	73.76%	76.50%	78.77%	81.45%	83.46%	82.36%	80.18%	81.35%
SÓLO PRIVADO										
FRECUENCIA	60	59	119	79	137	102	84	80	75	54
PORCENTAJE	20.62%	20.21%	23.66%	21.58%	19.13%	16.04%	12.52%	15.50%	17.08%	14.59%
AMBOS										
FRECUENCIA	6	10	13	7	15	16	27	11	12	15
PORCENTAJE	2.06%	3.42%	2.58%	1.91%	2.09%	2.52%	4.02%	2.13%	2.73%	4.05%
TOTAL	291	292	503	366	716	636	671	516	439	370
Sin información	10	8	4	2	0	0	0	0	0	0

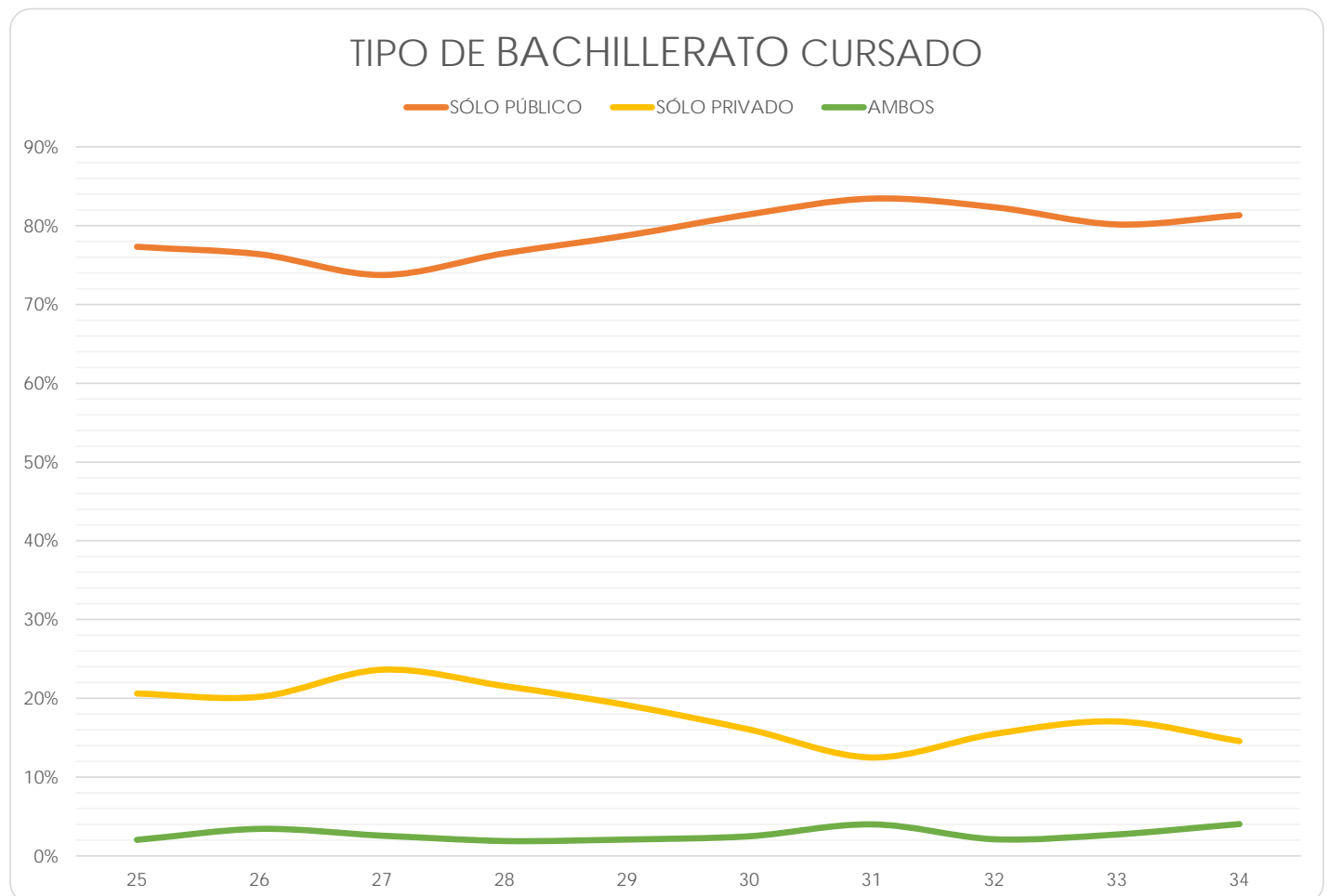

Facultad de Filosofía y Letras

(Reporte 25 al 34)

TIPO DE BACHILLERATO CURSADO

REPORTE	25	26	27	28	29	30	31	32	33	34
SÓLO PÚBLICO										
FRECUENCIA	213	1,249	492	468	507	457	477	512	145	314
PORCENTAJE	74.74%	77.34%	79.87%	79.86%	78.24%	77.20%	79.37%	80.00%	83.33%	84.41%
SÓLO PRIVADO										
FRECUENCIA	64	328	114	99	126	122	116	112	24	51
PORCENTAJE	22.46%	20.31%	18.51%	16.89%	19.44%	20.61%	19.30%	17.50%	13.79%	13.71%
AMBOS										
FRECUENCIA	8	38	10	19	15	13	8	16	5	7
PORCENTAJE	2.81%	2.35%	1.62%	3.24%	2.31%	2.20%	1.33%	2.50%	2.87%	1.88%
TOTAL	285	1,615	616	586	648	592	601	640	174	372
Sin información	12	26	0	0	0	0	0	0	0	0

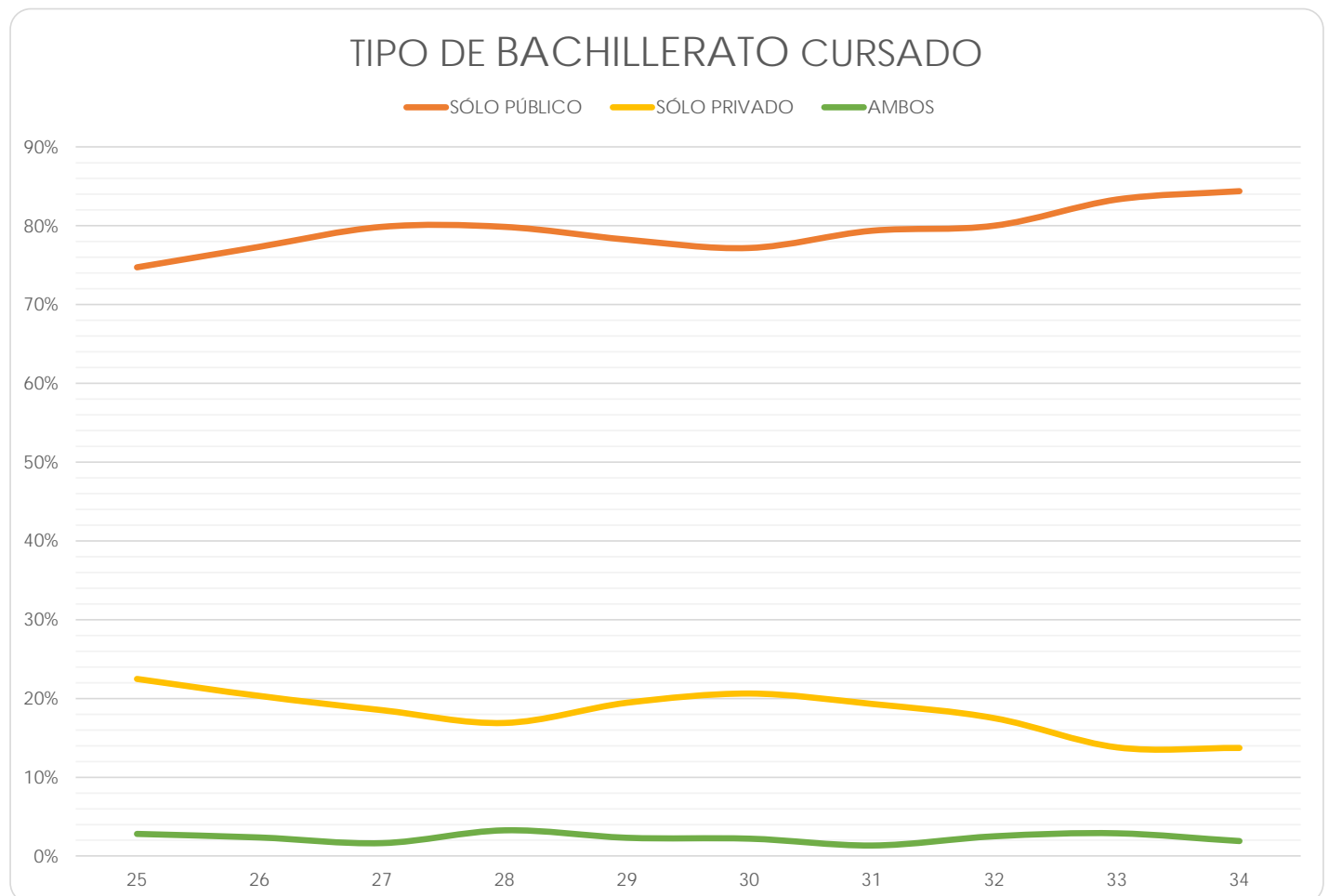

Facultad de Ingeniería

(Reporte 25 al 34)

TIPO DE BACHILLERATO CURSADO

REPORTE	25	26	27	28	29	30	31	32	33	34
SÓLO PÚBLICO										
FRECUENCIA	808	1,255	1,176	1,147	1,351	1,479	1,582	1,538	656	907
PORCENTAJE	79.76%	79.99%	82.58%	83.97%	85.45%	88.14%	86.88%	87.59%	88.89%	86.71%
SÓLO PRIVADO										
FRECUENCIA	195	299	231	200	213	181	219	203	73	131
PORCENTAJE	19.25%	19.06%	16.22%	14.64%	13.47%	10.79%	12.03%	11.56%	9.89%	12.52%
AMBOS										
FRECUENCIA	10	15	17	19	17	18	20	15	9	8
PORCENTAJE	0.99%	0.96%	1.19%	1.39%	1.08%	1.07%	1.10%	0.85%	1.22%	0.76%
TOTAL	1,013	1,569	1,424	1,366	1,581	1,678	1,821	1,756	738	1,046
Sin información	46	4	0	2	1	0	0	0	0	0

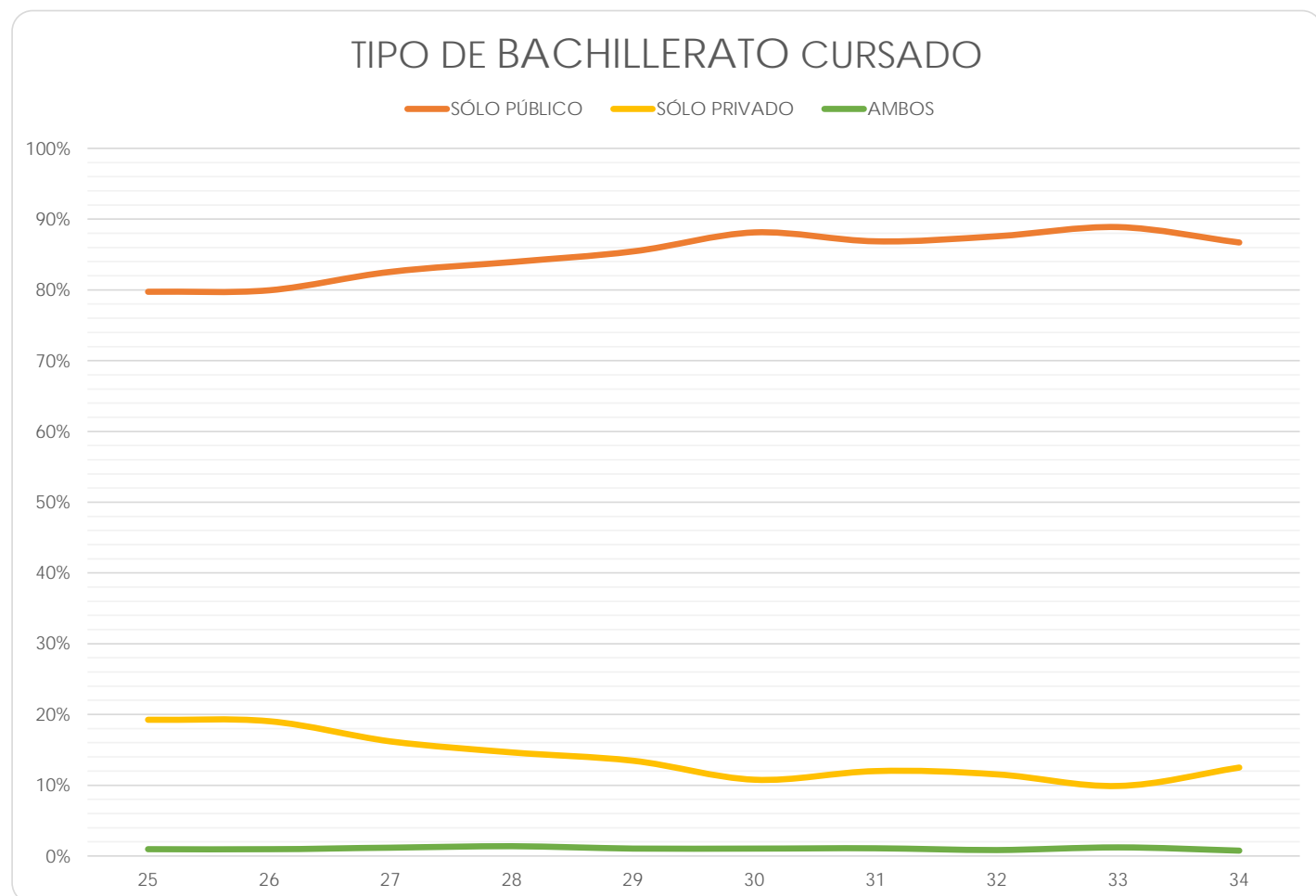

Facultad de Medicina

(Reporte 25 al 34)

TIPO DE BACHILLERATO CURSADO

REPORTE	25	26	27	28	29	30	31	32	33	34
SÓLO PÚBLICO										
FRECUENCIA	662	656	706	1,059	910	852	944	820	1,114	1,137
PORCENTAJE	77.07%	76.19%	76.16%	76.96%	80.67%	82.16%	80.68%	84.97%	88.41%	89.67%
SÓLO PRIVADO										
FRECUENCIA	189	196	215	310	198	171	212	134	134	116
PORCENTAJE	22.00%	22.76%	23.19%	22.53%	17.55%	16.49%	18.12%	13.89%	10.63%	9.15%
AMBOS										
FRECUENCIA	8	9	6	7	20	14	14	11	12	15
PORCENTAJE	0.93%	1.05%	0.65%	0.51%	1.77%	1.35%	1.20%	1.14%	0.95%	1.18%
TOTAL	859	861	927	1,376	1,128	1,037	1,170	965	1,260	1,268
Sin información	40	0	1	2	6	2	1	0	0	0

TIPO DE BACHILLERATO CURSADO

— SÓLO PÚBLICO — SÓLO PRIVADO — AMBOS

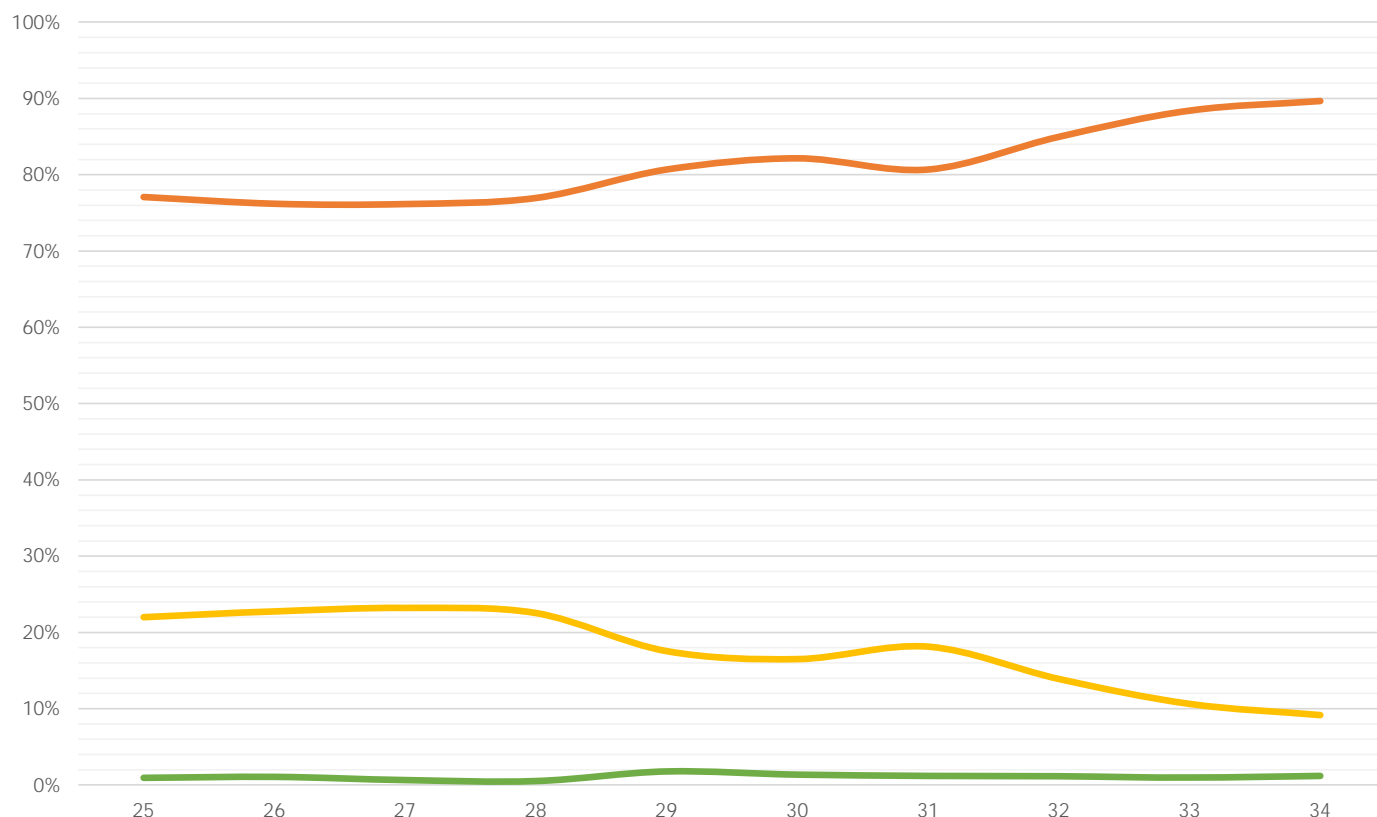

Facultad de Medicina Veterinaria y Zootecnia

(Reporte 25 al 34)

TIPO DE BACHILLERATO CURSADO

REPORTE	25	26	27	28	29	30	31	32	33	34
SÓLO PÚBLICO										
FRECUENCIA	252	496	441	401	350	405	415	418	45	100
PORCENTAJE	81.03%	81.85%	84.16%	84.07%	84.75%	83.68%	86.46%	91.47%	83.33%	91.74%
SÓLO PRIVADO										
FRECUENCIA	53	98	72	66	59	74	60	34	9	9
PORCENTAJE	17.04%	16.17%	13.74%	13.84%	14.29%	15.29%	12.50%	7.44%	16.67%	8.26%
AMBOS										
FRECUENCIA	6	12	11	10	4	5	5	5	0	0
PORCENTAJE	1.93%	1.98%	2.10%	2.10%	0.97%	1.03%	1.04%	1.09%	0.00%	0.00%
TOTAL	311	606	524	477	413	484	480	457	54	109
Sin información	26	7	1	0	0	0	0	0	0	0

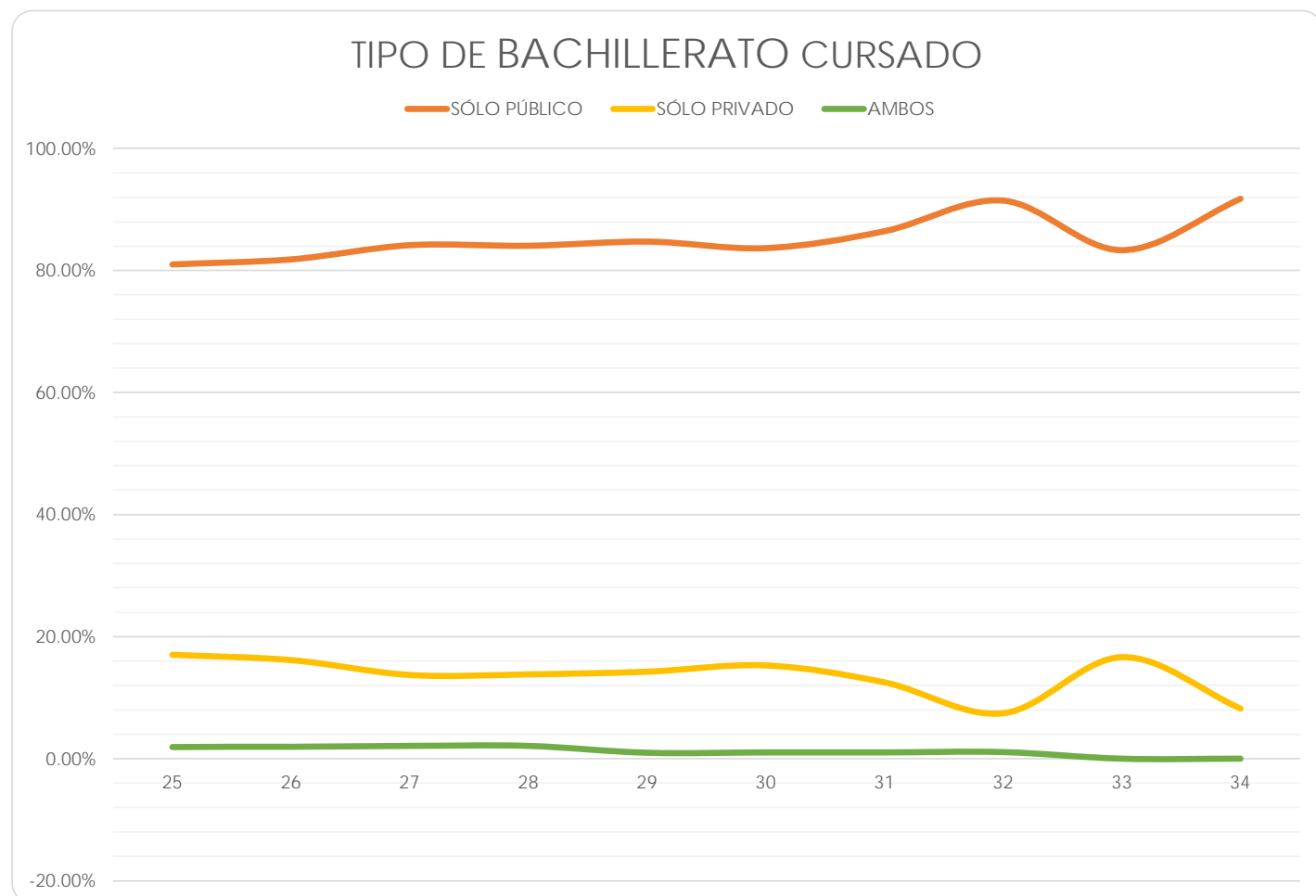

Facultad de Música

(Reporte 25 al 34)

TIPO DE BACHILLERATO CURSADO

REPORTE	25	26	27	28	29	30	31	32	33	34
SÓLO PÚBLICO										
FRECUENCIA	46	36	37	49	20	18	14	59	29	4
PORCENTAJE	75.41%	65.45%	78.72%	76.56%	80.00%	78.26%	77.78%	68.60%	69.05%	50.00%
SÓLO PRIVADO										
FRECUENCIA	14	17	9	12	2	4	2	22	10	3
PORCENTAJE	22.95%	30.91%	19.15%	18.75%	8.00%	17.39%	11.11%	25.58%	23.81%	37.50%
AMBOS										
FRECUENCIA	1	2	1	3	3	1	2	5	3	1
PORCENTAJE	1.64%	3.64%	2.13%	4.69%	12.00%	4.35%	11.11%	5.81%	7.14%	12.50%
TOTAL	61	55	47	64	25	23	18	86	42	8
Sin información	8	2	0	2	0	0	0	0	0	0

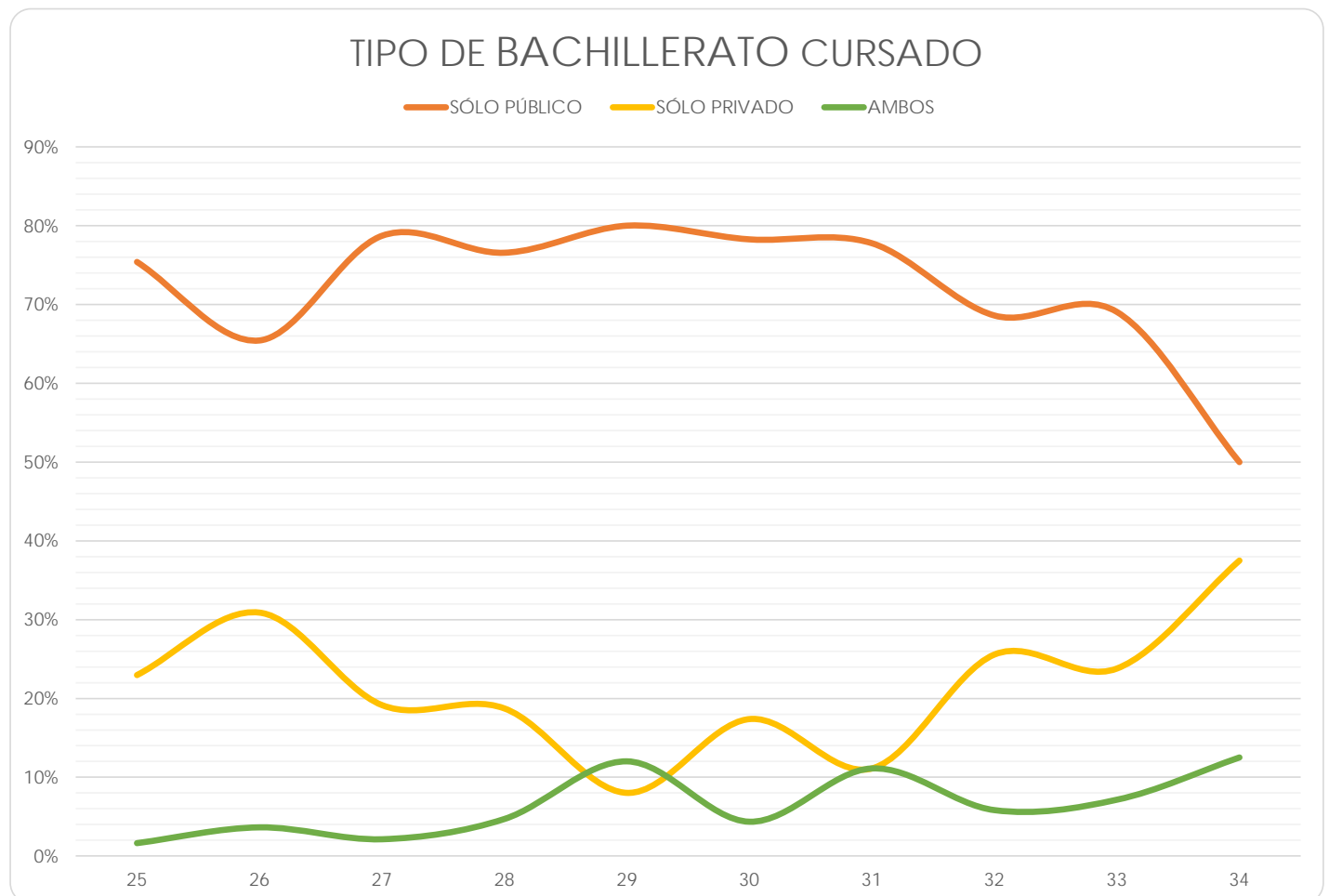

Facultad de Química

(Reporte 25 al 34)

TIPO DE BACHILLERATO CURSADO

REPORTE	25	26	27	28	29	30	31	32	33	34
SÓLO PÚBLICO										
FRECUENCIA	477	563	435	580	1,123	614	710	673	178	49
PORCENTAJE	76.57%	78.19%	78.10%	81.58%	82.94%	82.97%	87.76%	86.28%	85.99%	89.09%
SÓLO PRIVADO										
FRECUENCIA	143	147	113	126	215	122	93	103	28	4
PORCENTAJE	22.95%	20.42%	20.29%	17.72%	15.88%	16.49%	11.50%	13.21%	13.53%	7.27%
AMBOS										
FRECUENCIA	3	10	9	5	16	4	6	4	1	2
PORCENTAJE	0.48%	1.39%	1.62%	0.70%	1.18%	0.54%	0.74%	0.51%	0.48%	3.64%
TOTAL	623	720	557	711	1,354	740	809	780	207	55
Sin información	9	2	0	2	0	0	0	0	0	0

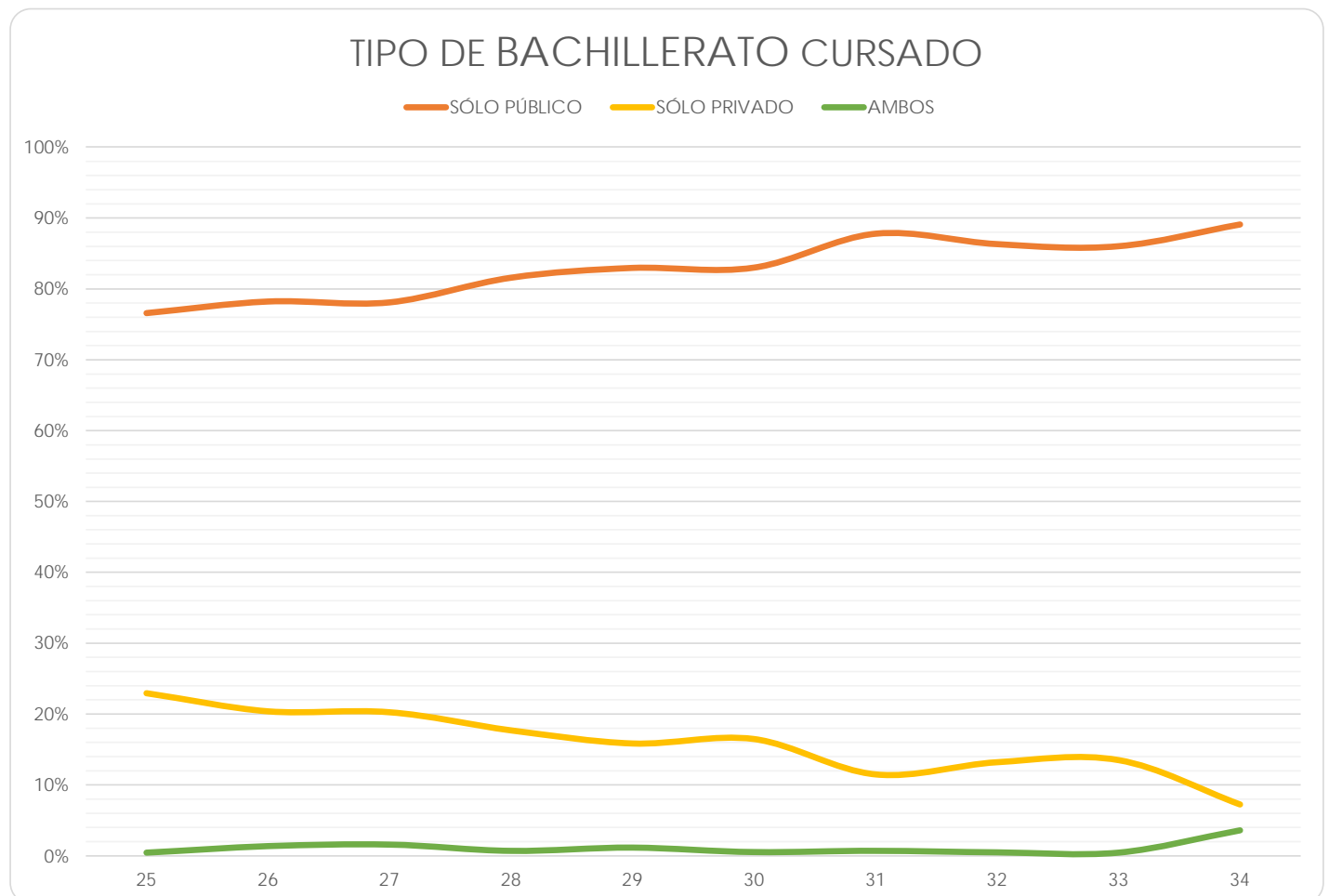

Facultad de Odontología

(Reporte 25 al 34)

TIPO DE BACHILLERATO CURSADO

REPORTE	25	26	27	28	29	30	31	32	33	34
SÓLO PÚBLICO										
FRECUENCIA	313	325	412	385	441	404	384	408	600	302
PORCENTAJE	81.51%	81.86%	84.77%	83.33%	86.98%	86.70%	89.93%	88.70%	92.88%	91.24%
SÓLO PRIVADO										
FRECUENCIA	66	65	64	67	60	55	39	47	45	23
PORCENTAJE	17.19%	16.37%	13.17%	14.50%	11.83%	11.80%	9.13%	10.22%	6.97%	6.95%
AMBOS										
FRECUENCIA	5	7	10	10	6	7	4	5	1	6
PORCENTAJE	1.30%	1.76%	2.06%	2.16%	1.18%	1.50%	0.94%	1.09%	0.15%	1.81%
TOTAL	384	397	486	462	507	466	427	460	646	331
Sin información	2	0	0	0	0	0	0	0	1	0

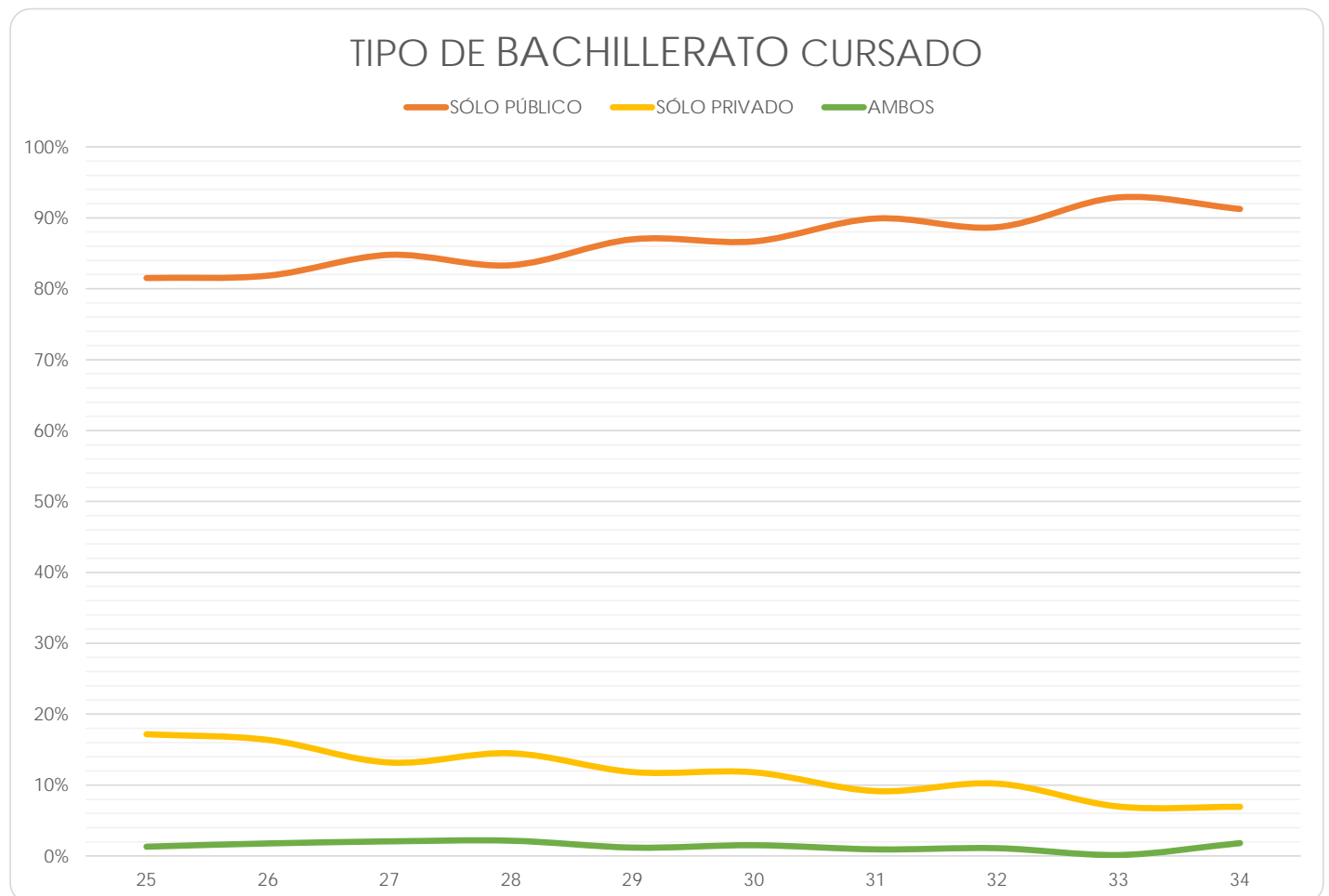

Facultad de Psicología

(Reporte 25 al 34)

TIPO DE BACHILLERATO CURSADO

REPORTE	25	26	27	28	29	30	31	32	33	34
SÓLO PÚBLICO										
FRECUENCIA	203	395	448	378	331	359	363	515	135	520
PORCENTAJE	83.88%	85.31%	85.82%	85.33%	84.87%	87.56%	91.21%	88.95%	90.00%	91.71%
SÓLO PRIVADO										
FRECUENCIA	37	63	69	57	58	48	34	54	12	37
PORCENTAJE	15.29%	13.61%	13.22%	12.87%	14.87%	11.71%	8.54%	9.33%	8.00%	6.53%
AMBOS										
FRECUENCIA	2	5	5	8	1	3	1	10	3	10
PORCENTAJE	0.83%	1.08%	0.96%	1.81%	0.26%	0.73%	0.25%	1.73%	2.00%	1.76%
TOTAL	242	463	522	443	390	410	398	579	150	567
Sin información	7	0	0	0	0	0	0	0	0	0

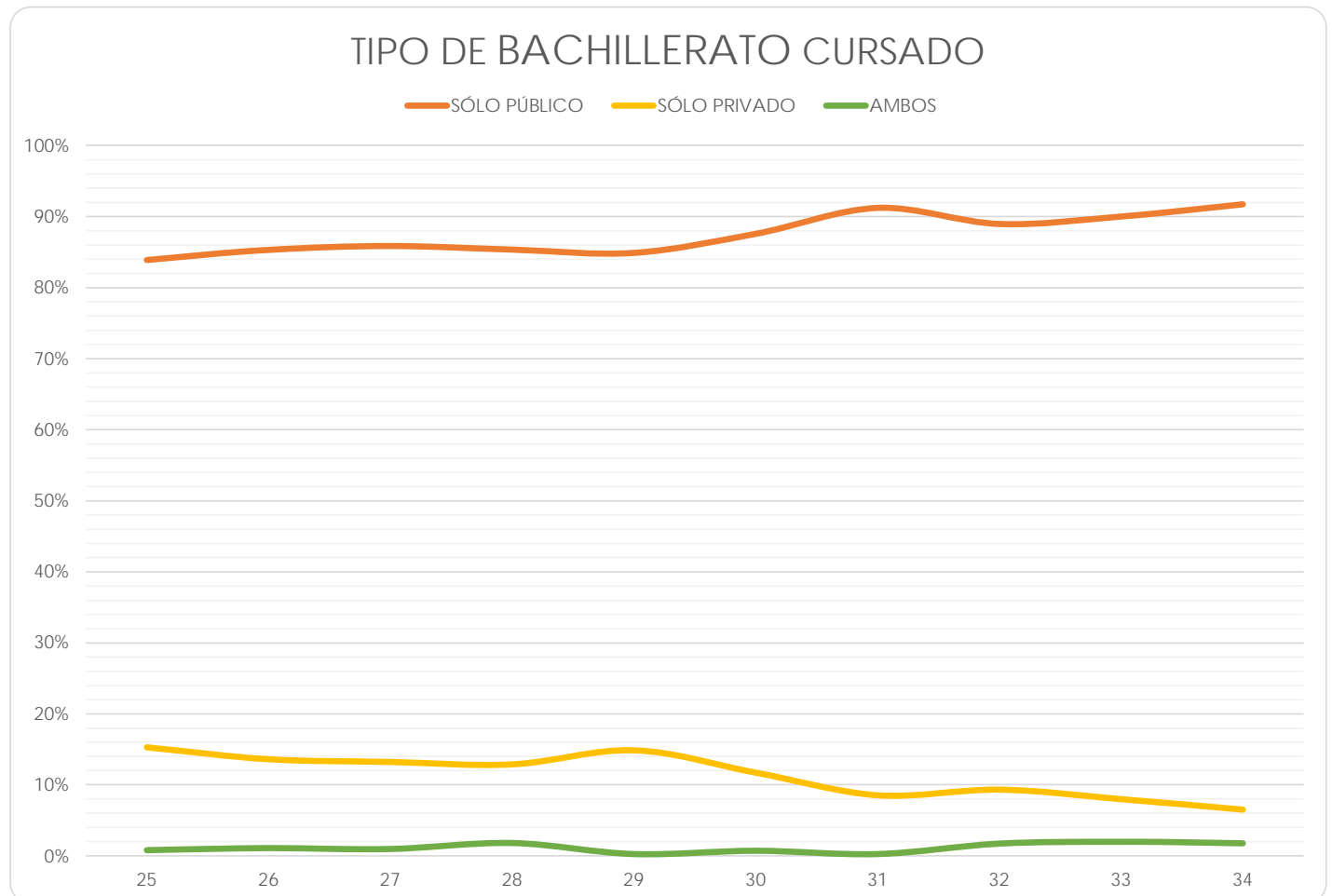

Escuela Nacional de Enfermería y Obstetricia

(Reporte 25 al 34)

TIPO DE BACHILLERATO CURSADO

REPORTE	25	26	27	28	29	30	31	32	33	34
SÓLO PÚBLICO										
FRECUENCIA	78	618	476	357	372	475	364	143	85	424
PORCENTAJE	88.64%	90.48%	92.43%	89.25%	89.21%	94.06%	90.77%	91.08%	93.41%	94.64%
SÓLO PRIVADO										
FRECUENCIA	7	60	25	37	39	21	31	11	4	17
PORCENTAJE	7.95%	8.78%	4.85%	9.25%	9.35%	4.16%	7.73%	7.01%	4.40%	3.79%
AMBOS										
FRECUENCIA	3	5	14	6	6	9	6	3	2	7
PORCENTAJE	3.41%	0.73%	2.72%	1.50%	1.44%	1.78%	1.50%	1.91%	2.20%	1.56%
TOTAL	88	683	515	400	417	505	401	157	91	448
Sin información	11	5	0	0	0	0	0	0	0	0

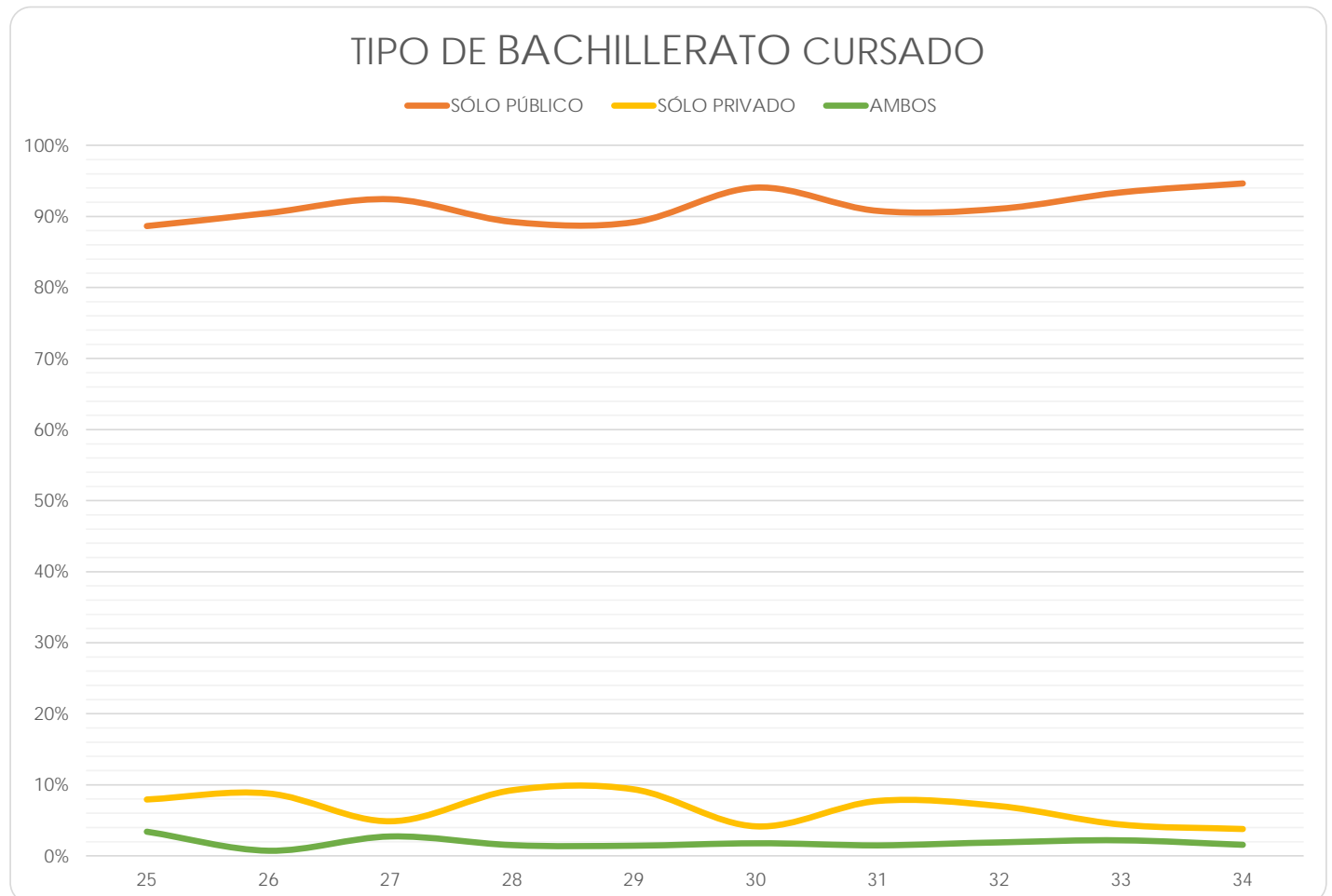

Escuela Nacional de Trabajo Social

(Reporte 25 al 34)

TIPO DE BACHILLERATO CURSADO

REPORTE	25	26	27	28	29	30	31	32	33	34
SÓLO PÚBLICO										
FRECUENCIA	502	622	296	228	328	304	322	381	572	265
PORCENTAJE	90.13%	92.15%	88.89%	92.68%	92.92%	93.54%	91.74%	92.93%	91.52%	90.14%
SÓLO PRIVADO										
FRECUENCIA	46	44	25	9	20	16	25	19	40	20
PORCENTAJE	8.26%	6.52%	7.51%	3.66%	5.67%	4.92%	7.12%	4.63%	6.40%	6.80%
AMBOS										
FRECUENCIA	9	9	12	9	5	5	4	10	13	9
PORCENTAJE	1.62%	1.33%	3.60%	3.66%	1.42%	1.54%	1.14%	2.44%	2.08%	3.06%
TOTAL	557	675	333	246	353	325	351	410	625	294
Sin información	26	7	6	0	0	0	0	0	0	0

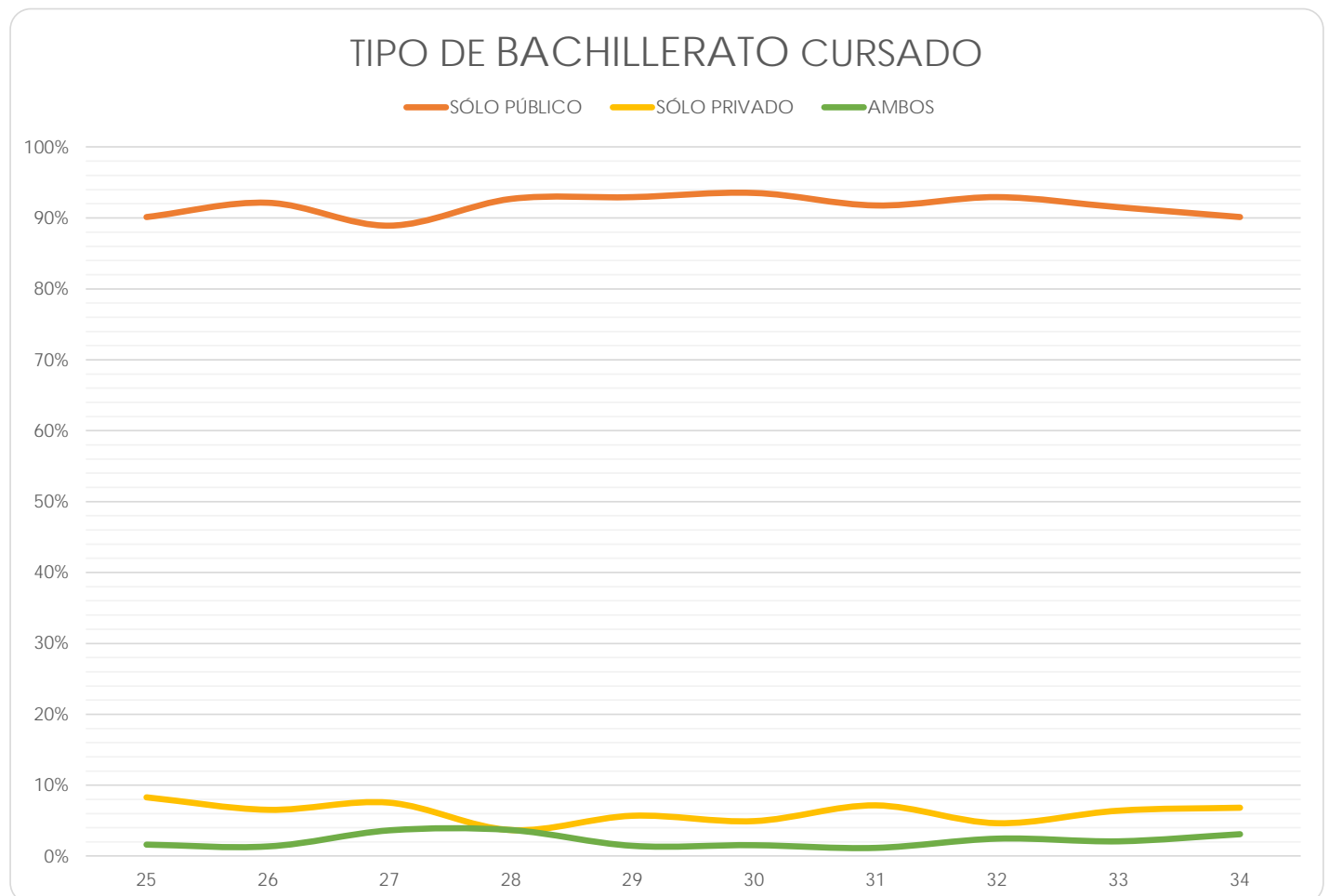

Facultad de Estudios Superiores Cuautitlán

(Reporte 25 al 34)

TIPO DE BACHILLERATO CURSADO

REPORTE	25	26	27	28	29	30	31	32	33	34
SÓLO PÚBLICO										
FRECUENCIA	1,345	1,271	1,419	1,217	952	1,416	1,233	1,394	843	1,192
PORCENTAJE	84.59%	85.07%	84.36%	87.62%	88.07%	86.50%	88.77%	88.34%	87.72%	88.82%
SÓLO PRIVADO										
FRECUENCIA	214	196	239	153	112	196	138	159	99	125
PORCENTAJE	13.46%	13.12%	14.21%	11.02%	10.36%	11.97%	9.94%	10.08%	10.30%	9.31%
AMBOS										
FRECUENCIA	31	27	24	19	17	25	18	25	19	25
PORCENTAJE	1.95%	1.81%	1.43%	1.37%	1.57%	1.53%	1.30%	1.58%	1.98%	1.86%
TOTAL	1,590	1,494	1,682	1,389	1,081	1,637	1,389	1,578	961	1,342
Sin información	4	0	0	0	0	0	0	0	0	0

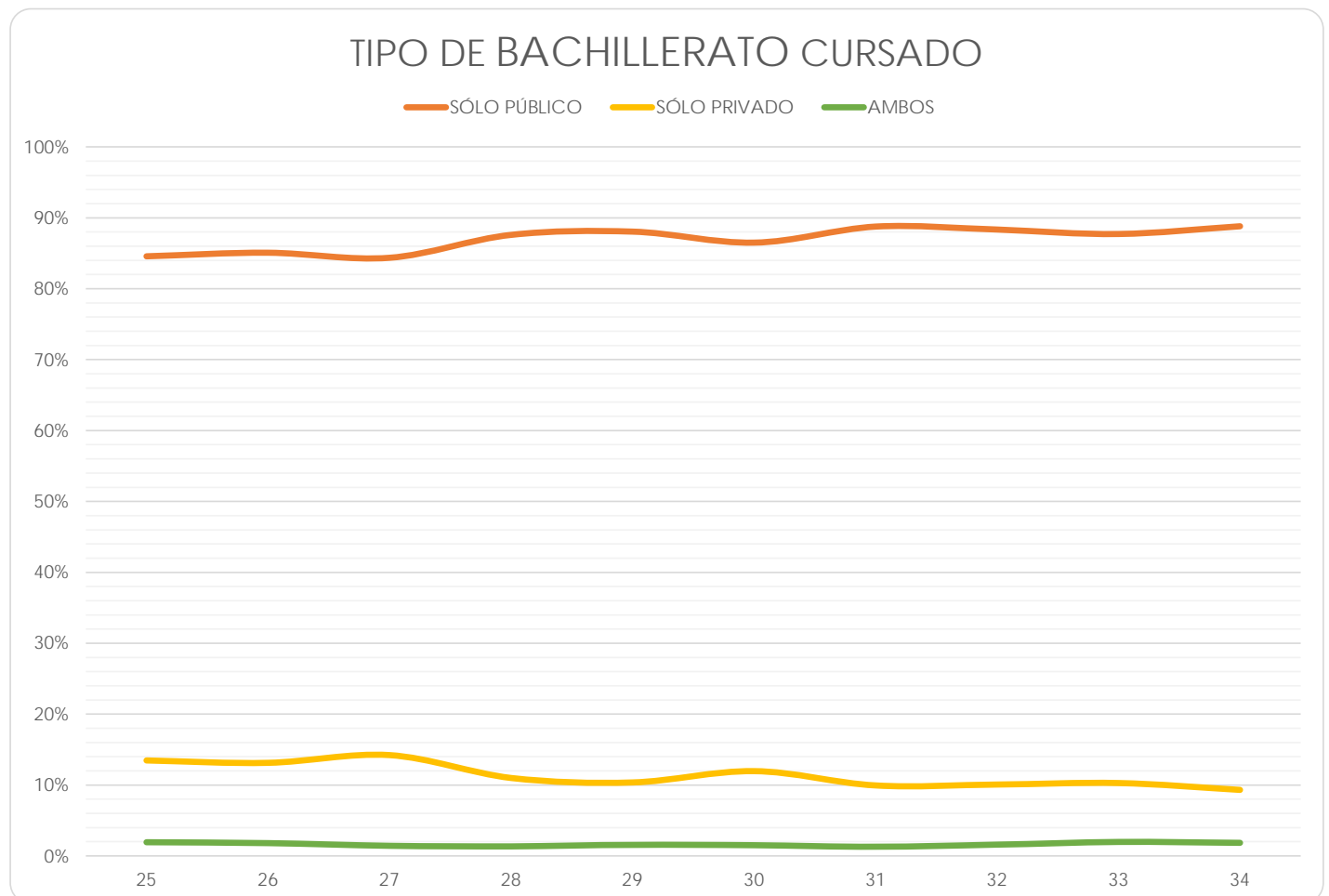

Facultad de Estudios Superiores Acatlán

(Reporte 25 al 34)

TIPO DE BACHILLERATO CURSADO

REPORTE	25	26	27	28	29	30	31	32	33	34
SÓLO PÚBLICO										
FRECUENCIA	2,485	979	1,264	2,281	2,263	1,935	1,926	1,970	1,086	66
PORCENTAJE	84.38%	71.46%	44.54%	85.59%	86.28%	87.16%	88.43%	88.18%	87.58%	92.96%
SÓLO PRIVADO										
FRECUENCIA	395	145	175	336	316	245	210	217	135	5
PORCENTAJE	13.41%	10.58%	6.17%	12.61%	12.05%	11.04%	9.64%	9.71%	10.89%	7.04%
AMBOS										
FRECUENCIA	65	246	1,399	48	44	40	42	47	19	0
PORCENTAJE	2.21%	17.96%	49.30%	1.80%	1.68%	1.80%	1.93%	2.10%	1.53%	0.00%
TOTAL	2,945	1,370	2,838	2,665	2,623	2,220	2,178	2,234	1,240	71
Sin información	82	35	9	0	1	0	0	0	0	0

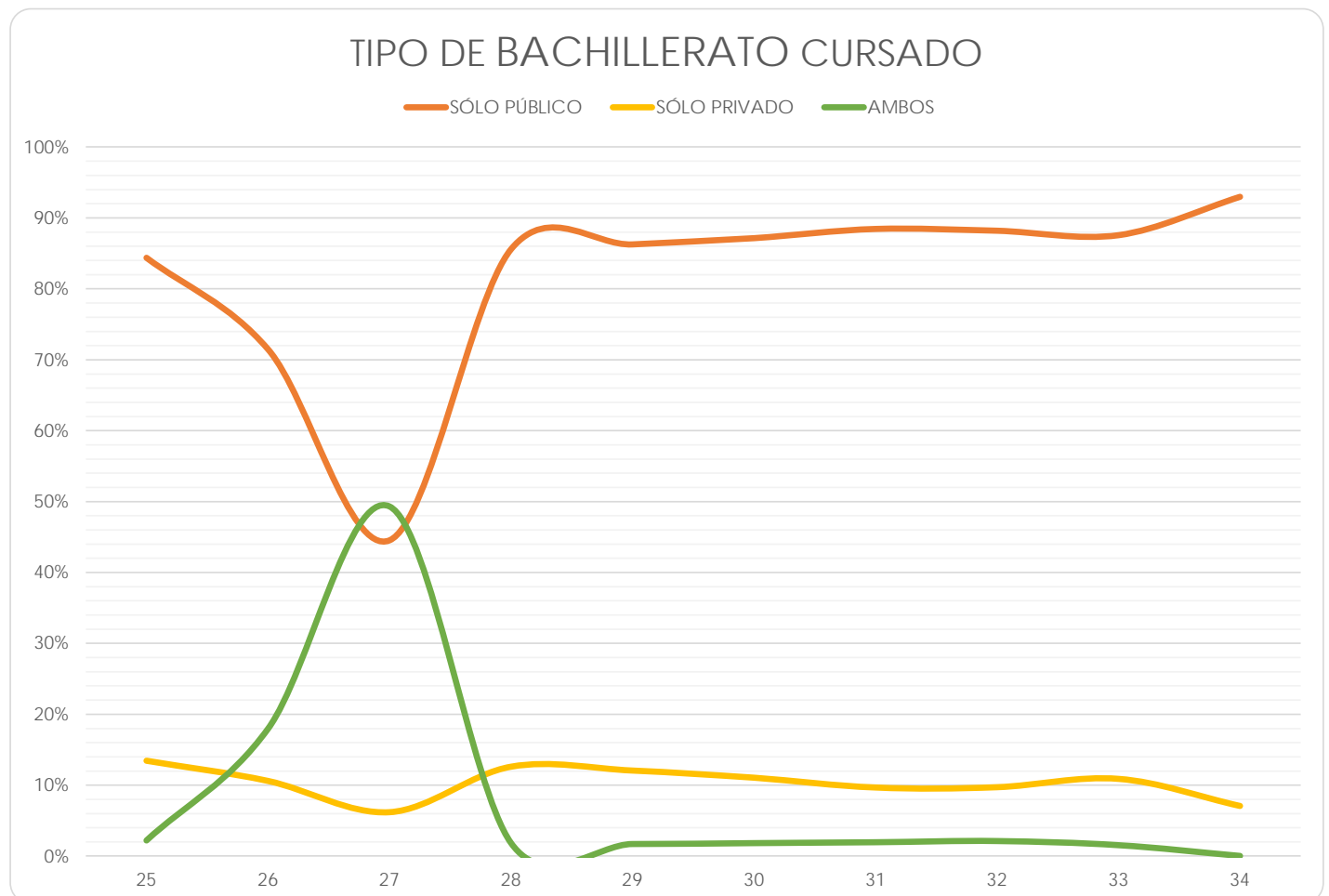

Facultad de Estudios Superiores Iztacala

(Reporte 25 al 34)

TIPO DE BACHILLERATO CURSADO

REPORTE	25	26	27	28	29	30	31	32	33	34
SÓLO PÚBLICO										
FRECUENCIA	1,722	1,873	1,707	2,016	2,416	2,144	2,390	2,593	837	1,861
PORCENTAJE	86.01%	89.28%	87.81%	88.03%	88.92%	88.93%	91.05%	90.89%	91.38%	90.96%
SÓLO PRIVADO										
FRECUENCIA	257	212	206	242	253	226	202	216	66	150
PORCENTAJE	12.84%	10.10%	10.60%	10.57%	9.31%	9.37%	7.70%	7.57%	7.21%	7.33%
AMBOS										
FRECUENCIA	23	13	31	32	48	41	33	44	13	35
PORCENTAJE	1.15%	0.62%	1.59%	1.40%	1.77%	1.70%	1.26%	1.54%	1.42%	1.71%
TOTAL	2,002	2,098	1,944	2,290	2,717	2,411	2,625	2,853	916	2,046
Sin información	81	0	0	7	0	0	0	0	0	0

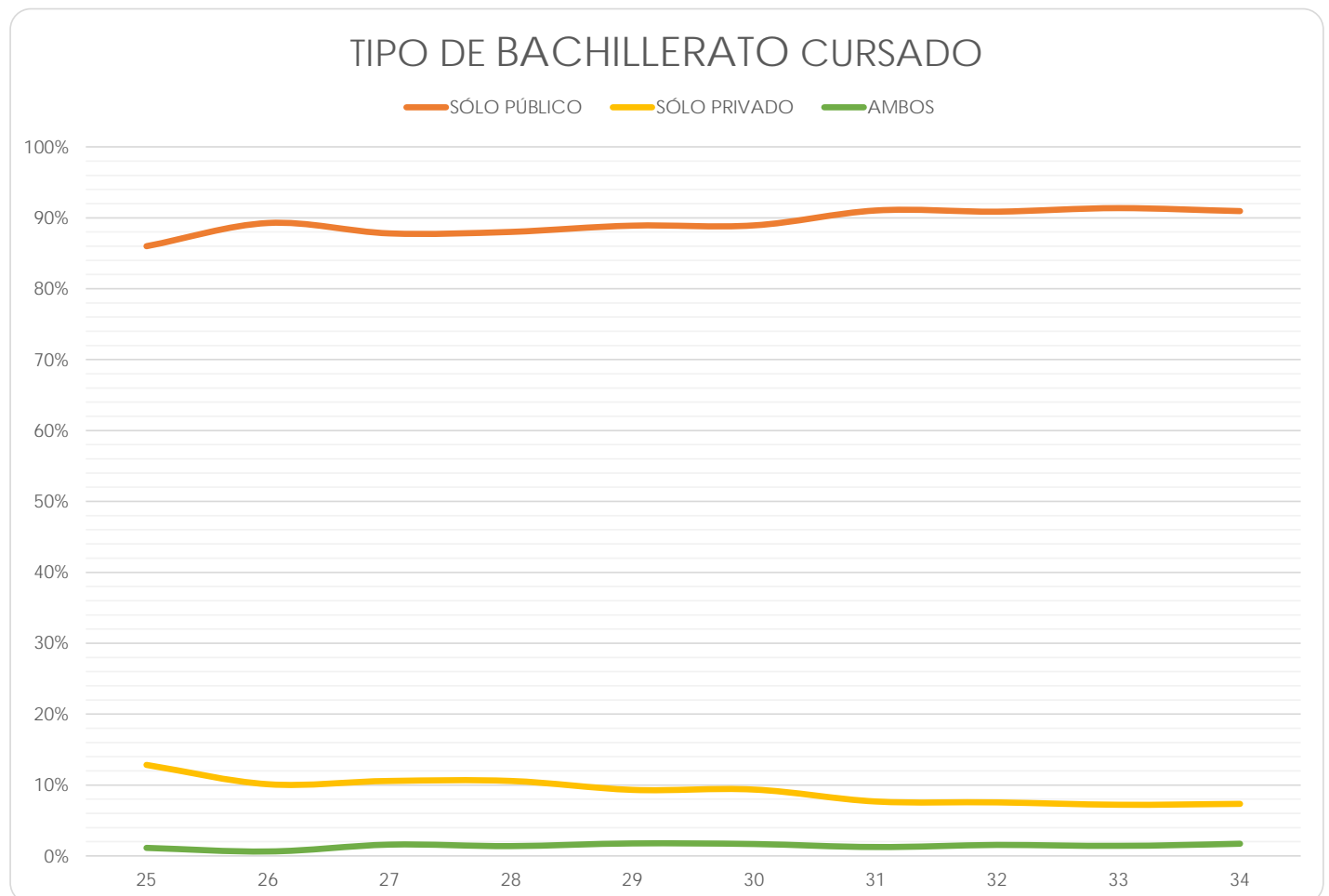

Facultad de Estudios Superiores Aragón

(Reporte 25 al 34)

TIPO DE BACHILLERATO CURSADO

REPORTE	25	26	27	28	29	30	31	32	33	34
SÓLO PÚBLICO										
FRECUENCIA	256	566	2,064	3,528	3,114	3,046	2,856	2,706	1,303	1,563
PORCENTAJE	90.46%	91.88%	92.60%	92.48%	93.35%	92.47%	93.46%	92.29%	93.27%	92.16%
SÓLO PRIVADO										
FRECUENCIA	22	38	135	233	171	184	161	178	71	101
PORCENTAJE	7.77%	6.17%	6.06%	6.11%	5.13%	5.59%	5.27%	6.07%	5.08%	5.96%
AMBOS										
FRECUENCIA	5	12	30	54	51	64	39	48	23	32
PORCENTAJE	1.77%	1.95%	1.35%	1.42%	1.53%	1.94%	1.28%	1.64%	1.65%	1.89%
TOTAL	283	616	2,229	3,815	3,336	3,294	3,056	2,932	1,397	1,696
Sin información	52	18	0	0	0	0	0	0	0	0

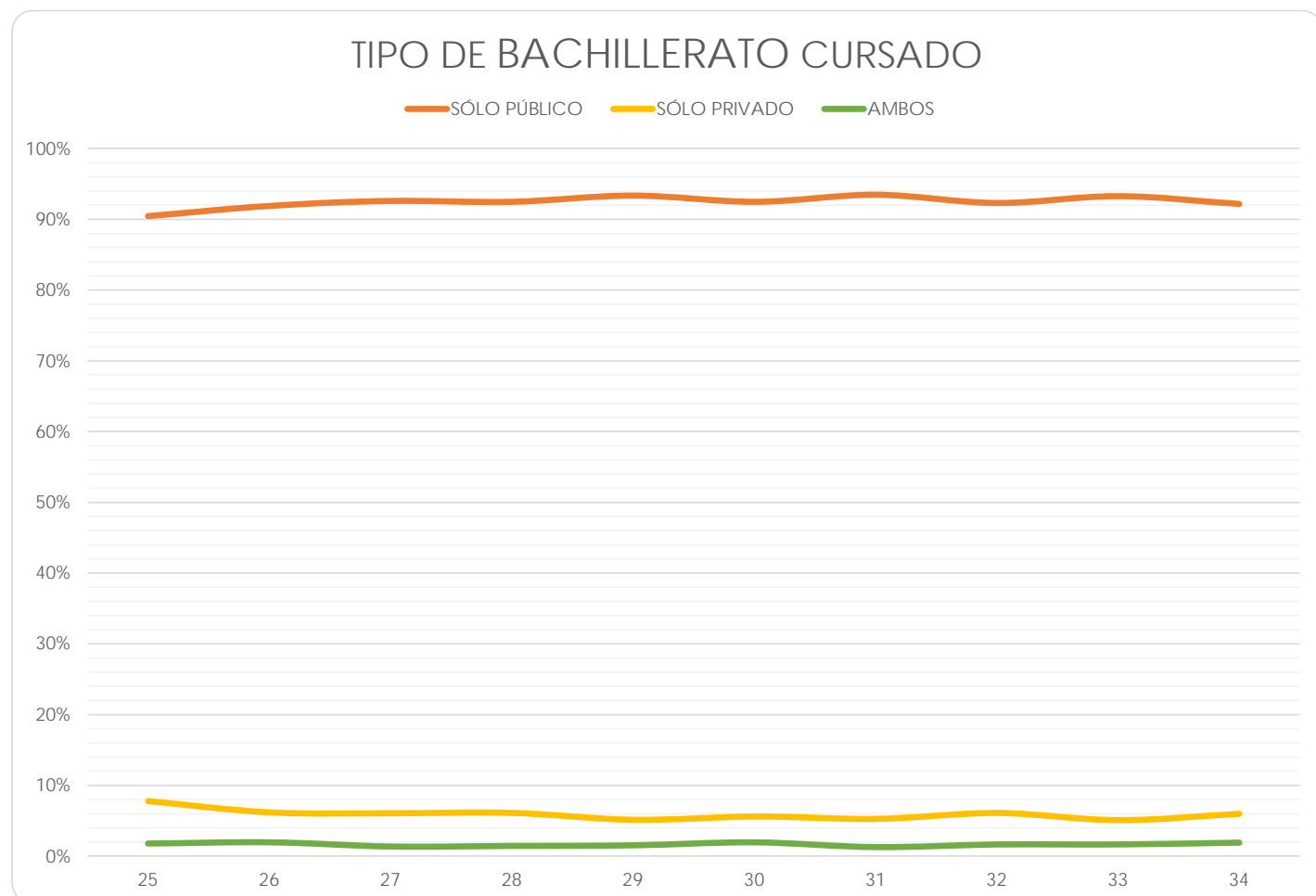

Facultad de Estudios Superiores Zaragoza

(Reporte 25 al 34)

TIPO DE BACHILLERATO CURSADO

REPORTE	25	26	27	28	29	30	31	32	33	34
SÓLO PÚBLICO										
FRECUENCIA	1,107	1,101	1,208	1,475	1,672	1,805	1,583	1,748	372	1,423
PORCENTAJE	92.64%	93.23%	93.50%	93.65%	93.62%	95.71%	95.48%	94.54%	93.94%	95.95%
SÓLO PRIVADO										
FRECUENCIA	76	67	67	85	94	67	54	80	15	44
PORCENTAJE	6.36%	5.67%	5.19%	5.40%	5.26%	3.55%	3.26%	4.33%	3.79%	2.97%
AMBOS										
FRECUENCIA	12	13	17	15	20	14	21	21	9	16
PORCENTAJE	1.00%	1.10%	1.32%	0.95%	1.12%	0.74%	1.27%	1.14%	2.27%	1.08%
TOTAL	1,195	1,181	1,292	1,575	1,786	1,886	1,658	1,849	396	1,483
Sin información	2	0	0	0	0	0	0	0	0	0

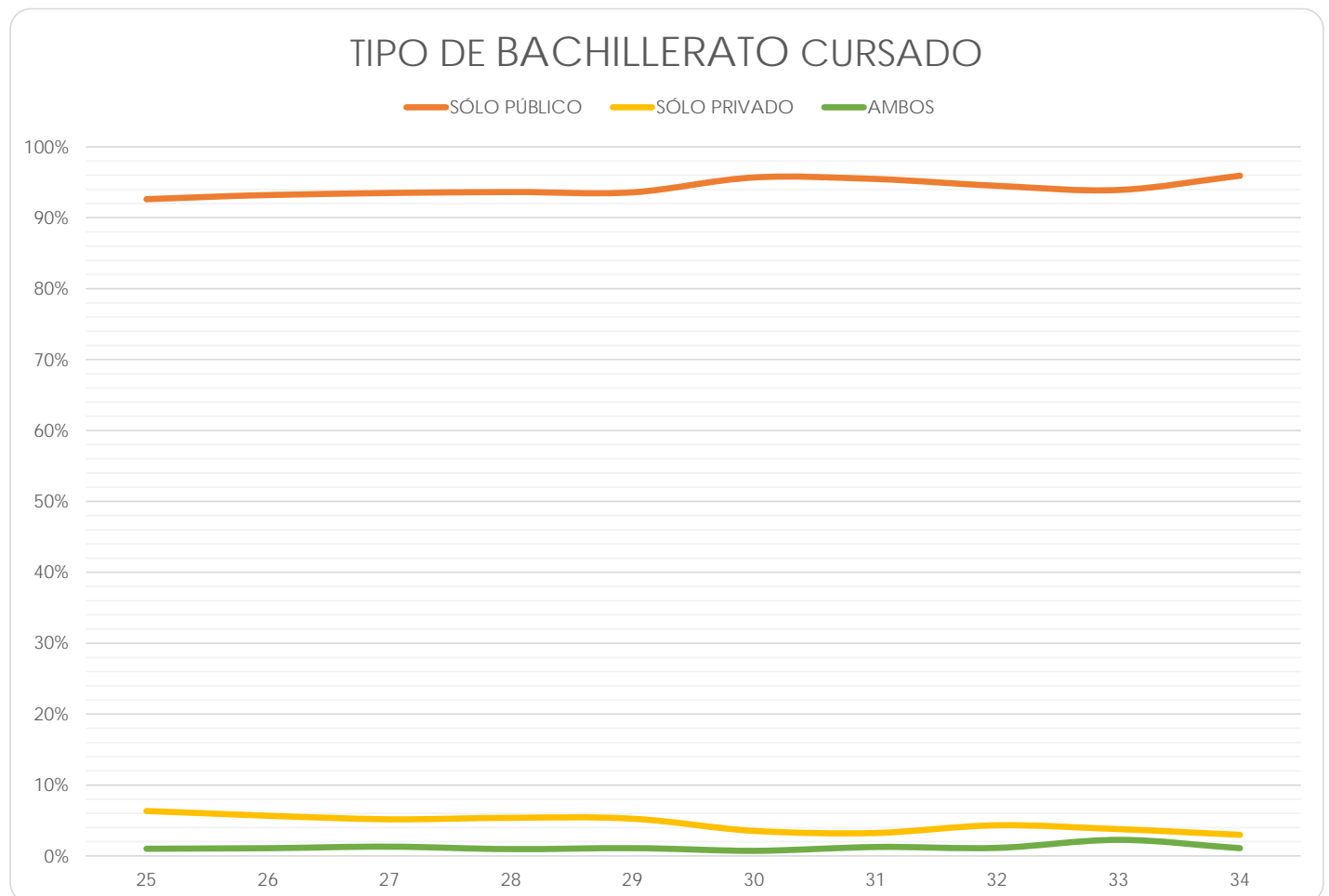

Centro de Ciencias Genómicas - Instituto de Biotecnología

(Reporte 25 al 34)

TIPO DE BACHILLERATO CURSADO

REPORTE	25	26	27	28	29	30	31	32	33	34
SÓLO PÚBLICO										
FRECUENCIA	10	8	11	10	22	7	3	6	6	5
PORCENTAJE	40.00%	47.06%	32.35%	50.00%	62.86%	100.00%	60.00%	66.67%	54.55%	55.56%
SÓLO PRIVADO										
FRECUENCIA	15	8	21	8	11	0	2	3	4	4
PORCENTAJE	60.00%	47.06%	61.76%	40.00%	31.43%	0.00%	40.00%	33.33%	36.36%	44.44%
AMBOS										
FRECUENCIA	0	1	2	2	2	0	0	0	1	0
PORCENTAJE	0.00%	5.88%	5.88%	10.00%	5.71%	0.00%	0.00%	0.00%	9.09%	0.00%
TOTAL	25	17	34	20	35	7	5	9	11	9
Sin información	2	0	0	0	0	0	0	0	0	0

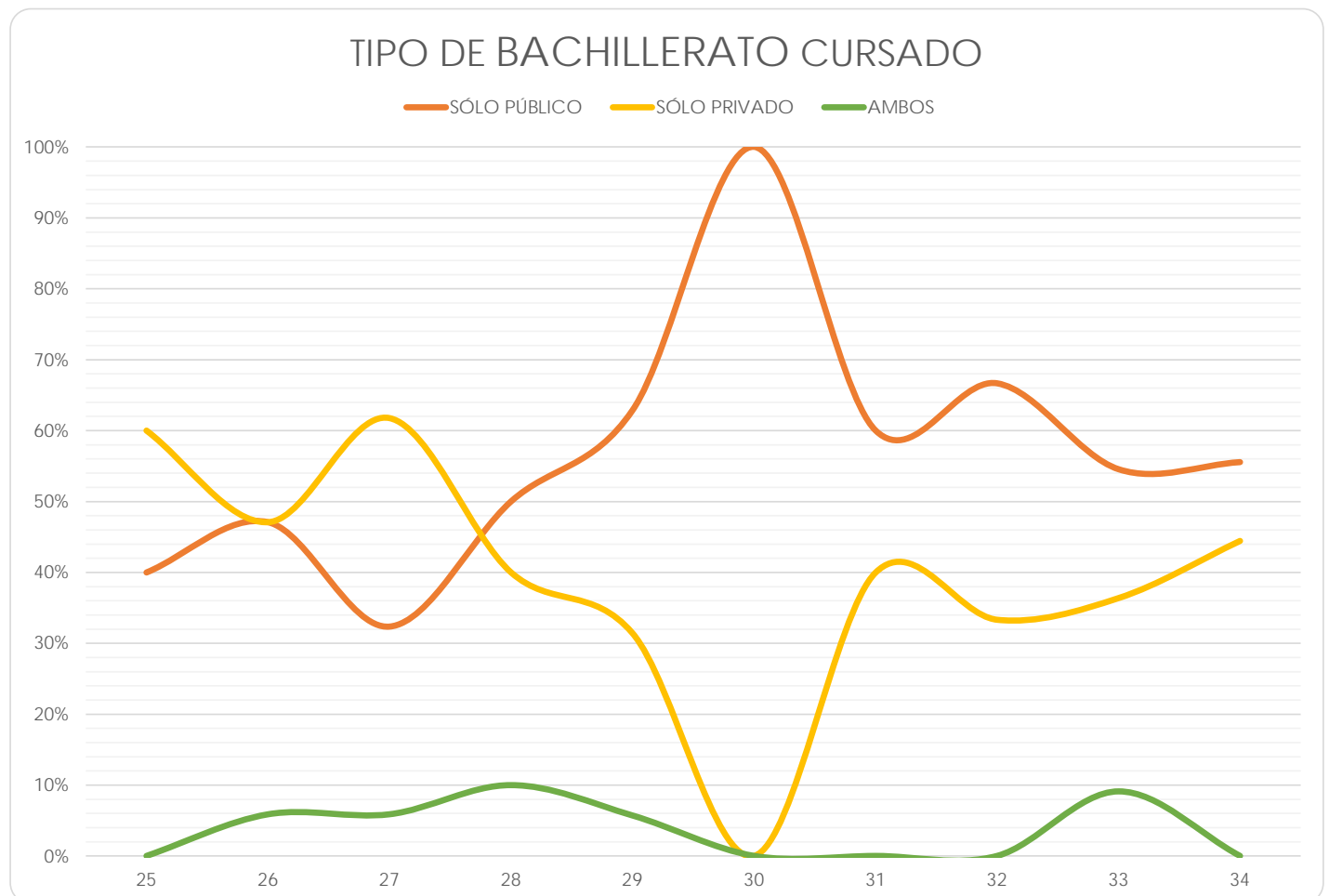



**BACHILLERATO
CURSADO**

Facultad de Arquitectura

(Reporte 25 al 34)

BACHILLERATO CURSADO

REPORTE	25	26	27	28	29	30	31	32	33	34
Preparatoria UNAM										
FRECUENCIA	249	191	257	293	275	270	319	354	155	165
PORCENTAJE	38.07%	33.69%	39.12%	42.28%	40.80%	42.93%	45.90%	47.01%	49.21%	49.11%
CCH UNAM										
FRECUENCIA	170	178	172	165	188	188	211	207	89	98
PORCENTAJE	25.99%	31.39%	26.18%	23.81%	27.89%	29.89%	30.36%	27.49%	28.25%	29.17%
Colegio de Bachilleres										
FRECUENCIA	15	21	22	19	14	7	12	13	8	8
PORCENTAJE	2.29%	3.70%	3.35%	2.74%	2.08%	1.11%	1.73%	1.73%	2.54%	2.38%
Otro bachillerato público										
FRECUENCIA	42	29	31	45	37	23	23	43	18	12
PORCENTAJE	6.42%	5.11%	4.72%	6.49%	5.49%	3.66%	3.31%	5.71%	5.71%	3.57%
Otro bachillerato privado										
FRECUENCIA	178	148	175	171	160	141	130	136	45	53
PORCENTAJE	27.22%	26.10%	26.64%	24.68%	23.74%	22.42%	18.71%	18.06%	14.29%	15.77%
TOTAL	654	567	657	693	674	629	695	753	315	336
Sin información	9	3	0	0	0	0	0	0	0	0

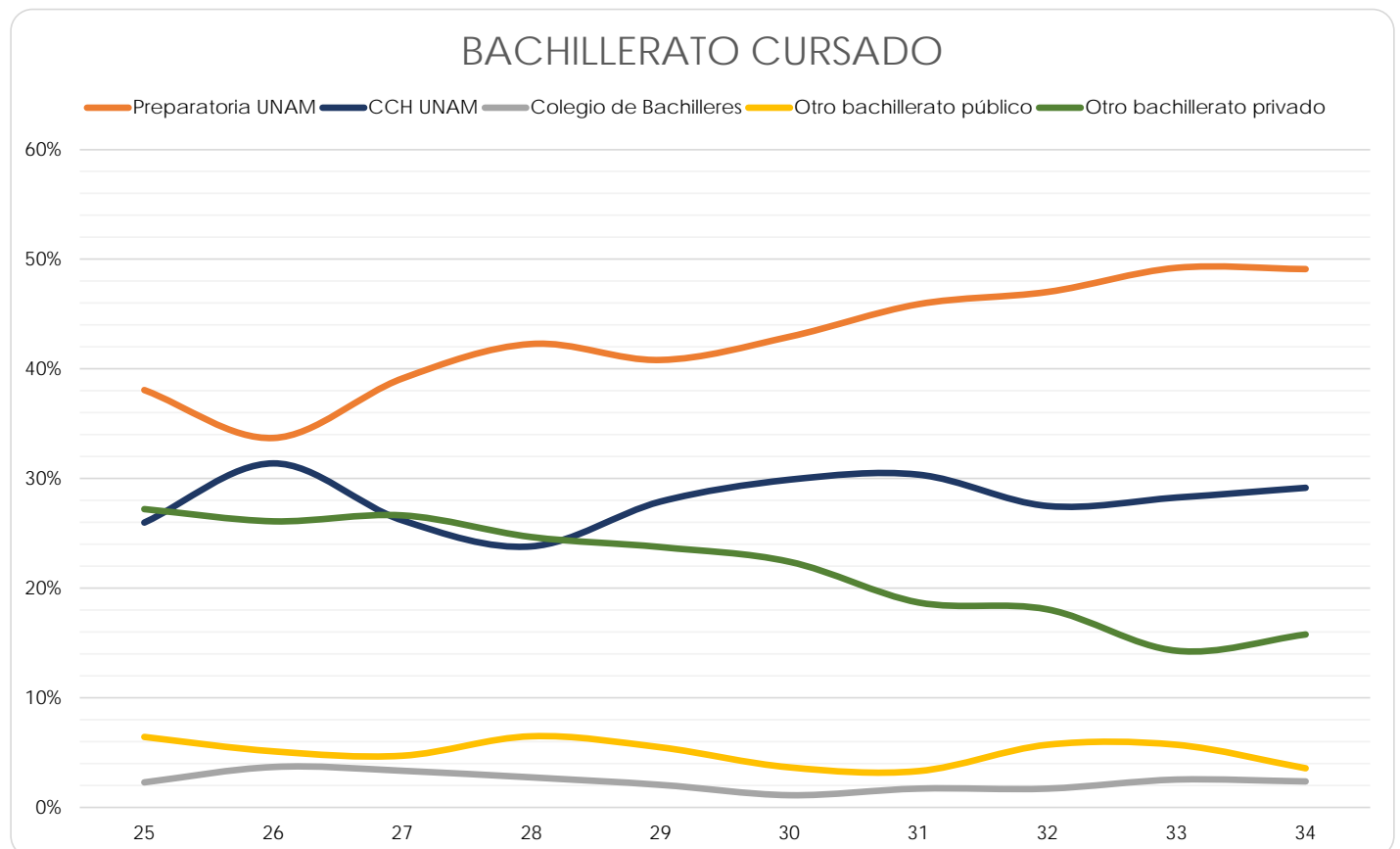

Facultad de Artes y Diseño

(Reporte 25 al 34)

BACHILLERATO CURSADO

REPORTE	25	26	27	28	29	30	31	32	33	34
Preparatoria UNAM										
FRECUENCIA	877	449	423	451	367	279	379	423	288	240
PORCENTAJE	86.92%	49.89%	50.42%	47.37%	50.83%	45.29%	51.71%	50.06%	49.66%	53.33%
CCH UNAM										
FRECUENCIA	119	298	266	336	248	244	254	308	219	169
PORCENTAJE	11.79%	33.11%	31.70%	35.29%	34.35%	39.61%	34.65%	36.45%	37.76%	37.56%
Colegio de Bachilleres										
FRECUENCIA	13	13	15	10	13	14	9	13	13	4
PORCENTAJE	1.29%	1.44%	1.79%	1.05%	1.80%	2.27%	1.23%	1.54%	2.24%	0.89%
Otro bachillerato público										
FRECUENCIA	0	38	41	39	25	29	25	29	17	17
PORCENTAJE	0.00%	4.22%	4.89%	4.10%	3.46%	4.71%	3.41%	3.43%	2.93%	3.78%
Otro bachillerato privado										
FRECUENCIA	0	102	94	116	69	50	66	72	43	20
PORCENTAJE	0.00%	11.33%	11.20%	12.18%	9.56%	8.12%	9.00%	8.52%	7.41%	4.44%
TOTAL	1,009	900	839	952	722	616	733	845	580	450
Sin información	0	0	0	1	0	0	0	0	1	0

BACHILLERATO CURSADO

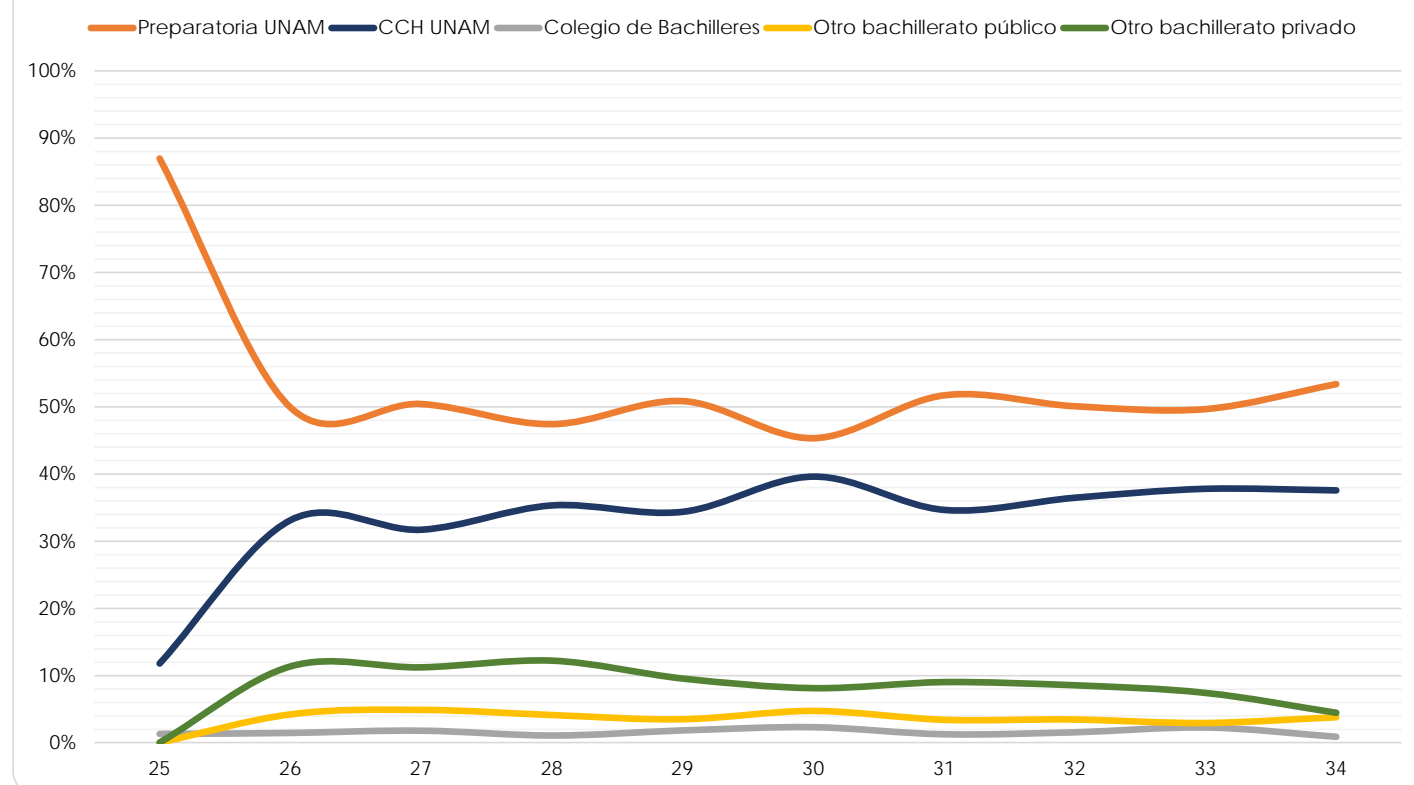

Facultad de Ciencias

(Reporte 25 al 34)

BACHILLERATO CURSADO

REPORTE	25	26	27	28	29	30	31	32	33	34
Preparatoria UNAM										
FRECUENCIA	42	38	49	133	430	431	442	477	416	248
PORCENTAJE	46.15%	36.54%	38.28%	40.06%	44.19%	44.71%	44.51%	46.09%	47.22%	48.72%
CCH UNAM										
FRECUENCIA	16	22	30	99	240	248	279	275	227	132
PORCENTAJE	17.58%	21.15%	23.44%	29.82%	24.67%	25.73%	28.10%	26.57%	25.77%	25.93%
Colegio de Bachilleres										
FRECUENCIA	5	4	1	8	20	19	16	22	10	7
PORCENTAJE	5.49%	3.85%	0.78%	2.41%	2.06%	1.97%	1.61%	2.13%	1.14%	1.38%
Otro bachillerato público										
FRECUENCIA	6	10	14	28	93	80	91	86	66	42
PORCENTAJE	6.59%	9.62%	10.94%	8.43%	9.56%	8.30%	9.16%	8.31%	7.49%	8.25%
Otro bachillerato privado										
FRECUENCIA	22	30	34	64	190	186	165	175	162	80
PORCENTAJE	24.18%	28.85%	26.56%	19.28%	19.53%	19.29%	16.62%	16.91%	18.39%	15.72%
TOTAL	91	104	128	332	973	964	993	1,035	881	509
Sin información	4	0	0	0	0	0	0	0	2	3

BACHILLERATO CURSADO

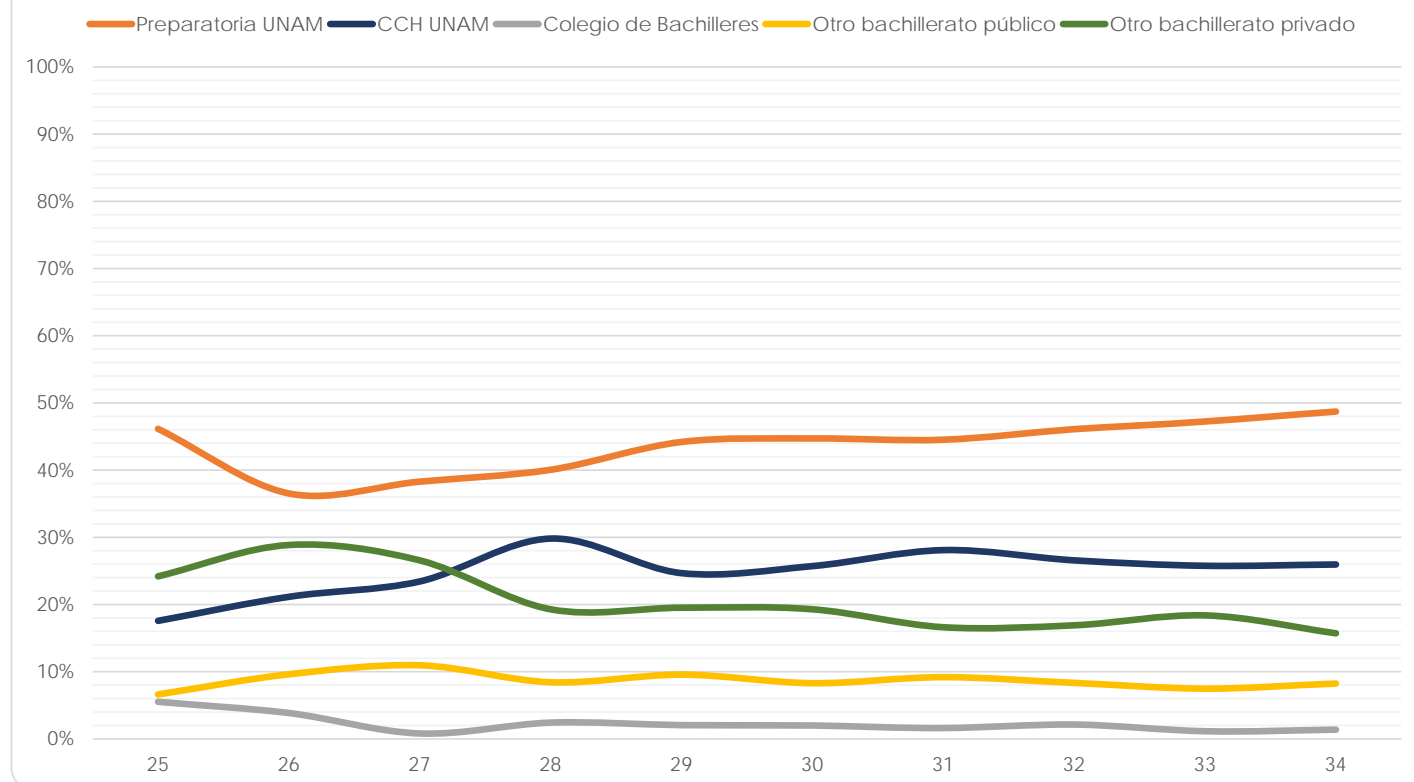

Facultad de Ciencias Políticas y Sociales

(Reporte 25 al 34)

BACHILLERATO CURSADO

REPORTE	25	26	27	28	29	30	31	32	33	34
Preparatoria UNAM										
FRECUENCIA	376	298	438	290	502	874	542	490	260	132
PORCENTAJE	50.33%	44.68%	46.65%	48.17%	49.90%	48.77%	46.60%	47.16%	44.91%	44.15%
CCH UNAM										
FRECUENCIA	199	180	267	168	294	528	373	333	207	117
PORCENTAJE	26.64%	26.99%	28.43%	27.91%	29.22%	29.46%	32.07%	32.05%	35.75%	39.13%
Colegio de Bachilleres										
FRECUENCIA	20	16	25	7	31	49	26	29	15	8
PORCENTAJE	2.68%	2.40%	2.66%	1.16%	3.08%	2.73%	2.24%	2.79%	2.59%	2.68%
Otro bachillerato público										
FRECUENCIA	56	50	65	58	78	130	82	83	39	20
PORCENTAJE	7.50%	7.50%	6.92%	9.63%	7.75%	7.25%	7.05%	7.99%	6.74%	6.69%
Otro bachillerato privado										
FRECUENCIA	96	123	144	79	101	211	140	104	58	22
PORCENTAJE	12.85%	18.44%	15.34%	13.12%	10.04%	11.77%	12.04%	10.01%	10.02%	7.36%
TOTAL	747	667	939	602	1,006	1,792	1,163	1,039	579	299
Sin información	10	6	0	0	0	0	0	0	4	2

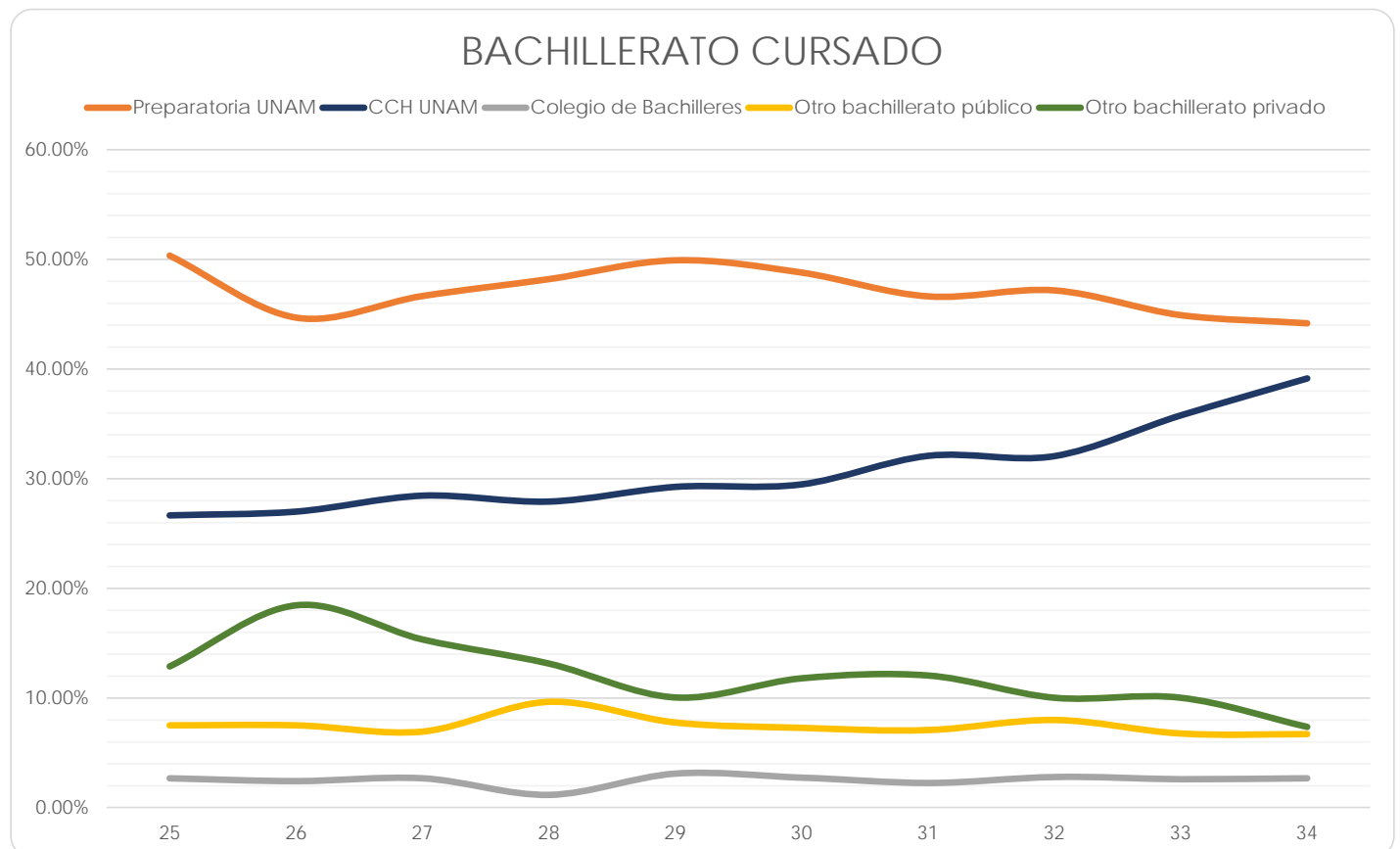

Facultad de Contaduría y Administración

(Reporte 25 al 34)

BACHILLERATO CURSADO

REPORTE	25	26	27	28	29	30	31	32	33	34
Preparatoria UNAM										
FRECUENCIA	810	1,267	889	859	999	961	869	933	219	510
PORCENTAJE	48.82%	43.57%	43.45%	42.57%	44.20%	43.19%	43.04%	41.80%	44.15%	42.79%
CCH UNAM										
FRECUENCIA	475	860	636	596	641	663	572	644	129	359
PORCENTAJE	28.63%	29.57%	31.09%	29.53%	28.36%	29.80%	28.33%	28.85%	26.01%	30.12%
Colegio de Bachilleres										
FRECUENCIA	66	179	125	135	138	135	143	185	40	93
PORCENTAJE	3.98%	6.16%	6.11%	6.69%	6.11%	6.07%	7.08%	8.29%	8.06%	7.80%
Otro bachillerato público										
FRECUENCIA	150	298	199	229	254	260	247	274	67	112
PORCENTAJE	9.04%	10.25%	9.73%	11.35%	11.24%	11.69%	12.23%	12.28%	13.51%	9.40%
Otro bachillerato privado										
FRECUENCIA	158	304	197	199	228	206	188	196	41	118
PORCENTAJE	9.52%	10.45%	9.63%	9.86%	10.09%	9.26%	9.31%	8.78%	8.27%	9.90%
TOTAL	1,659	2,908	2,046	2,018	2,260	2,225	2,019	2,232	496	1,192
Sin información	23	11	1	0	0	0	0	0	4	12

BACHILLERATO CURSADO

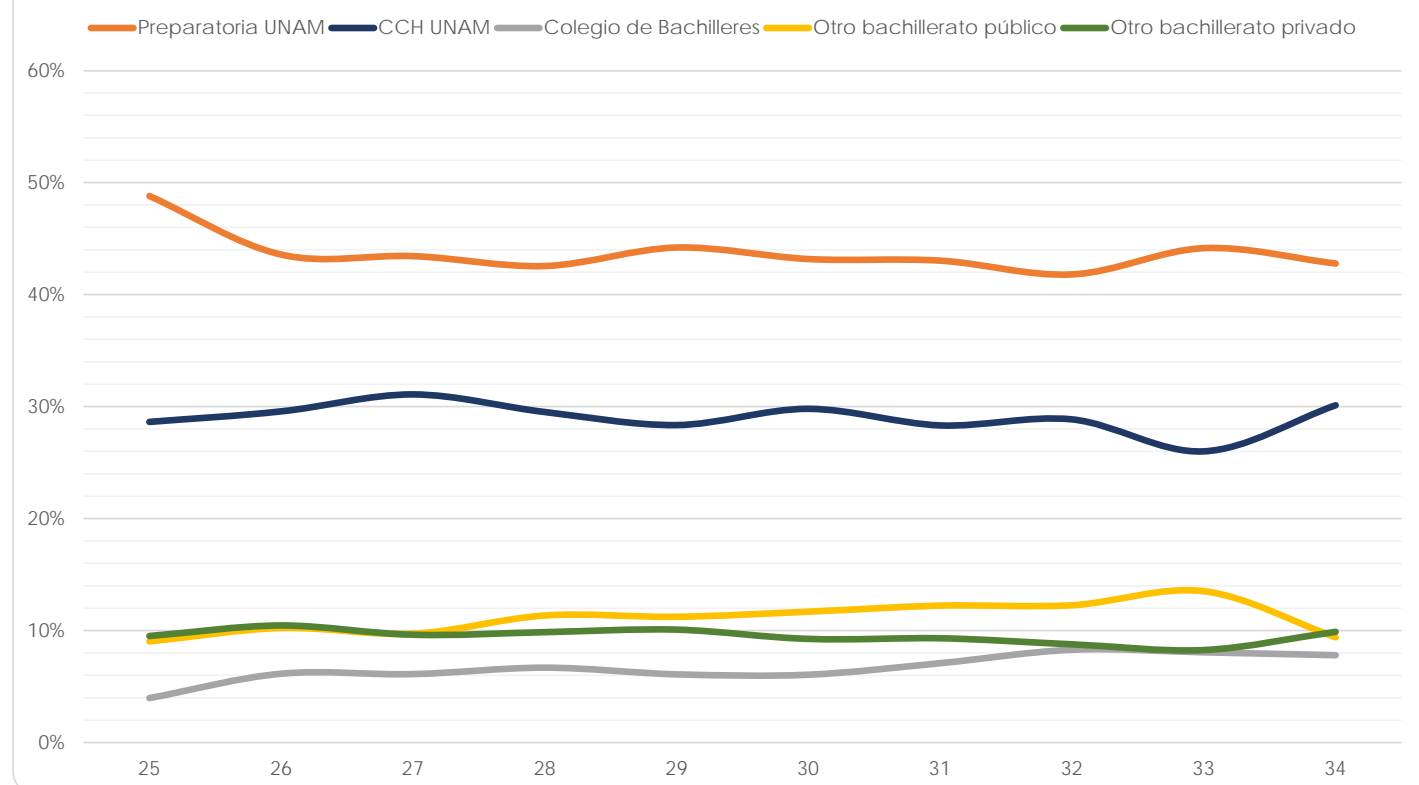

Facultad de Derecho

(Reporte 25 al 34)

BACHILLERATO CURSADO

REPORTE	25	26	27	28	29	30	31	32	33	34
Preparatoria UNAM										
FRECUENCIA	788	1,019	989	957	863	413	666	653	87	668
PORCENTAJE	41.74%	43.79%	41.61%	40.74%	39.77%	38.53%	41.94%	38.64%	37.83%	40.63%
CCH UNAM										
FRECUENCIA	626	760	787	760	711	363	482	563	72	546
PORCENTAJE	33.16%	32.66%	33.11%	32.35%	32.76%	33.86%	30.35%	33.31%	31.30%	33.21%
Colegio de Bachilleres										
FRECUENCIA	79	89	84	95	103	47	79	77	14	83
PORCENTAJE	4.18%	3.82%	3.53%	4.04%	4.75%	4.38%	4.97%	4.56%	6.09%	5.05%
Otro bachillerato público										
FRECUENCIA	168	184	234	249	240	122	197	216	29	171
PORCENTAJE	8.90%	7.91%	9.84%	10.60%	11.06%	11.38%	12.41%	12.78%	12.61%	10.40%
Otro bachillerato privado										
FRECUENCIA	227	275	283	288	253	127	164	181	28	176
PORCENTAJE	12.02%	11.82%	11.91%	12.26%	11.66%	11.85%	10.33%	10.71%	12.17%	10.71%
TOTAL	1,888	2,327	2,377	2,349	2,170	1,072	1,588	1,690	230	1,644
Sin información	42	0	1	0	0	602	0	0	4	21

BACHILLERATO CURSADO

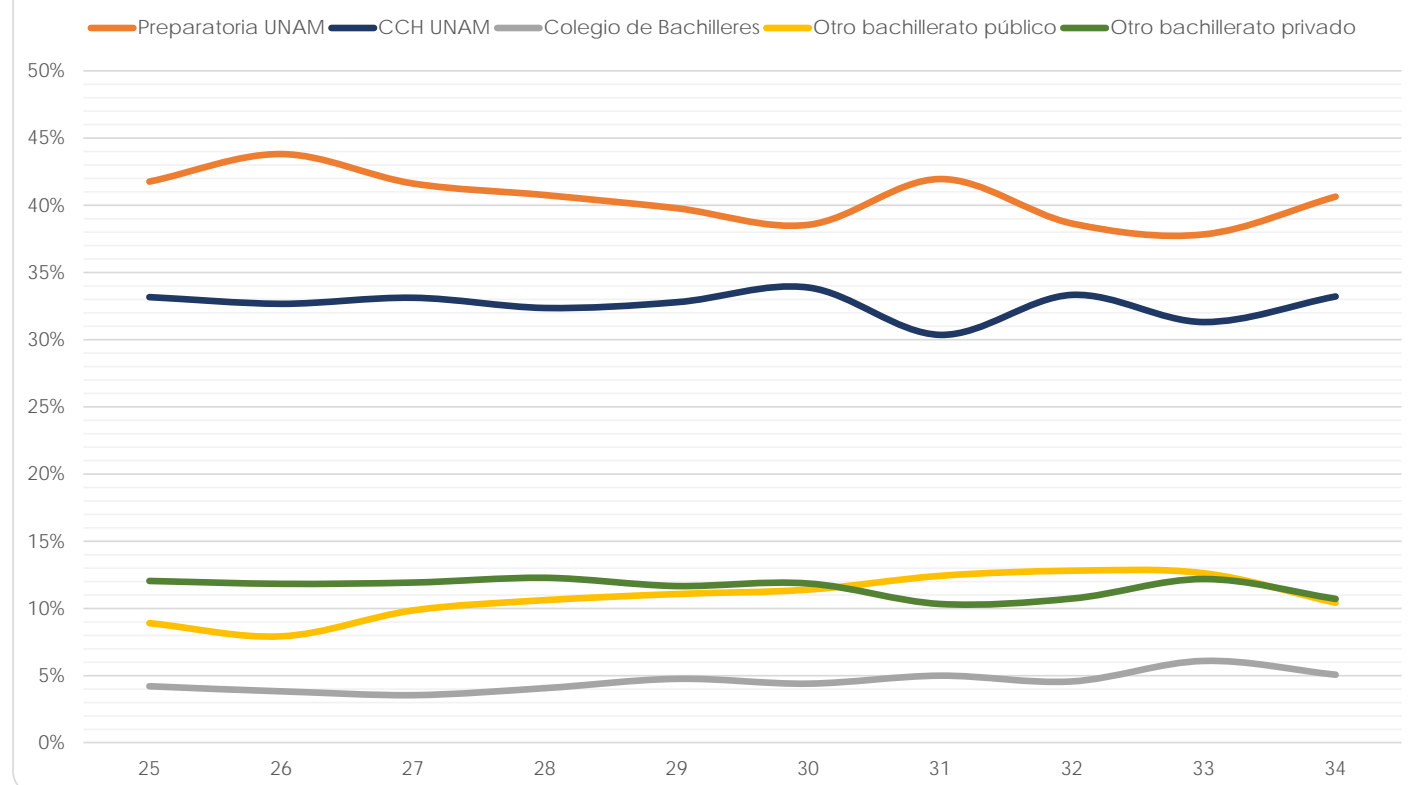

Facultad de Economía

(Reporte 25 al 34)

BACHILLERATO CURSADO

REPORTE	25	26	27	28	29	30	31	32	33	34
Preparatoria UNAM										
FRECUENCIA	114	99	183	127	275	266	303	222	183	173
PORCENTAJE	38.26%	33.67%	36.17%	34.70%	38.41%	41.82%	45.16%	43.02%	42.07%	46.76%
CCH UNAM										
FRECUENCIA	57	64	95	69	134	122	120	98	83	65
PORCENTAJE	19.13%	21.77%	18.77%	18.85%	18.72%	19.18%	17.88%	18.99%	19.08%	17.57%
Colegio de Bachilleres										
FRECUENCIA	16	18	31	20	56	37	40	22	23	21
PORCENTAJE	5.37%	6.12%	6.13%	5.46%	7.82%	5.82%	5.86%	4.26%	5.29%	5.68%
Otro bachillerato público										
FRECUENCIA	45	48	75	67	112	100	106	90	73	50
PORCENTAJE	15.10%	16.33%	14.82%	18.31%	15.64%	15.72%	15.80%	17.44%	16.78%	13.51%
Otro bachillerato privado										
FRECUENCIA	66	65	122	83	139	111	102	84	73	61
PORCENTAJE	22.15%	22.11%	24.11%	22.68%	19.41%	17.45%	15.20%	16.28%	16.78%	16.49%
TOTAL	298	294	506	366	716	636	671	516	435	370
Sin información	3	6	1	2	0	0	0	0	4	0

BACHILLERATO CURSADO

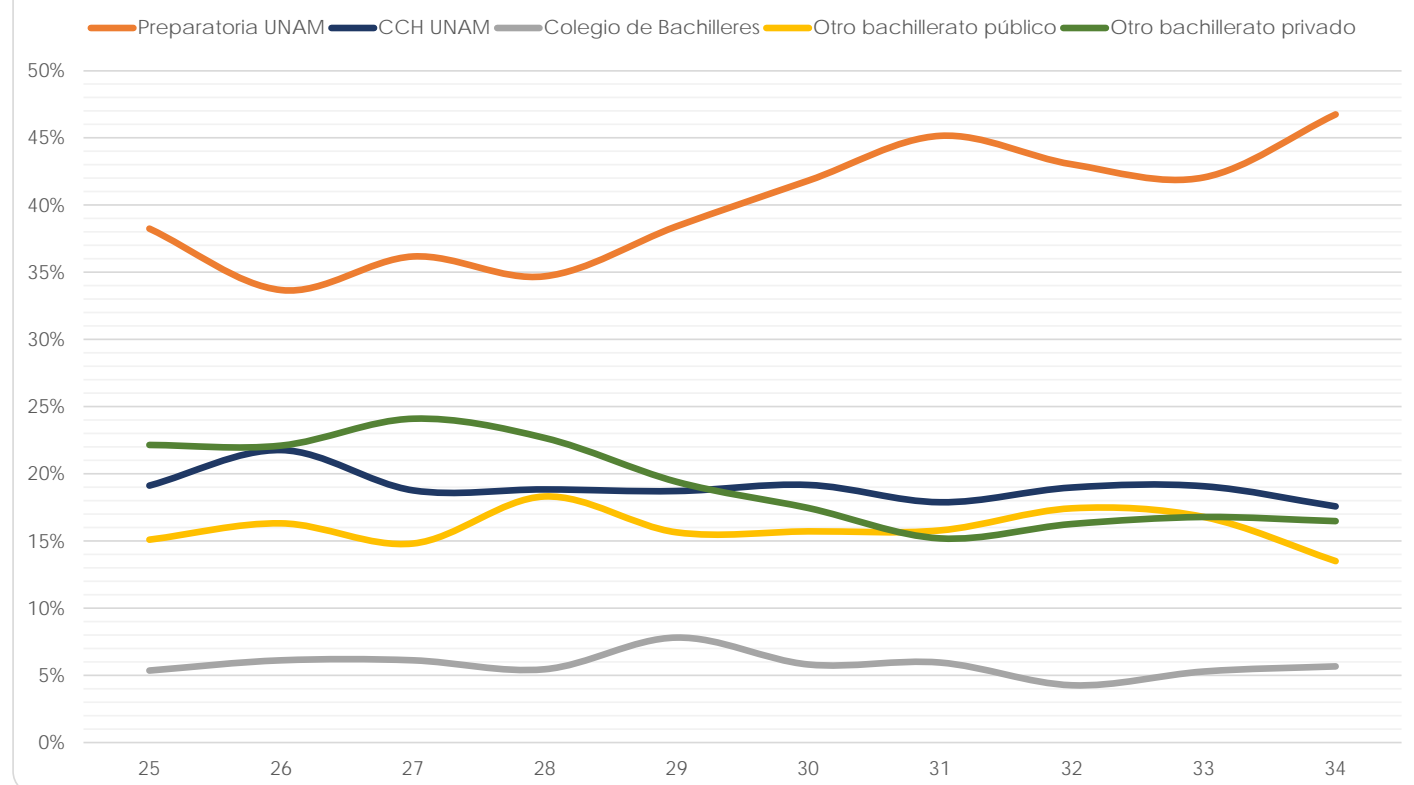

Facultad de Filosofía y Letras

(Reporte 25 al 34)

BACHILLERATO CURSADO

REPORTE	25	26	27	28	29	30	31	32	33	34
Preparatoria UNAM										
FRECUENCIA	105	629	253	213	237	227	244	269	73	137
PORCENTAJE	36.08%	38.66%	41.07%	36.35%	36.57%	38.34%	40.60%	42.03%	42.94%	37.33%
CCH UNAM										
FRECUENCIA	70	403	140	153	166	139	151	154	45	105
PORCENTAJE	24.05%	24.77%	22.73%	26.11%	25.62%	23.48%	25.12%	24.06%	26.47%	28.61%
Colegio de Bachilleres										
FRECUENCIA	15	66	31	28	26	24	23	23	2	12
PORCENTAJE	5.15%	4.06%	5.03%	4.78%	4.01%	4.05%	3.83%	3.59%	1.18%	3.27%
Otro bachillerato público										
FRECUENCIA	33	190	77	91	89	75	68	79	24	60
PORCENTAJE	11.34%	11.68%	12.50%	15.53%	13.73%	12.67%	11.31%	12.34%	14.12%	16.35%
Otro bachillerato privado										
FRECUENCIA	68	339	115	101	130	127	115	115	26	53
PORCENTAJE	23.37%	20.84%	18.67%	17.24%	20.06%	21.45%	19.13%	17.97%	15.29%	14.44%
TOTAL	291	1,627	616	586	648	592	601	640	170	367
Sin información	6	14	0	0	0	0	0	0	4	5

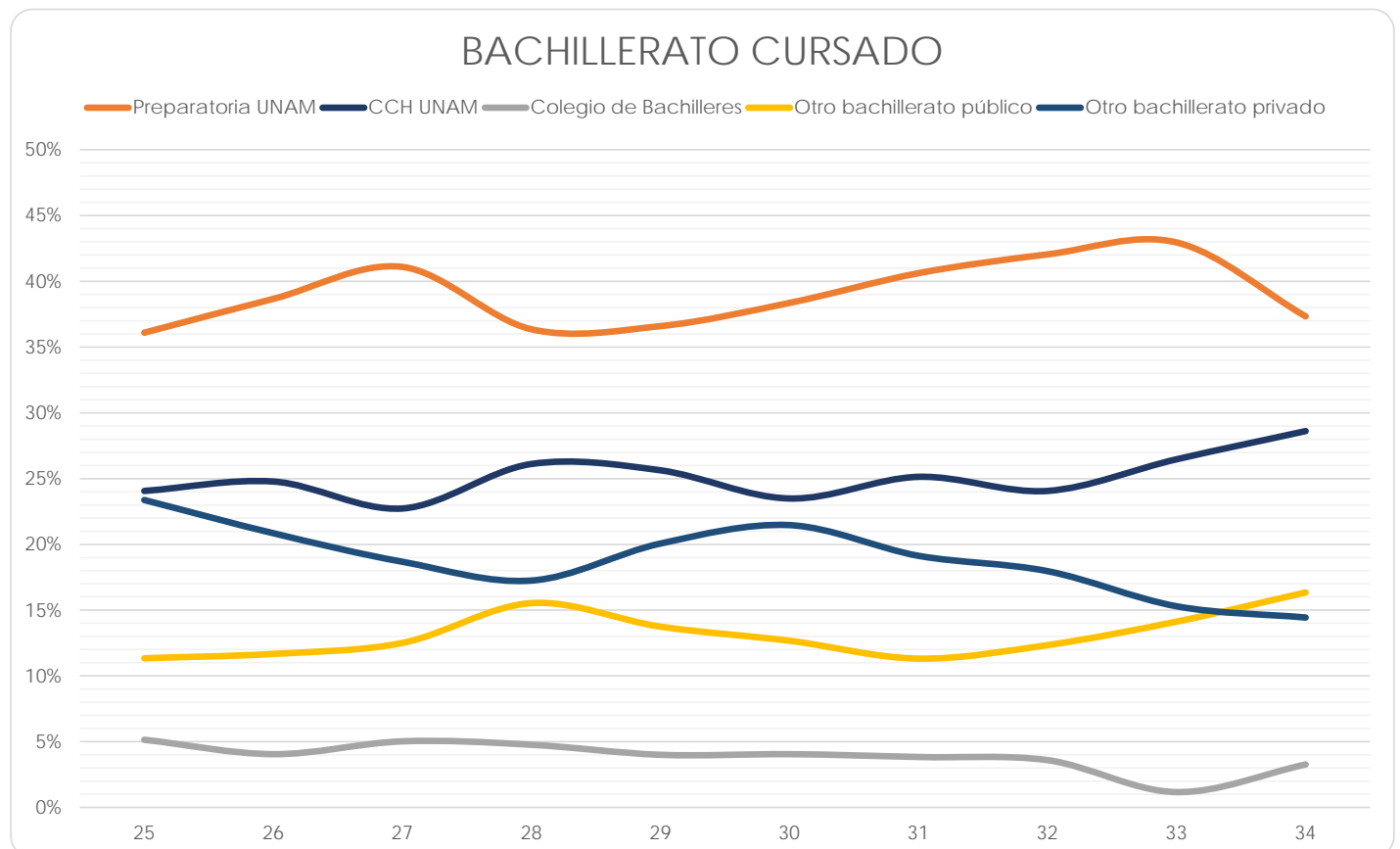

Facultad de Ingeniería

(Reporte 25 al 34)

BACHILLERATO CURSADO

REPORTE	25	26	27	28	29	30	31	32	33	34
Preparatoria UNAM										
FRECUENCIA	451	677	632	640	736	832	911	836	354	510
PORCENTAJE	43.87%	43.09%	44.38%	46.82%	46.55%	49.58%	50.03%	47.61%	47.97%	48.80%
CCH UNAM										
FRECUENCIA	263	368	366	374	482	518	529	561	250	315
PORCENTAJE	25.58%	23.42%	25.70%	27.36%	30.49%	30.87%	29.05%	31.95%	33.88%	30.14%
Colegio de Bachilleres										
FRECUENCIA	27	59	44	43	38	30	42	32	11	22
PORCENTAJE	2.63%	3.76%	3.09%	3.15%	2.40%	1.79%	2.31%	1.82%	1.49%	2.11%
Otro bachillerato público										
FRECUENCIA	84	166	148	105	107	108	116	115	49	64
PORCENTAJE	8.17%	10.57%	10.39%	7.68%	6.77%	6.44%	6.37%	6.55%	6.64%	6.12%
Otro bachillerato privado										
FRECUENCIA	203	301	234	205	218	190	223	212	74	134
PORCENTAJE	19.75%	19.16%	16.43%	15.00%	13.79%	11.32%	12.25%	12.07%	10.03%	12.82%
TOTAL	1,028	1,571	1,424	1,367	1,581	1,678	1,821	1,756	738	1,045
Sin información	31	2	0	1	1	0	0	0	0	1

BACHILLERATO CURSADO

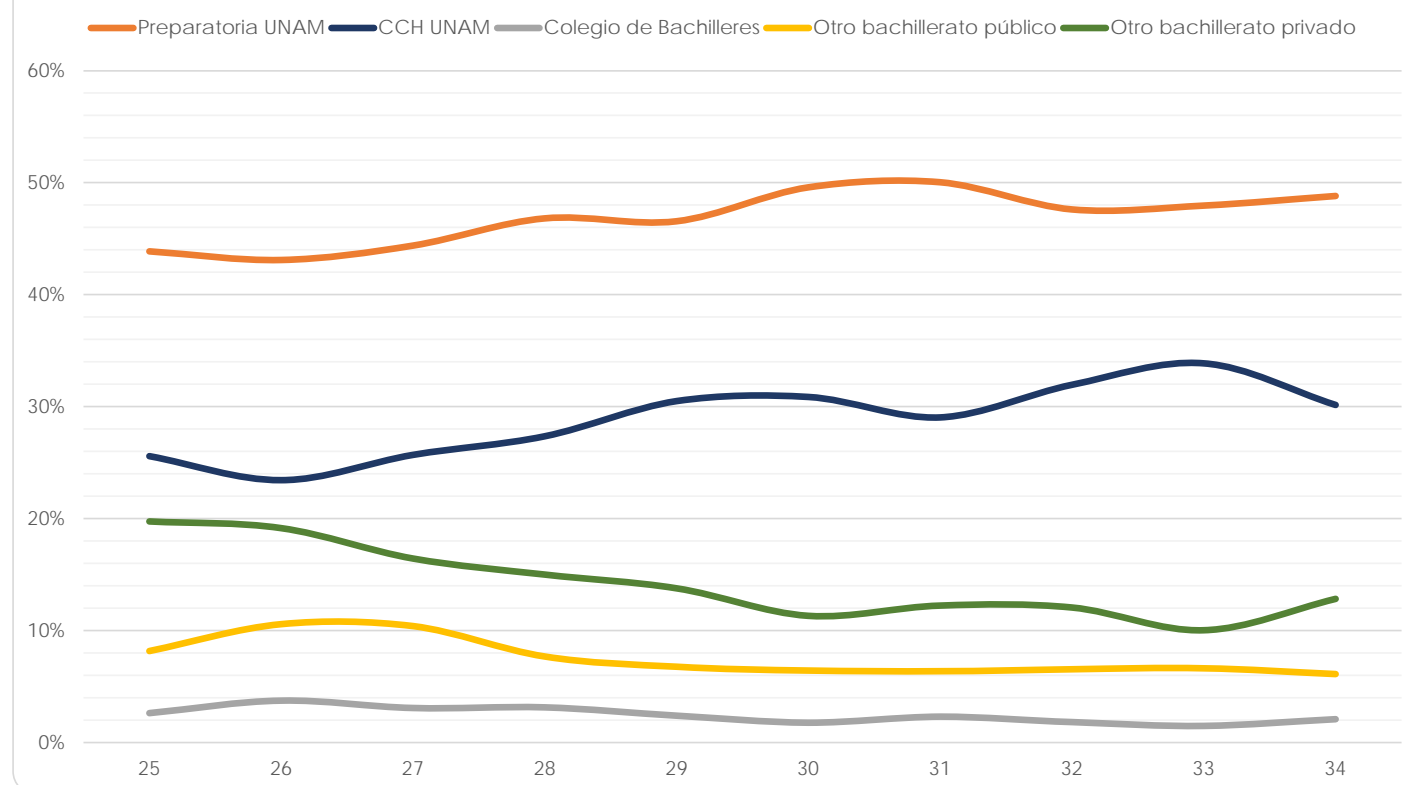

Facultad de Medicina

(Reporte 25 al 34)

BACHILLERATO CURSADO

REPORTE	25	26	27	28	29	30	31	32	33	34
Preparatoria UNAM										
FRECUENCIA	398	421	465	641	524	477	552	481	657	686
PORCENTAJE	45.33%	48.90%	50.16%	46.58%	46.45%	46.00%	47.18%	49.84%	52.14%	54.14%
CCH UNAM										
FRECUENCIA	248	211	225	389	358	349	368	303	417	408
PORCENTAJE	28.25%	24.51%	24.27%	28.27%	31.74%	33.65%	31.45%	31.40%	33.10%	32.20%
Colegio de Bachilleres										
FRECUENCIA	5	11	6	12	4	8	5	6	10	16
PORCENTAJE	0.57%	1.28%	0.65%	0.87%	0.35%	0.77%	0.43%	0.62%	0.79%	1.26%
Otro bachillerato público										
FRECUENCIA	26	23	20	31	40	30	32	41	45	46
PORCENTAJE	2.96%	2.67%	2.16%	2.25%	3.55%	2.89%	2.74%	4.25%	3.57%	3.63%
Otro bachillerato privado										
FRECUENCIA	201	195	211	303	202	173	213	134	131	111
PORCENTAJE	22.89%	22.65%	22.76%	22.02%	17.91%	16.68%	18.21%	13.89%	10.40%	8.76%
TOTAL	878	861	927	1,376	1,128	1,037	1,170	965	1,260	1,267
Sin información	21	0	1	2	6	2	1	0	0	1

BACHILLERATO CURSADO

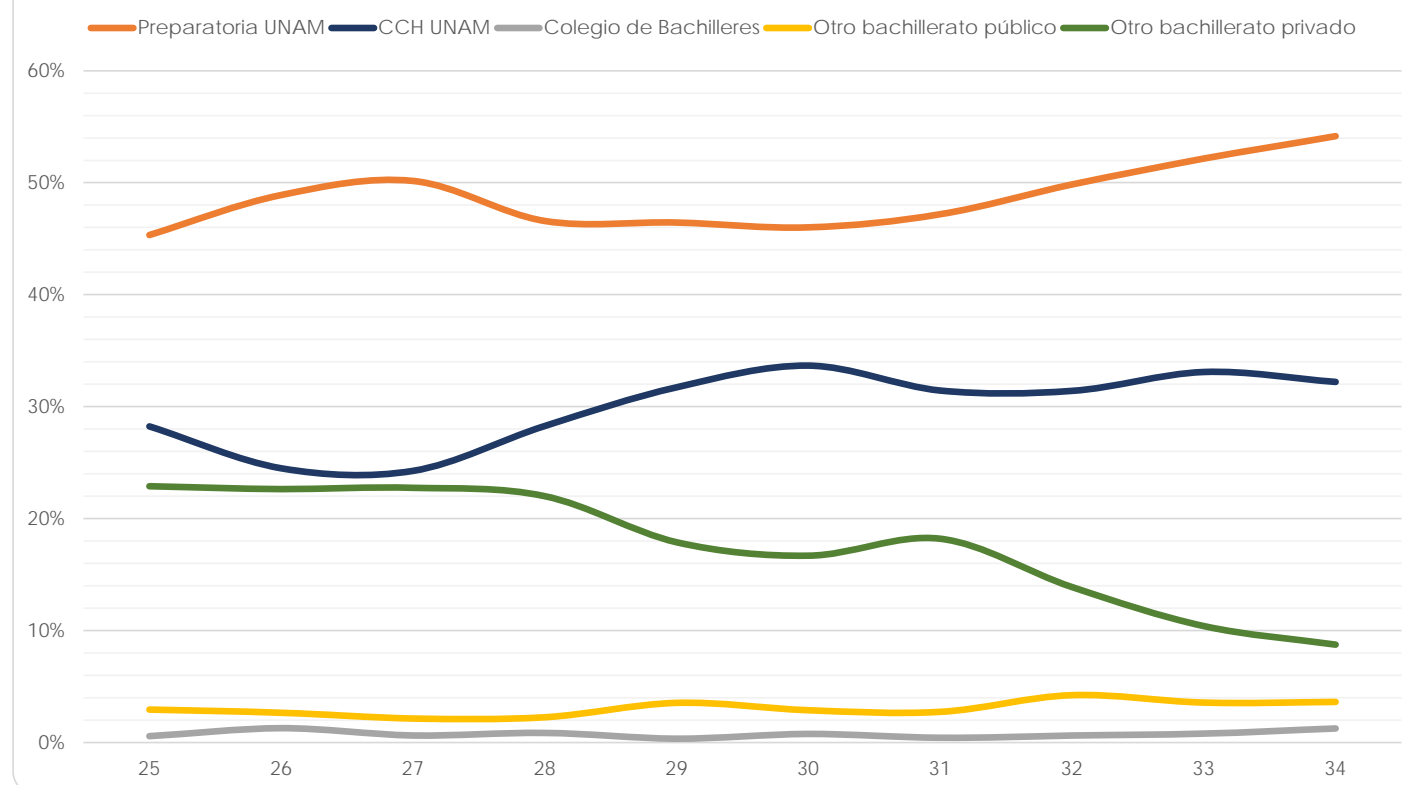

Facultad de Medicina Veterinaria y Zootecnia

(Reporte 25 al 34)

BACHILLERATO CURSADO

REPORTE	25	26	27	28	29	30	31	32	33	34
Preparatoria UNAM										
FRECUENCIA	156	255	249	220	177	203	224	214	20	51
PORCENTAJE	46.85%	41.87%	47.52%	46.12%	42.86%	41.94%	46.67%	46.83%	37.04%	47.22%
CCH UNAM										
FRECUENCIA	94	202	164	152	145	165	166	176	18	42
PORCENTAJE	28.23%	33.17%	31.30%	31.87%	35.11%	34.09%	34.58%	38.51%	33.33%	38.89%
Colegio de Bachilleres										
FRECUENCIA	12	17	15	7	5	16	7	9	4	0
PORCENTAJE	3.60%	2.79%	2.86%	1.47%	1.21%	3.31%	1.46%	1.97%	7.41%	0.00%
Otro bachillerato público										
FRECUENCIA	19	35	19	31	25	27	21	21	3	9
PORCENTAJE	5.71%	5.75%	3.63%	6.50%	6.05%	5.58%	4.38%	4.60%	5.56%	8.33%
Otro bachillerato privado										
FRECUENCIA	52	100	77	67	61	73	62	37	9	6
PORCENTAJE	15.62%	16.42%	14.69%	14.05%	14.77%	15.08%	12.92%	8.10%	16.67%	5.56%
TOTAL	333	609	524	477	413	484	480	457	54	108
Sin información	4	4	1	0	0	0	0	0	0	1

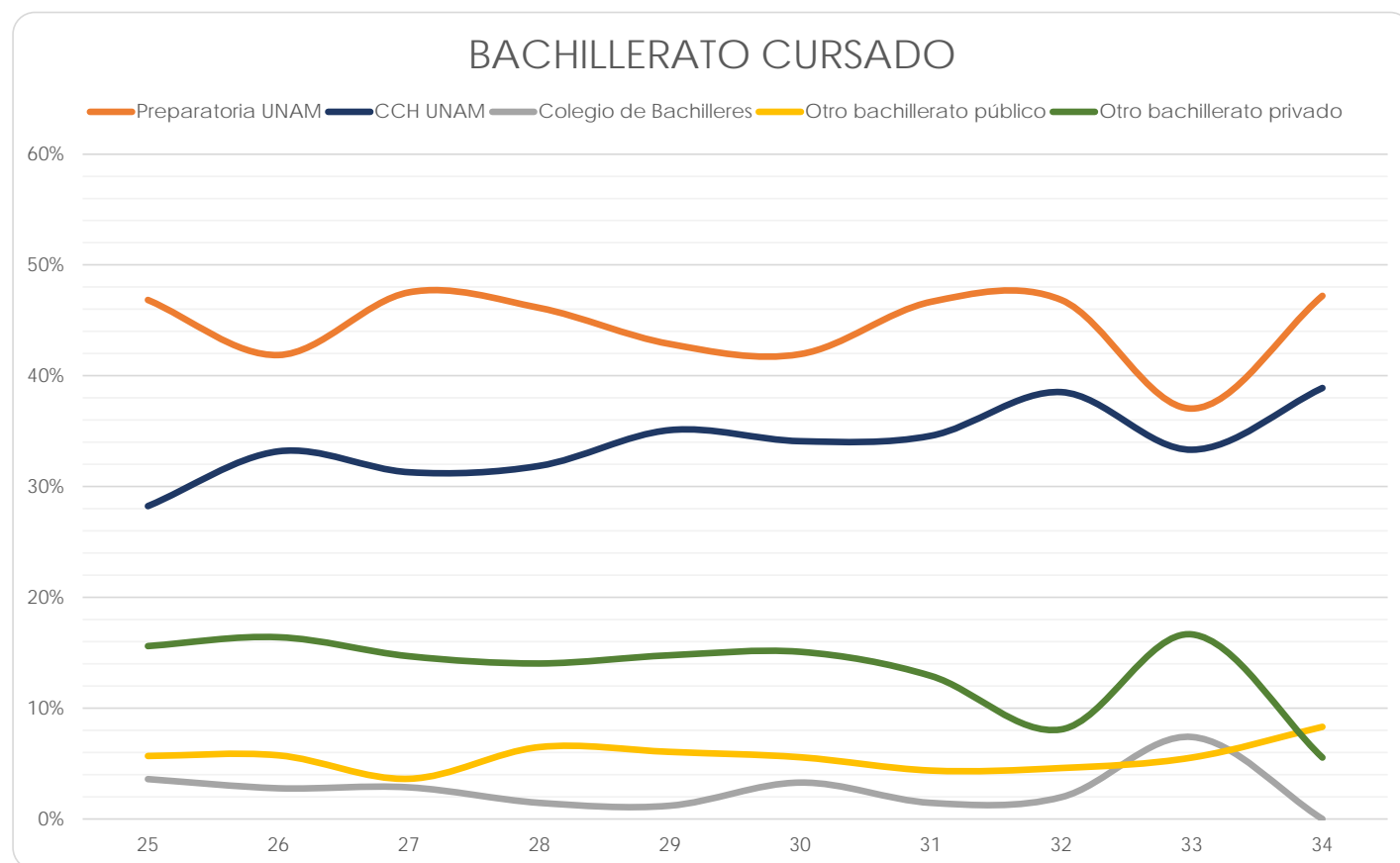

Facultad de Música

(Reporte 25 al 34)

BACHILLERATO CURSADO

REPORTE	25	26	27	28	29	30	31	32	33	34
Preparatoria UNAM										
FRECUENCIA	19	16	13	12	3	7	7	21	9	1
PORCENTAJE	30.65%	28.07%	27.66%	18.18%	12.00%	30.43%	38.89%	24.42%	21.43%	12.50%
CCH UNAM										
FRECUENCIA	6	4	3	8	4	2	2	7	3	1
PORCENTAJE	9.68%	7.02%	6.38%	12.12%	16.00%	8.70%	11.11%	8.14%	7.14%	12.50%
Colegio de Bachilleres										
FRECUENCIA	5	2	5	5	1	2	1	5	3	0
PORCENTAJE	8.06%	3.51%	10.64%	7.58%	4.00%	8.70%	5.56%	5.81%	7.14%	0.00%
Otro bachillerato público										
FRECUENCIA	17	18	16	27	15	8	5	29	14	2
PORCENTAJE	27.42%	31.58%	34.04%	40.91%	60.00%	34.78%	27.78%	33.72%	33.33%	25.00%
Otro bachillerato privado										
FRECUENCIA	15	17	10	14	2	4	3	24	13	4
PORCENTAJE	24.19%	29.82%	21.28%	21.21%	8.00%	17.39%	16.67%	27.91%	30.95%	50.00%
TOTAL	62	57	47	66	25	23	18	86	42	8
Sin información	7	0	0	0	0	0	0	0	0	0

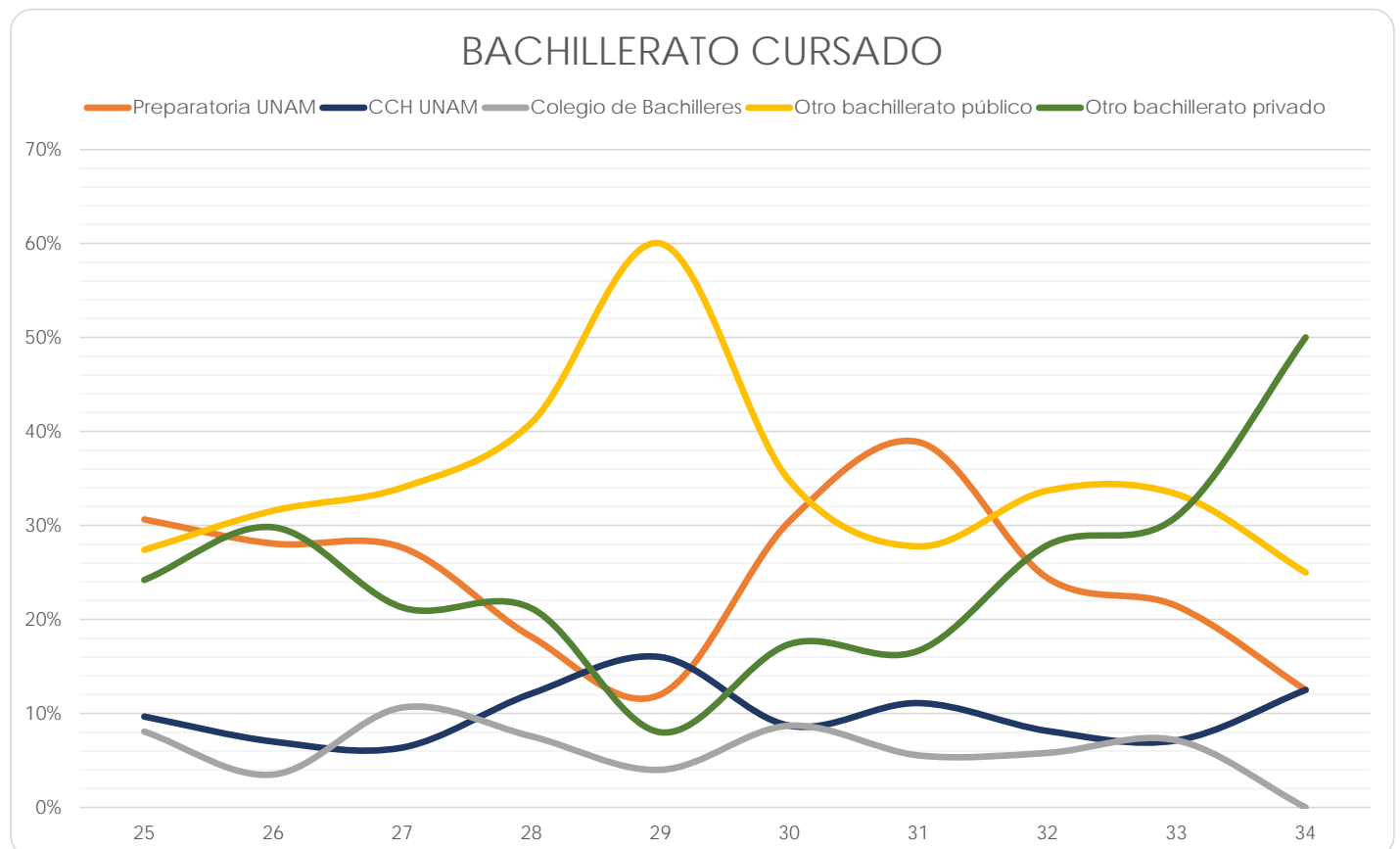

Facultad de Química

(Reporte 25 al 34)

BACHILLERATO CURSADO

REPORTE	25	26	27	28	29	30	31	32	33	34
Preparatoria UNAM										
FRECUENCIA	288	348	265	339	696	355	442	406	106	25
PORCENTAJE	45.71%	48.33%	47.66%	47.61%	51.40%	47.97%	54.64%	52.05%	51.21%	45.45%
CCH UNAM										
FRECUENCIA	133	144	118	185	324	193	211	213	58	21
PORCENTAJE	21.11%	20.00%	21.22%	25.98%	23.93%	26.08%	26.08%	27.31%	28.02%	38.18%
Colegio de Bachilleres										
FRECUENCIA	22	7	4	13	30	22	13	11	1	1
PORCENTAJE	3.49%	0.97%	0.72%	1.83%	2.22%	2.97%	1.61%	1.41%	0.48%	1.82%
Otro bachillerato público										
FRECUENCIA	45	70	53	49	85	45	48	50	13	3
PORCENTAJE	7.14%	9.72%	9.53%	6.88%	6.28%	6.08%	5.93%	6.41%	6.28%	5.45%
Otro bachillerato privado										
FRECUENCIA	142	151	116	126	219	125	95	100	29	5
PORCENTAJE	22.54%	20.97%	20.86%	17.70%	16.17%	16.89%	11.74%	12.82%	14.01%	9.09%
TOTAL	630	720	556	712	1,354	740	809	780	207	55
Sin información	2	2	1	1	0	0	0	0	0	0

BACHILLERATO CURSADO

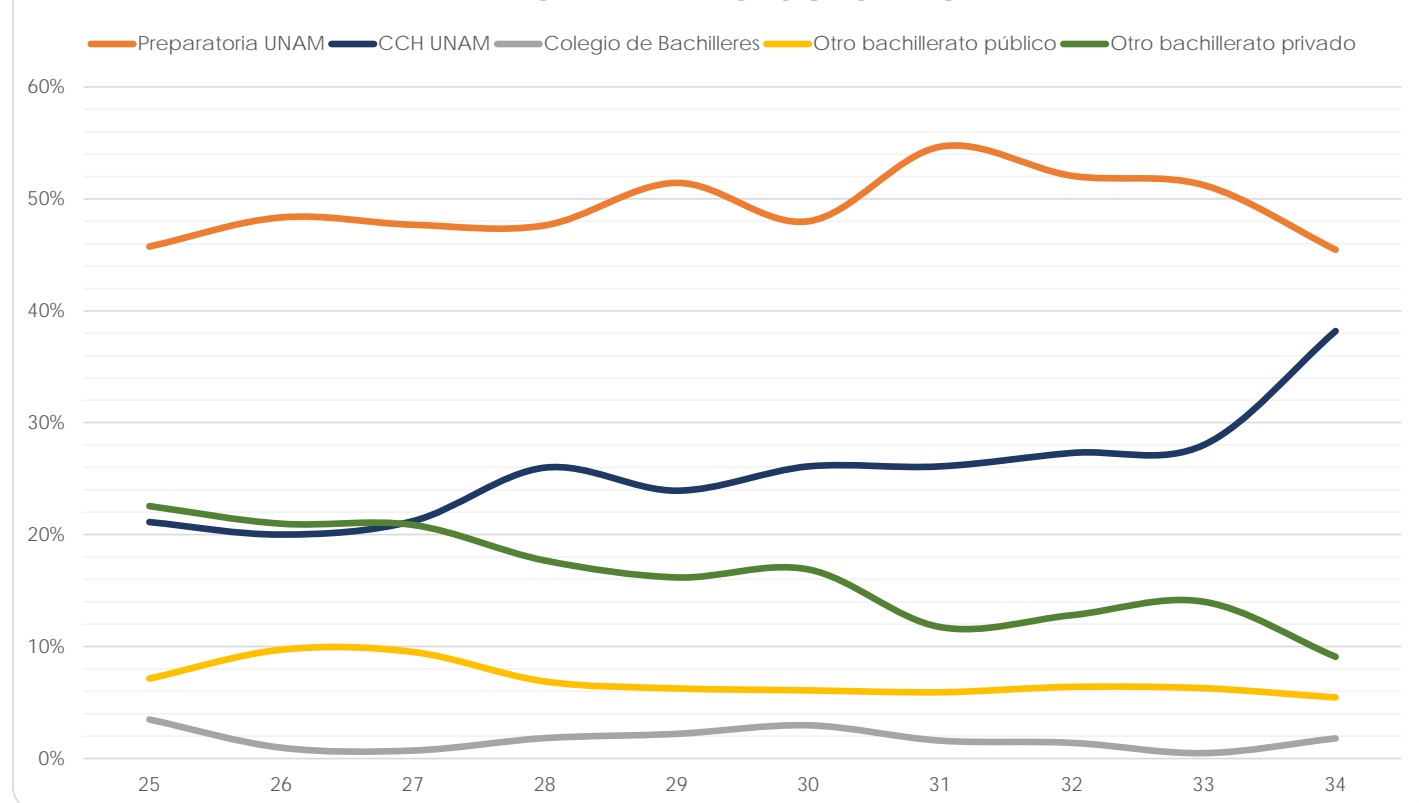

Facultad de Odontología

(Reporte 25 al 34)

BACHILLERATO CURSADO

REPORTE	25	26	27	28	29	30	31	32	33	34
Preparatoria UNAM										
FRECUENCIA	311	159	221	194	233	191	192	190	271	140
PORCENTAJE	80.99%	40.05%	45.47%	41.99%	45.96%	40.99%	44.96%	41.30%	41.95%	42.42%
CCH UNAM										
FRECUENCIA	67	140	158	163	166	178	155	172	289	133
PORCENTAJE	17.45%	35.26%	32.51%	35.28%	32.74%	38.20%	36.30%	37.39%	44.74%	40.30%
Colegio de Bachilleres										
FRECUENCIA	5	10	10	11	15	18	13	22	19	15
PORCENTAJE	1.30%	2.52%	2.06%	2.38%	2.96%	3.86%	3.04%	4.78%	2.94%	4.55%
Otro bachillerato público										
FRECUENCIA	1	21	31	23	32	24	26	26	22	18
PORCENTAJE	0.26%	5.29%	6.38%	4.98%	6.31%	5.15%	6.09%	5.65%	3.41%	5.45%
Otro bachillerato privado										
FRECUENCIA	0	67	66	71	61	55	41	50	45	24
PORCENTAJE	0.00%	16.88%	13.58%	15.37%	12.03%	11.80%	9.60%	10.87%	6.97%	7.27%
TOTAL	384	397	486	462	507	466	427	460	646	330
Sin información	2	0	0	0	0	0	0	0	1	1

BACHILLERATO CURSADO

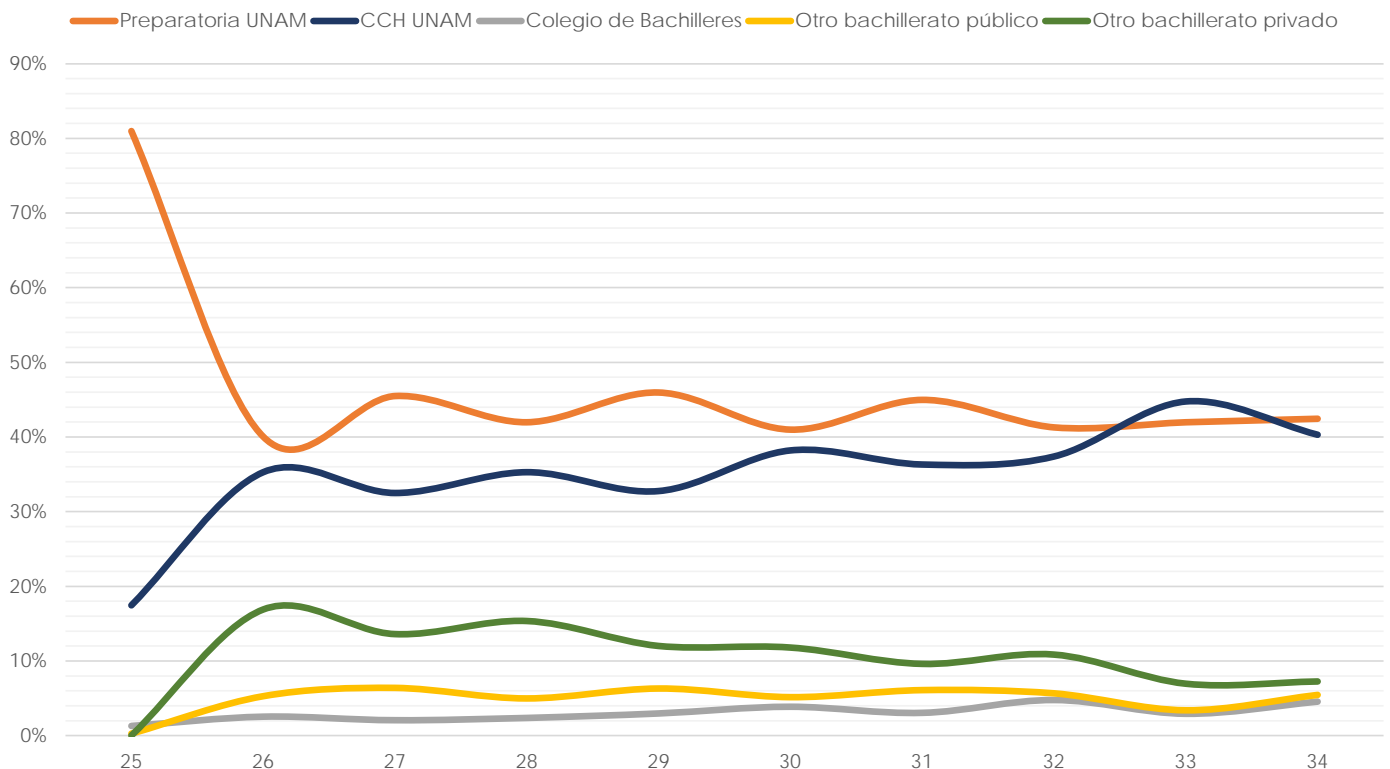

Facultad de Psicología

(Reporte 25 al 34)

BACHILLERATO CURSADO

REPORTE	25	26	27	28	29	30	31	32	33	34
Preparatoria UNAM										
FRECUENCIA	104	190	206	168	133	166	175	239	74	234
PORCENTAJE	42.28%	41.04%	39.46%	37.92%	34.10%	40.49%	43.97%	41.28%	50.00%	41.27%
CCH UNAM										
FRECUENCIA	81	168	205	175	163	159	149	225	50	249
PORCENTAJE	32.93%	36.29%	39.27%	39.50%	41.79%	38.78%	37.44%	38.86%	33.78%	43.92%
Colegio de Bachilleres										
FRECUENCIA	6	11	16	10	10	9	13	14	2	14
PORCENTAJE	2.44%	2.38%	3.07%	2.26%	2.56%	2.20%	3.27%	2.42%	1.35%	2.47%
Otro bachillerato público										
FRECUENCIA	18	27	28	34	29	29	28	45	7	33
PORCENTAJE	7.32%	5.83%	5.36%	7.67%	7.44%	7.07%	7.04%	7.77%	4.73%	5.82%
Otro bachillerato privado										
FRECUENCIA	37	67	67	56	55	47	33	56	15	37
PORCENTAJE	15.04%	14.47%	12.84%	12.64%	14.10%	11.46%	8.29%	9.67%	10.14%	6.53%
TOTAL	246	463	522	443	390	410	398	579	148	567
Sin información	3	0	0	0	0	0	0	0	2	0

BACHILLERATO CURSADO

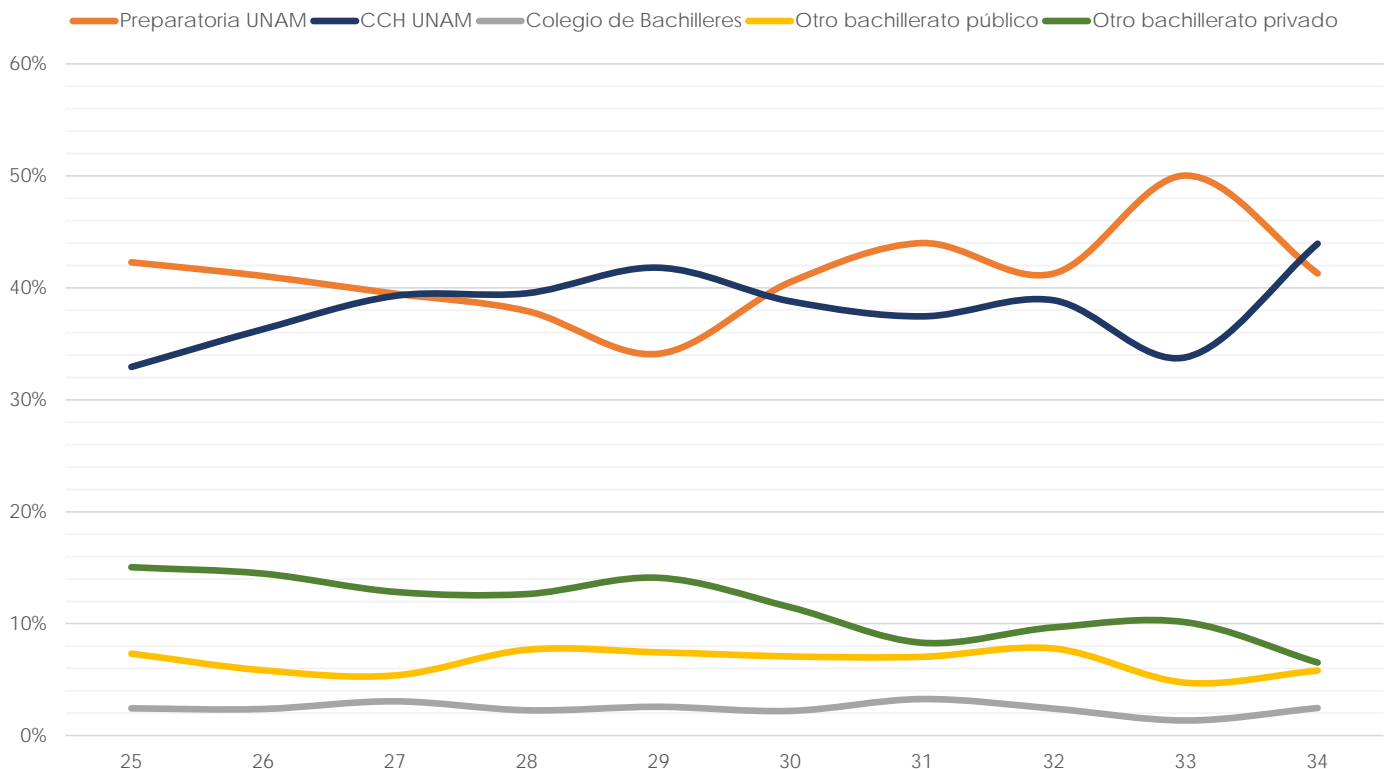

Escuela Nacional de Enfermería y Obstetricia

(Reporte 25 al 34)

BACHILLERATO CURSADO

REPORTE	25	26	27	28	29	30	31	32	33	34
Preparatoria UNAM										
FRECUENCIA	76	180	153	78	79	132	68	40	29	132
PORCENTAJE	83.52%	26.24%	29.71%	19.50%	18.94%	26.14%	16.96%	25.48%	31.87%	29.60%
CCH UNAM										
FRECUENCIA	4	190	175	101	104	196	121	43	30	168
PORCENTAJE	4.40%	27.70%	33.98%	25.25%	24.94%	38.81%	30.17%	27.39%	32.97%	37.67%
Colegio de Bachilleres										
FRECUENCIA	2	91	55	72	76	65	41	16	15	57
PORCENTAJE	2.20%	13.27%	10.68%	18.00%	18.23%	12.87%	10.22%	10.19%	16.48%	12.78%
Otro bachillerato público										
FRECUENCIA	6	168	95	108	115	85	140	48	13	72
PORCENTAJE	6.59%	24.49%	18.45%	27.00%	27.58%	16.83%	34.91%	30.57%	14.29%	16.14%
Otro bachillerato privado										
FRECUENCIA	3	57	37	41	43	27	31	10	4	17
PORCENTAJE	3.30%	8.31%	7.18%	10.25%	10.31%	5.35%	7.73%	6.37%	4.40%	3.81%
TOTAL	91	686	515	400	417	505	401	157	91	446
Sin información	8	2	0	0	0	0	0	0	0	2

BACHILLERATO CURSADO

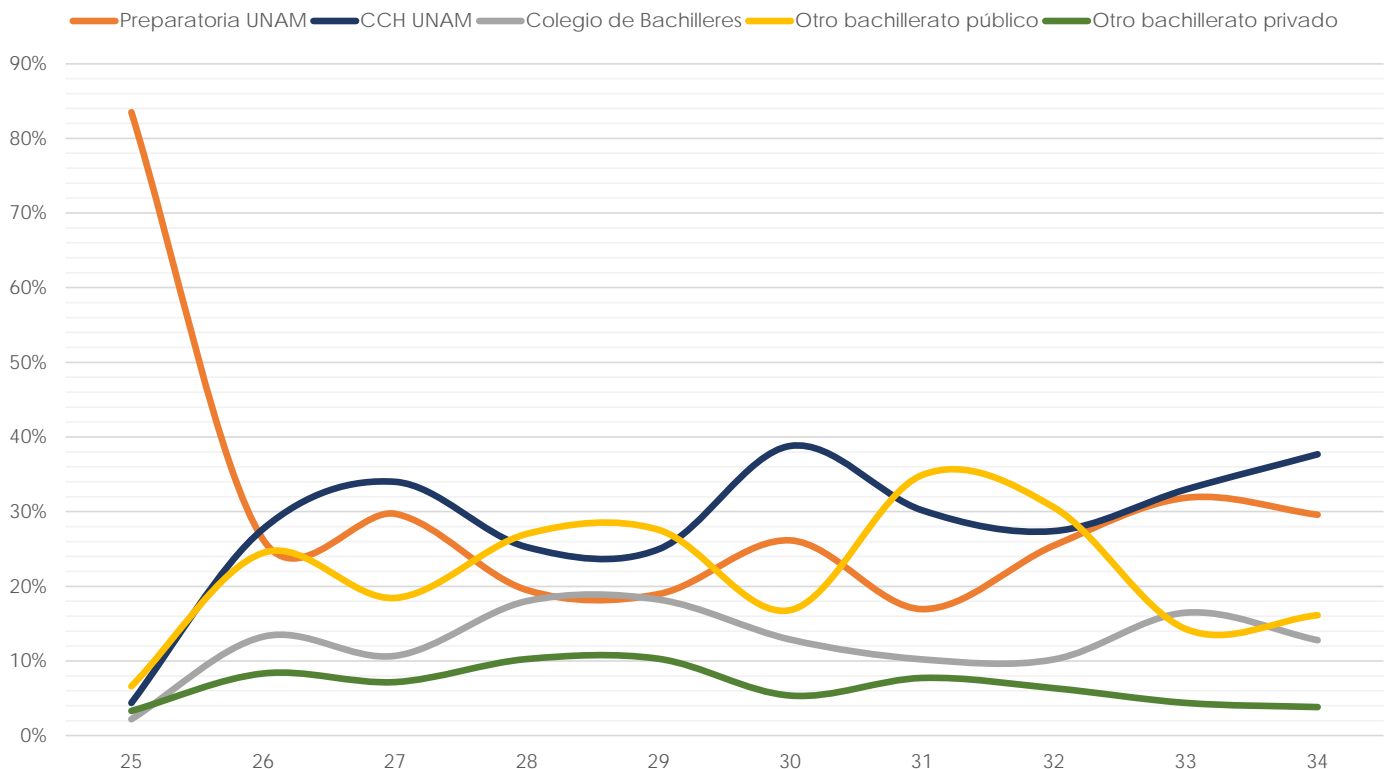

Escuela Nacional de Trabajo Social

(Reporte 25 al 34)

BACHILLERATO CURSADO

REPORTE	25	26	27	28	29	30	31	32	33	34
Preparatoria UNAM										
FRECUENCIA	289	142	64	55	80	71	72	67	90	39
PORCENTAJE	51.52%	20.97%	19.05%	22.45%	22.66%	21.85%	20.51%	16.34%	14.63%	13.83%
CCH UNAM										
FRECUENCIA	83	132	63	50	64	67	73	107	132	63
PORCENTAJE	14.80%	19.50%	18.75%	20.41%	18.13%	20.62%	20.80%	26.10%	21.46%	22.34%
Colegio de Bachilleres										
FRECUENCIA	65	163	65	48	68	70	58	75	121	54
PORCENTAJE	11.59%	24.08%	19.35%	19.59%	19.26%	21.54%	16.52%	18.29%	19.67%	19.15%
Otro bachillerato público										
FRECUENCIA	91	193	112	78	119	102	120	137	225	102
PORCENTAJE	16.22%	28.51%	33.33%	31.84%	33.71%	31.38%	34.19%	33.41%	36.59%	36.17%
Otro bachillerato privado										
FRECUENCIA	33	47	32	14	22	15	28	24	47	24
PORCENTAJE	5.88%	6.94%	9.52%	5.71%	6.23%	4.62%	7.98%	5.85%	7.64%	8.51%
TOTAL	561	677	336	245	353	325	351	410	615	282
Sin información	22	5	3	1	0	0	0	0	10	12

BACHILLERATO CURSADO

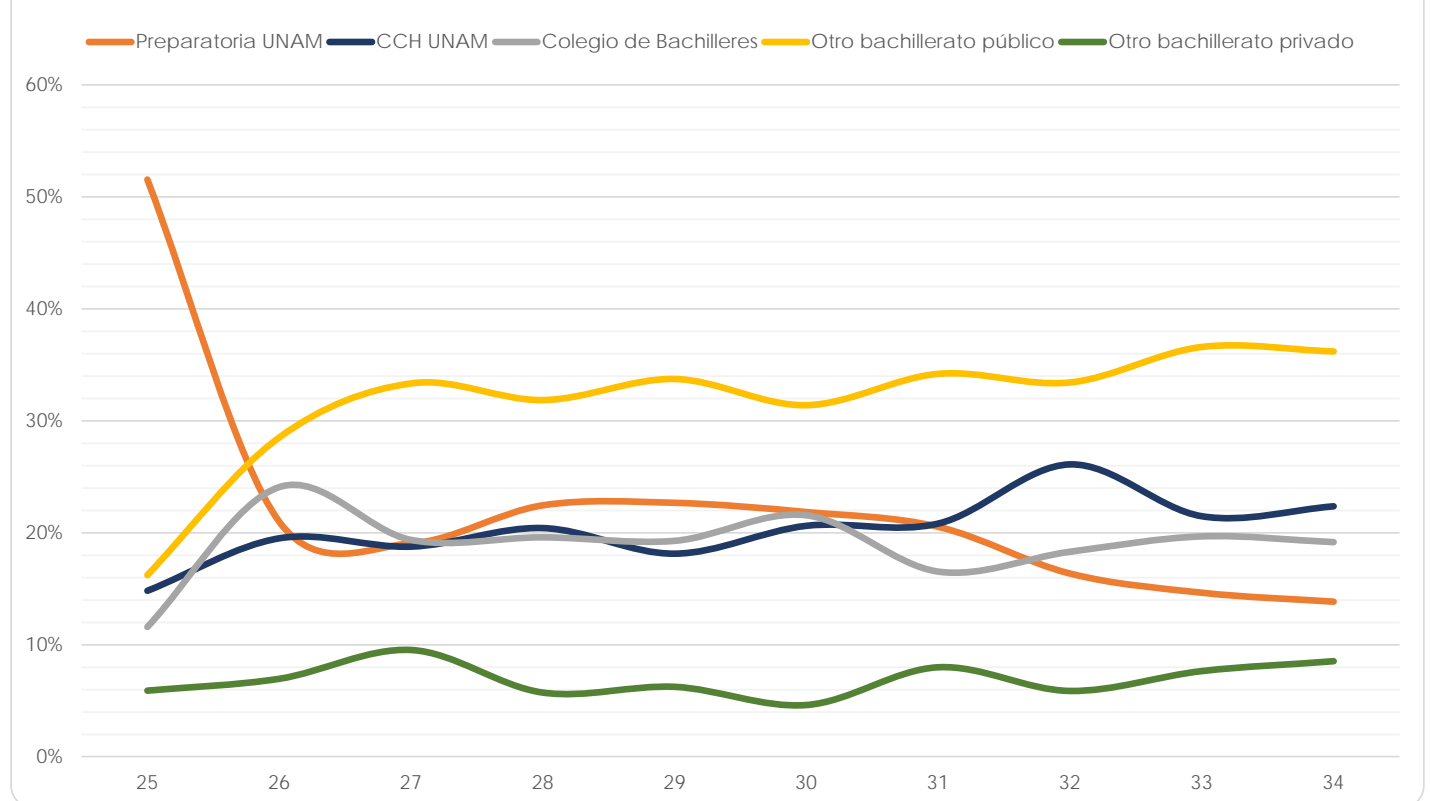

Facultad de Estudios Superiores Cuautitlán

(Reporte 25 al 34)

BACHILLERATO CURSADO

REPORTE	25	26	27	28	29	30	31	32	33	34
Preparatoria UNAM										
FRECUENCIA	1,345	245	224	192	164	260	239	222	142	193
PORCENTAJE	84.59%	16.40%	13.32%	13.82%	15.17%	15.88%	17.21%	14.07%	14.79%	14.41%
CCH UNAM										
FRECUENCIA	214	501	584	435	382	513	471	521	296	431
PORCENTAJE	13.46%	33.53%	34.72%	31.32%	35.34%	31.34%	33.91%	33.02%	30.83%	32.19%
Colegio de Bachilleres										
FRECUENCIA	31	90	121	111	84	127	105	129	73	139
PORCENTAJE	1.95%	6.02%	7.19%	7.99%	7.77%	7.76%	7.56%	8.17%	7.60%	10.38%
Otro bachillerato público										
FRECUENCIA	0	466	503	493	330	535	429	536	340	447
PORCENTAJE	0.00%	31.19%	29.90%	35.49%	30.53%	32.68%	30.89%	33.97%	35.42%	33.38%
Otro bachillerato privado										
FRECUENCIA	0	192	250	158	121	202	145	170	109	129
PORCENTAJE	0.00%	12.85%	14.86%	11.38%	11.19%	12.34%	10.44%	10.77%	11.35%	9.63%
TOTAL	1,590	1,494	1,682	1,389	1,081	1,637	1,389	1,578	960	1,339
Sin información	4	0	0	0	0	0	0	0	1	3

BACHILLERATO CURSADO

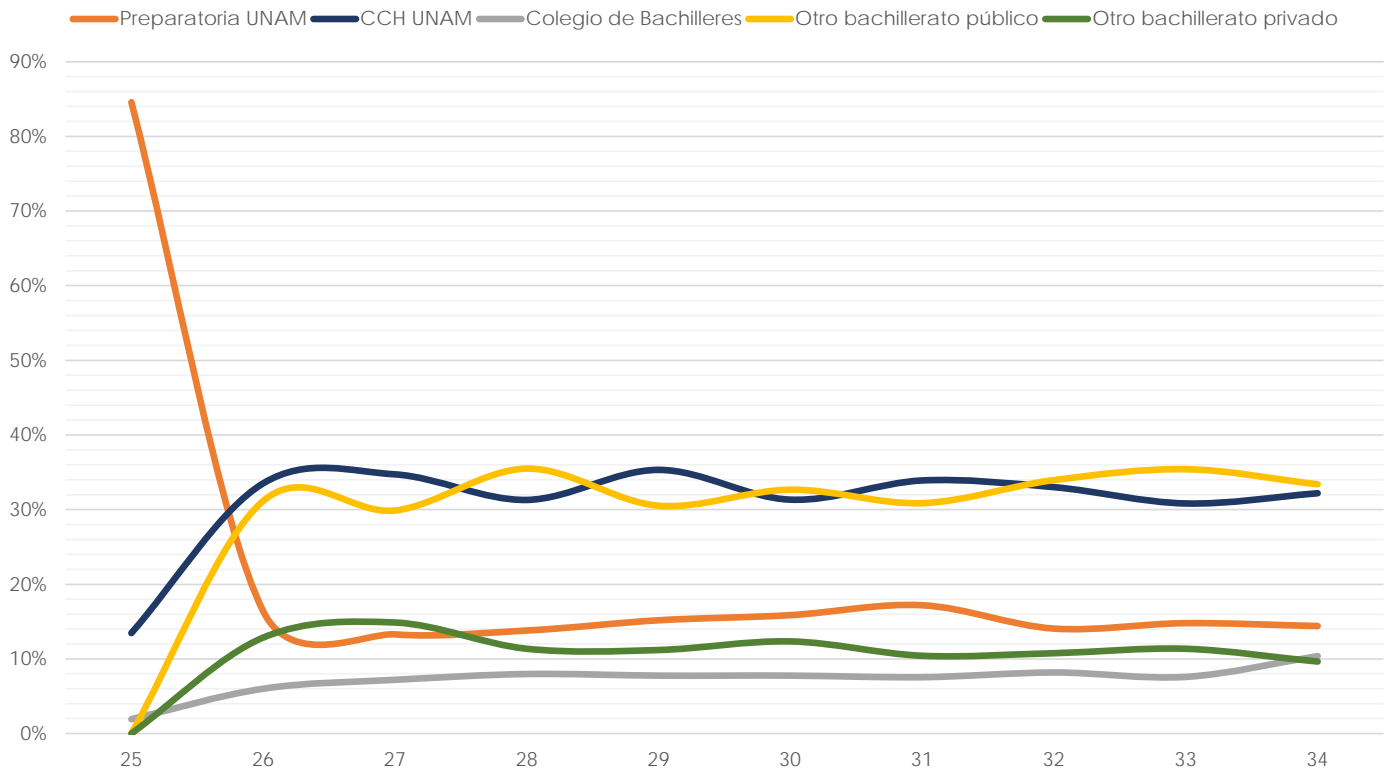

Facultad de Estudios Superiores Acatlán

(Reporte 25 al 34)

BACHILLERATO CURSADO

REPORTE	25	26	27	28	29	30	31	32	33	34
Preparatoria UNAM										
FRECUENCIA	643	257	562	522	514	476	482	449	236	16
PORCENTAJE	21.61%	18.38%	19.75%	19.59%	19.60%	21.44%	22.13%	20.10%	19.11%	22.86%
CCH UNAM										
FRECUENCIA	1,355	660	1,303	1,218	1,243	1,004	1,001	1,055	565	30
PORCENTAJE	45.53%	47.21%	45.80%	45.70%	47.39%	45.23%	45.96%	47.22%	45.75%	42.86%
Colegio de Bachilleres										
FRECUENCIA	151	69	126	133	123	109	112	103	73	4
PORCENTAJE	5.07%	4.94%	4.43%	4.99%	4.69%	4.91%	5.14%	4.61%	5.91%	5.71%
Otro bachillerato público										
FRECUENCIA	392	207	441	434	405	370	356	387	223	16
PORCENTAJE	13.17%	14.81%	15.50%	16.29%	15.44%	16.67%	16.35%	17.32%	18.06%	22.86%
Otro bachillerato privado										
FRECUENCIA	435	205	413	358	338	261	227	240	138	4
PORCENTAJE	14.62%	14.66%	14.52%	13.43%	12.89%	11.76%	10.42%	10.74%	11.17%	5.71%
TOTAL	2,976	1,398	2,845	2,665	2,623	2,220	2,178	2,234	1,235	70
Sin información	51	7	2	0	1	0	0	0	5	1

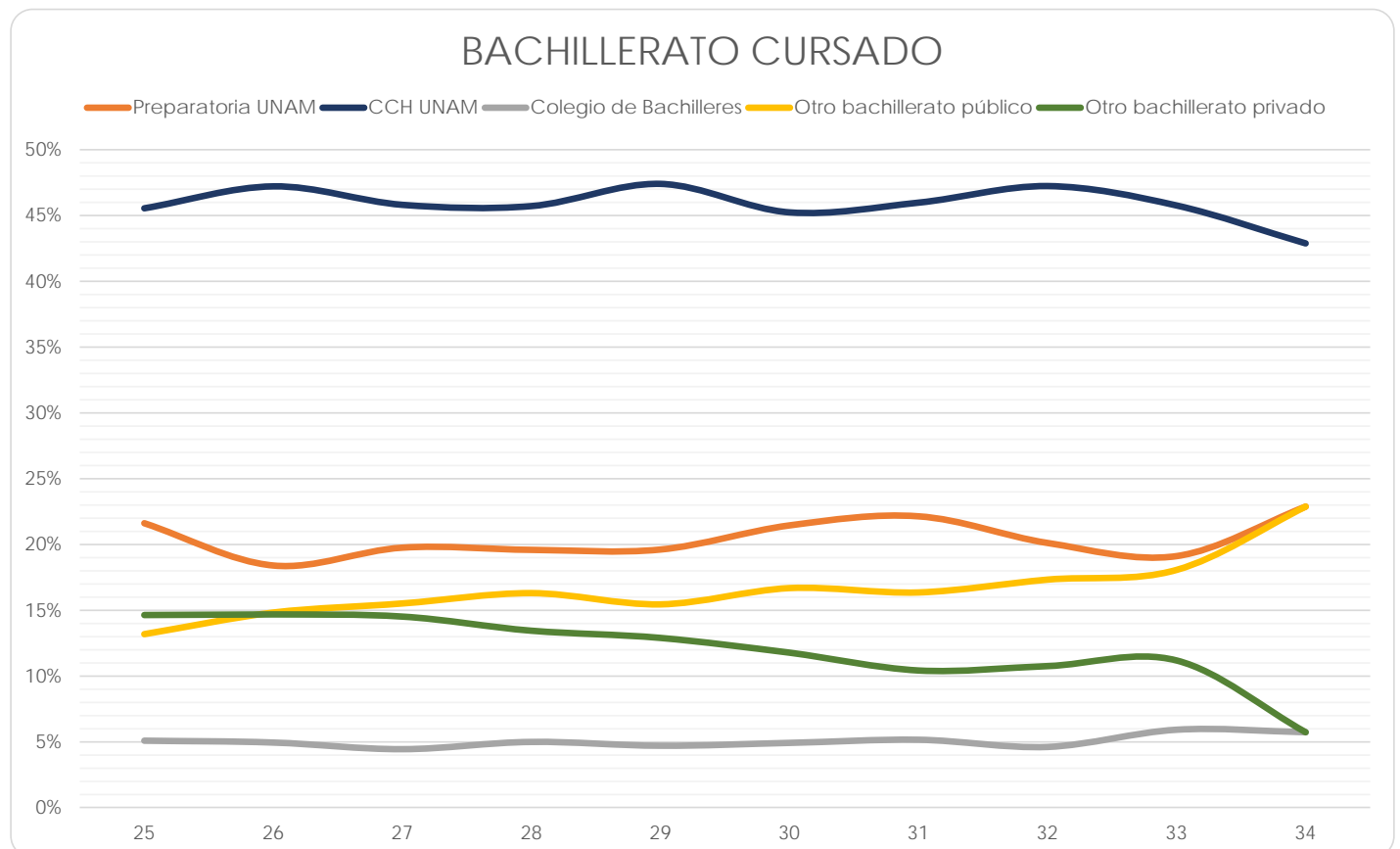

Facultad de Estudios Superiores Iztacala

(Reporte 25 al 34)

BACHILLERATO CURSADO

REPORTE	25	26	27	28	29	30	31	32	33	34
Preparatoria UNAM										
FRECUENCIA	1,722	475	377	498	525	505	577	618	228	439
PORCENTAJE	86.01%	22.64%	19.39%	21.75%	19.32%	20.95%	21.98%	21.66%	25.28%	21.68%
CCH UNAM										
FRECUENCIA	257	1,030	991	1,127	1,450	1,232	1,359	1,467	460	1,015
PORCENTAJE	12.84%	49.09%	50.98%	49.21%	53.37%	51.10%	51.77%	51.42%	51.00%	50.12%
Colegio de Bachilleres										
FRECUENCIA	23	85	67	95	96	105	92	116	31	102
PORCENTAJE	1.15%	4.05%	3.45%	4.15%	3.53%	4.36%	3.50%	4.07%	3.44%	5.04%
Otro bachillerato público										
FRECUENCIA	0	300	297	318	386	326	373	417	111	308
PORCENTAJE	0.00%	14.30%	15.28%	13.89%	14.21%	13.52%	14.21%	14.62%	12.31%	15.21%
Otro bachillerato privado										
FRECUENCIA	0	208	212	252	260	243	224	235	72	161
PORCENTAJE	0.00%	9.91%	10.91%	11.00%	9.57%	10.08%	8.53%	8.24%	7.98%	7.95%
TOTAL	2,002	2,098	1,944	2,290	2,717	2,411	2,625	2,853	902	2,025
Sin información	81	0	0	7	0	0	0	0	14	21

BACHILLERATO CURSADO

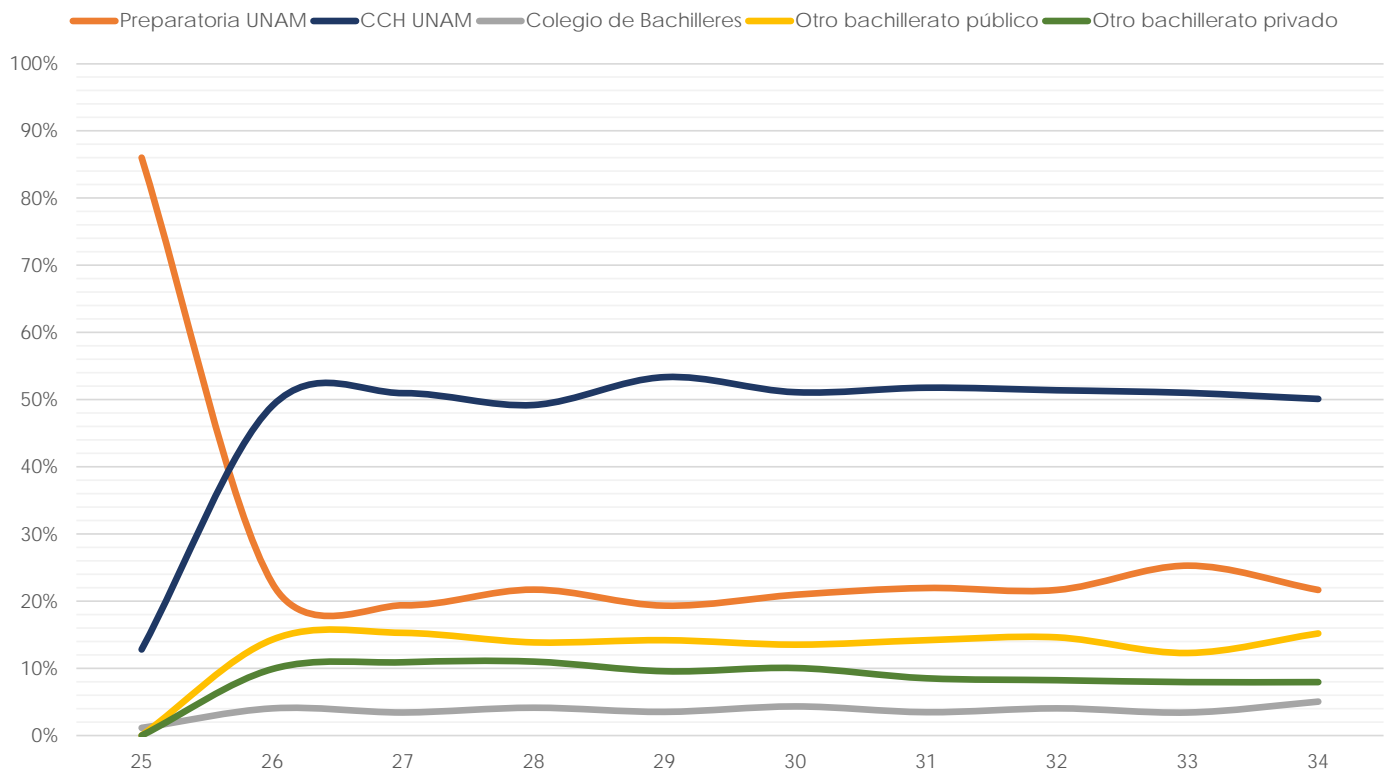

Facultad de Estudios Superiores Aragón

(Reporte 25 al 34)

BACHILLERATO CURSADO

REPORTE	25	26	27	28	29	30	31	32	33	34
Preparatoria UNAM										
FRECUENCIA	81	202	713	1,187	1,056	982	946	840	407	471
PORCENTAJE	27.93%	32.11%	31.99%	31.11%	31.65%	29.81%	30.96%	28.65%	29.24%	27.97%
CCH UNAM										
FRECUENCIA	99	227	746	1,382	1,218	1,204	1,053	971	441	580
PORCENTAJE	34.14%	36.09%	33.47%	36.23%	36.51%	36.55%	34.46%	33.12%	31.68%	34.44%
Colegio de Bachilleres										
FRECUENCIA	24	53	209	280	223	253	264	278	148	146
PORCENTAJE	8.28%	8.43%	9.38%	7.34%	6.68%	7.68%	8.64%	9.48%	10.63%	8.67%
Otro bachillerato público										
FRECUENCIA	61	104	416	700	641	645	605	647	316	366
PORCENTAJE	21.03%	16.53%	18.66%	18.35%	19.21%	19.58%	19.80%	22.07%	22.70%	21.73%
Otro bachillerato privado										
FRECUENCIA	25	43	145	266	198	210	188	196	80	121
PORCENTAJE	8.62%	6.84%	6.51%	6.97%	5.94%	6.38%	6.15%	6.68%	5.75%	7.19%
TOTAL	290	629	2,229	3,815	3,336	3,294	3,056	2,932	1,392	1,684
Sin información	45	5	0	0	0	0	0	0	5	12

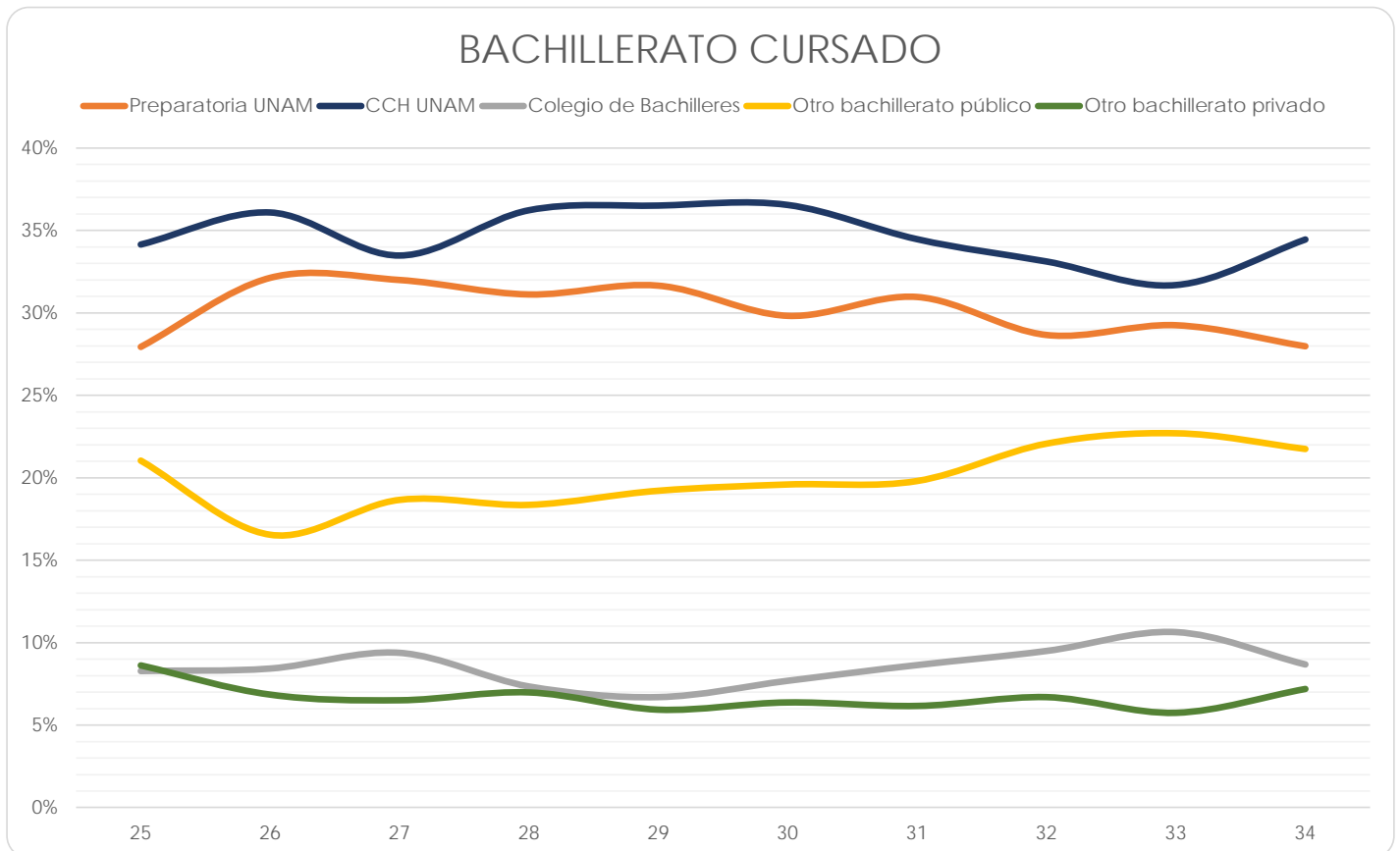

Facultad de Estudios Superiores Zaragoza

(Reporte 25 al 34)

BACHILLERATO CURSADO

REPORTE	25	26	27	28	29	30	31	32	33	34
Preparatoria UNAM										
FRECUENCIA	1,106	333	368	486	568	569	537	604	123	460
PORCENTAJE	92.55%	28.20%	28.48%	30.86%	31.80%	30.17%	32.39%	32.67%	31.14%	31.08%
CCH UNAM										
FRECUENCIA	77	468	487	585	665	781	657	718	174	620
PORCENTAJE	6.44%	39.63%	37.69%	37.14%	37.23%	41.41%	39.63%	38.83%	44.05%	41.89%
Colegio de Bachilleres										
FRECUENCIA	12	86	91	118	123	141	128	156	28	114
PORCENTAJE	1.00%	7.28%	7.04%	7.49%	6.89%	7.48%	7.72%	8.44%	7.09%	7.70%
Otro bachillerato público										
FRECUENCIA	0	220	267	295	323	320	273	276	56	236
PORCENTAJE	0.00%	18.63%	20.67%	18.73%	18.09%	16.97%	16.47%	14.93%	14.18%	15.95%
Otro bachillerato privado										
FRECUENCIA	0	74	79	91	107	75	63	95	14	50
PORCENTAJE	0.00%	6.27%	6.11%	5.78%	5.99%	3.98%	3.80%	5.14%	3.54%	3.38%
TOTAL	1,195	1,181	1,292	1,575	1,786	1,886	1,658	1,849	395	1,480
Sin información	2	0	0	0	0	0	0	0	1	3

BACHILLERATO CURSADO

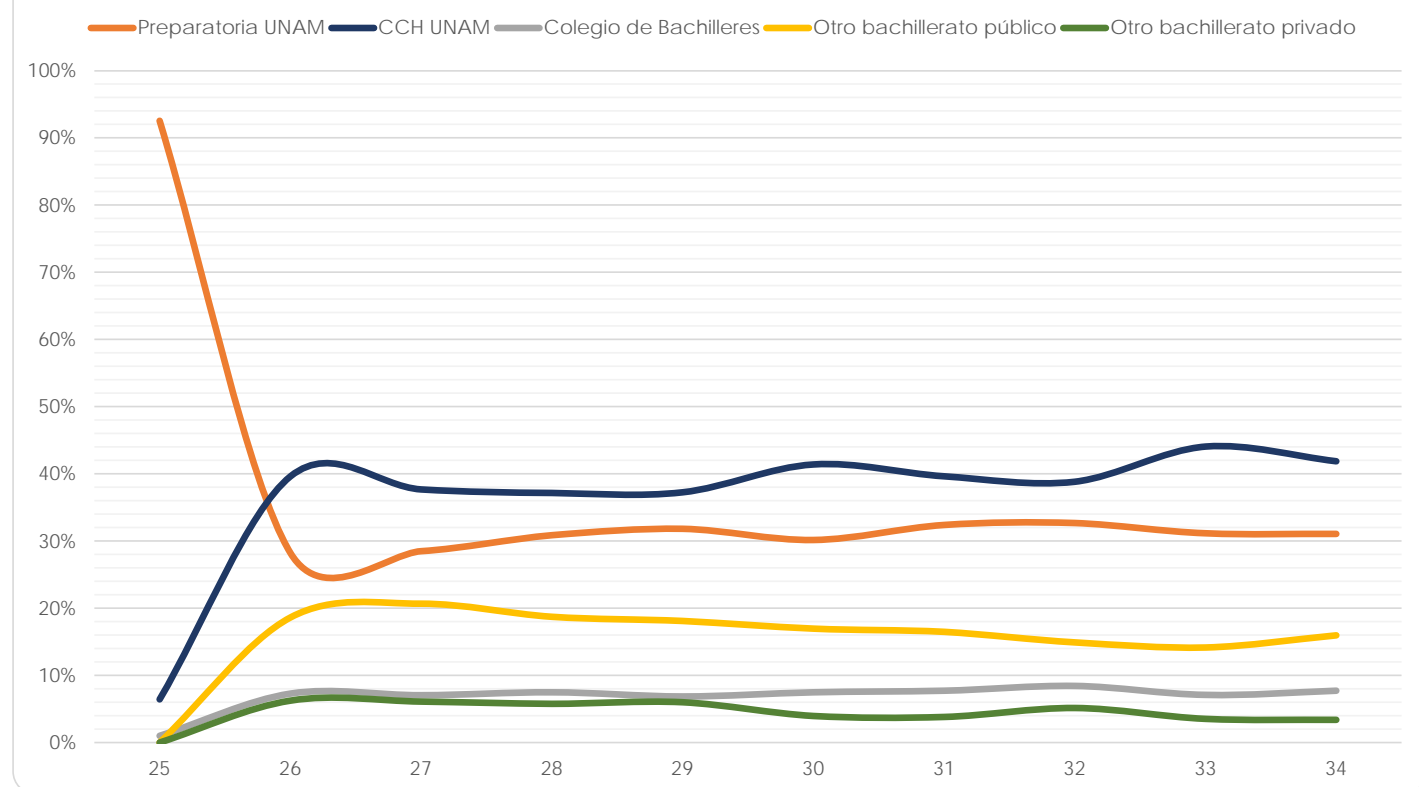

Centro de Ciencias Genómicas - Instituto de Biotecnología

(Reporte 25 al 34)

BACHILLERATO CURSADO

REPORTE	25	26	27	28	29	30	31	32	33	34
Preparatoria UNAM										
FRECUENCIA	3	2	8	3	10	7	2	4	5	3
PORCENTAJE	11.54%	11.76%	23.53%	15.00%	28.57%	100.00%	40.00%	44.44%	45.45%	33.33%
CCH UNAM										
FRECUENCIA	1	2	0	1	0	0	1	1	0	0
PORCENTAJE	3.85%	11.76%	0.00%	5.00%	0.00%	0.00%	20.00%	11.1%	0.00%	0.00%
Colegio de Bachilleres										
FRECUENCIA	1	1	1	2	3	0	0	0	0	0
PORCENTAJE	3.85%	5.88%	2.94%	10.00%	8.57%	0.00%	0.00%	0.00%	0.00%	0.00%
Otro bachillerato público										
FRECUENCIA	6	4	3	5	10	0	0	1	2	2
PORCENTAJE	23.08%	23.53%	8.82%	25.00%	28.57%	0.00%	0.00%	11.1%	18.18%	22.22%
Otro bachillerato privado										
FRECUENCIA	15	8	22	9	12	0	2	3	4	4
PORCENTAJE	57.69%	47.06%	64.71%	45.00%	34.29%	0.00%	40.00%	33.33%	36.36%	44.44%
TOTAL	26	17	34	20	35	7	5	9	11	9
Sin información	1	0	0	0	0	0	0	0	0	0

BACHILLERATO CURSADO

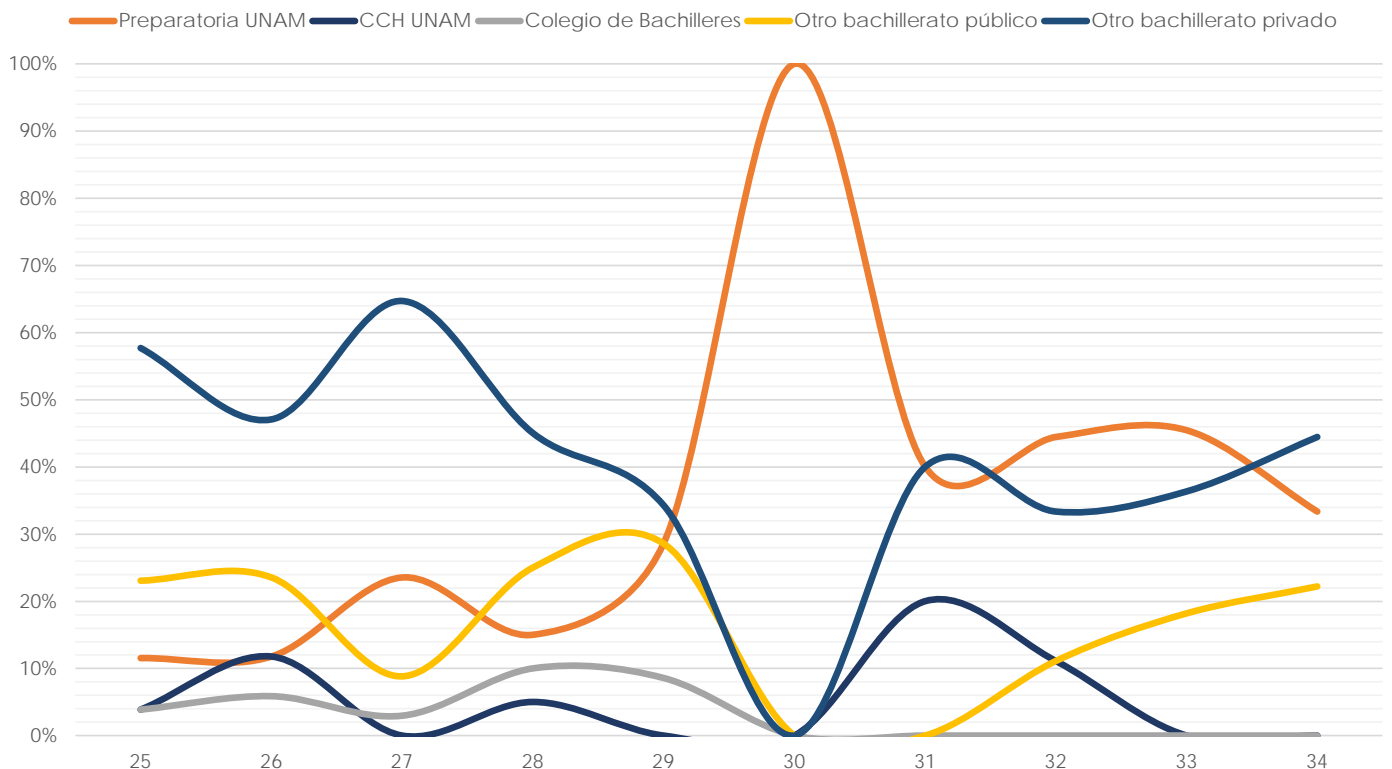



EDAD DE INGRESO A LA LICENCIATURA

Facultad de Arquitectura

(Reporte 25 al 34)

EDAD DE INGRESO A LA LICENCIATURA

REPORTES	25	26	27	28	29	30	31	32	33	34
Menos de 18										
FRECUENCIA	7	10	0	16	0	0	3	0	4	4
PORCENTAJE	1.15%	1.87%	0.00%	2.34%	0.00%	0.00%	0.43%	0.00%	1.29%	1.20%
18										
FRECUENCIA	91	72	17	304	12	14	9	11	76	69
PORCENTAJE	14.94%	13.46%	2.60%	44.51%	1.79%	2.23%	1.30%	1.48%	24.60%	20.66%
19										
FRECUENCIA	229	210	274	203	321	298	349	354	117	137
PORCENTAJE	37.60%	39.25%	41.90%	29.72%	47.91%	47.45%	50.36%	47.71%	37.86%	41.02%
20										
FRECUENCIA	138	132	211	71	211	189	209	233	64	74
PORCENTAJE	22.66%	24.67%	32.26%	10.40%	31.49%	30.10%	30.16%	31.40%	20.71%	22.16%
21										
FRECUENCIA	57	52	82	40	73	64	66	71	24	33
PORCENTAJE	9.36%	9.72%	12.54%	5.86%	10.90%	10.19%	9.52%	9.57%	7.77%	9.88%
22										
FRECUENCIA	32	22	33	17	21	21	19	34	10	7
PORCENTAJE	5.25%	4.11%	5.05%	2.49%	3.13%	3.34%	2.74%	4.58%	3.24%	2.10%
23 ó más										
FRECUENCIA	55	37	37	32	32	42	38	39	14	10
PORCENTAJE	9.03%	6.92%	5.66%	4.69%	4.78%	6.69%	5.48%	5.26%	4.53%	2.99%
TOTAL	609	535	654	683	670	628	693	742	309	334
Sin información	54	35	3	10	4	1	2	11	6	2

EDAD DE INGRESO A LA LICENCIATURA

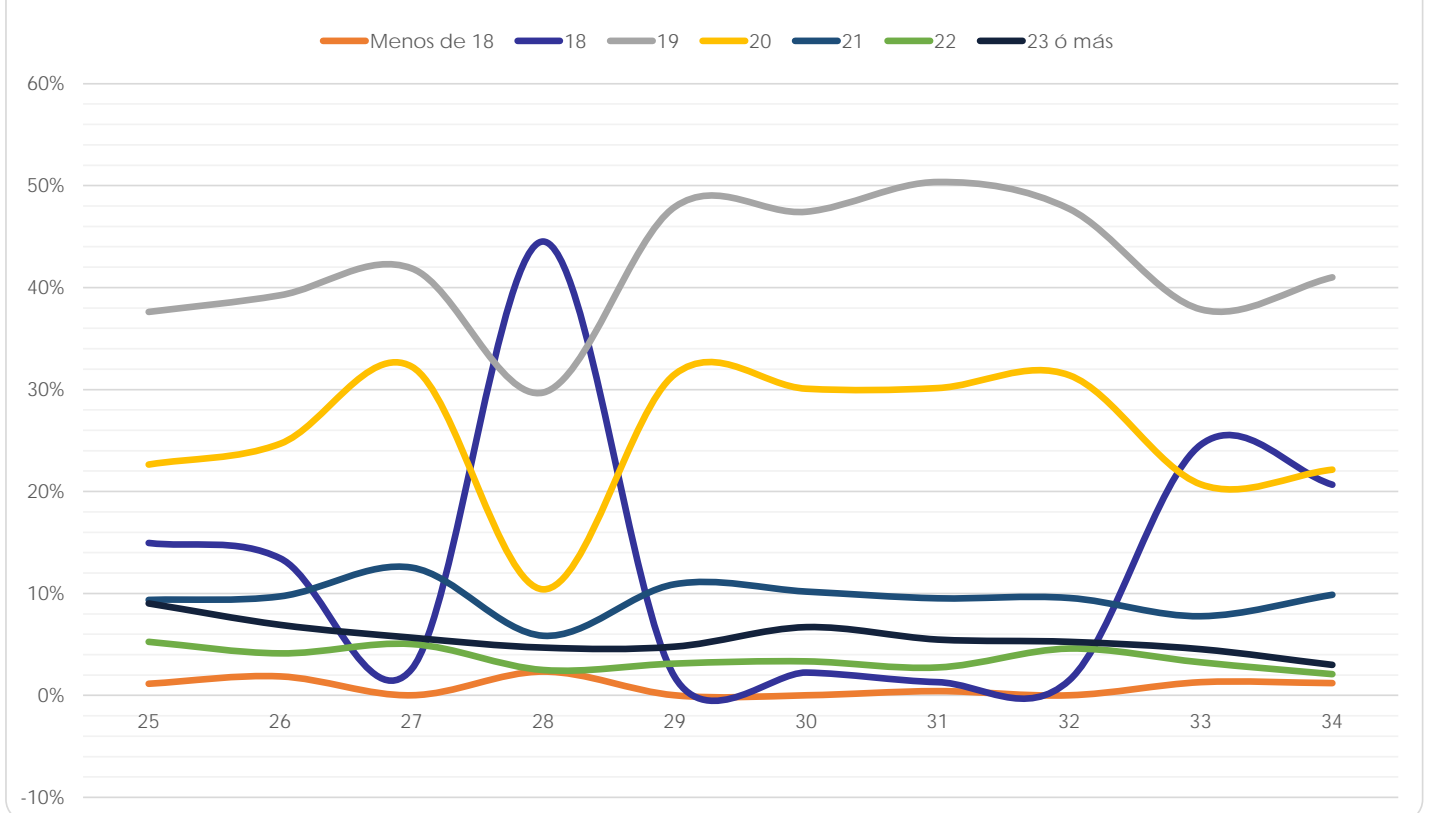

Facultad de Artes y Diseño

(Reporte 25 al 34)

EDAD DE INGRESO A LA LICENCIATURA

REPORTES	25	26	27	28	29	30	31	32	33	34
Menos de 18										
FRECUENCIA	1	0	0	1	0	0	14	17	12	6
PORCENTAJE	0.10%	0.00%	0.00%	0.11%	0.00%	0.00%	1.91%	2.02%	2.08%	1.34%
18										
FRECUENCIA	52	48	39	35	10	13	175	213	179	133
PORCENTAJE	5.29%	5.34%	4.66%	3.68%	1.40%	2.11%	23.87%	25.33%	30.97%	29.62%
19										
FRECUENCIA	517	470	423	488	388	329	291	354	221	196
PORCENTAJE	52.59%	52.28%	50.54%	51.26%	54.19%	53.50%	39.70%	42.09%	38.24%	43.65%
20										
FRECUENCIA	238	210	223	241	194	158	151	153	99	57
PORCENTAJE	24.21%	23.36%	26.64%	25.32%	27.09%	25.69%	20.60%	18.19%	17.13%	12.69%
21										
FRECUENCIA	64	81	65	82	59	43	40	49	21	27
PORCENTAJE	6.51%	9.01%	7.77%	8.61%	8.24%	6.99%	5.46%	5.83%	3.63%	6.01%
22										
FRECUENCIA	33	37	34	46	23	32	24	23	17	6
PORCENTAJE	3.36%	4.12%	4.06%	4.83%	3.21%	5.20%	3.27%	2.73%	2.94%	1.34%
23 ó más										
FRECUENCIA	78	53	53	59	42	40	38	32	29	24
PORCENTAJE	7.93%	5.90%	6.33%	6.20%	5.87%	6.50%	5.18%	3.80%	5.02%	5.35%
TOTAL	983	899	837	952	716	615	733	841	578	449
Sin información	26	1	2	1	6	1	0	4	3	1

EDAD DE INGRESO A LA LICENCIATURA

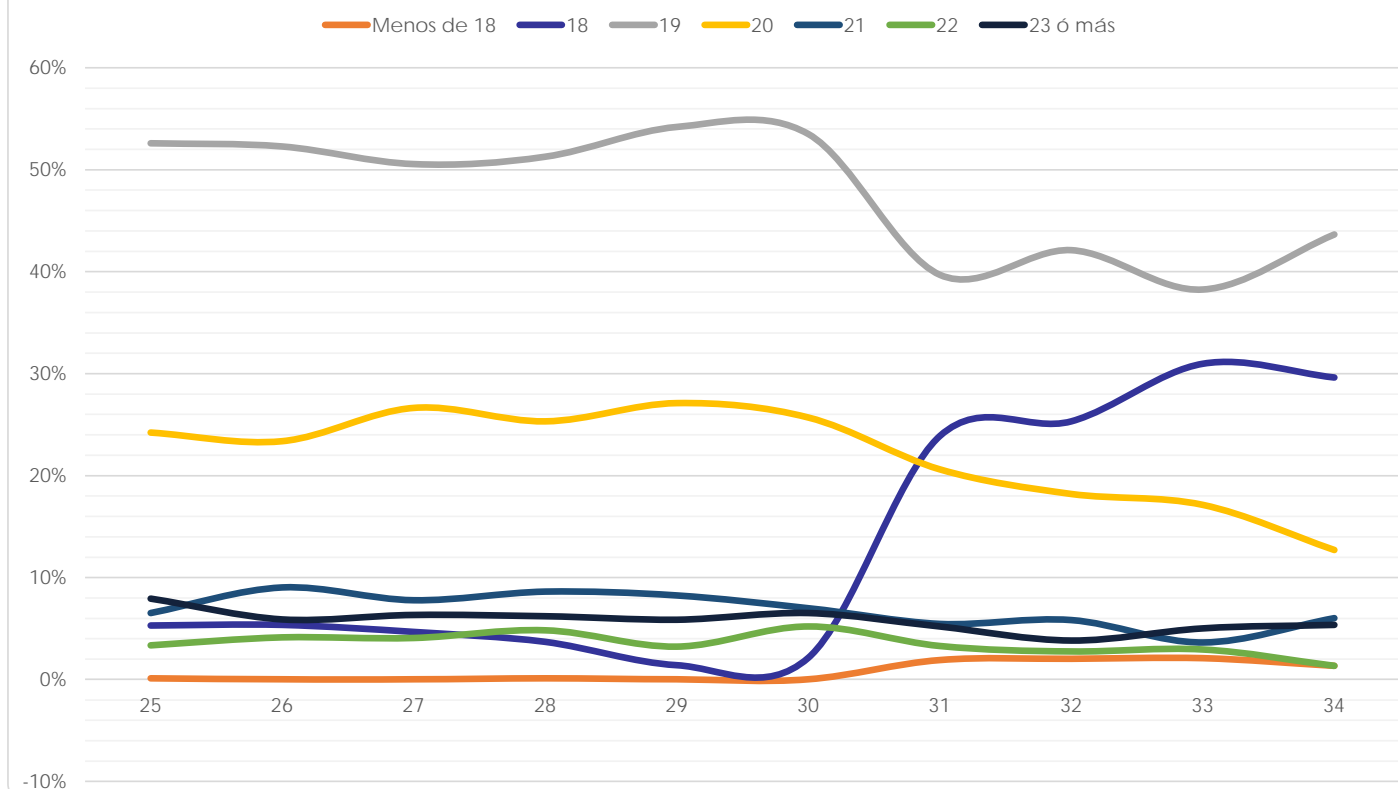

Facultad de Ciencias

(Reporte 25 al 34)

EDAD DE INGRESO A LA LICENCIATURA

REPORTE	25	26	27	28	29	30	31	32	33	34
Menos de 18										
FRECUENCIA	1	7	4	14	11	13	14	15	7	7
PORCENTAJE	1.14%	6.80%	3.15%	4.22%	1.13%	1.35%	1.41%	1.45%	0.80%	1.37%
18										
FRECUENCIA	7	32	37	115	328	357	374	370	324	195
PORCENTAJE	7.95%	31.07%	29.13%	34.64%	33.71%	37.11%	37.70%	35.85%	36.90%	38.24%
19										
FRECUENCIA	47	33	47	134	398	348	373	388	334	200
PORCENTAJE	53.41%	32.04%	37.01%	40.36%	40.90%	36.17%	37.60%	37.60%	38.04%	39.22%
20										
FRECUENCIA	22	20	19	39	140	134	133	144	123	69
PORCENTAJE	25.00%	19.42%	14.96%	11.75%	14.39%	13.93%	13.41%	13.95%	14.01%	13.53%
21										
FRECUENCIA	6	8	9	15	45	43	40	51	42	19
PORCENTAJE	6.82%	7.77%	7.09%	4.52%	4.62%	4.47%	4.03%	4.94%	4.78%	3.73%
22										
FRECUENCIA	2	1	5	5	17	29	17	27	17	8
PORCENTAJE	2.27%	0.97%	3.94%	1.51%	1.75%	3.01%	1.71%	2.62%	1.94%	1.57%
23 ó más										
FRECUENCIA	3	2	6	10	34	38	41	37	31	12
PORCENTAJE	3.41%	1.94%	4.72%	3.01%	3.49%	3.95%	4.13%	3.59%	3.53%	2.35%
TOTAL	88	103	127	332	973	962	992	1,032	878	510
Sin información	7	1	1	0	0	2	1	3	5	2

EDAD DE INGRESO A LA LICENCIATURA

Menos de 18 18 19 20 21 22 23 ó más

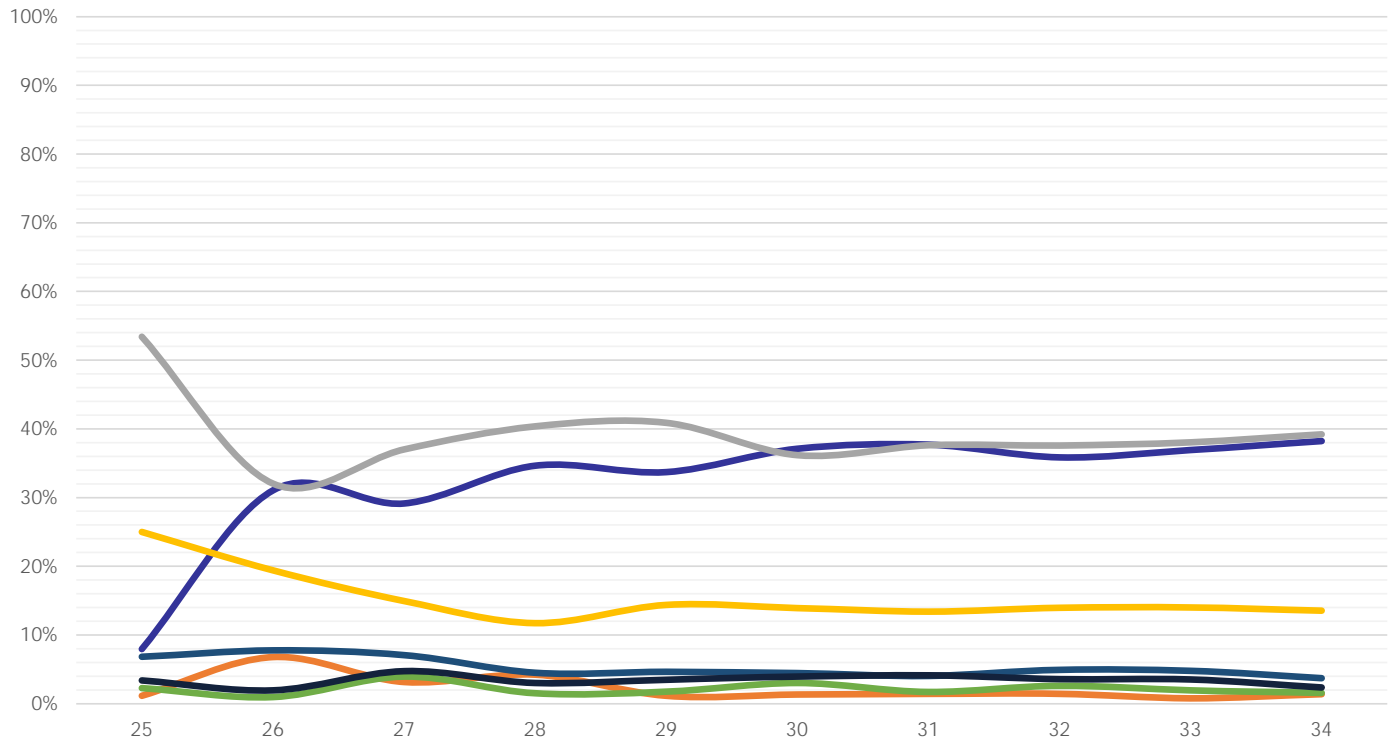

Facultad de Ciencias Políticas y Sociales

(Reporte 25 al 34)

EDAD DE INGRESO A LA LICENCIATURA

REPORTES	25	26	27	28	29	30	31	32	33	34
Menos de 18										
FRECUENCIA	7	8	33	19	33	56	30	26	10	6
PORCENTAJE	0.99%	1.27%	3.54%	3.16%	3.29%	3.13%	2.58%	2.54%	1.72%	2.00%
18										
FRECUENCIA	111	84	446	323	541	953	614	568	152	83
PORCENTAJE	15.77%	13.33%	47.80%	53.74%	53.94%	53.24%	52.89%	55.41%	26.16%	27.67%
19										
FRECUENCIA	337	310	227	126	233	435	287	240	228	106
PORCENTAJE	47.87%	49.21%	24.33%	20.97%	23.23%	24.30%	24.72%	23.41%	39.24%	35.33%
20										
FRECUENCIA	114	135	89	46	74	127	91	64	88	45
PORCENTAJE	16.19%	21.43%	9.54%	7.65%	7.38%	7.09%	7.84%	6.24%	15.15%	15.00%
21										
FRECUENCIA	48	35	50	28	44	72	32	31	38	16
PORCENTAJE	6.82%	5.56%	5.36%	4.66%	4.39%	4.02%	2.76%	3.02%	6.54%	5.33%
22										
FRECUENCIA	24	17	19	12	19	30	23	15	12	14
PORCENTAJE	3.41%	2.70%	2.04%	2.00%	1.89%	1.68%	1.98%	1.46%	2.07%	4.67%
23 ó más										
FRECUENCIA	63	41	69	47	59	117	84	81	53	30
PORCENTAJE	8.95%	6.51%	7.40%	7.82%	5.88%	6.54%	7.24%	7.90%	9.12%	10.00%
TOTAL	704	630	933	601	1,003	1,790	1,161	1,025	581	300
Sin información	53	43	6	1	3	2	2	14	2	1

EDAD DE INGRESO A LA LICENCIATURA

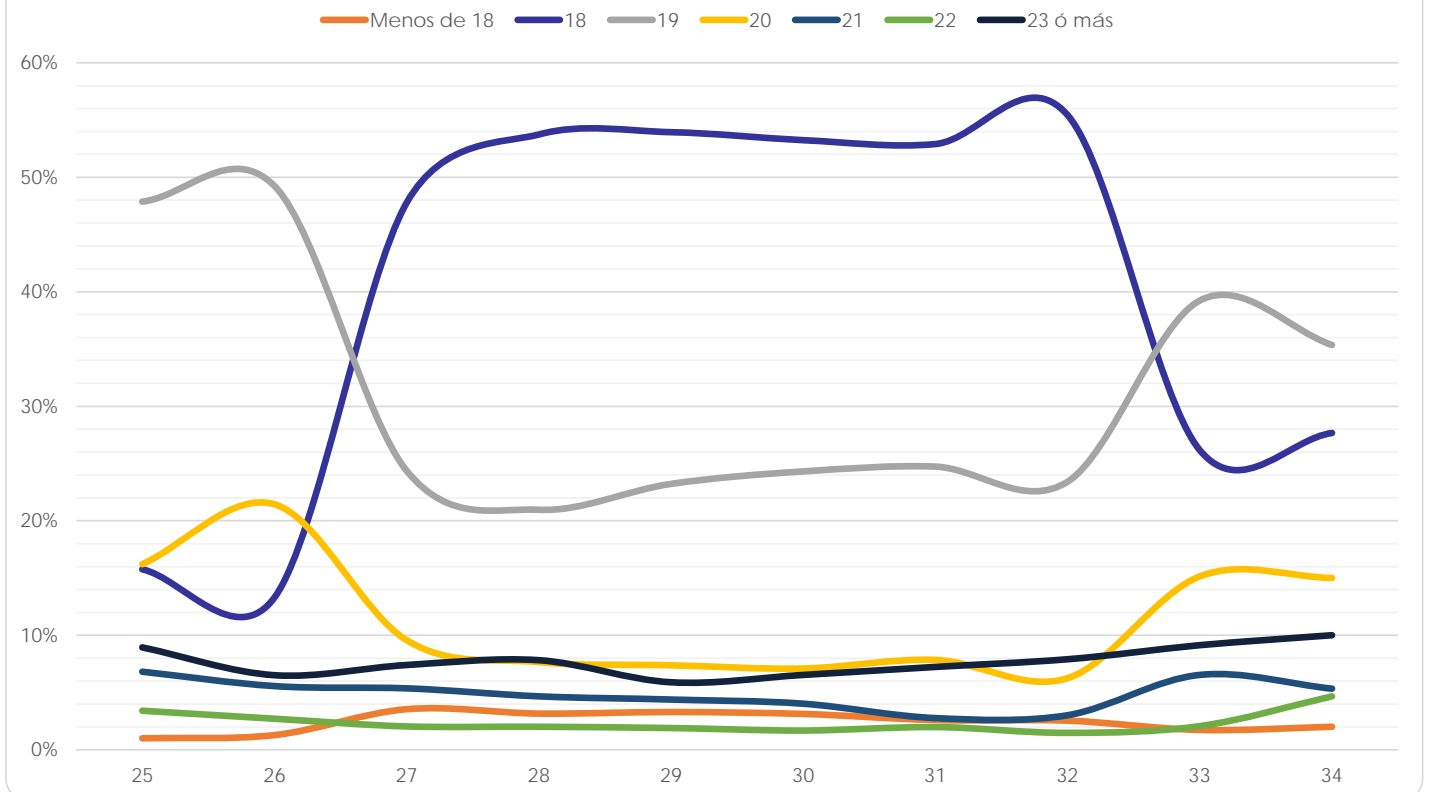

Facultad de Contaduría y Administración

(Reporte 25 al 34)

EDAD DE INGRESO A LA LICENCIATURA

REPORTE	25	26	27	28	29	30	31	32	33	34
Menos de 18										
FRECUENCIA	26	38	34	29	26	22	16	21	7	12
PORCENTAJE	1.62%	1.32%	1.67%	1.44%	1.15%	0.99%	0.79%	0.94%	1.40%	1.00%
18										
FRECUENCIA	315	448	388	512	604	565	475	539	121	295
PORCENTAJE	19.63%	15.59%	19.03%	25.37%	26.76%	25.44%	23.57%	24.24%	24.20%	24.60%
19										
FRECUENCIA	736	1,259	835	776	805	777	694	715	182	411
PORCENTAJE	45.86%	43.81%	40.95%	38.45%	35.67%	34.98%	34.44%	32.15%	36.40%	34.28%
20										
FRECUENCIA	268	554	391	318	391	385	393	402	82	213
PORCENTAJE	16.70%	19.28%	19.18%	15.76%	17.32%	17.33%	19.50%	18.08%	16.40%	17.76%
21										
FRECUENCIA	83	216	156	116	144	163	129	187	30	99
PORCENTAJE	5.17%	7.52%	7.65%	5.75%	6.38%	7.34%	6.40%	8.41%	6.00%	8.26%
22										
FRECUENCIA	50	115	67	77	90	94	63	92	20	52
PORCENTAJE	3.12%	4.00%	3.29%	3.82%	3.99%	4.23%	3.13%	4.14%	4.00%	4.34%
23 ó más										
FRECUENCIA	127	244	168	190	197	215	245	268	58	117
PORCENTAJE	7.91%	8.49%	8.24%	9.42%	8.73%	9.68%	12.16%	12.05%	11.60%	9.76%
TOTAL	1,605	2,874	2,039	2,018	2,257	2,221	2,015	2,224	500	1,199
Sin información	77	45	8	0	3	4	4	8	0	5

EDAD DE INGRESO A LA LICENCIATURA

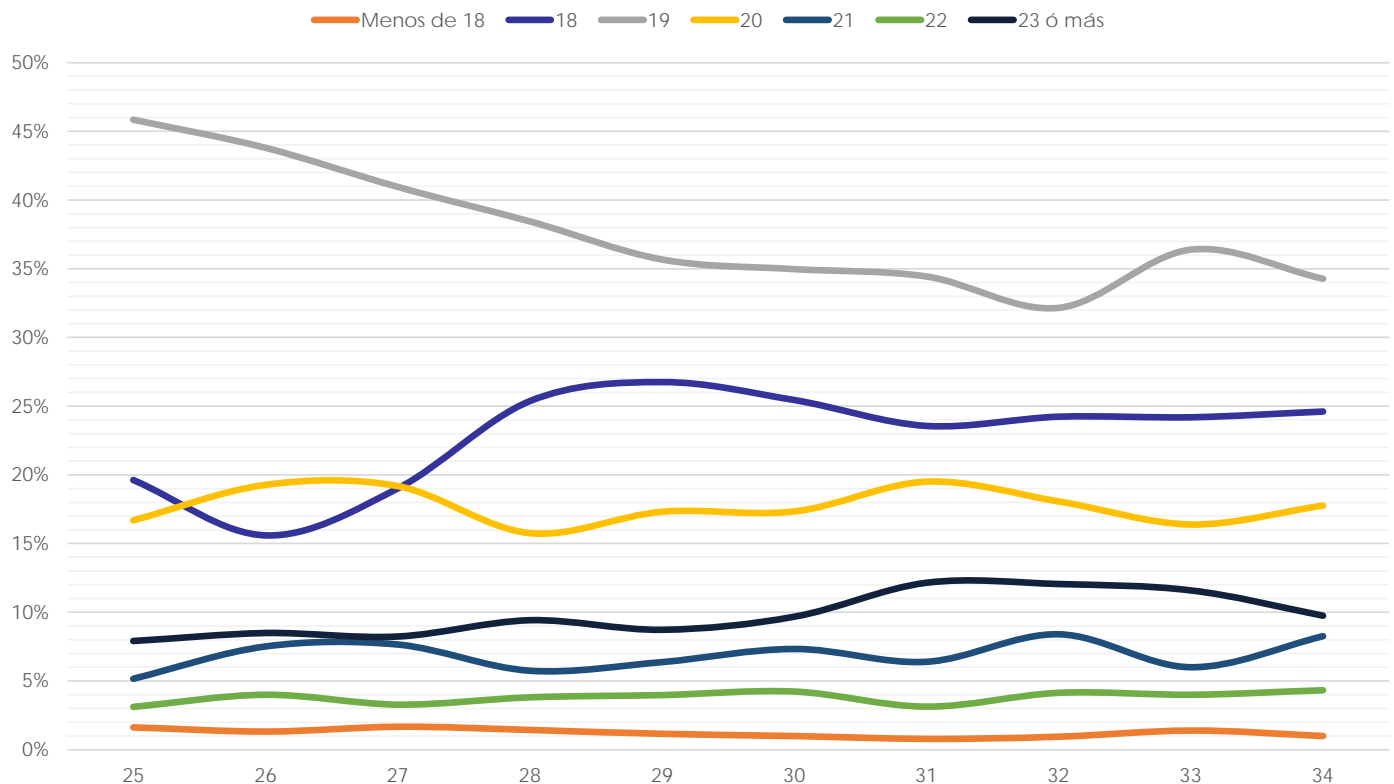

Facultad de Derecho

(Reporte 25 al 34)

EDAD DE INGRESO A LA LICENCIATURA

REPORTE	25	26	27	28	29	30	31	32	33	34
Menos de 18										
FRECUENCIA	6	4	5	6	3	2	1	6	0	18
PORCENTAJE	0.33%	0.17%	0.23%	0.29%	0.15%	0.21%	0.07%	0.36%	0.00%	1.09%
18										
FRECUENCIA	90	122	93	91	57	33	35	37	36	365
PORCENTAJE	4.88%	5.31%	4.33%	4.33%	2.90%	3.53%	2.38%	2.20%	15.72%	22.03%
19										
FRECUENCIA	939	1,202	1,128	1,048	991	464	687	739	64	547
PORCENTAJE	50.92%	52.28%	52.51%	49.83%	50.38%	49.63%	46.70%	43.86%	27.95%	33.01%
20										
FRECUENCIA	358	471	446	500	434	211	353	338	37	277
PORCENTAJE	19.41%	20.49%	20.76%	23.78%	22.06%	22.57%	24.00%	20.06%	16.16%	16.72%
21										
FRECUENCIA	123	134	172	154	138	70	101	142	31	93
PORCENTAJE	6.67%	5.83%	8.01%	7.32%	7.02%	7.49%	6.87%	8.43%	13.54%	5.61%
22										
FRECUENCIA	86	71	95	75	88	46	46	69	9	40
PORCENTAJE	4.66%	3.09%	4.42%	3.57%	4.47%	4.92%	3.13%	4.09%	3.93%	2.41%
23 ó más										
FRECUENCIA	242	295	209	229	256	109	248	354	52	317
PORCENTAJE	13.12%	12.83%	9.73%	10.89%	13.01%	11.66%	16.86%	21.01%	22.71%	19.13%
TOTAL	1,844	2,299	2,148	2,103	1,967	935	1,471	1,685	229	1,657
Sin información	86	28	230	246	203	739	117	5	5	8

EDAD DE INGRESO A LA LICENCIATURA

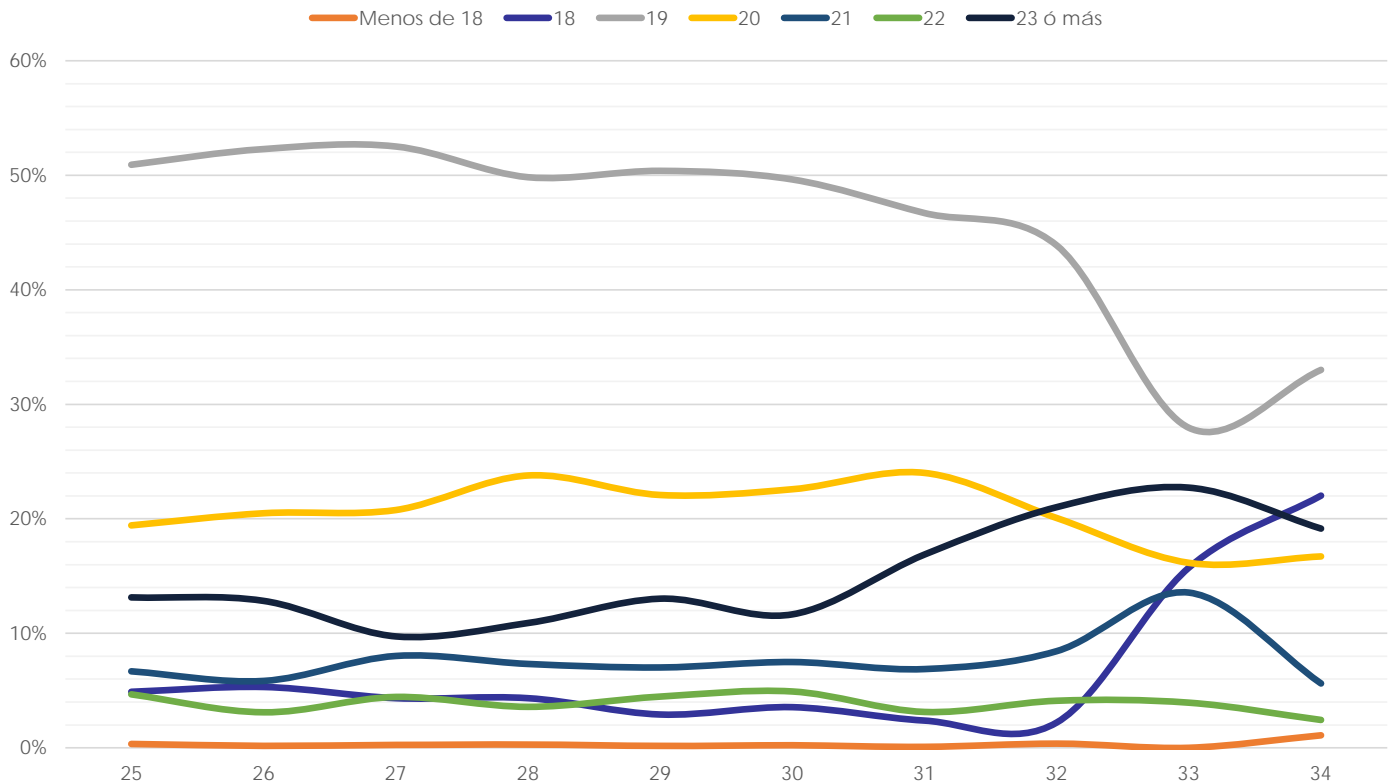

Facultad de Economía

(Reporte 25 al 34)

EDAD DE INGRESO A LA LICENCIATURA

REPORTES	25	26	27	28	29	30	31	32	33	34
Menos de 18										
FRECUENCIA	6	5	10	4	12	13	13	5	4	2
PORCENTAJE	2.33%	1.79%	2.03%	1.0%	1.68%	2.05%	1.94%	0.97%	0.92%	0.54%
18										
FRECUENCIA	34	40	86	80	162	151	152	109	87	89
PORCENTAJE	13.23%	14.29%	17.44%	21.92%	22.69%	23.78%	22.69%	21.17%	20.00%	24.12%
19										
FRECUENCIA	77	98	189	114	200	224	204	163	144	118
PORCENTAJE	29.96%	35.00%	38.34%	31.23%	28.01%	35.28%	30.45%	31.65%	33.10%	31.98%
20										
FRECUENCIA	51	62	105	70	125	113	129	96	66	63
PORCENTAJE	19.84%	22.14%	21.30%	19.18%	17.51%	17.80%	19.25%	18.64%	15.17%	17.07%
21										
FRECUENCIA	35	29	42	32	71	53	70	53	39	30
PORCENTAJE	13.62%	10.36%	8.52%	8.77%	9.94%	8.35%	10.45%	10.29%	8.97%	8.13%
22										
FRECUENCIA	10	16	26	20	39	34	33	17	35	25
PORCENTAJE	3.89%	5.71%	5.27%	5.48%	5.46%	5.35%	4.93%	3.30%	8.05%	6.78%
23 ó más										
FRECUENCIA	44	30	35	45	105	47	69	72	60	42
PORCENTAJE	17.12%	10.71%	7.10%	12.33%	14.71%	7.40%	10.30%	13.98%	13.79%	11.38%
TOTAL	257	280	493	365	714	635	670	515	435	369
Sin información	44	20	14	3	2	1	1	1	4	1

EDAD DE INGRESO A LA LICENCIATURA

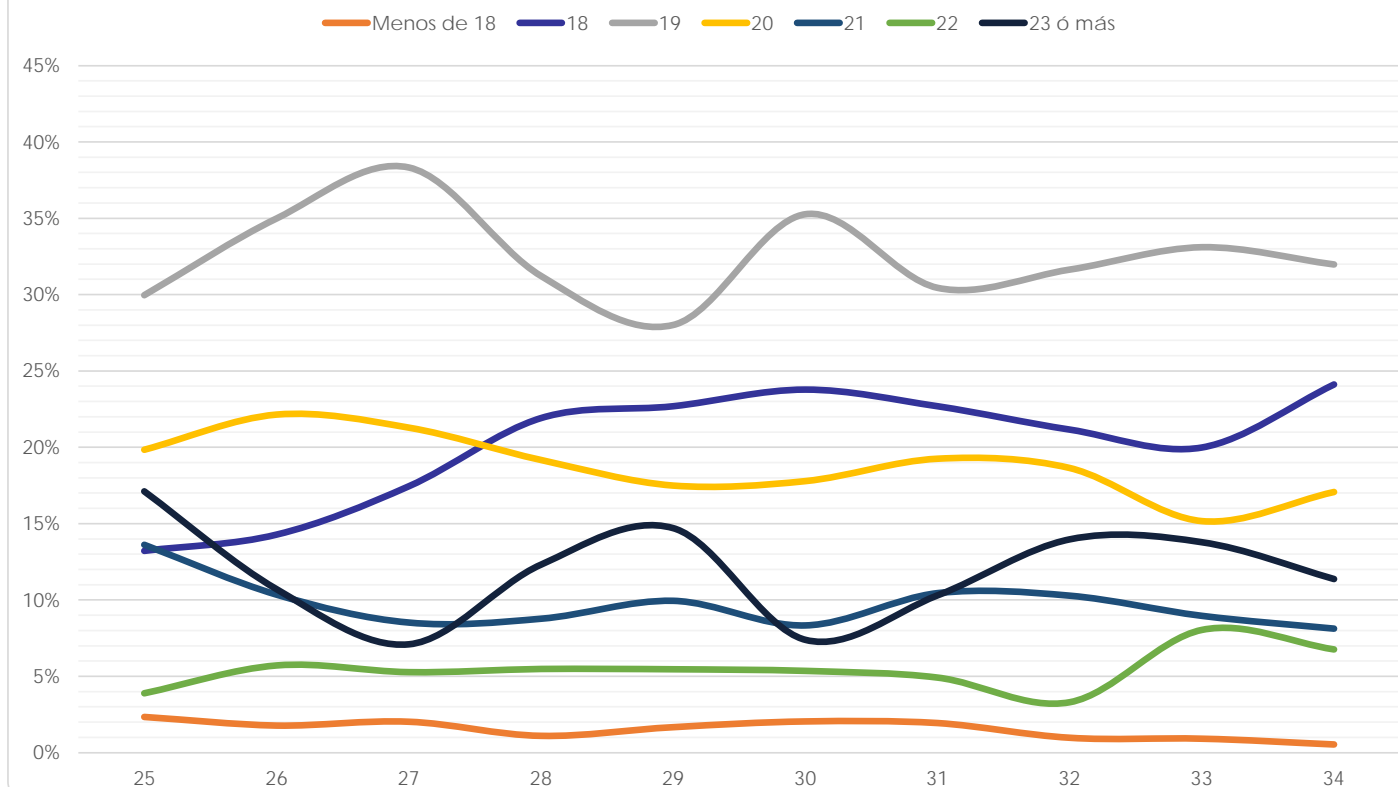

Facultad de Filosofía y Letras

(Reporte 25 al 34)

EDAD DE INGRESO A LA LICENCIATURA

REPORTES	25	26	27	28	29	30	31	32	33	34
Menos de 18										
FRECUENCIA	0	15	0	0	0	0	0	0	2	2
PORCENTAJE	0.00%	0.98%	0.00%	0.00%	0.00%	0.00%	0.00%	0.00%	1.15%	0.54%
18										
FRECUENCIA	19	133	12	11	7	15	9	9	30	68
PORCENTAJE	6.83%	8.69%	1.96%	1.88%	1.08%	2.53%	1.50%	1.41%	17.24%	18.33%
19										
FRECUENCIA	90	522	227	233	254	214	211	228	63	113
PORCENTAJE	32.37%	34.12%	37.15%	39.76%	39.26%	36.15%	35.11%	35.74%	36.21%	30.46%
20										
FRECUENCIA	70	345	152	137	151	152	161	166	37	60
PORCENTAJE	25.18%	22.55%	24.88%	23.38%	23.34%	25.68%	26.79%	26.02%	21.26%	16.17%
21										
FRECUENCIA	26	164	67	67	70	72	76	80	10	33
PORCENTAJE	9.35%	10.72%	10.97%	11.43%	10.82%	12.16%	12.65%	12.54%	5.75%	8.89%
22										
FRECUENCIA	15	80	37	36	44	28	27	34	10	19
PORCENTAJE	5.40%	5.23%	6.06%	6.14%	6.80%	4.73%	4.49%	5.33%	5.75%	5.12%
23 ó más										
FRECUENCIA	58	271	116	102	121	111	117	121	22	76
PORCENTAJE	20.86%	17.71%	18.99%	17.41%	18.70%	18.75%	19.47%	18.97%	12.64%	20.49%
TOTAL	278	1,530	611	586	647	592	601	638	174	371
Sin información	19	111	5	0	1	0	0	2	0	1

EDAD DE INGRESO A LA LICENCIATURA

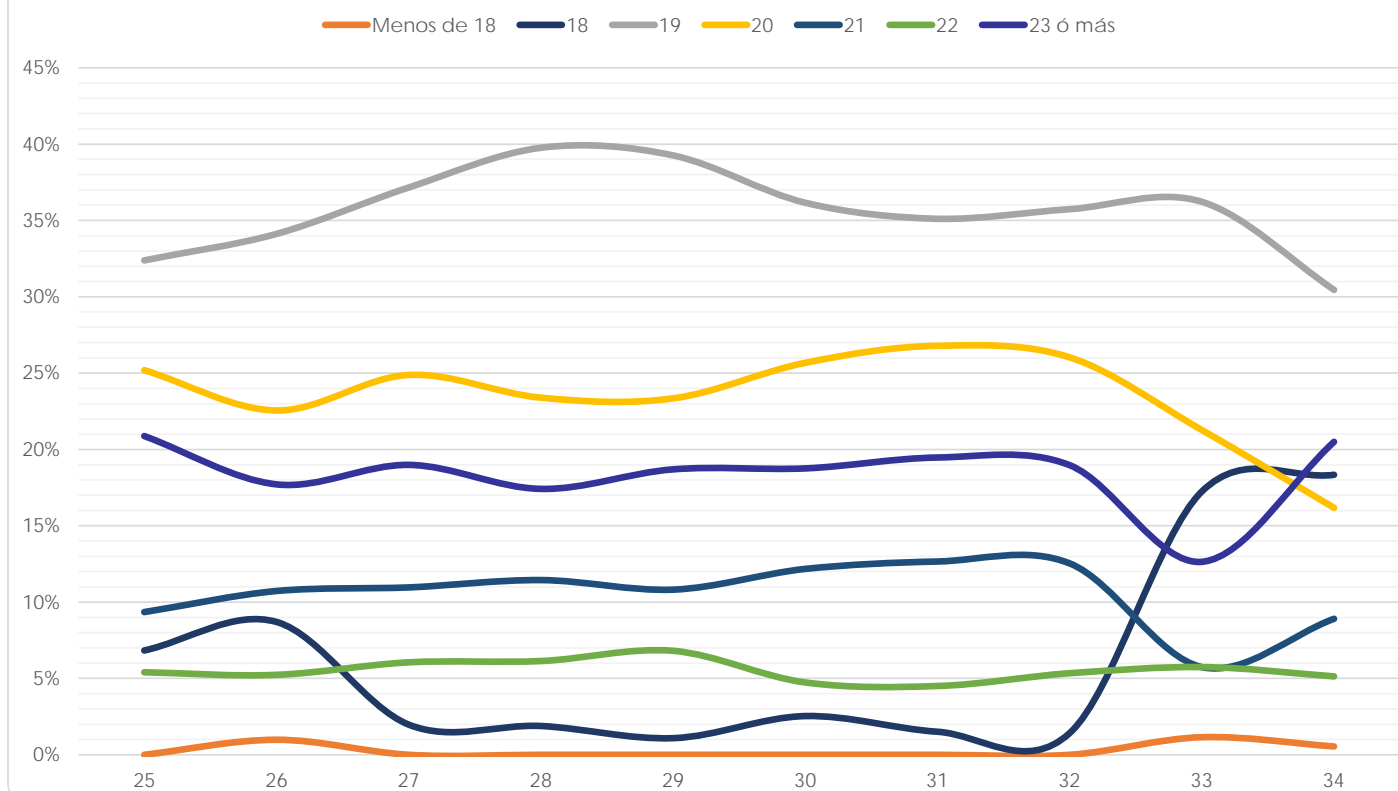

Facultad de Ingeniería

(Reporte 25 al 34)

EDAD DE INGRESO A LA LICENCIATURA

REPORTES	25	26	27	28	29	30	31	32	33	34
Menos de 18										
FRECUENCIA	27	25	12	13	11	13	7	11	3	6
PORCENTAJE	2.77%	1.61%	0.85%	0.95%	0.70%	0.77%	0.39%	0.63%	0.43%	0.57%
18										
FRECUENCIA	261	302	198	211	238	230	232	214	113	131
PORCENTAJE	26.74%	19.50%	13.97%	15.45%	15.06%	13.71%	12.76%	12.20%	16.19%	12.52%
19										
FRECUENCIA	422	737	739	696	800	870	951	943	344	540
PORCENTAJE	43.24%	47.58%	52.15%	50.95%	50.63%	51.85%	52.31%	53.76%	49.28%	51.63%
20										
FRECUENCIA	158	286	279	267	333	373	422	378	150	228
PORCENTAJE	16.19%	18.46%	19.69%	19.55%	21.08%	22.23%	23.21%	21.55%	21.49%	21.80%
21										
FRECUENCIA	46	95	92	83	103	92	107	111	50	71
PORCENTAJE	4.71%	6.13%	6.49%	6.08%	6.52%	5.48%	5.89%	6.33%	7.16%	6.79%
22										
FRECUENCIA	25	46	39	39	35	43	41	41	10	30
PORCENTAJE	2.56%	2.97%	2.75%	2.86%	2.22%	2.56%	2.26%	2.34%	1.43%	2.87%
23 ó más										
FRECUENCIA	37	58	58	57	60	57	58	56	28	40
PORCENTAJE	3.79%	3.74%	4.09%	4.17%	3.80%	3.40%	3.19%	3.19%	4.01%	3.82%
TOTAL	976	1,549	1,417	1,366	1,580	1,678	1,818	1,754	698	1,046
Sin información	83	24	7	2	2	0	3	2	40	0

EDAD DE INGRESO A LA LICENCIATURA

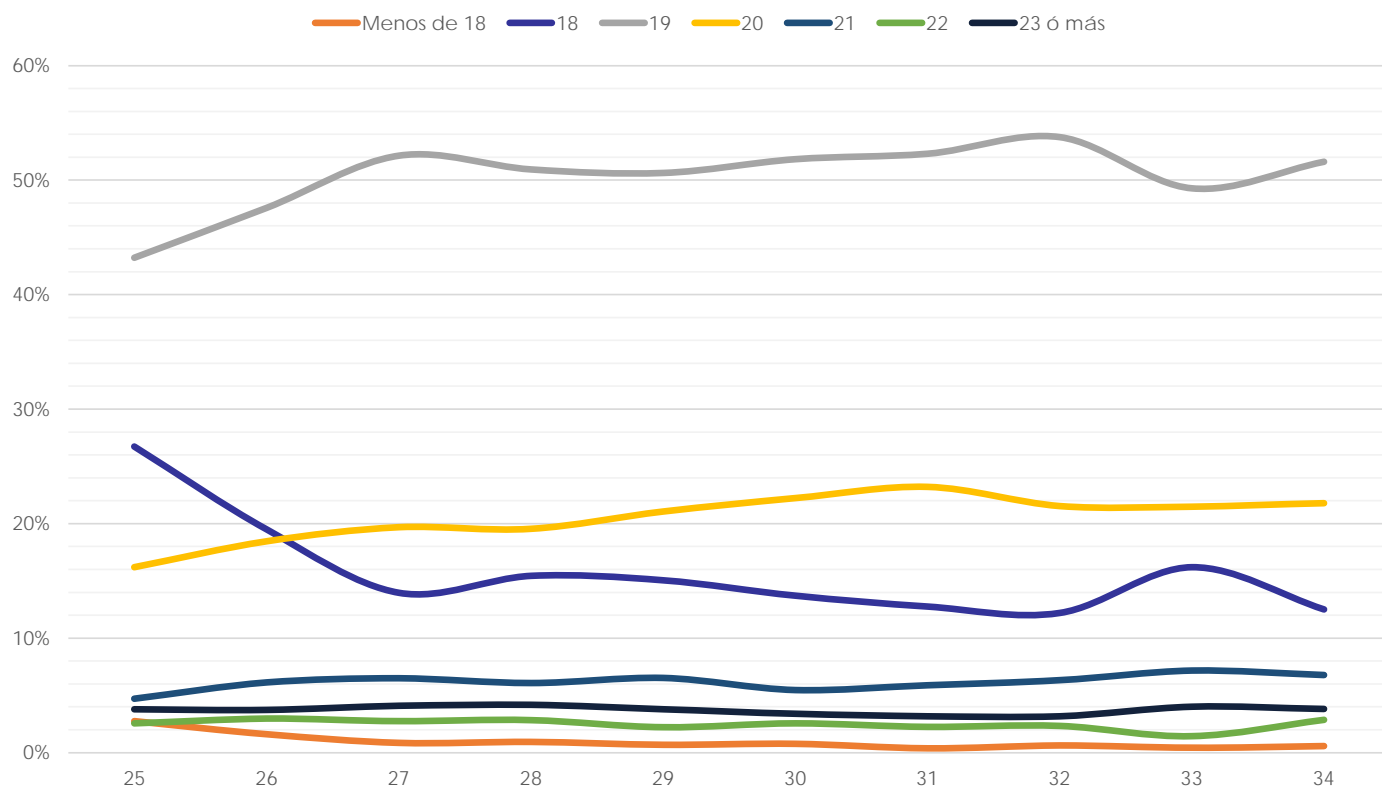

Facultad de Medicina

(Reporte 25 al 34)

EDAD DE INGRESO A LA LICENCIATURA

REPORTE	25	26	27	28	29	30	31	32	33	34
Menos de 18										
FRECUENCIA	22	32	31	38	28	24	23	5	18	19
PORCENTAJE	2.74%	3.73%	3.34%	2.77%	2.47%	2.31%	1.97%	0.52%	1.44%	1.51%
18										
FRECUENCIA	172	231	278	407	347	442	448	290	415	369
PORCENTAJE	21.39%	26.89%	29.96%	29.66%	30.63%	42.54%	38.29%	30.08%	33.09%	29.29%
19										
FRECUENCIA	360	389	407	597	505	322	443	426	537	561
PORCENTAJE	44.78%	45.29%	43.86%	43.51%	44.57%	30.99%	37.86%	44.19%	42.82%	44.52%
20										
FRECUENCIA	147	125	126	218	147	154	165	170	189	205
PORCENTAJE	18.28%	14.55%	13.58%	15.89%	12.97%	14.82%	14.10%	17.63%	15.07%	16.27%
21										
FRECUENCIA	37	39	39	47	47	40	46	34	51	55
PORCENTAJE	4.60%	4.54%	4.20%	3.43%	4.15%	3.85%	3.93%	3.53%	4.07%	4.37%
22										
FRECUENCIA	18	18	13	22	19	14	12	13	16	23
PORCENTAJE	2.24%	2.10%	1.40%	1.60%	1.68%	1.35%	1.03%	1.35%	1.28%	1.83%
23 ó más										
FRECUENCIA	48	25	34	43	40	43	33	26	28	28
PORCENTAJE	5.97%	2.91%	3.66%	3.13%	3.53%	4.14%	2.82%	2.70%	2.23%	2.22%
TOTAL	804	859	928	1,372	1,133	1,039	1,170	964	1,254	1,260
Sin información	95	2	0	6	1	0	1	1	6	8

EDAD DE INGRESO A LA LICENCIATURA

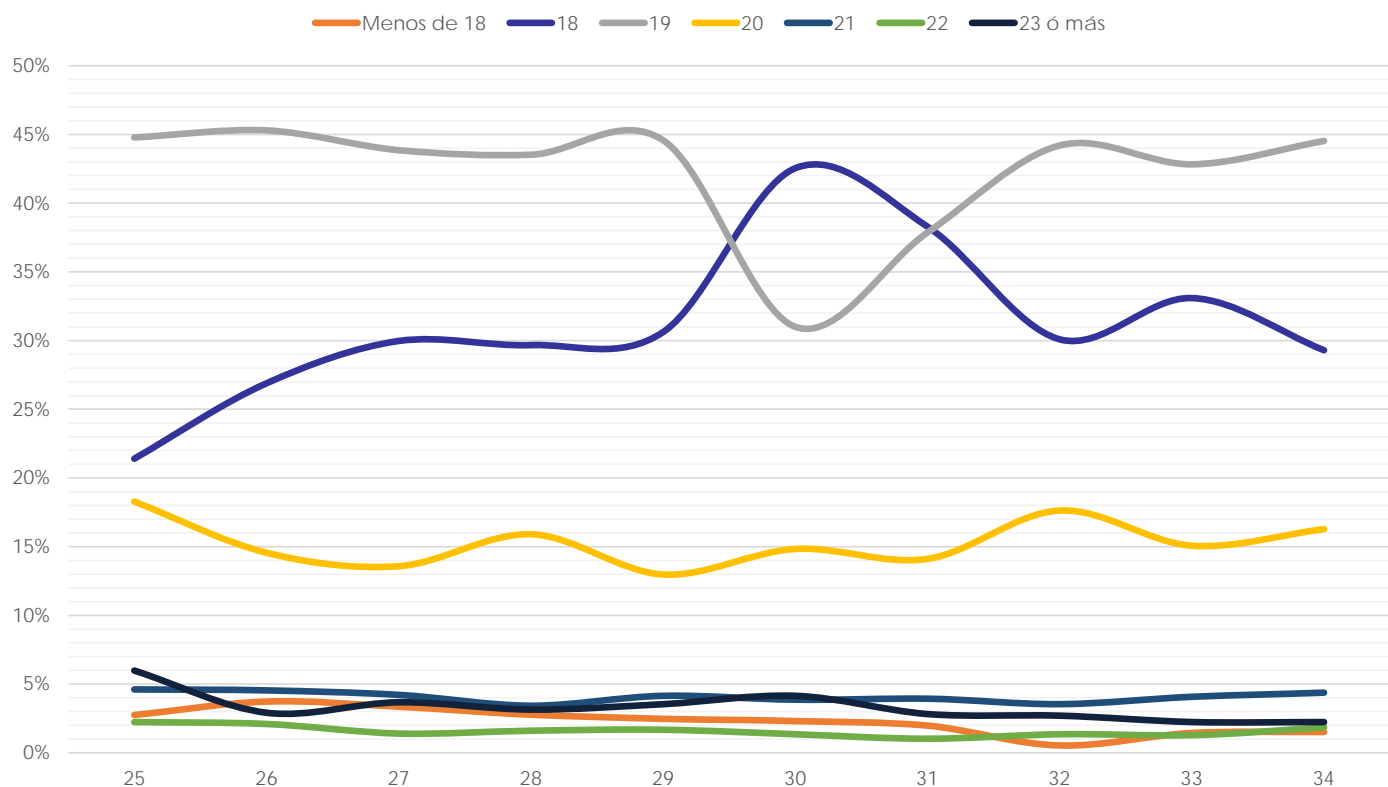

Facultad de Medicina Veterinaria y Zootecnia

(Reporte 25 al 34)

EDAD DE INGRESO A LA LICENCIATURA

REPORTE	25	26	27	28	29	30	31	32	33	34
Menos de 18										
FRECUENCIA	4	3	0	0	0	0	0	0	0	0
PORCENTAJE	1.34%	0.50%	0.00%	0.00%	0.00%	0.00%	0.00%	0.00%	0.00%	0.00%
18										
FRECUENCIA	29	58	16	14	7	7	8	3	0	0
PORCENTAJE	9.73%	9.62%	3.05%	2.94%	1.69%	1.45%	1.67%	0.66%	0.00%	0.00%
19										
FRECUENCIA	126	261	261	238	232	254	270	268	24	62
PORCENTAJE	42.28%	43.28%	49.81%	49.90%	56.17%	52.48%	56.25%	58.64%	44.44%	56.88%
20										
FRECUENCIA	82	162	154	137	121	132	120	117	22	31
PORCENTAJE	27.52%	26.87%	29.39%	28.72%	29.30%	27.27%	25.00%	25.60%	40.74%	28.44%
21										
FRECUENCIA	27	58	46	42	28	50	48	40	2	8
PORCENTAJE	9.06%	9.62%	8.78%	8.81%	6.78%	10.33%	10.00%	8.75%	3.70%	7.34%
22										
FRECUENCIA	14	30	19	24	9	20	16	7	2	3
PORCENTAJE	4.70%	4.98%	3.63%	5.03%	2.18%	4.13%	3.33%	1.53%	3.70%	2.75%
23 ó más										
FRECUENCIA	16	31	28	22	16	21	18	22	4	5
PORCENTAJE	5.37%	5.14%	5.34%	4.61%	3.87%	4.34%	3.75%	4.81%	7.41%	4.59%
TOTAL	298	603	524	477	413	484	480	457	54	109
Sin información	39	10	1	0	0	0	0	0	0	0

EDAD DE INGRESO A LA LICENCIATURA

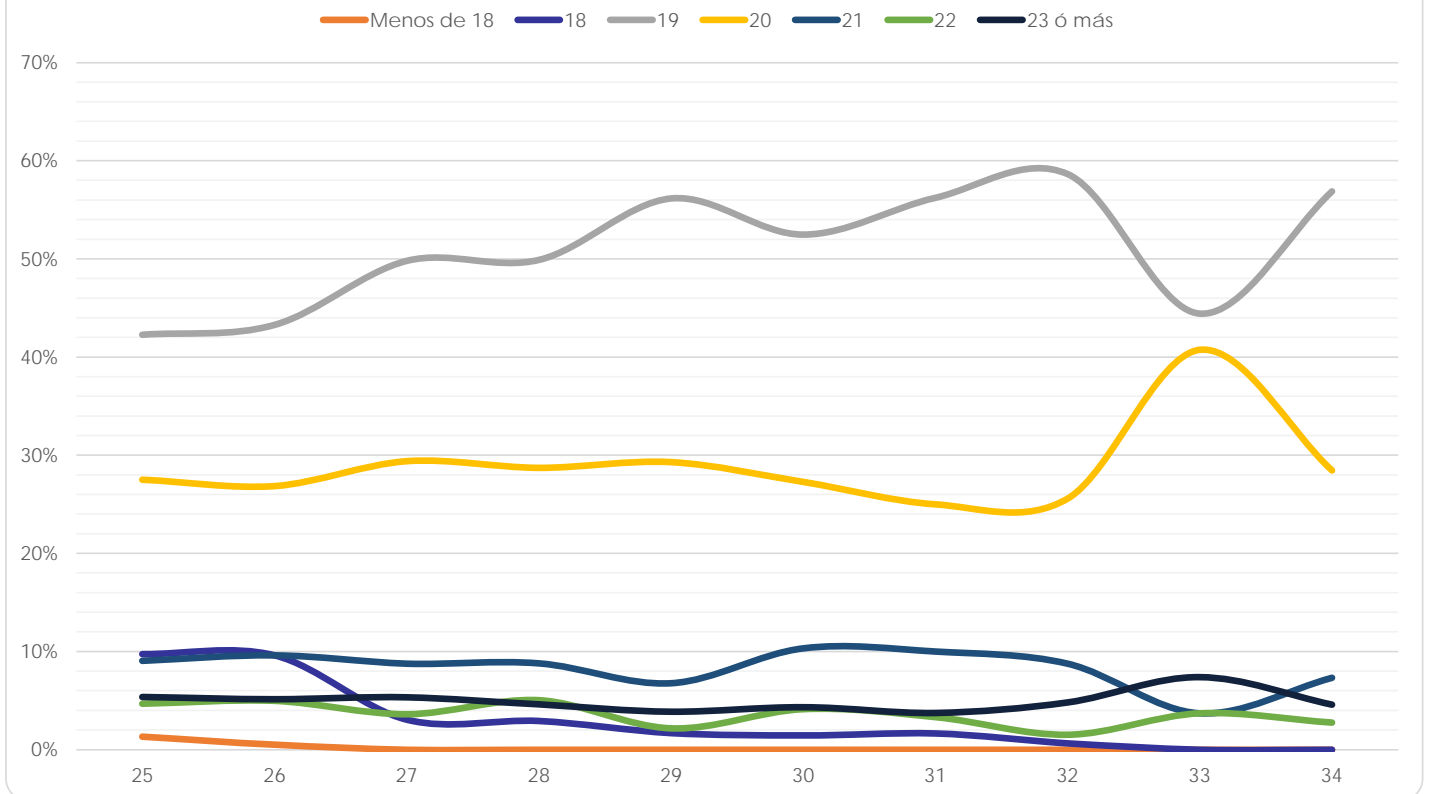

Facultad de Música

(Reporte 25 al 34)

EDAD DE INGRESO A LA LICENCIATURA

REPORTE	25	26	27	28	29	30	31	32	33	34
Menos de 18										
FRECUENCIA	0	0	0	0	0	0	0	0	0	0
PORCENTAJE	0.00%	0.00%	0.00%	0.00%	0.00%	0.00%	0.00%	0.00%	0.00%	0.00%
18										
FRECUENCIA	1	0	1	0	1	1	0	0	0	1
PORCENTAJE	1.72%	0.00%	2.13%	0.00%	4.00%	4.35%	0.00%	0.00%	0.00%	12.50%
19										
FRECUENCIA	5	3	3	5	1	1	0	1	3	0
PORCENTAJE	8.62%	5.45%	6.38%	7.69%	4.00%	4.35%	0.00%	1.16%	7.14%	0.00%
20										
FRECUENCIA	8	7	4	3	1	5	2	5	1	0
PORCENTAJE	13.79%	12.73%	8.51%	4.62%	4.00%	21.74%	11.11%	5.81%	2.38%	0.00%
21										
FRECUENCIA	7	9	9	5	6	2	2	18	7	0
PORCENTAJE	12.07%	16.36%	19.15%	7.69%	24.00%	8.70%	11.11%	20.93%	16.67%	0.00%
22										
FRECUENCIA	5	14	5	5	5	3	2	12	10	0
PORCENTAJE	8.62%	25.45%	10.64%	7.69%	20.00%	13.04%	11.11%	13.95%	23.81%	0.00%
23 ó más										
FRECUENCIA	32	22	25	47	11	11	12	50	21	7
PORCENTAJE	55.17%	40.00%	53.19%	72.31%	44.00%	47.83%	66.67%	58.14%	50.00%	87.50%
TOTAL	58	55	47	65	25	23	18	86	42	8
Sin información	11	2	0	1	0	0	0	0	0	0

EDAD DE INGRESO A LA LICENCIATURA

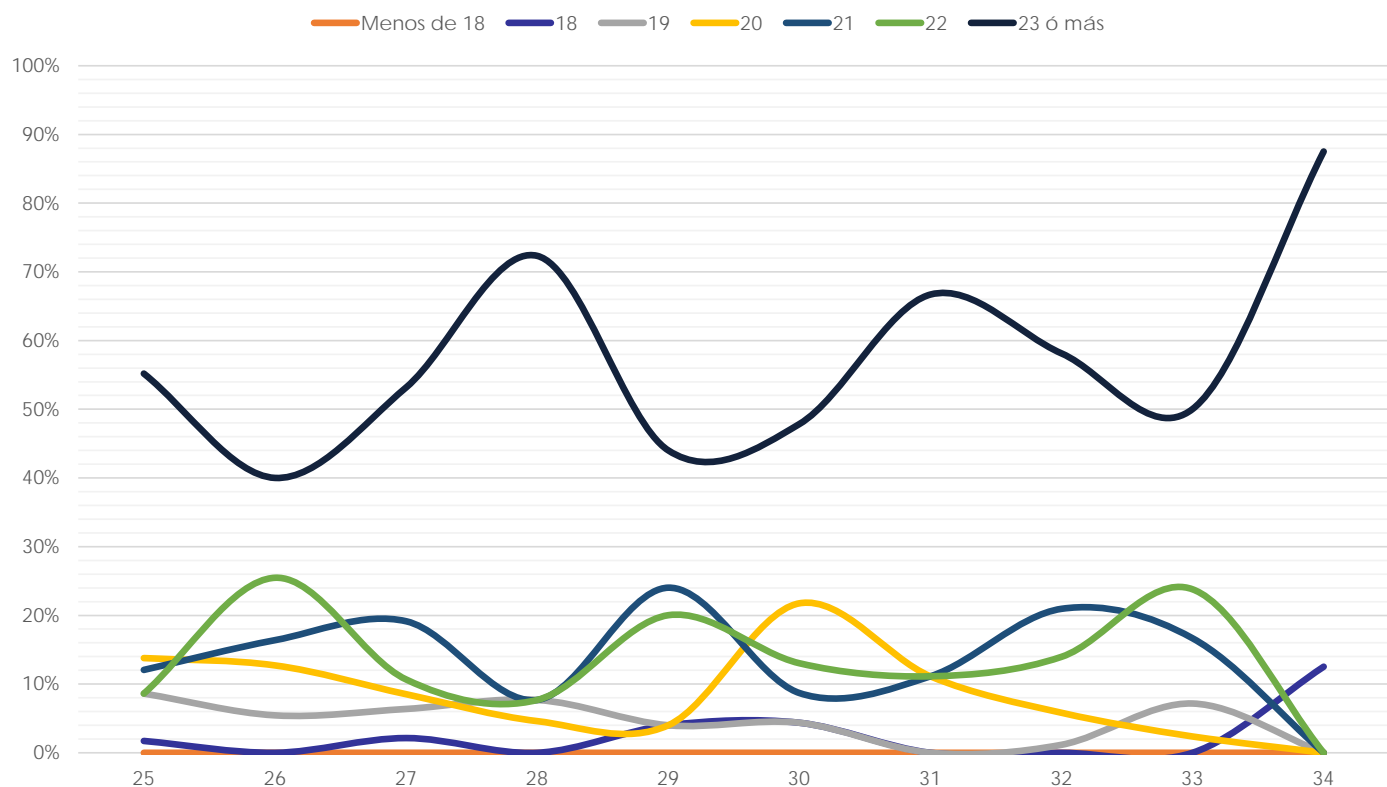

Facultad de Química

(Reporte 25 al 34)

EDAD DE INGRESO A LA LICENCIATURA

REPORTES	25	26	27	28	29	30	31	32	33	34
Menos de 18										
FRECUENCIA	19	24	16	13	19	15	12	11	3	0
PORCENTAJE	3.16%	3.46%	3.01%	1.83%	1.41%	2.03%	1.49%	1.41%	1.45%	0.00%
18										
FRECUENCIA	177	220	171	240	454	272	262	248	65	28
PORCENTAJE	29.40%	31.70%	32.20%	33.76%	33.60%	36.86%	32.47%	31.79%	31.40%	50.91%
19										
FRECUENCIA	255	302	210	330	600	299	375	341	91	12
PORCENTAJE	42.36%	43.52%	39.55%	46.41%	44.41%	40.51%	46.47%	43.72%	43.96%	21.82%
20										
FRECUENCIA	76	96	90	83	182	87	105	115	37	12
PORCENTAJE	12.62%	13.83%	16.95%	11.67%	13.47%	11.79%	13.01%	14.74%	17.87%	21.82%
21										
FRECUENCIA	28	27	27	23	55	41	26	31	7	2
PORCENTAJE	4.65%	3.89%	5.08%	3.23%	4.07%	5.56%	3.22%	3.97%	3.38%	3.64%
22										
FRECUENCIA	13	15	7	12	21	10	10	12	3	1
PORCENTAJE	2.16%	2.16%	1.32%	1.69%	1.55%	1.36%	1.24%	1.54%	1.45%	1.82%
23 ó más										
FRECUENCIA	34	10	10	10	20	14	17	22	1	0
PORCENTAJE	5.65%	1.44%	1.88%	1.41%	1.48%	1.90%	2.11%	2.82%	0.48%	0.00%
TOTAL	602	694	531	711	1,351	738	807	780	207	55
Sin información	30	28	26	2	3	2	2	0	0	0

EDAD DE INGRESO A LA LICENCIATURA

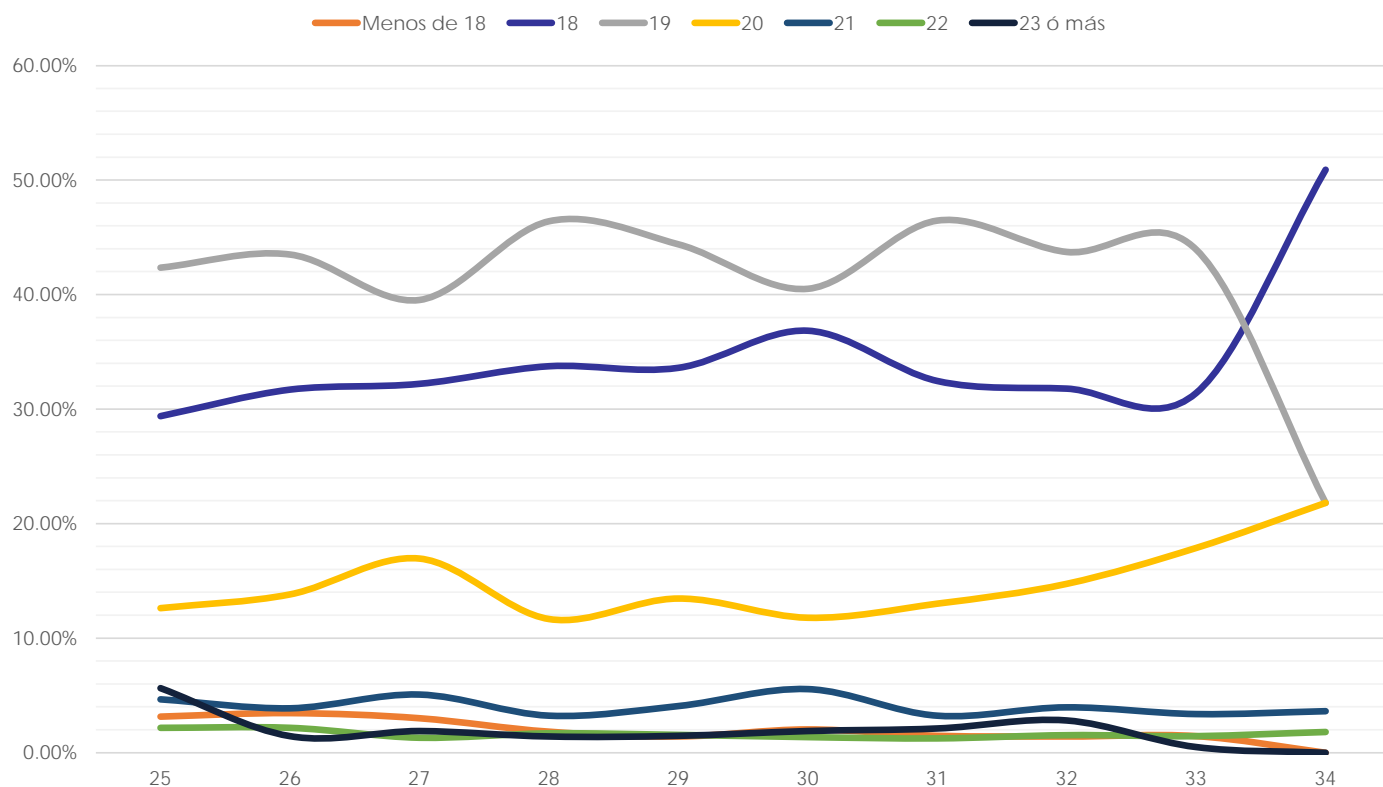

Facultad de Odontología

(Reporte 25 al 34)

EDAD DE INGRESO A LA LICENCIATURA

REPORTES	25	26	27	28	29	30	31	32	33	34
Menos de 18										
FRECUENCIA	11	4	11	8	7	3	6	1	6	2
PORCENTAJE	2.87%	1.01%	2.27%	1.74%	1.38%	0.64%	1.41%	0.22%	0.93%	0.60%
18										
FRECUENCIA	54	49	87	110	100	73	84	77	135	75
PORCENTAJE	14.10%	12.37%	17.94%	23.91%	19.72%	15.67%	19.76%	16.81%	20.90%	22.66%
19										
FRECUENCIA	194	193	233	194	231	230	186	202	279	148
PORCENTAJE	50.65%	48.74%	48.04%	42.17%	45.56%	49.36%	43.76%	44.10%	43.19%	44.71%
20										
FRECUENCIA	71	90	86	80	104	93	85	107	148	59
PORCENTAJE	18.54%	22.73%	17.73%	17.39%	20.51%	19.96%	20.00%	23.36%	22.91%	17.82%
21										
FRECUENCIA	21	26	35	33	26	33	32	39	41	27
PORCENTAJE	5.48%	6.57%	7.22%	7.17%	5.13%	7.08%	7.53%	8.52%	6.35%	8.16%
22										
FRECUENCIA	10	10	14	9	17	14	14	14	15	6
PORCENTAJE	2.61%	2.53%	2.89%	1.96%	3.35%	3.00%	3.29%	3.06%	2.32%	1.81%
23 ó más										
FRECUENCIA	22	24	19	26	22	20	18	18	22	14
PORCENTAJE	5.74%	6.06%	3.92%	5.65%	4.34%	4.29%	4.24%	3.93%	3.41%	4.23%
TOTAL	383	396	485	460	507	466	425	458	646	331
Sin información	3	1	1	2	0	0	2	2	1	0

EDAD DE INGRESO A LA LICENCIATURA

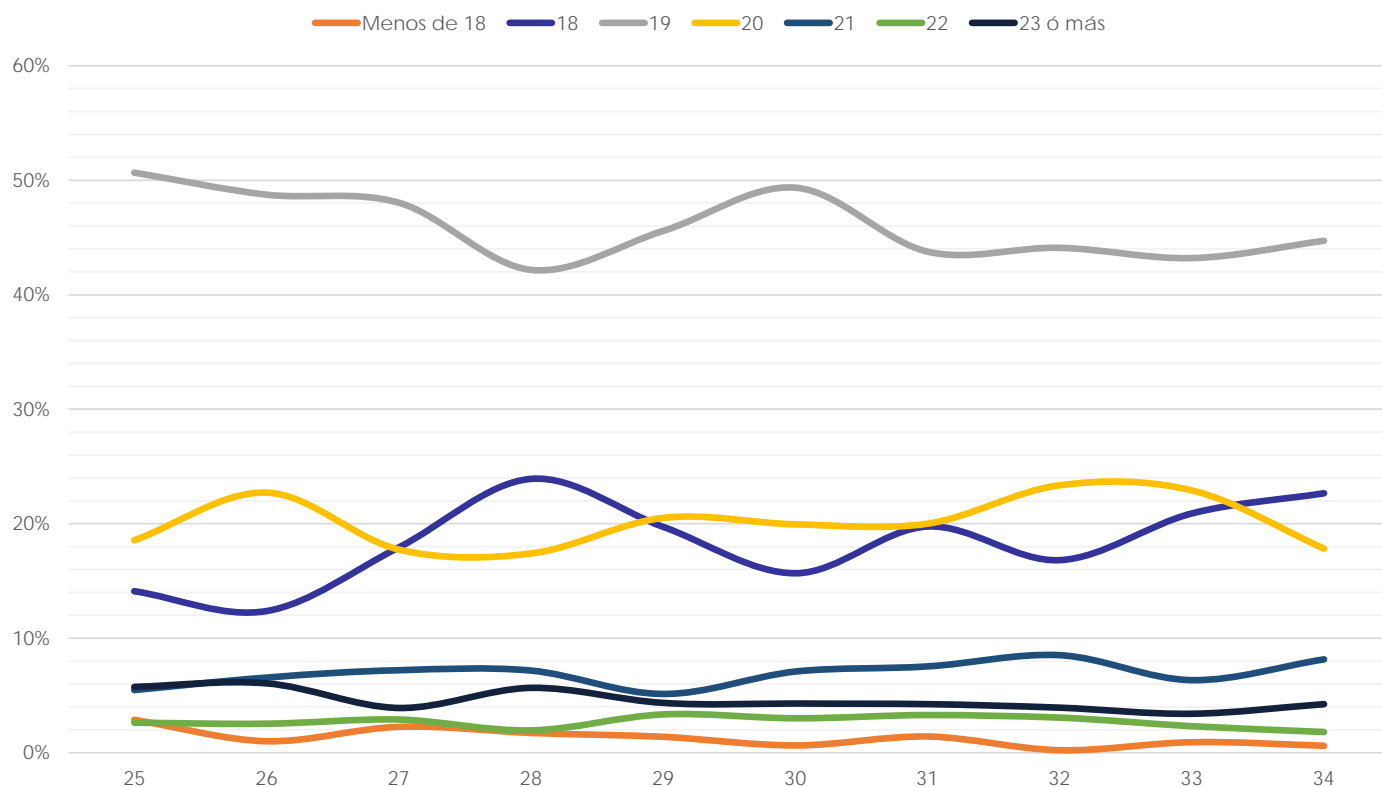

Facultad de Psicología

(Reporte 25 al 34)

EDAD DE INGRESO A LA LICENCIATURA

REPORTE	25	26	27	28	29	30	31	32	33	34
Menos de 18										
FRECUENCIA	1	0	0	0	1	1	0	0	0	7
PORCENTAJE	0.45%	0.00%	0.00%	0.00%	0.26%	0.24%	0.00%	0.00%	0.00%	1.23%
18										
FRECUENCIA	21	21	25	22	15	8	9	16	71	271
PORCENTAJE	9.38%	4.58%	4.86%	4.97%	3.85%	1.95%	2.27%	2.76%	47.33%	47.80%
19										
FRECUENCIA	122	237	285	231	202	209	211	303	41	142
PORCENTAJE	54.46%	51.63%	55.45%	52.14%	51.79%	50.98%	53.15%	52.33%	27.33%	25.04%
20										
FRECUENCIA	42	89	97	94	84	87	84	135	15	55
PORCENTAJE	18.75%	19.39%	18.87%	21.22%	21.54%	21.22%	21.16%	23.32%	10.00%	9.70%
21										
FRECUENCIA	13	33	39	29	26	28	23	46	6	19
PORCENTAJE	5.80%	7.19%	7.59%	6.55%	6.67%	6.83%	5.79%	7.94%	4.00%	3.35%
22										
FRECUENCIA	4	11	13	9	17	17	12	21	6	16
PORCENTAJE	1.79%	2.40%	2.53%	2.03%	4.36%	4.15%	3.02%	3.63%	4.00%	2.82%
23 ó más										
FRECUENCIA	21	68	55	58	45	60	58	58	11	57
PORCENTAJE	9.38%	14.81%	10.70%	13.09%	11.54%	14.63%	14.61%	10.02%	7.33%	10.05%
TOTAL	224	459	514	443	390	410	397	579	150	567
Sin información	25	4	8	0	0	0	1	0	0	0

EDAD DE INGRESO A LA LICENCIATURA

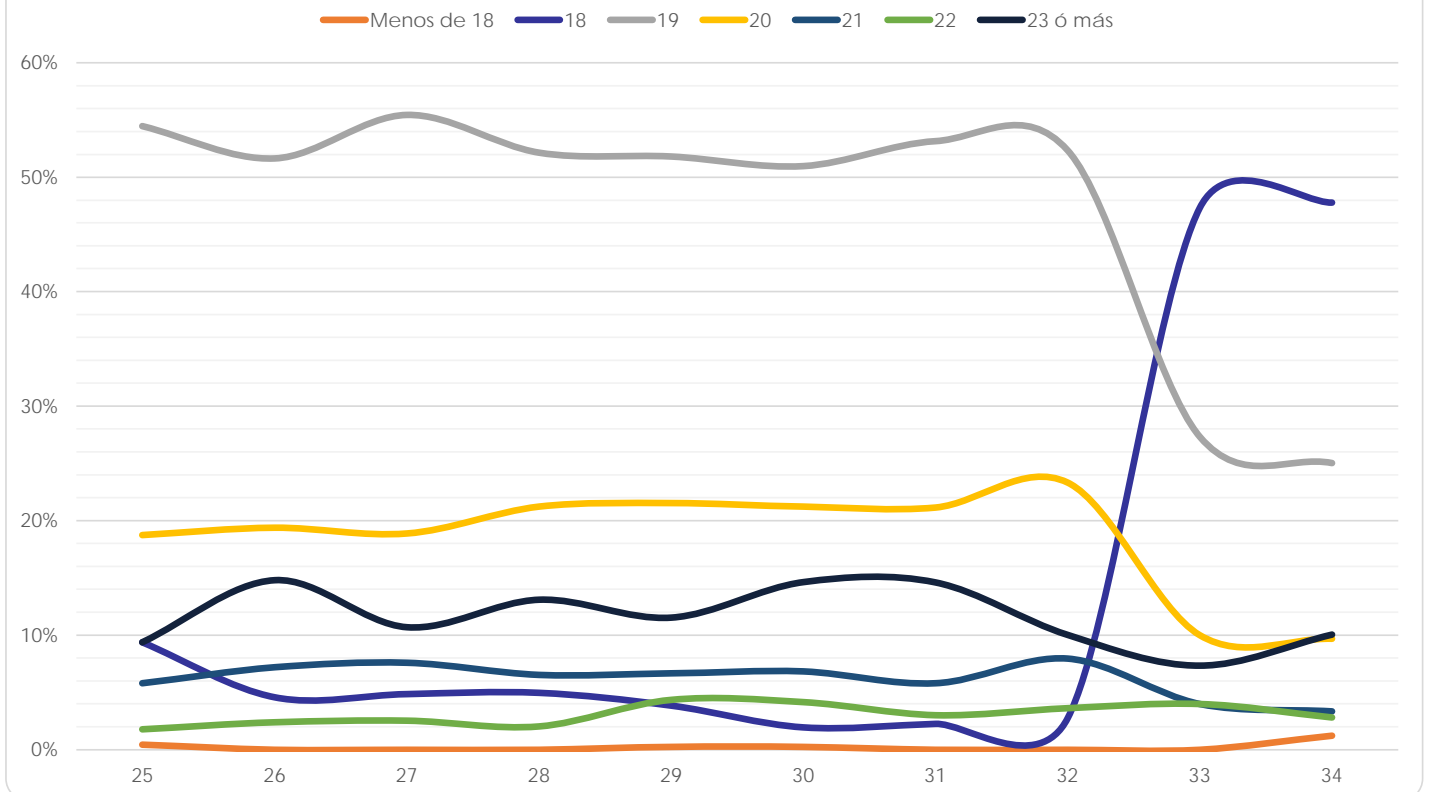

Escuela Nacional de Enfermería y Obstetricia

(Reporte 25 al 34)

EDAD DE INGRESO A LA LICENCIATURA

REPORTE	25	26	27	28	29	30	31	32	33	34
Menos de 18										
FRECUENCIA	2	7	1	1	1	1	0	0	0	1
PORCENTAJE	2.41%	1.07%	0.19%	0.25%	0.24%	0.20%	0.00%	0.00%	0.00%	0.22%
18										
FRECUENCIA	4	38	29	24	26	23	15	9	9	80
PORCENTAJE	4.82%	5.80%	5.65%	6.00%	6.25%	4.55%	3.74%	5.73%	9.89%	17.90%
19										
FRECUENCIA	11	173	181	119	124	140	98	48	38	145
PORCENTAJE	13.25%	26.41%	35.28%	29.75%	29.81%	27.72%	24.44%	30.57%	41.76%	32.44%
20										
FRECUENCIA	18	180	121	96	98	120	71	23	18	88
PORCENTAJE	21.69%	27.48%	23.59%	24.00%	23.56%	23.76%	17.71%	14.65%	19.78%	19.69%
21										
FRECUENCIA	3	95	73	54	59	69	45	11	12	54
PORCENTAJE	3.61%	14.50%	14.23%	13.50%	14.18%	13.66%	11.22%	7.01%	13.19%	12.08%
22										
FRECUENCIA	6	59	31	32	32	53	31	11	4	28
PORCENTAJE	7.23%	9.01%	6.04%	8.00%	7.69%	10.50%	7.73%	7.01%	4.40%	6.26%
23 ó más										
FRECUENCIA	39	103	77	74	76	99	141	55	10	51
PORCENTAJE	46.99%	15.73%	15.01%	18.50%	18.27%	19.60%	35.16%	35.03%	10.99%	11.41%
TOTAL	83	655	513	400	416	505	401	157	91	447
Sin información	16	33	2	0	1	0	0	0	0	1

EDAD DE INGRESO A LA LICENCIATURA

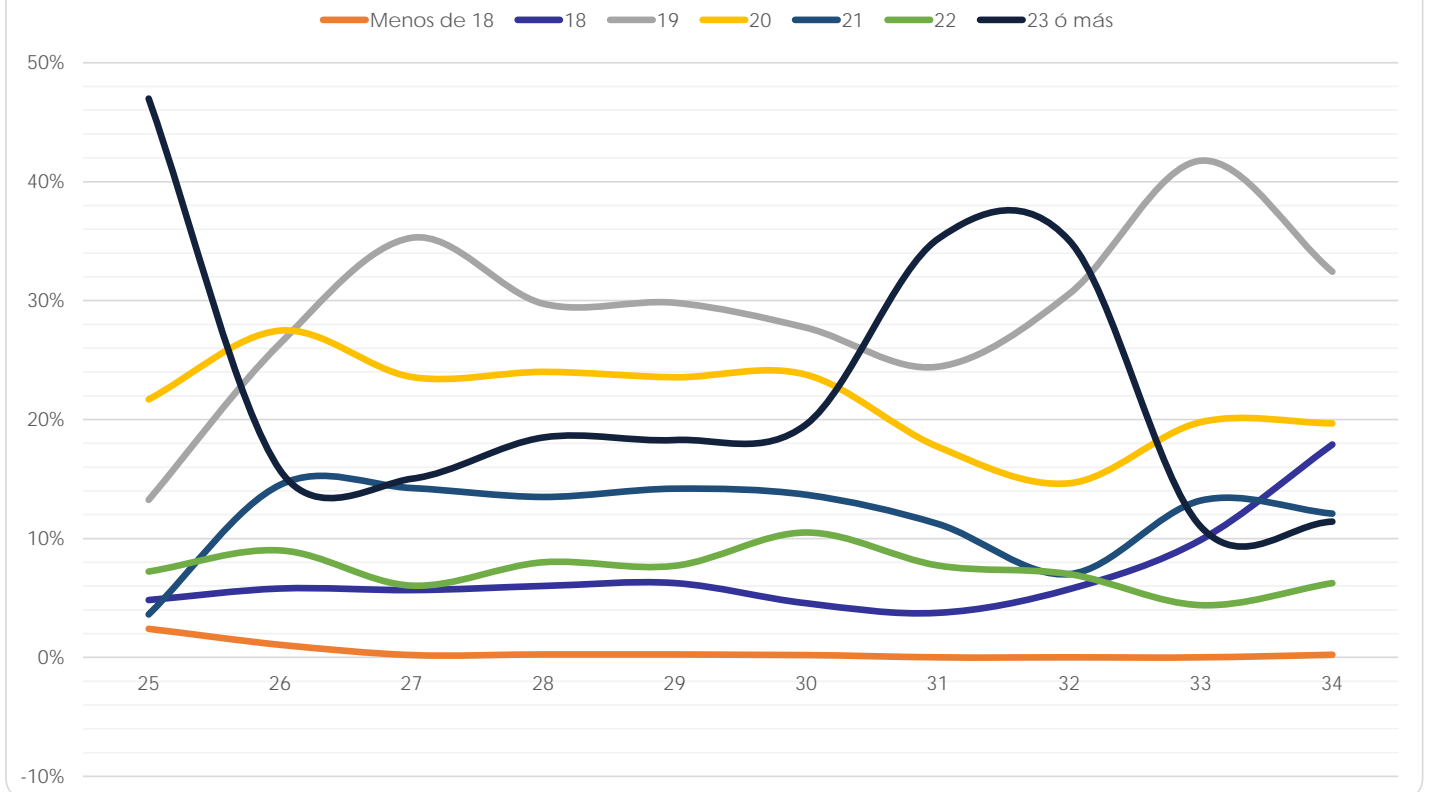

Escuela Nacional de Trabajo Social

(Reporte 25 al 34)

EDAD DE INGRESO A LA LICENCIATURA

REPORTE	25	26	27	28	29	30	31	32	33	34
Menos de 18										
FRECUENCIA	1	2	1	0	1	3	5	2	23	19
PORCENTAJE	0.19%	0.30%	0.31%	0.00%	0.28%	0.93%	1.42%	0.49%	3.69%	6.51%
18										
FRECUENCIA	17	27	10	11	20	27	27	31	60	22
PORCENTAJE	3.19%	4.04%	3.10%	4.51%	5.68%	8.36%	7.69%	7.58%	9.63%	7.53%
19										
FRECUENCIA	111	166	67	55	63	66	61	73	114	40
PORCENTAJE	20.83%	24.85%	20.74%	22.54%	17.90%	20.43%	17.38%	17.85%	18.30%	13.70%
20										
FRECUENCIA	119	140	79	49	73	59	61	80	114	46
PORCENTAJE	22.33%	20.96%	24.46%	20.08%	20.74%	18.27%	17.38%	19.56%	18.30%	15.75%
21										
FRECUENCIA	85	113	56	41	52	38	58	69	83	30
PORCENTAJE	15.95%	16.92%	17.34%	16.80%	14.77%	11.76%	16.52%	16.87%	13.32%	10.27%
22										
FRECUENCIA	61	69	34	29	30	35	36	29	39	26
PORCENTAJE	11.44%	10.33%	10.53%	11.89%	8.52%	10.84%	10.26%	7.09%	6.26%	8.90%
23 ó más										
FRECUENCIA	139	151	76	59	113	95	103	125	190	109
PORCENTAJE	26.08%	22.60%	23.53%	24.18%	32.10%	29.41%	29.34%	30.56%	30.50%	37.33%
TOTAL	533	668	323	244	352	323	351	409	623	292
Sin información	50	14	16	2	1	2	0	1	2	2

EDAD DE INGRESO A LA LICENCIATURA

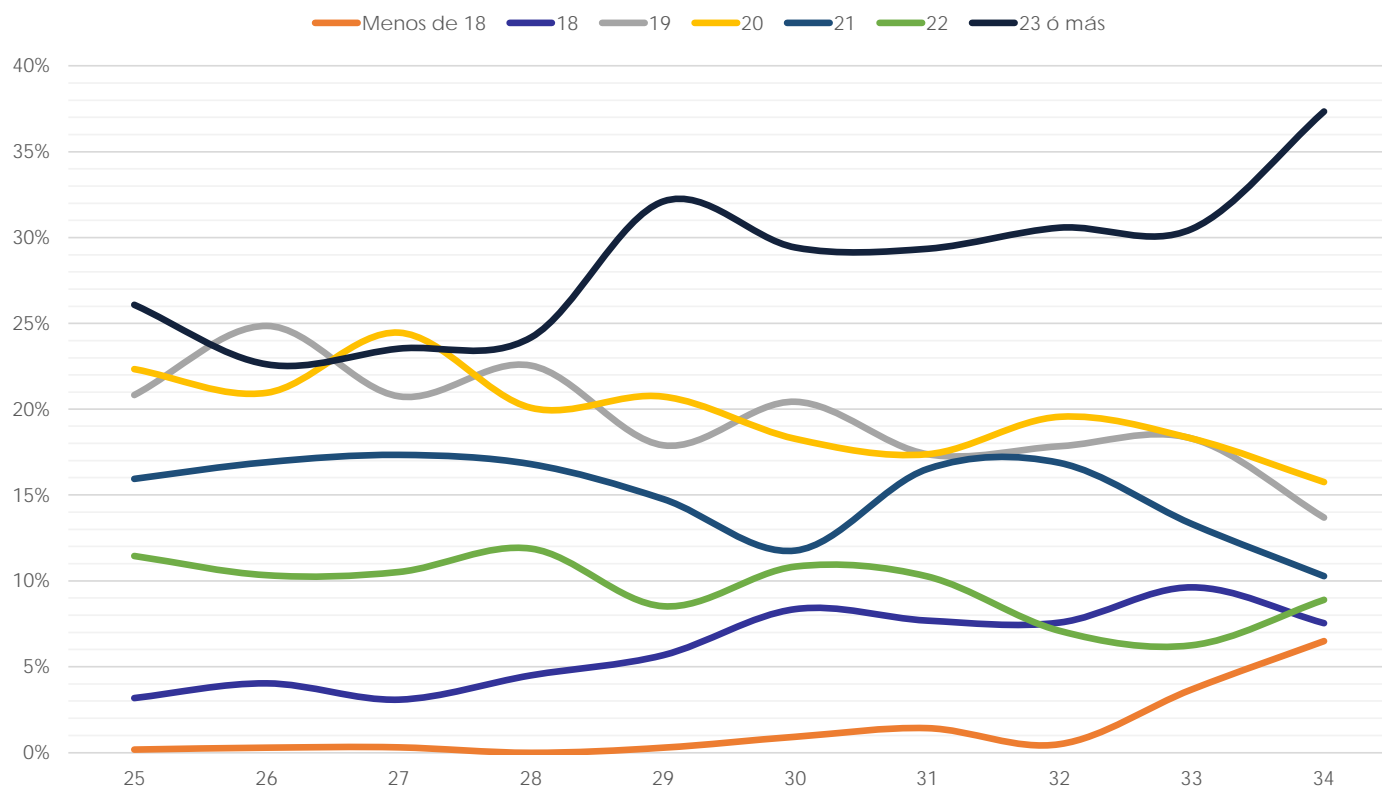

Facultad de Estudios Superiores Cuautitlán

(Reporte 25 al 34)

EDAD DE INGRESO A LA LICENCIATURA

REPORTES	25	26	27	28	29	30	31	32	33	34
Menos de 18										
FRECUENCIA	30	13	33	21	13	22	10	11	10	8
PORCENTAJE	1.89%	0.87%	1.97%	1.52%	1.21%	1.35%	0.72%	0.70%	1.05%	0.60%
18										
FRECUENCIA	250	281	327	269	196	326	244	287	231	277
PORCENTAJE	15.77%	18.83%	19.50%	19.42%	18.22%	19.95%	17.60%	18.25%	24.19%	20.70%
19										
FRECUENCIA	605	537	600	520	390	580	505	622	347	476
PORCENTAJE	38.17%	35.99%	35.78%	37.55%	36.25%	35.50%	36.44%	39.54%	36.34%	35.58%
20										
FRECUENCIA	318	317	330	264	232	314	316	340	165	289
PORCENTAJE	20.06%	21.25%	19.68%	19.06%	21.56%	19.22%	22.80%	21.61%	17.28%	21.60%
21										
FRECUENCIA	163	158	167	117	111	166	131	129	96	115
PORCENTAJE	10.28%	10.59%	9.96%	8.45%	10.32%	10.16%	9.45%	8.20%	10.05%	8.59%
22										
FRECUENCIA	80	79	65	63	48	80	74	73	34	63
PORCENTAJE	5.05%	5.29%	3.88%	4.55%	4.46%	4.90%	5.34%	4.64%	3.56%	4.71%
23 ó más										
FRECUENCIA	139	107	155	131	86	146	106	111	72	110
PORCENTAJE	8.77%	7.17%	9.24%	9.46%	7.99%	8.94%	7.65%	7.06%	7.54%	8.22%
TOTAL	1,585	1,492	1,677	1,385	1,076	1,634	1,386	1,573	955	1,338
Sin información	9	2	5	4	5	3	3	5	6	4

EDAD DE INGRESO A LA LICENCIATURA

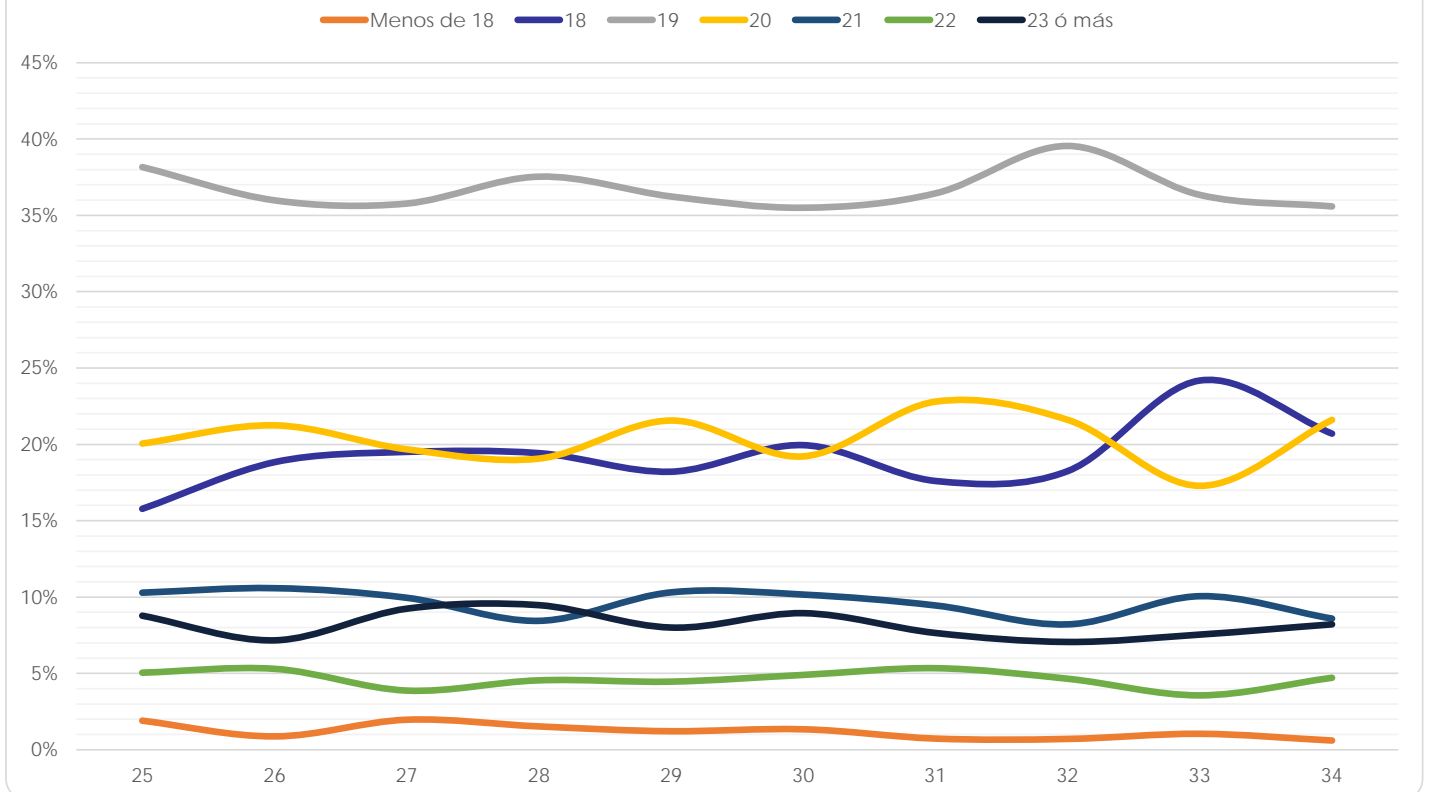

Facultad de Estudios Superiores Acatlán

(Reporte 25 al 34)

EDAD DE INGRESO A LA LICENCIATURA

REPORTES	25	26	27	28	29	30	31	32	33	34
Menos de 18										
FRECUENCIA	60	34	88	70	69	45	47	36	23	0
PORCENTAJE	2.15%	2.54%	3.14%	2.64%	2.64%	2.03%	2.16%	1.61%	1.86%	0.00%
18										
FRECUENCIA	403	244	1,102	1,090	1,103	924	957	988	318	16
PORCENTAJE	14.43%	18.25%	39.32%	41.13%	42.18%	41.75%	43.96%	44.25%	25.75%	22.54%
19										
FRECUENCIA	1,010	436	704	638	644	537	565	538	395	26
PORCENTAJE	36.16%	32.81%	25.12%	24.08%	24.63%	24.27%	25.95%	24.09%	31.98%	36.62%
20										
FRECUENCIA	575	251	343	347	342	277	231	258	187	9
PORCENTAJE	20.59%	18.77%	12.24%	13.09%	13.08%	12.52%	10.61%	11.55%	15.14%	12.68%
21										
FRECUENCIA	240	134	177	150	138	131	121	128	102	6
PORCENTAJE	8.59%	10.02%	6.31%	5.66%	5.28%	5.92%	5.56%	5.73%	8.26%	8.45%
22										
FRECUENCIA	151	74	107	103	79	67	58	73	59	3
PORCENTAJE	5.41%	5.53%	3.82%	3.89%	3.02%	3.03%	2.66%	3.27%	4.78%	4.23%
23 ó más										
FRECUENCIA	354	164	282	252	240	232	198	212	151	11
PORCENTAJE	12.67%	12.27%	10.06%	9.51%	9.18%	10.48%	9.10%	9.49%	12.23%	15.49%
TOTAL	2,793	1,337	2,803	2,650	2,615	2,213	2,177	2,233	1,235	71
Sin información	234	68	44	15	9	7	1	1	5	0

EDAD DE INGRESO A LA LICENCIATURA

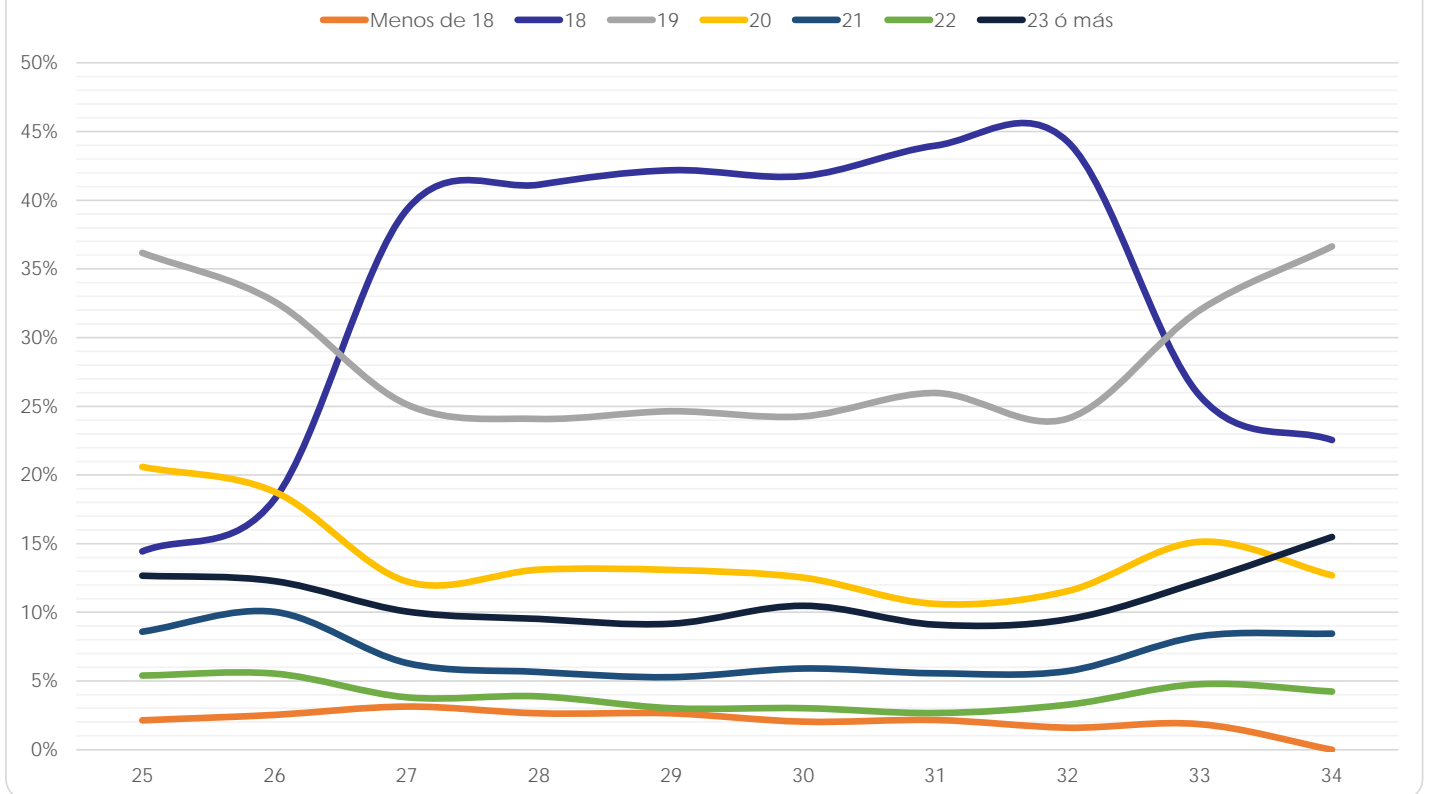

Facultad de Estudios Superiores Iztacala

(Reporte 25 al 34)

EDAD DE INGRESO A LA LICENCIATURA

REPORTES	25	26	27	28	29	30	31	32	33	34
Menos de 18										
FRECUENCIA	25	26	37	29	26	17	23	27	11	15
PORCENTAJE	1.26%	1.24%	1.92%	1.27%	0.96%	0.7%	0.88%	0.95%	1.21%	0.73%
18										
FRECUENCIA	235	219	221	298	395	326	385	362	209	289
PORCENTAJE	11.80%	10.47%	11.44%	13.03%	14.57%	13.54%	14.72%	12.72%	22.97%	14.16%
19										
FRECUENCIA	871	952	859	1,035	1,159	1,051	1,153	1,226	365	830
PORCENTAJE	43.72%	45.51%	44.46%	45.26%	42.75%	43.65%	44.07%	43.06%	40.11%	40.67%
20										
FRECUENCIA	443	467	414	450	538	456	498	562	117	377
PORCENTAJE	22.24%	22.32%	21.43%	19.68%	19.85%	18.94%	19.04%	19.74%	12.86%	18.47%
21										
FRECUENCIA	181	178	154	176	175	175	162	217	61	150
PORCENTAJE	9.09%	8.51%	7.97%	7.70%	6.46%	7.27%	6.19%	7.62%	6.70%	7.35%
22										
FRECUENCIA	94	79	77	90	109	93	94	94	26	79
PORCENTAJE	4.72%	3.78%	3.99%	3.94%	4.02%	3.86%	3.59%	3.30%	2.86%	3.87%
23 ó más										
FRECUENCIA	143	171	170	209	309	290	301	359	121	301
PORCENTAJE	7.18%	8.17%	8.80%	9.14%	11.40%	12.04%	11.51%	12.61%	13.30%	14.75%
TOTAL	1,992	2,092	1,932	2,287	2,711	2,408	2,616	2,847	910	2,041
Sin información	91	6	12	10	6	3	9	6	6	5

EDAD DE INGRESO A LA LICENCIATURA

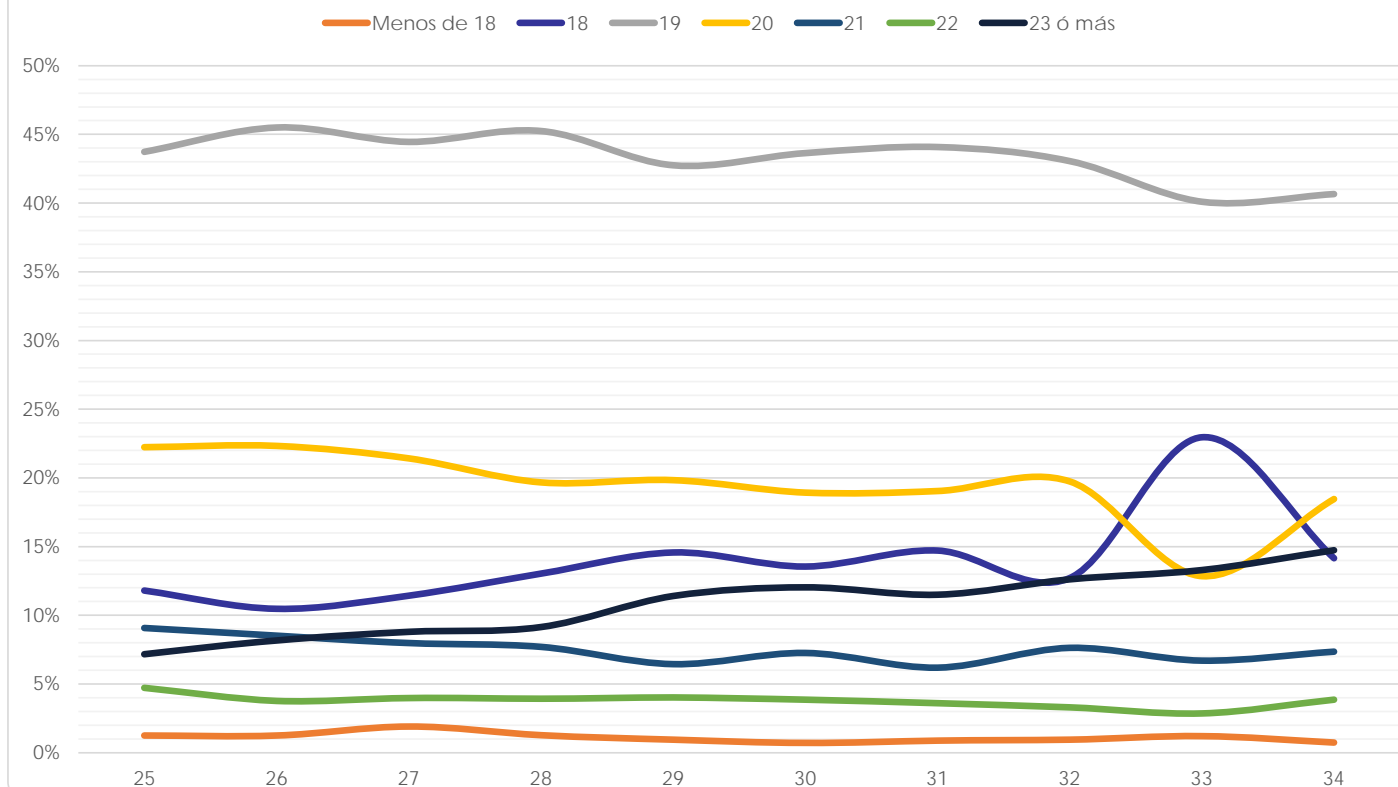

Facultad de Estudios Superiores Aragón

(Reporte 25 al 34)

EDAD DE INGRESO A LA LICENCIATURA

REPORTE	25	26	27	28	29	30	31	32	33	34
Menos de 18										
FRECUENCIA	8	13	98	146	101	87	54	53	20	27
PORCENTAJE	3.14%	2.21%	4.40%	3.83%	3.03%	2.64%	1.77%	1.81%	1.43%	1.59%
18										
FRECUENCIA	37	79	718	1,319	1,141	1,128	995	910	272	434
PORCENTAJE	14.51%	13.44%	32.26%	34.57%	34.21%	34.24%	32.56%	31.04%	19.48%	25.63%
19										
FRECUENCIA	74	173	589	1,012	883	873	863	798	408	491
PORCENTAJE	29.02%	29.42%	26.46%	28.53%	26.48%	26.50%	28.24%	27.22%	25.23%	29.00%
20										
FRECUENCIA	58	142	329	525	460	463	456	478	264	288
PORCENTAJE	22.75%	24.15%	14.78%	13.76%	13.79%	14.06%	14.92%	16.30%	18.91%	17.01%
21										
FRECUENCIA	22	59	163	263	261	242	227	235	174	167
PORCENTAJE	8.63%	10.03%	7.32%	6.89%	7.83%	7.35%	7.43%	8.02%	12.46%	9.86%
22										
FRECUENCIA	15	40	92	151	141	173	139	139	72	93
PORCENTAJE	5.88%	6.80%	4.13%	3.96%	4.23%	5.25%	4.55%	4.74%	5.16%	5.49%
23 ó más										
FRECUENCIA	41	82	237	399	348	328	322	319	186	193
PORCENTAJE	16.08%	13.95%	10.65%	10.46%	10.43%	9.96%	10.54%	10.88%	13.32%	11.40%
TOTAL	255	588	2,226	3,815	3,335	3,294	3,056	2,932	1,396	1,693
Sin información	80	46	3	0	1	0	0	0	1	3

EDAD DE INGRESO A LA LICENCIATURA

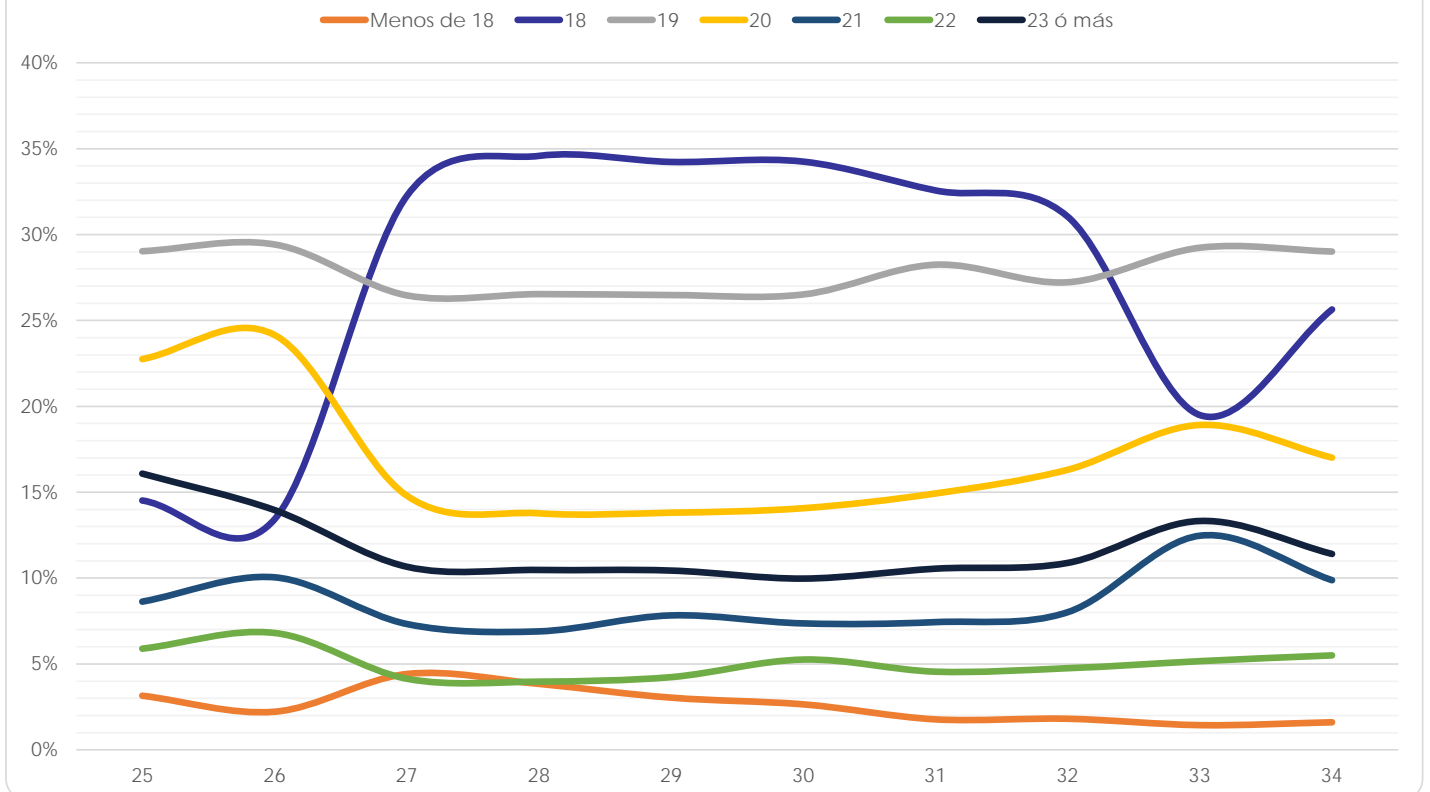

Facultad de Estudios Superiores Zaragoza

(Reporte 25 al 34)

EDAD DE INGRESO A LA LICENCIATURA

REPORTE	25	26	27	28	29	30	31	32	33	34
Menos de 18										
FRECUENCIA	2	34	17	25	24	28	17	22	3	22
PORCENTAJE	0.17%	2.89%	1.32%	1.59%	1.34%	1.48%	1.03%	1.19%	0.77%	1.49%
18										
FRECUENCIA	98	233	245	316	396	417	379	378	77	332
PORCENTAJE	8.21%	19.78%	18.98%	20.11%	22.18%	22.11%	22.89%	20.48%	19.64%	22.46%
19										
FRECUENCIA	476	445	491	556	668	696	637	737	150	578
PORCENTAJE	39.87%	37.78%	38.03%	35.39%	37.42%	36.90%	38.47%	39.92%	38.27%	39.11%
20										
FRECUENCIA	310	214	252	313	336	357	305	353	89	272
PORCENTAJE	25.96%	18.17%	19.52%	19.92%	18.82%	18.93%	18.42%	19.12%	22.70%	18.40%
21										
FRECUENCIA	125	102	120	158	165	146	149	136	31	109
PORCENTAJE	10.47%	8.66%	9.30%	10.06%	9.24%	7.74%	9.00%	7.37%	7.91%	7.37%
22										
FRECUENCIA	63	43	62	67	66	88	49	77	14	48
PORCENTAJE	5.28%	3.65%	4.80%	4.26%	3.70%	4.67%	2.96%	4.17%	3.57%	3.25%
23 ó más										
FRECUENCIA	120	107	104	136	130	154	120	143	28	117
PORCENTAJE	10.05%	9.08%	8.06%	8.66%	7.28%	8.17%	7.25%	7.75%	7.14%	7.92%
TOTAL	1,194	1,178	1,291	1,571	1,785	1,886	1,656	1,846	392	1,478
Sin información	3	3	1	4	1	0	2	3	4	5

EDAD DE INGRESO A LA LICENCIATURA

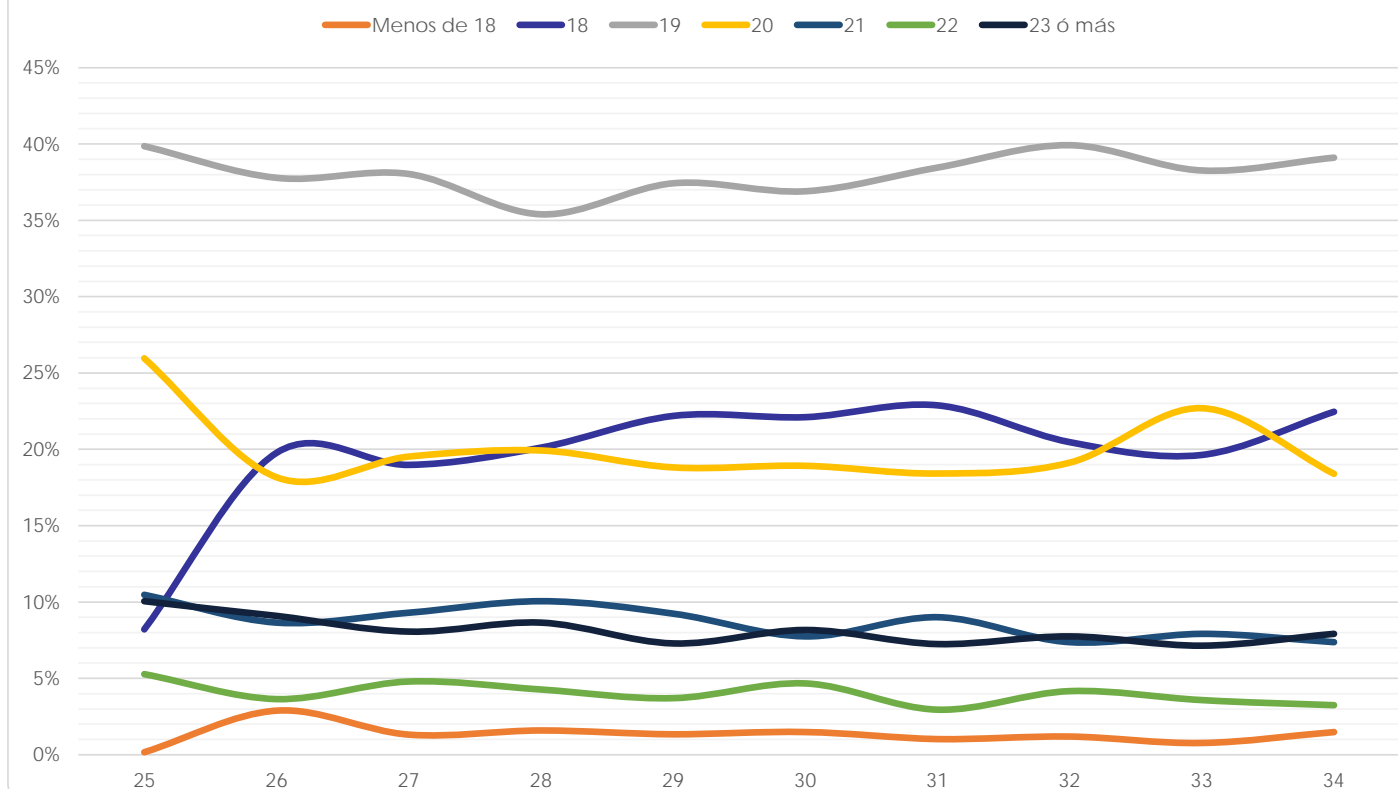

Centro de Ciencias Genómicas - Instituto de Biotecnología

(Reporte 25 al 34)

EDAD DE INGRESO A LA LICENCIATURA

REPORTES	25	26	27	28	29	30	31	32	33	34
Menos de 18										
FRECUENCIA	1	0	1	1	1	0	0	0	0	0
PORCENTAJE	4.17%	0.00%	3.03%	5.00%	2.86%	0.00%	0.00%	0.00%	0.00%	0.00%
18										
FRECUENCIA	12	10	16	10	19	3	1	4	5	1
PORCENTAJE	50.00%	58.82%	48.48%	50.00%	54.29%	42.86%	20.00%	44.44%	45.45%	12.50%
19										
FRECUENCIA	9	5	13	6	12	1	3	5	3	6
PORCENTAJE	37.50%	29.41%	39.39%	30.00%	34.29%	14.29%	60.00%	55.56%	27.27%	75.00%
20										
FRECUENCIA	2	2	3	3	3	2	1	0	3	1
PORCENTAJE	8.33%	11.76%	9.09%	15.00%	8.57%	28.57%	20.00%	0.00%	27.27%	12.50%
21										
FRECUENCIA	0	0	0	0	0	0	0	0	0	0
PORCENTAJE	0.00%	0.00%	0.00%	0.00%	0.00%	0.00%	0.00%	0.00%	0.00%	0.00%
22										
FRECUENCIA	0	0	0	0	0	1	0	0	0	0
PORCENTAJE	0.00%	0.00%	0.00%	0.00%	0.00%	14.29%	0.00%	0.00%	0.00%	0.00%
23 ó más										
FRECUENCIA	0	0	0	0	0	0	0	0	0	0
PORCENTAJE	0.00%	0.00%	0.00%	0.00%	0.00%	0.00%	0.00%	0.00%	0.00%	0.00%
TOTAL	24	17	33	20	35	7	5	9	11	8
Sin información	3	0	1	0	0	0	0	0	0	1

EDAD DE INGRESO A LA LICENCIATURA

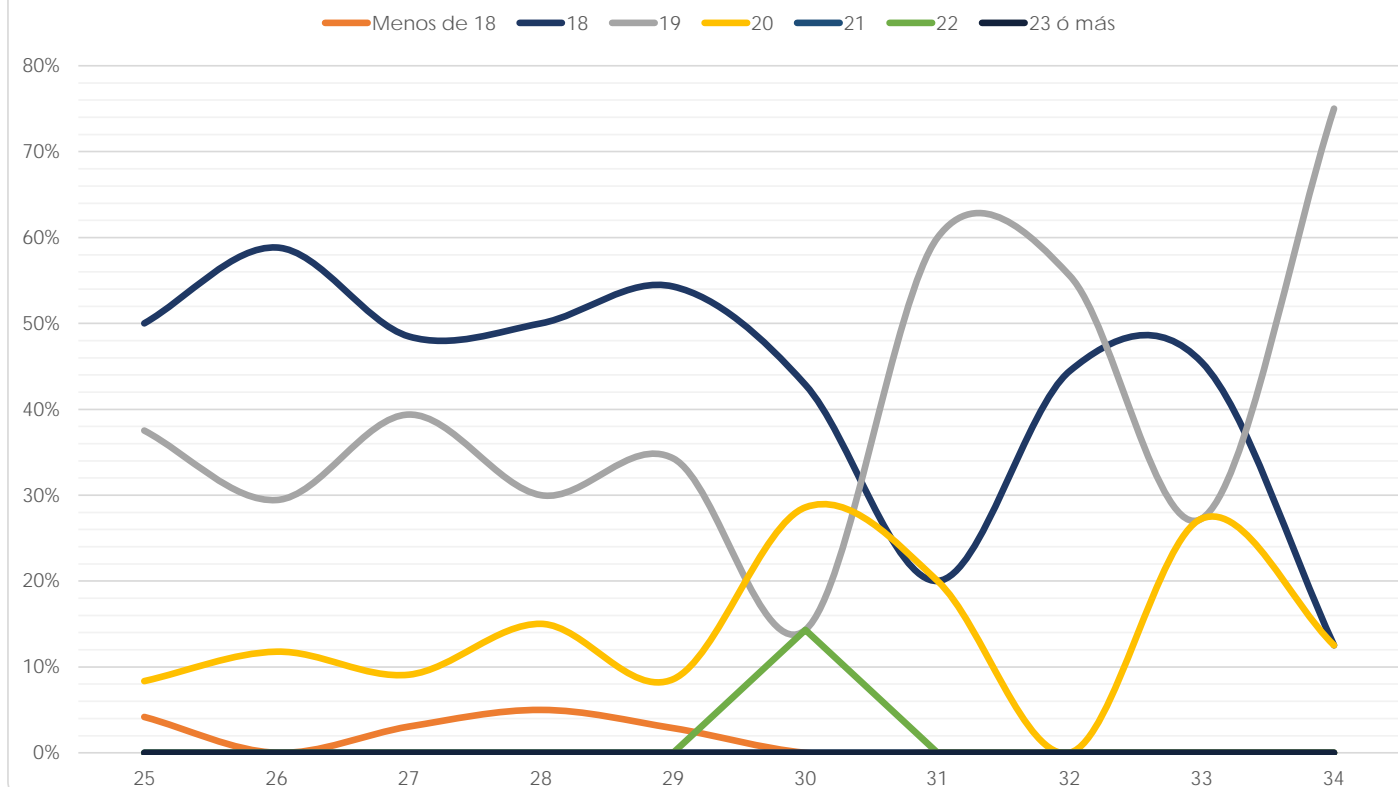



EDAD DE EGRESO DE LA LICENCIATURA

Facultad de Arquitectura

(Reporte 25 al 34)

EDAD DE EGRESO DE LA LICENCIATURA

REPORTE	25	26	27	28	29	30	31	32	33	34
Menos de 22										
FRECUENCIA	3	2	4	2	2	3	2	3	3	7
PORCENTAJE	0.52%	0.38%	0.61%	0.29%	0.30%	0.48%	0.29%	0.40%	0.99%	2.10%
22 a 23										
FRECUENCIA	99	88	82	100	107	126	153	113	68	45
PORCENTAJE	17.01%	16.92%	12.58%	14.66%	15.90%	20.06%	22.17%	15.23%	22.52%	13.51%
24 a 25										
FRECUENCIA	215	184	269	295	318	268	309	344	138	165
PORCENTAJE	36.94%	35.38%	41.26%	43.26%	47.25%	42.68%	44.78%	46.36%	45.70%	49.55%
26 a 27										
FRECUENCIA	109	122	135	128	121	104	107	154	46	68
PORCENTAJE	18.73%	23.46%	20.71%	18.77%	17.98%	16.56%	15.51%	20.75%	15.23%	20.42%
28 ó más										
FRECUENCIA	156	124	162	157	125	127	119	128	47	48
PORCENTAJE	26.80%	23.85%	24.85%	23.02%	18.57%	20.22%	17.25%	17.25%	15.56%	14.41%
TOTAL	582	520	652	682	673	628	690	742	302	333
Sin información	81	50	5	11	1	1	5	11	13	3

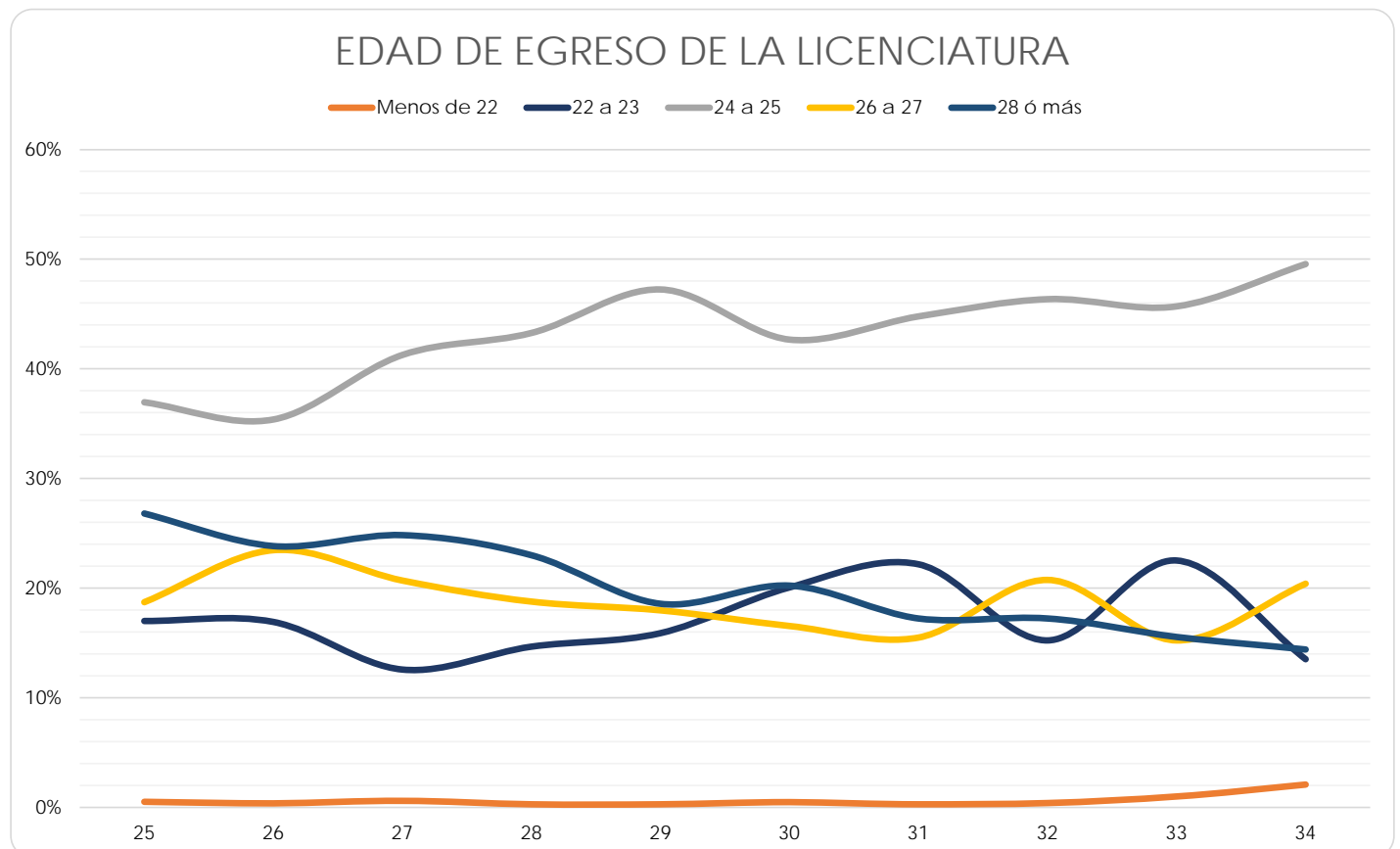

Facultad de Artes y Diseño

(Reporte 25 al 34)

EDAD DE EGRESO DE LA LICENCIATURA

REPORTE	25	26	27	28	29	30	31	32	33	34
Menos de 22										
FRECUENCIA	299	250	235	295	191	163	19	14	7	5
PORCENTAJE	30.02%	28.06%	28.11%	31.28%	26.45%	26.55%	2.59%	1.66%	1.25%	1.14%
22 a 23										
FRECUENCIA	401	367	323	390	304	260	442	516	347	256
PORCENTAJE	40.26%	41.19%	38.64%	41.36%	42.11%	42.35%	60.30%	61.28%	61.74%	58.18%
24 a 25										
FRECUENCIA	163	161	173	146	131	115	170	216	114	101
PORCENTAJE	16.37%	18.07%	20.69%	15.48%	18.14%	18.73%	23.19%	25.65%	20.28%	22.95%
26 a 27										
FRECUENCIA	47	51	50	53	56	43	51	49	42	35
PORCENTAJE	4.72%	5.72%	5.98%	5.62%	7.76%	7.00%	6.96%	5.82%	7.47%	7.95%
28 ó más										
FRECUENCIA	86	62	55	59	40	33	51	47	52	43
PORCENTAJE	8.63%	6.96%	6.58%	6.26%	5.54%	5.37%	6.96%	5.58%	9.25%	9.77%
TOTAL	996	891	836	943	722	614	733	842	562	440
Sin información	13	9	3	10	0	2	0	3	19	10

EDAD DE EGRESO DE LA LICENCIATURA

Menos de 22 22 a 23 24 a 25 26 a 27 28 ó más

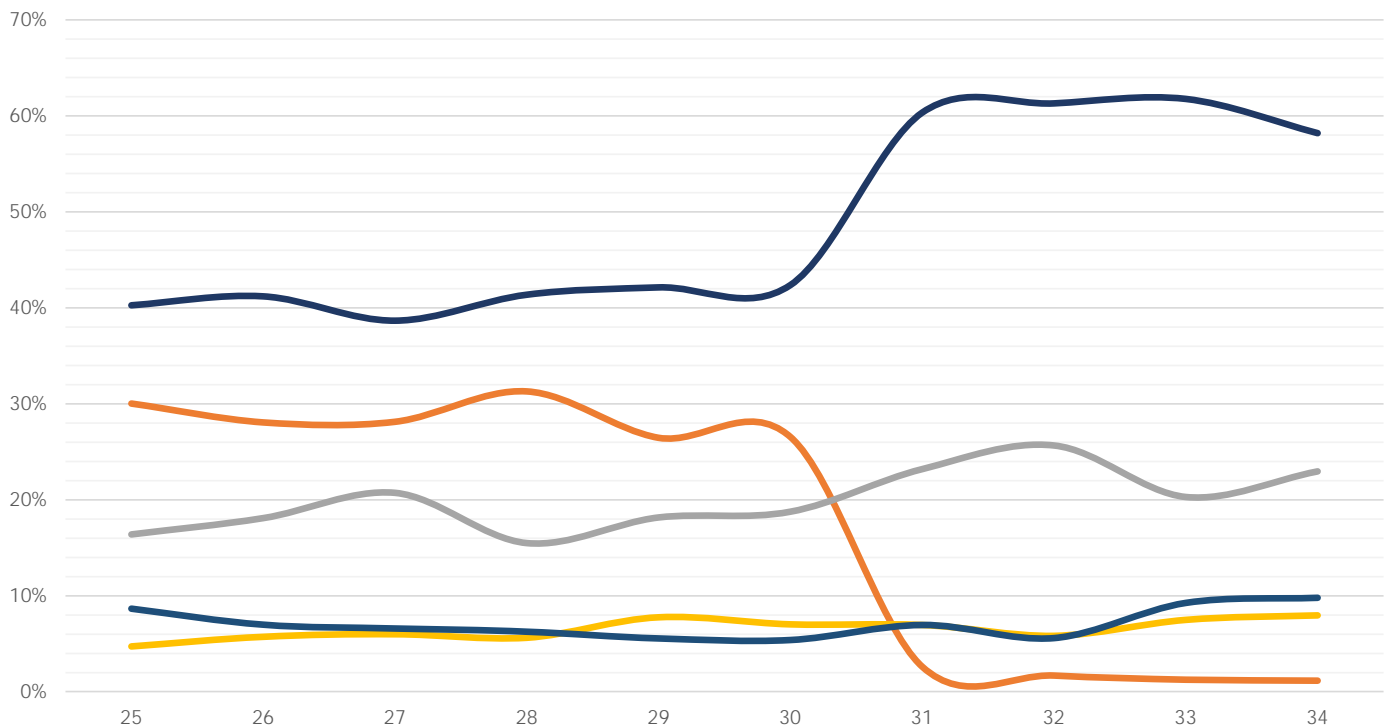

Facultad de Ciencias

(Reporte 25 al 34)

EDAD DE EGRESO DE LA LICENCIATURA

REPORTE	25	26	27	28	29	30	31	32	33	34
Menos de 22										
FRECUENCIA	0	3	2	7	13	15	21	15	8	3
PORCENTAJE	0.00%	2.94%	1.57%	2.11%	1.34%	1.56%	2.12%	1.45%	0.95%	0.60%
22 a 23										
FRECUENCIA	19	32	34	151	489	431	500	483	441	279
PORCENTAJE	21.59%	31.37%	26.77%	45.48%	50.31%	44.71%	50.40%	46.67%	52.50%	55.58%
24 a 25										
FRECUENCIA	30	38	43	101	289	302	285	328	242	141
PORCENTAJE	34.09%	37.25%	33.86%	30.42%	29.73%	31.33%	28.73%	31.69%	28.81%	28.09%
26 a 27										
FRECUENCIA	20	22	26	36	101	108	103	107	77	41
PORCENTAJE	22.73%	21.57%	20.47%	10.84%	10.39%	11.20%	10.38%	10.34%	9.17%	8.17%
28 ó más										
FRECUENCIA	19	7	22	37	80	108	83	102	72	38
PORCENTAJE	21.59%	6.86%	17.32%	11.14%	8.23%	11.20%	8.37%	9.86%	8.57%	7.57%
TOTAL	88	102	127	332	972	964	992	1,035	840	502
Sin información	7	2	1	0	1	0	1	0	43	10

EDAD DE EGRESO DE LA LICENCIATURA

Menos de 22 22 a 23 24 a 25 26 a 27 28 ó más

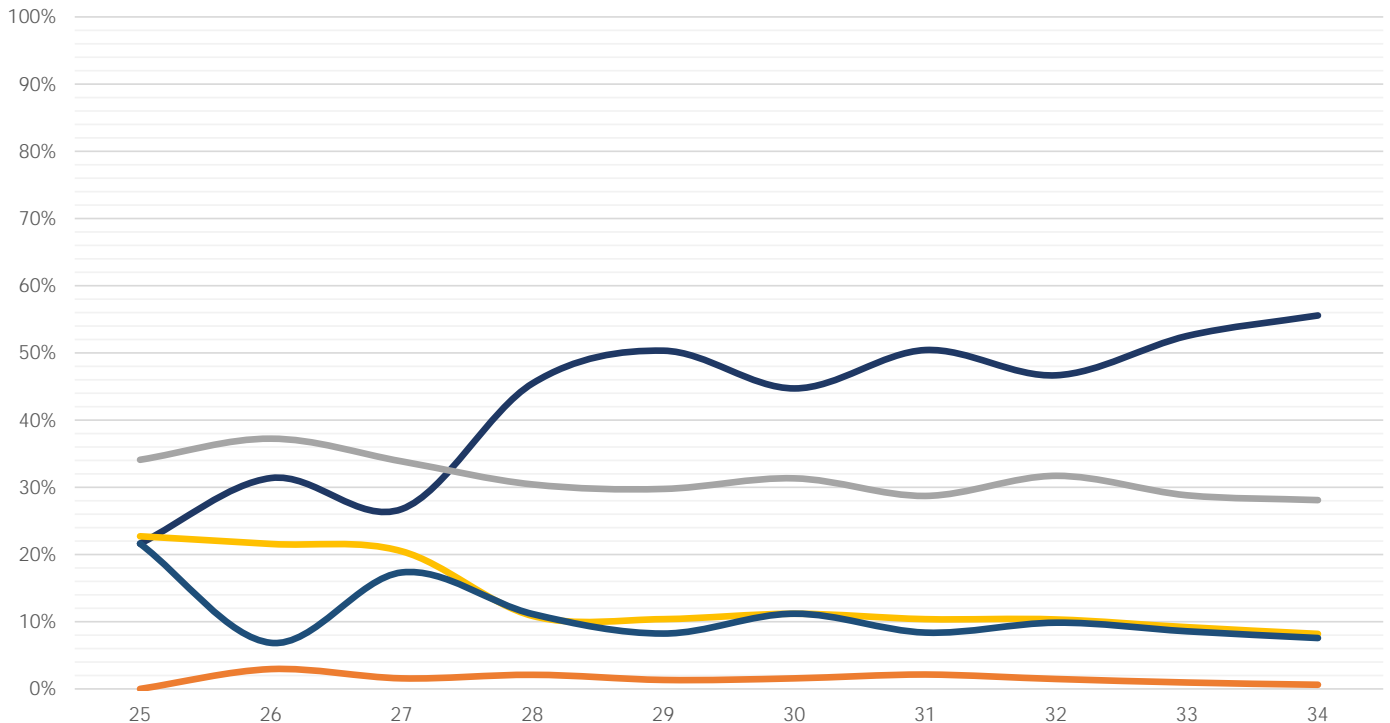

Facultad de Ciencias Políticas y Sociales

(Reporte 25 al 34)

EDAD DE EGRESO DE LA LICENCIATURA

REPORTE	25	26	27	28	29	30	31	32	33	34
Menos de 22										
FRECUENCIA	15	12	24	47	194	476	438	264	6	4
PORCENTAJE	2.16%	1.92%	2.59%	7.94%	19.62%	27.00%	40.90%	38.65%	1.06%	1.38%
22 a 23										
FRECUENCIA	380	316	530	328	495	789	343	234	334	170
PORCENTAJE	54.60%	50.64%	57.24%	55.41%	50.05%	44.75%	32.03%	34.26%	59.22%	58.82%
24 a 25										
FRECUENCIA	172	182	195	119	157	249	134	74	137	58
PORCENTAJE	24.71%	29.17%	21.06%	20.10%	15.87%	14.12%	12.51%	10.83%	24.29%	20.07%
26 a 27										
FRECUENCIA	49	50	65	35	46	88	57	35	33	20
PORCENTAJE	7.04%	8.01%	7.02%	5.91%	4.65%	4.99%	5.32%	5.12%	5.85%	6.92%
28 ó más										
FRECUENCIA	80	64	112	63	97	161	99	76	54	37
PORCENTAJE	11.49%	10.26%	12.10%	10.64%	9.81%	9.13%	9.24%	11.13%	9.57%	12.80%
TOTAL	696	624	926	592	989	1,763	1,071	683	564	289
Sin información	61	49	13	10	17	29	92	356	19	12

EDAD DE EGRESO DE LA LICENCIATURA

Menos de 22 22 a 23 24 a 25 26 a 27 28 ó más

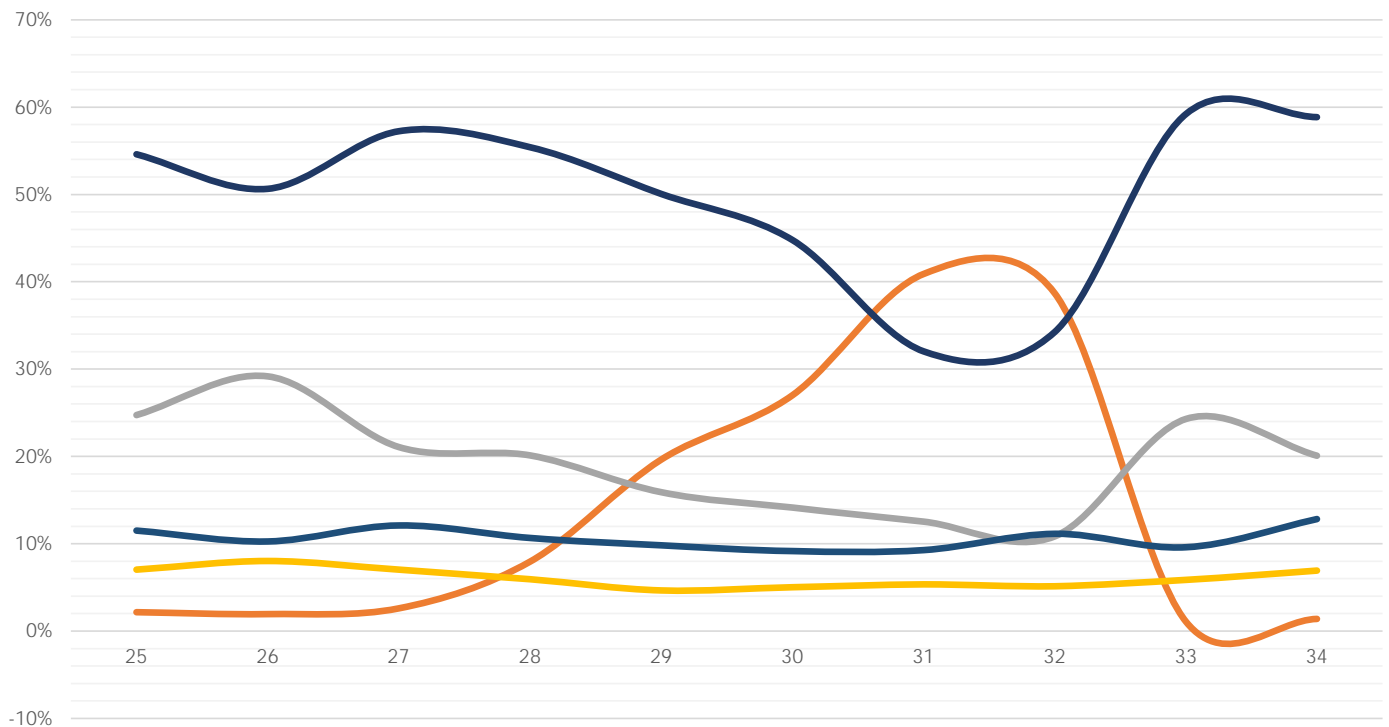

Facultad de Contaduría y Administración

(Reporte 25 al 34)

EDAD DE EGRESO DE LA LICENCIATURA

REPORTE	25	26	27	28	29	30	31	32	33	34
Menos de 22										
FRECUENCIA	19	39	26	11	26	18	17	38	3	9
PORCENTAJE	1.19%	1.36%	1.27%	0.55%	1.15%	0.81%	0.84%	1.70%	0.60%	0.75%
22 a 23										
FRECUENCIA	925	1,530	1,072	1,130	1,241	1,177	1,057	1,148	277	640
PORCENTAJE	58.10%	53.38%	52.55%	56.08%	54.94%	52.92%	52.38%	51.48%	55.73%	53.56%
24 a 25										
FRECUENCIA	407	788	570	505	560	554	495	533	106	277
PORCENTAJE	25.57%	27.49%	27.94%	25.06%	24.79%	24.91%	24.53%	23.90%	21.33%	23.18%
26 a 27										
FRECUENCIA	104	228	148	152	191	204	168	204	48	113
PORCENTAJE	6.53%	7.96%	7.25%	7.54%	8.46%	9.17%	8.33%	9.15%	9.66%	9.46%
28 ó más										
FRECUENCIA	137	281	224	217	241	271	281	307	63	156
PORCENTAJE	8.61%	9.80%	10.98%	10.77%	10.67%	12.19%	13.92%	13.77%	12.68%	13.05%
TOTAL	1,592	2,866	2,040	2,015	2,259	2,224	2,018	2,230	497	1,195
Sin información	90	53	7	3	1	1	1	2	3	9

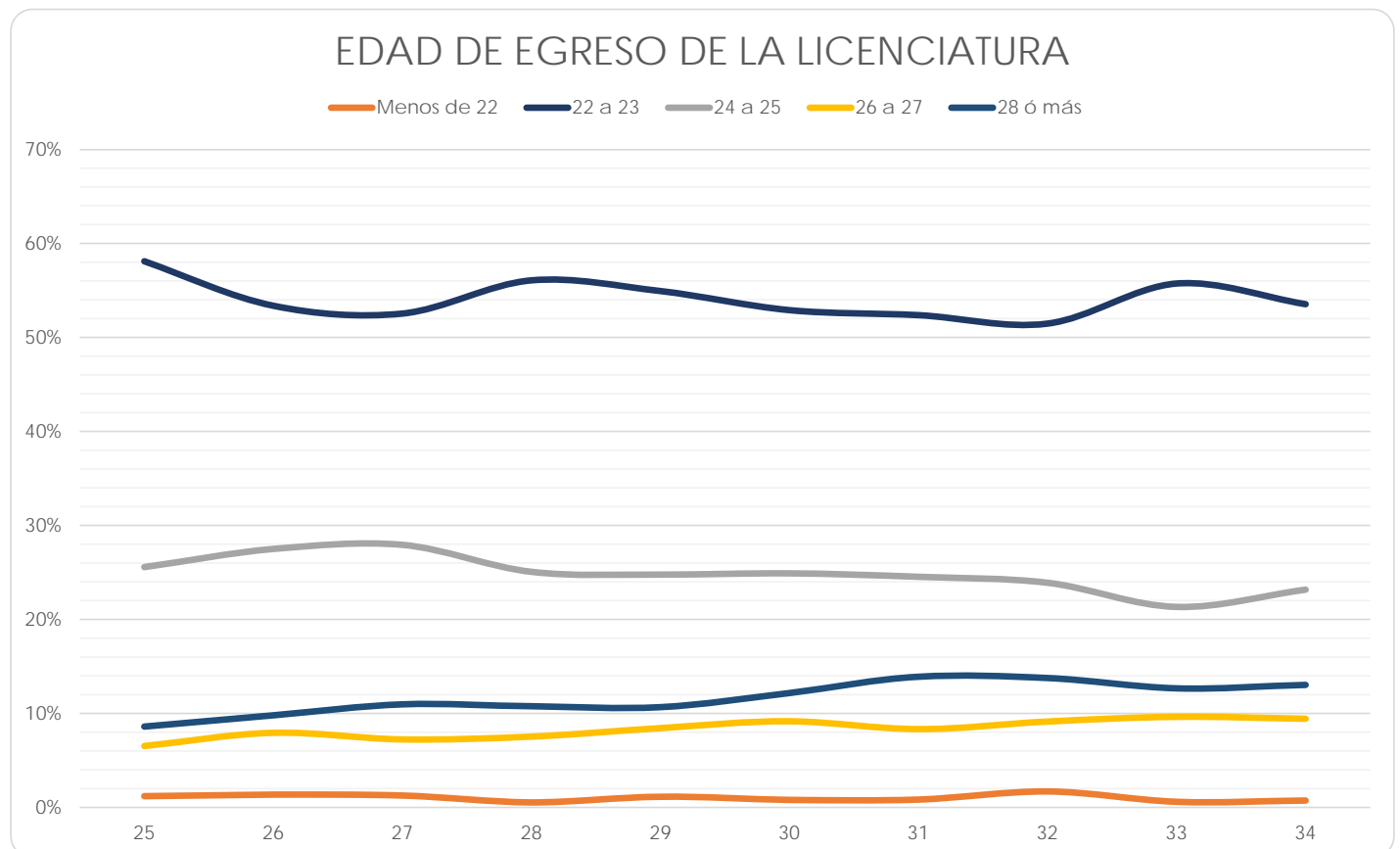

Facultad de Derecho

(Reporte 25 al 34)

EDAD DE EGRESO DE LA LICENCIATURA

REPORTE	25	26	27	28	29	30	31	32	33	34
Menos de 22										
FRECUENCIA	49	55	59	49	43	21	19	33	3	6
PORCENTAJE	2.64%	2.40%	2.76%	2.33%	2.19%	2.25%	1.30%	1.96%	1.30%	0.36%
22 a 23										
FRECUENCIA	747	1,045	993	907	831	393	575	583	62	622
PORCENTAJE	40.27%	45.53%	46.51%	43.17%	42.25%	42.17%	39.22%	34.64%	26.84%	37.42%
24 a 25										
FRECUENCIA	534	634	565	583	540	275	460	500	69	502
PORCENTAJE	28.79%	27.63%	26.46%	27.75%	27.45%	29.51%	31.38%	29.71%	29.87%	30.20%
26 a 27										
FRECUENCIA	176	189	187	197	189	85	119	138	32	156
PORCENTAJE	9.49%	8.24%	8.76%	9.38%	9.61%	9.12%	8.12%	8.20%	13.85%	9.39%
28 ó más										
FRECUENCIA	349	372	331	365	364	158	293	429	65	376
PORCENTAJE	18.81%	16.21%	15.50%	17.37%	18.51%	16.95%	19.99%	25.49%	28.14%	22.62%
TOTAL	1,855	2,295	2,135	2,101	1,967	932	1,466	1,683	231	1,662
Sin información	75	32	243	248	203	742	122	7	3	3

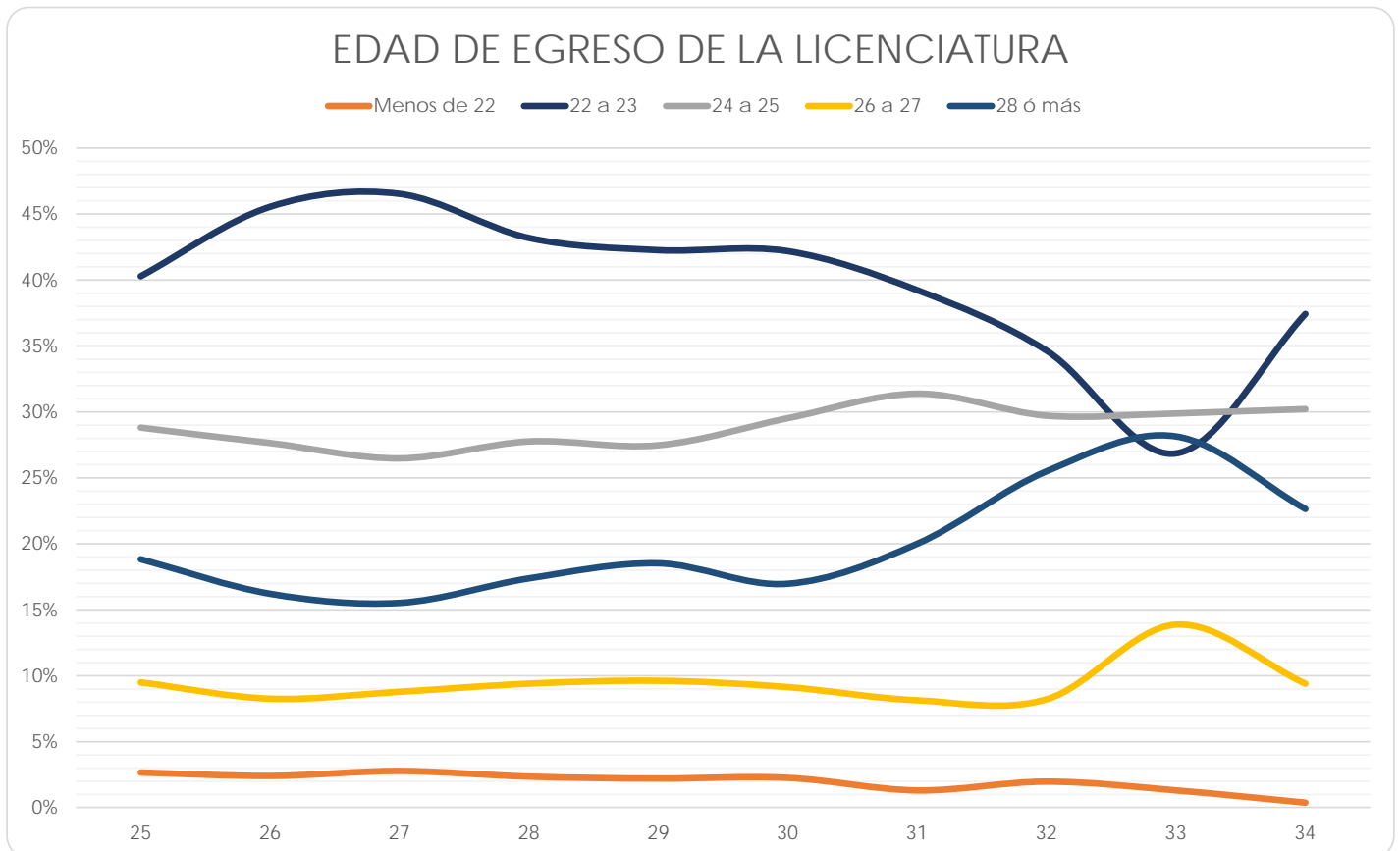

Facultad de Economía

(Reporte 25 al 34)

EDAD DE EGRESO DE LA LICENCIATURA

REPORTE	25	26	27	28	29	30	31	32	33	34
Menos de 22										
FRECUENCIA	0	0	1	0	13	9	9	7	3	1
PORCENTAJE	0.00%	0.00%	0.21%	0.00%	1.82%	1.42%	1.35%	1.36%	0.73%	0.27%
22 a 23										
FRECUENCIA	70	76	142	110	215	217	205	154	110	91
PORCENTAJE	25.18%	27.84%	29.77%	30.73%	30.03%	34.17%	30.69%	29.84%	26.63%	24.80%
24 a 25										
FRECUENCIA	98	101	182	119	235	220	241	197	139	144
PORCENTAJE	35.25%	37.00%	38.16%	33.24%	32.82%	34.65%	36.08%	38.18%	33.66%	39.24%
26 a 27										
FRECUENCIA	41	48	67	54	94	86	98	57	64	52
PORCENTAJE	14.75%	17.58%	14.05%	15.08%	13.13%	13.54%	14.67%	11.05%	15.50%	14.17%
28 ó más										
FRECUENCIA	69	48	85	75	159	103	115	101	97	79
PORCENTAJE	24.82%	17.58%	17.82%	20.95%	22.21%	16.22%	17.22%	19.57%	23.49%	21.53%
TOTAL	278	273	477	358	716	635	668	516	413	367
Sin información	23	27	30	10	0	1	3	0	26	3

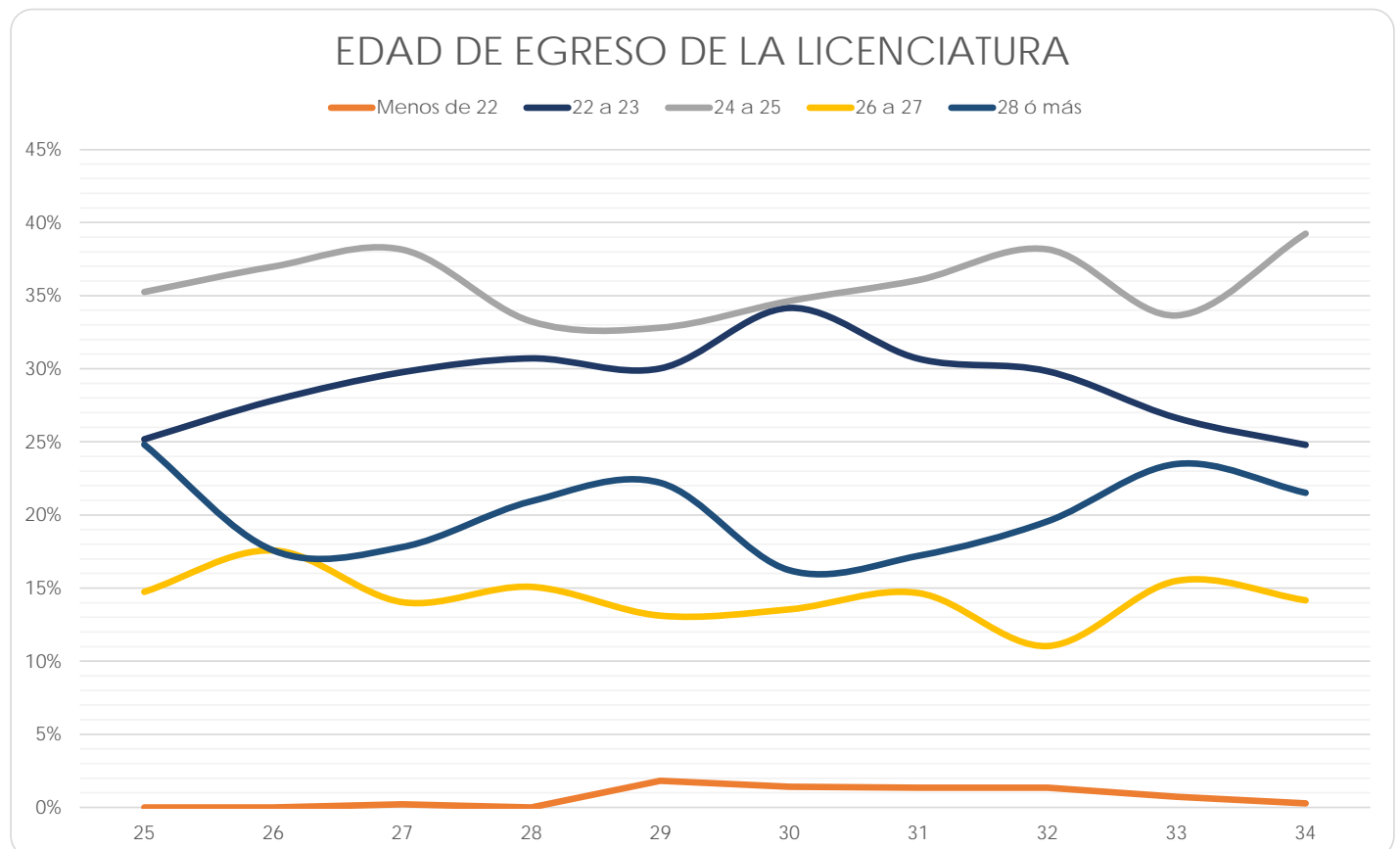

Facultad de Filosofía y Letras

(Reporte 25 al 34)

EDAD DE EGRESO DE LA LICENCIATURA

REPORTE	25	26	27	28	29	30	31	32	33	34
Menos de 22										
FRECUENCIA	3	29	3	1	2	3	4	3	2	3
PORCENTAJE	1.11%	1.91%	0.50%	0.17%	0.31%	0.51%	0.67%	0.47%	1.16%	0.82%
22 a 23										
FRECUENCIA	96	499	162	136	175	175	147	172	71	147
PORCENTAJE	35.42%	32.92%	26.82%	23.21%	27.05%	29.66%	24.46%	26.96%	41.28%	40.05%
24 a 25										
FRECUENCIA	61	387	142	154	139	139	140	155	48	86
PORCENTAJE	22.51%	25.53%	23.51%	26.28%	21.48%	23.56%	23.29%	24.29%	27.91%	23.43%
26 a 27										
FRECUENCIA	36	223	94	92	109	87	102	96	20	39
PORCENTAJE	13.28%	14.71%	15.56%	15.70%	16.85%	14.75%	16.97%	15.05%	11.63%	10.63%
28 ó más										
FRECUENCIA	75	378	203	203	222	186	208	212	31	92
PORCENTAJE	27.68%	24.93%	33.61%	34.64%	34.31%	31.53%	34.61%	33.23%	18.02%	25.07%
TOTAL	271	1,516	604	586	647	590	601	638	172	367
Sin información	26	125	12	0	1	2	0	2	2	5

EDAD DE EGRESO DE LA LICENCIATURA

Menos de 22 22 a 23 24 a 25 26 a 27 28 ó más

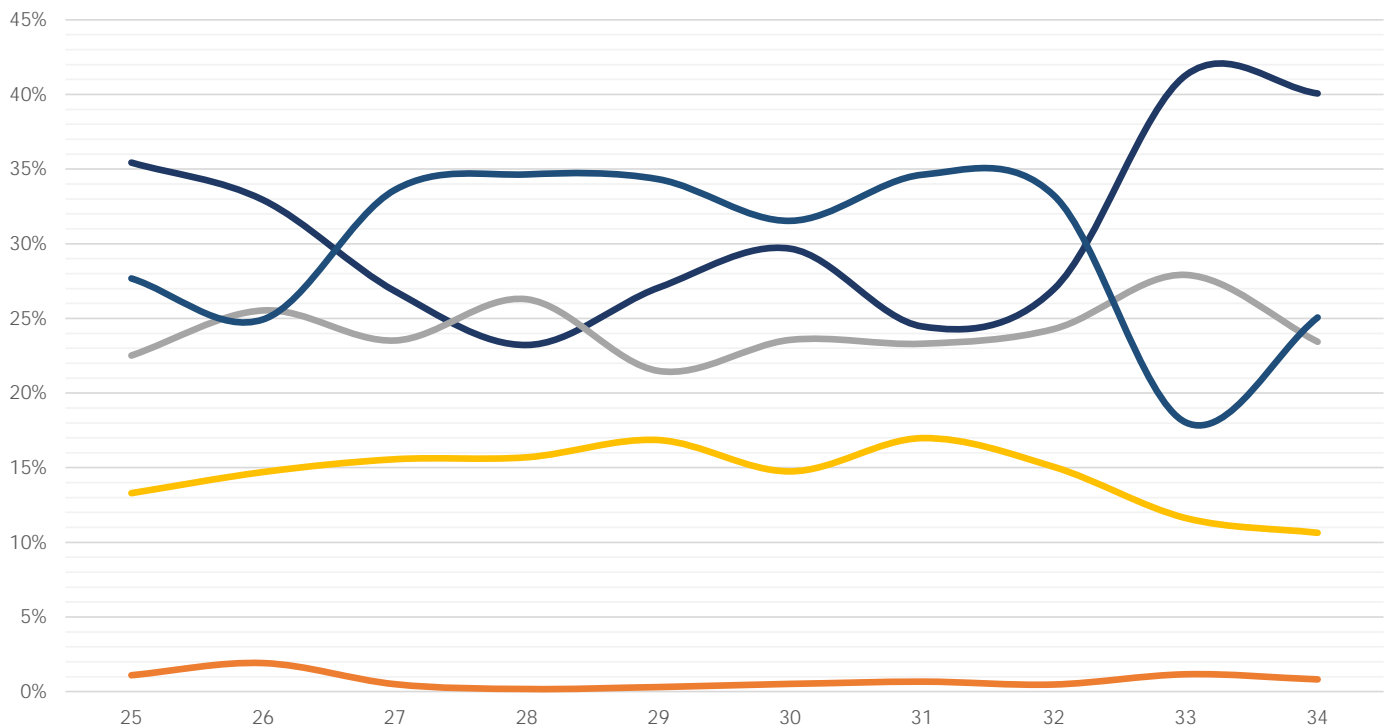

Facultad de Ingeniería

(Reporte 25 al 34)

EDAD DE EGRESO DE LA LICENCIATURA

REPORTE	25	26	27	28	29	30	31	32	33	34
Menos de 22										
FRECUENCIA	8	7	5	8	5	3	0	7	1	1
PORCENTAJE	0.83%	0.45%	0.35%	0.59%	0.32%	0.18%	0.00%	0.40%	0.14%	0.10%
22 a 23										
FRECUENCIA	303	547	505	476	503	558	575	582	211	284
PORCENTAJE	31.37%	35.34%	35.64%	34.87%	31.80%	33.27%	31.61%	33.16%	30.36%	27.15%
24 a 25										
FRECUENCIA	382	553	516	491	624	656	771	678	297	481
PORCENTAJE	39.54%	35.72%	36.41%	35.97%	39.44%	39.12%	42.39%	38.63%	42.73%	45.98%
26 a 27										
FRECUENCIA	135	239	190	194	242	228	244	263	86	153
PORCENTAJE	13.98%	15.44%	13.41%	14.21%	15.30%	13.60%	13.41%	14.99%	12.37%	14.63%
28 ó más										
FRECUENCIA	138	202	201	196	208	232	229	225	100	127
PORCENTAJE	14.29%	13.05%	14.18%	14.36%	13.15%	13.83%	12.59%	12.82%	14.39%	12.14%
TOTAL	966	1,548	1,417	1,365	1,582	1,677	1,819	1,755	695	1,046
Sin información	93	25	7	3	0	1	2	1	43	0

EDAD DE EGRESO DE LA LICENCIATURA

Menos de 22 22 a 23 24 a 25 26 a 27 28 ó más

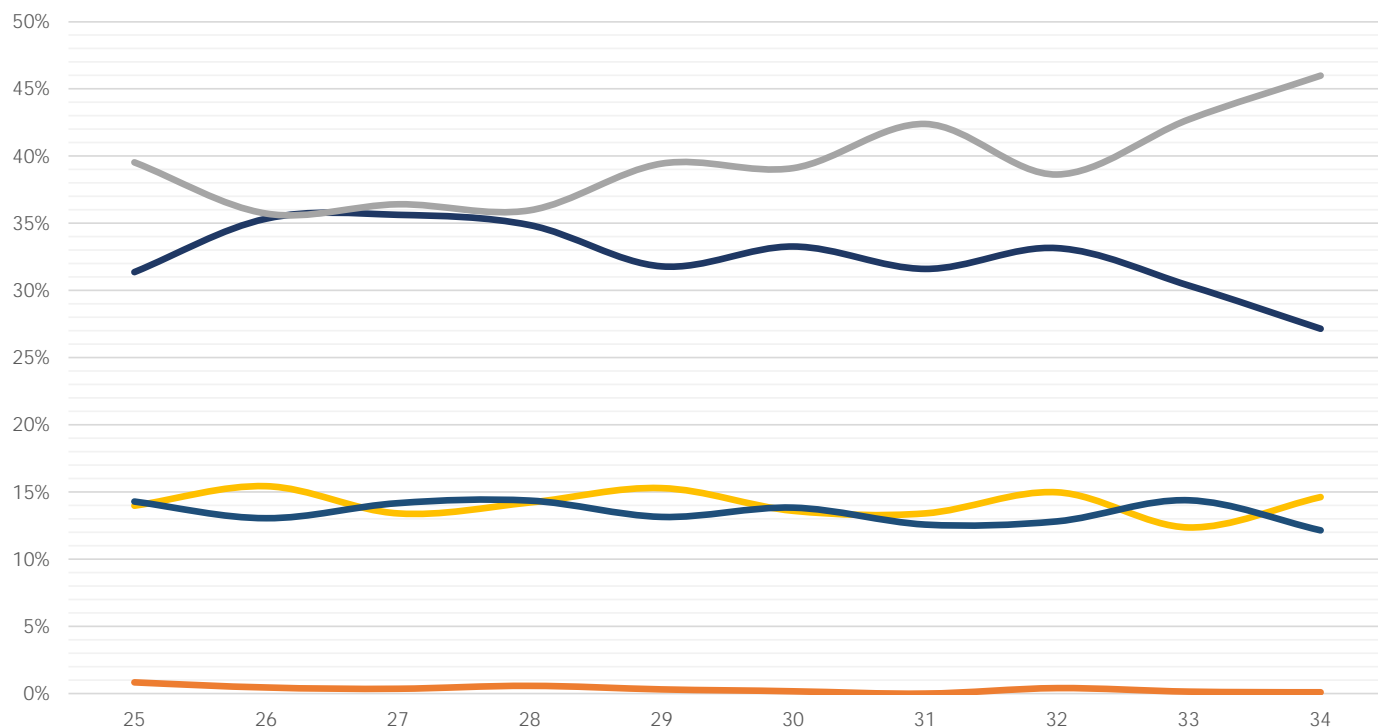

Facultad de Medicina

(Reporte 25 al 34)

EDAD DE EGRESO DE LA LICENCIATURA

REPORTE	25	26	27	28	29	30	31	32	33	34
Menos de 22										
FRECUENCIA	2	4	4	12	5	5	4	1	4	5
PORCENTAJE	0.25%	0.47%	0.43%	0.87%	0.44%	0.48%	0.34%	0.10%	0.32%	0.41%
22 a 23										
FRECUENCIA	88	45	45	73	34	25	59	41	29	113
PORCENTAJE	11.20%	5.24%	4.85%	5.31%	3.00%	2.41%	5.06%	4.25%	2.31%	9.28%
24 a 25										
FRECUENCIA	294	371	402	594	478	416	461	409	550	716
PORCENTAJE	37.40%	43.19%	43.32%	43.20%	42.15%	40.15%	39.54%	42.43%	43.86%	58.78%
26 a 27										
FRECUENCIA	281	336	370	555	456	436	493	408	545	293
PORCENTAJE	35.75%	39.12%	39.87%	40.36%	40.21%	42.08%	42.28%	42.32%	43.46%	24.06%
28 ó más										
FRECUENCIA	121	103	107	141	161	154	149	105	126	91
PORCENTAJE	15.39%	11.99%	11.53%	10.25%	14.20%	14.86%	12.78%	10.89%	10.05%	7.47%
TOTAL	786	859	928	1,375	1,134	1,036	1,166	964	1,254	1,218
Sin información	113	2	0	3	0	3	5	1	6	50

EDAD DE EGRESO DE LA LICENCIATURA

Menos de 22 22 a 23 24 a 25 26 a 27 28 ó más

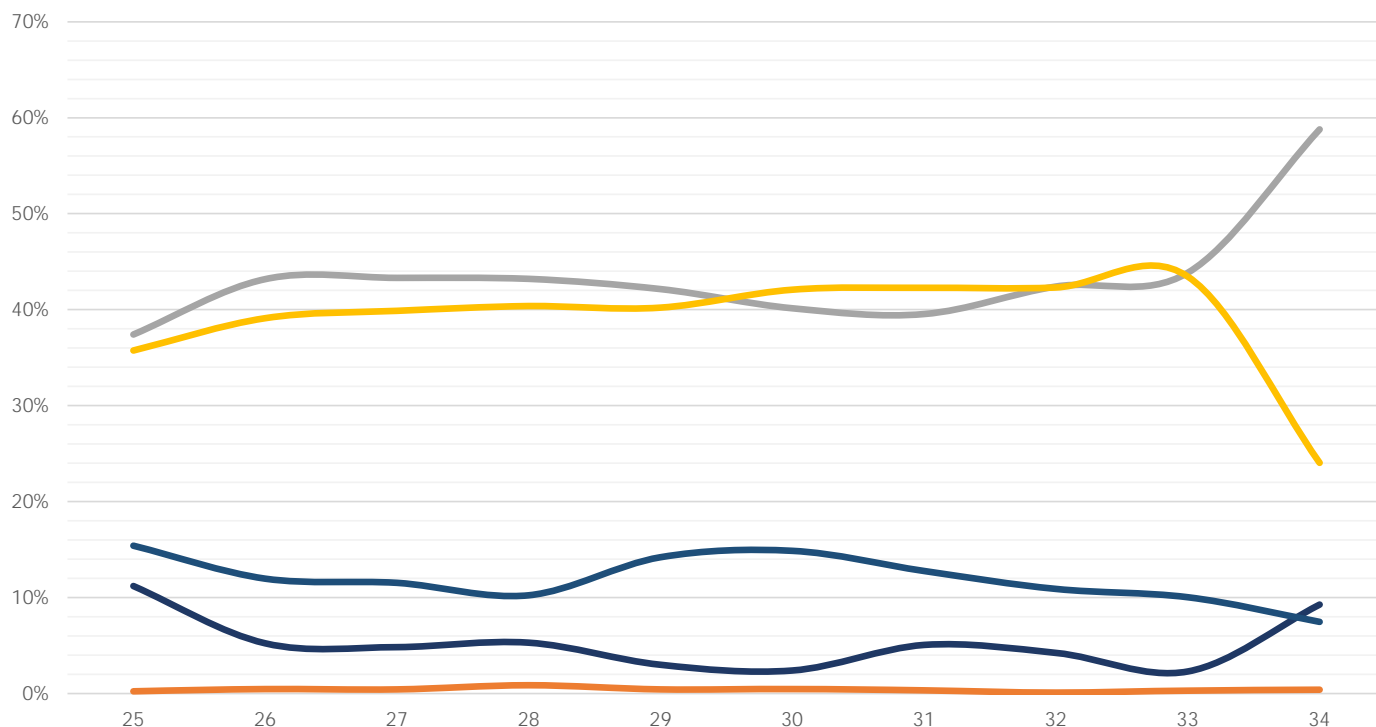

Facultad de Medicina Veterinaria y Zootecnia

(Reporte 25 al 34)

EDAD DE EGRESO DE LA LICENCIATURA

REPORTE	25	26	27	28	29	30	31	32	33	34
Menos de 22										
FRECUENCIA	1	0	0	0	0	0	0	1	0	0
PORCENTAJE	0.34%	0.00%	0.00%	0.00%	0.00%	0.00%	0.00%	0.22%	0.00%	0.00%
22 a 23										
FRECUENCIA	59	131	119	104	92	108	131	128	16	34
PORCENTAJE	20.07%	21.80%	22.80%	21.80%	22.28%	22.31%	27.29%	28.01%	30.19%	31.19%
24 a 25										
FRECUENCIA	156	282	251	244	234	255	232	230	26	58
PORCENTAJE	53.06%	46.92%	48.08%	51.15%	56.66%	52.69%	48.33%	50.33%	49.06%	53.21%
26 a 27										
FRECUENCIA	51	123	93	77	46	80	68	60	6	9
PORCENTAJE	17.35%	20.47%	17.82%	16.14%	11.14%	16.53%	14.17%	13.13%	11.32%	8.26%
28 ó más										
FRECUENCIA	27	65	59	52	41	41	49	38	5	8
PORCENTAJE	9.18%	10.82%	11.30%	10.90%	9.93%	8.47%	10.21%	8.32%	9.43%	7.34%
TOTAL	294	601	522	477	413	484	480	457	53	109
Sin información	43	12	3	0	0	0	0	0	1	0

EDAD DE EGRESO DE LA LICENCIATURA

— Menos de 22
 — 22 a 23
 — 24 a 25
 — 26 a 27
 — 28 ó más

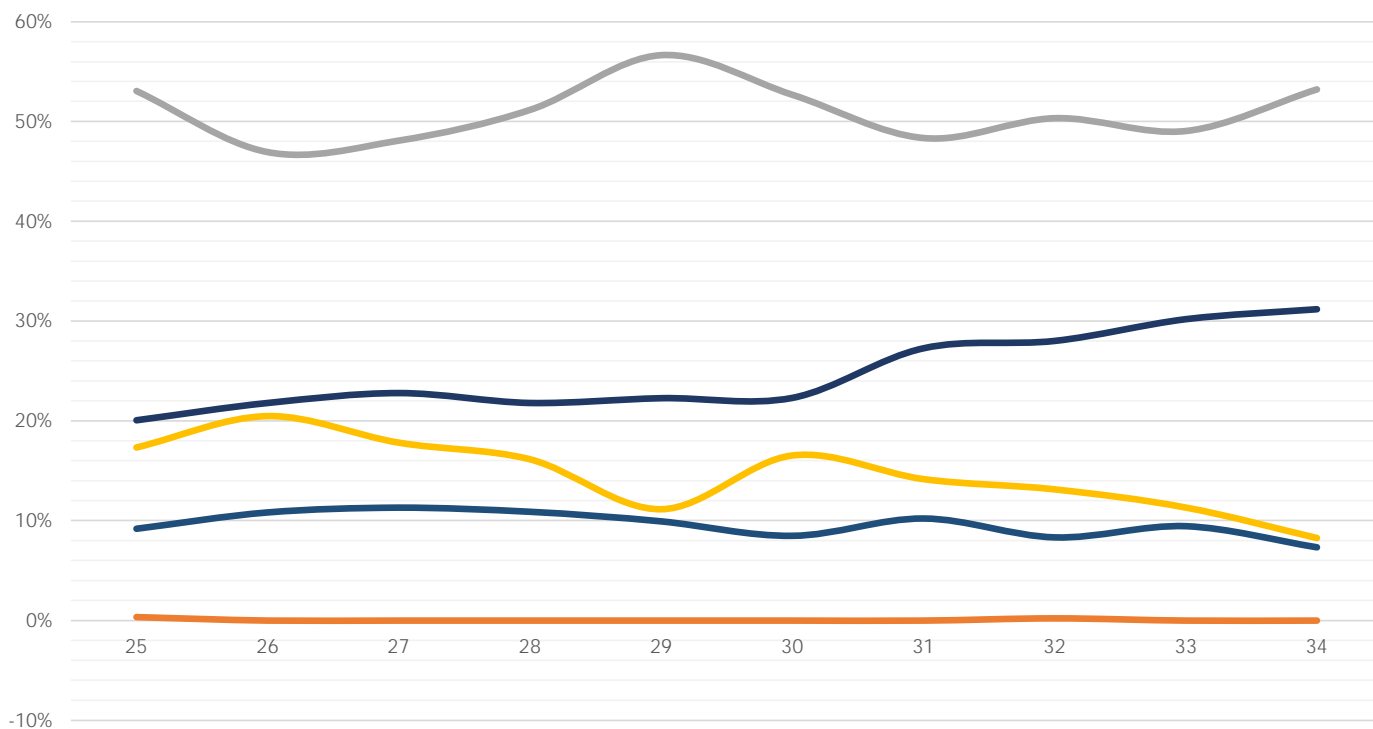

Facultad de Música

(Reporte 25 al 34)

EDAD DE EGRESO DE LA LICENCIATURA

REPORTE	25	26	27	28	29	30	31	32	33	34
Menos de 22										
FRECUENCIA	0	0	0	0	0	0	0	0	0	0
PORCENTAJE	0.00%	0.00%	0.00%	0.00%	0.00%	0.00%	0.00%	0.00%	0.00%	0.00%
22 a 23										
FRECUENCIA	7	4	5	4	0	3	1	1	2	1
PORCENTAJE	12.50%	7.14%	10.64%	6.06%	0.00%	13.04%	5.56%	1.16%	4.88%	14.29%
24 a 25										
FRECUENCIA	15	18	12	12	10	6	3	23	7	0
PORCENTAJE	26.79%	32.14%	25.53%	18.18%	40.00%	26.09%	16.67%	26.74%	17.07%	0.00%
26 a 27										
FRECUENCIA	11	10	9	10	5	5	4	20	14	3
PORCENTAJE	19.64%	17.86%	19.15%	15.15%	20.00%	21.74%	22.22%	23.26%	34.15%	42.86%
28 ó más										
FRECUENCIA	23	24	21	40	10	9	10	42	18	3
PORCENTAJE	41.07%	42.86%	44.68%	60.61%	40.00%	39.13%	55.56%	48.84%	43.90%	42.86%
TOTAL	56	56	47	66	25	23	18	86	41	7
Sin información	13	1	0	0	0	0	0	0	1	1

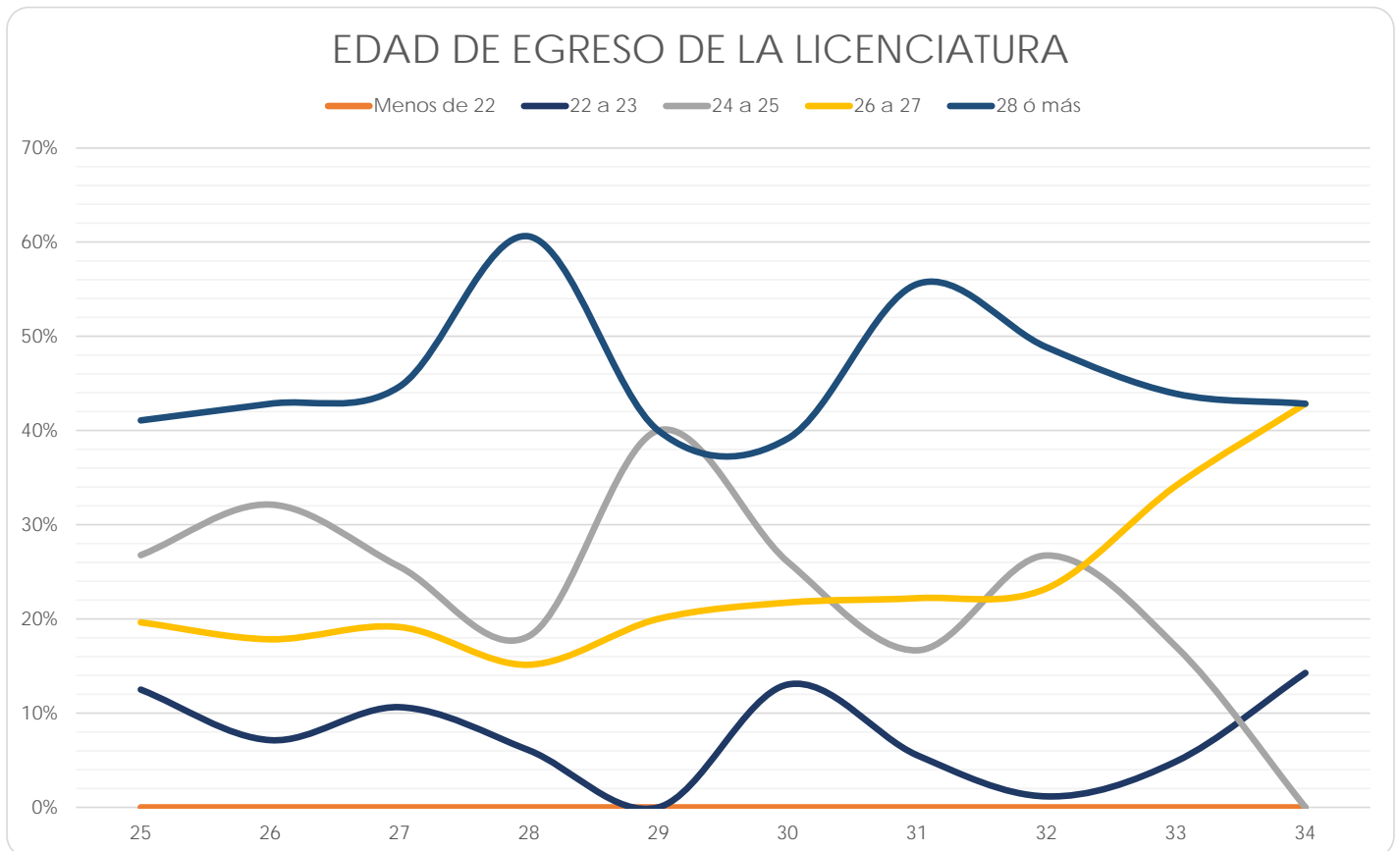

Facultad de Química

(Reporte 25 al 34)

EDAD DE EGRESO DE LA LICENCIATURA

REPORTE	25	26	27	28	29	30	31	32	33	34
Menos de 22										
FRECUENCIA	7	7	10	6	12	5	7	4	1	0
PORCENTAJE	1.18%	1.02%	1.92%	0.85%	0.89%	0.68%	0.87%	0.51%	0.49%	0.00%
22 a 23										
FRECUENCIA	210	273	201	317	608	338	374	357	83	20
PORCENTAJE	35.29%	39.80%	38.65%	44.71%	44.90%	45.68%	46.29%	45.77%	40.49%	37.04%
24 a 25										
FRECUENCIA	225	251	205	255	473	248	282	266	81	22
PORCENTAJE	37.82%	36.59%	39.42%	35.97%	34.93%	33.51%	34.90%	34.10%	39.51%	40.74%
26 a 27										
FRECUENCIA	72	96	63	78	156	102	91	95	28	6
PORCENTAJE	12.10%	13.99%	12.12%	11.00%	11.52%	13.78%	11.26%	12.18%	13.66%	11.11%
28 ó más										
FRECUENCIA	81	59	41	53	105	47	54	58	12	6
PORCENTAJE	13.61%	8.60%	7.88%	7.48%	7.75%	6.35%	6.68%	7.44%	5.85%	11.11%
TOTAL	595	686	520	709	1,354	740	808	780	205	54
Sin información	37	36	37	4	0	0	1	0	2	1

EDAD DE EGRESO DE LA LICENCIATURA

Menos de 22 22 a 23 24 a 25 26 a 27 28 ó más

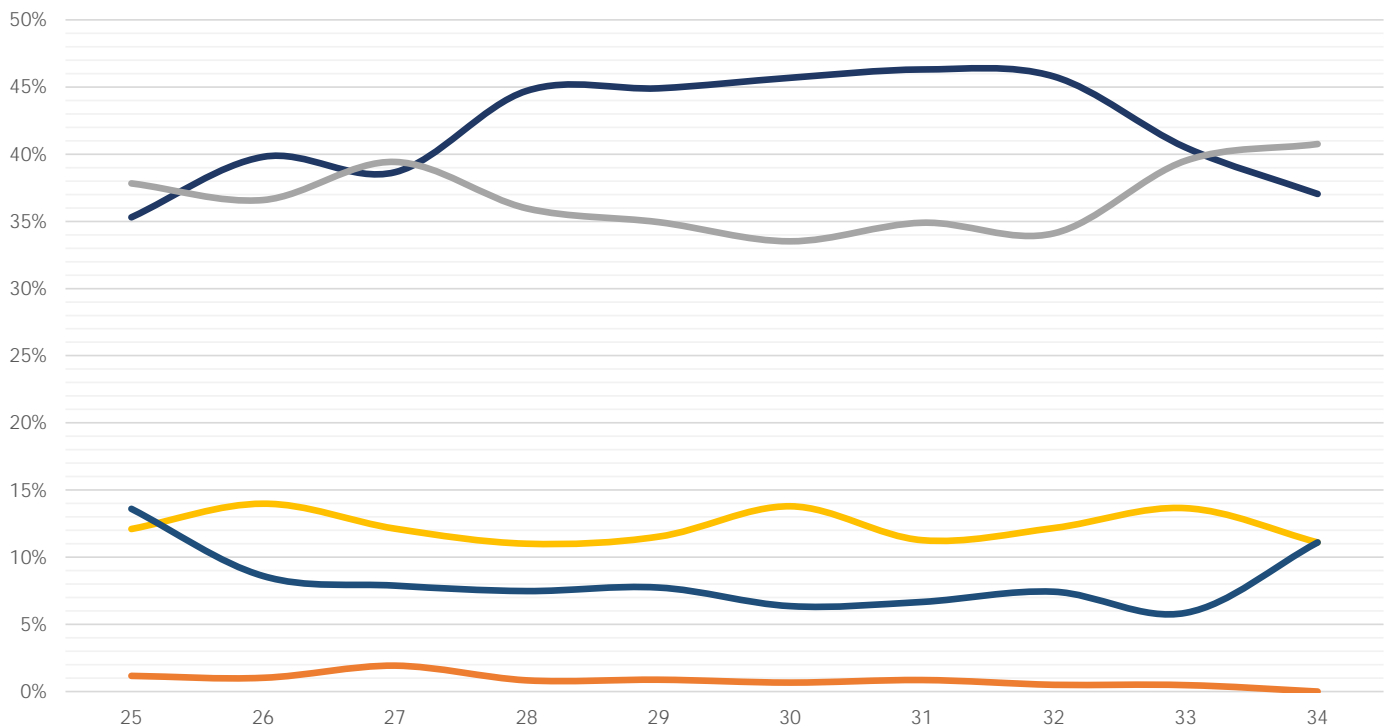

Facultad de Odontología

(Reporte 25 al 34)

EDAD DE EGRESO DE LA LICENCIATURA

REPORTE	25	26	27	28	29	30	31	32	33	34
Menos de 22										
FRECUENCIA	4	0	2	3	5	6	7	3	3	1
PORCENTAJE	1.04%	0.00%	0.41%	0.65%	0.99%	1.29%	1.65%	0.65%	0.47%	0.31%
22 a 23										
FRECUENCIA	83	85	124	105	143	132	113	103	138	53
PORCENTAJE	21.61%	21.41%	25.57%	22.88%	28.21%	28.33%	26.59%	22.39%	21.84%	16.21%
24 a 25										
FRECUENCIA	192	202	222	213	216	185	187	219	309	174
PORCENTAJE	50.00%	50.88%	45.77%	46.41%	42.60%	39.70%	44.00%	47.61%	48.89%	53.21%
26 a 27										
FRECUENCIA	57	67	83	75	78	86	66	91	107	46
PORCENTAJE	14.84%	16.88%	17.11%	16.34%	15.38%	18.45%	15.53%	19.78%	16.93%	14.07%
28 ó más										
FRECUENCIA	48	43	54	63	65	57	52	44	75	53
PORCENTAJE	12.50%	10.83%	11.13%	13.73%	12.82%	12.23%	12.24%	9.57%	11.87%	16.21%
TOTAL	384	397	485	459	507	466	425	460	632	327
Sin información	2	0	1	3	0	0	2	0	15	4

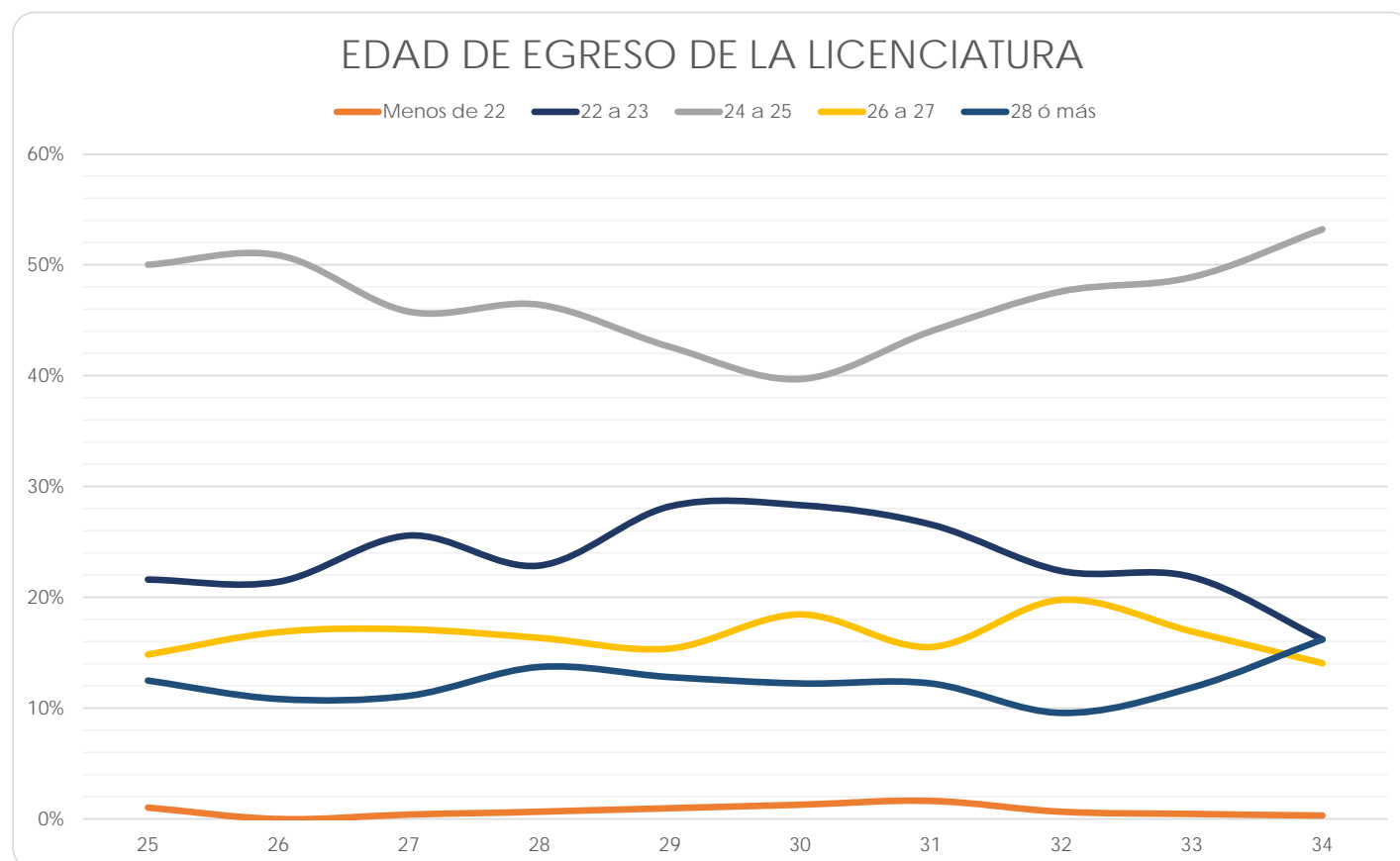

Facultad de Psicología

(Reporte 25 al 34)

EDAD DE EGRESO DE LA LICENCIATURA

REPORTE	25	26	27	28	29	30	31	32	33	34
Menos de 22										
FRECUENCIA	0	3	4	4	0	2	2	2	0	3
PORCENTAJE	0.00%	0.65%	0.78%	0.90%	0.00%	0.49%	0.50%	0.35%	0.00%	0.53%
22 a 23										
FRECUENCIA	122	241	306	265	224	233	249	333	93	300
PORCENTAJE	55.71%	52.28%	59.30%	59.82%	57.44%	56.83%	62.72%	57.51%	62.42%	52.91%
24 a 25										
FRECUENCIA	58	110	118	81	84	79	73	141	34	123
PORCENTAJE	26.48%	23.86%	22.87%	18.28%	21.54%	19.27%	18.39%	24.35%	22.82%	21.69%
26 a 27										
FRECUENCIA	14	30	23	32	23	25	15	36	13	48
PORCENTAJE	6.39%	6.51%	4.46%	7.22%	5.90%	6.10%	3.78%	6.22%	8.72%	8.47%
28 ó más										
FRECUENCIA	25	77	65	61	59	71	58	67	9	93
PORCENTAJE	11.42%	16.70%	12.60%	13.77%	15.13%	17.32%	14.61%	11.57%	6.04%	16.40%
TOTAL	219	461	516	443	390	410	397	579	149	567
Sin información	30	2	6	0	0	0	1	0	1	0

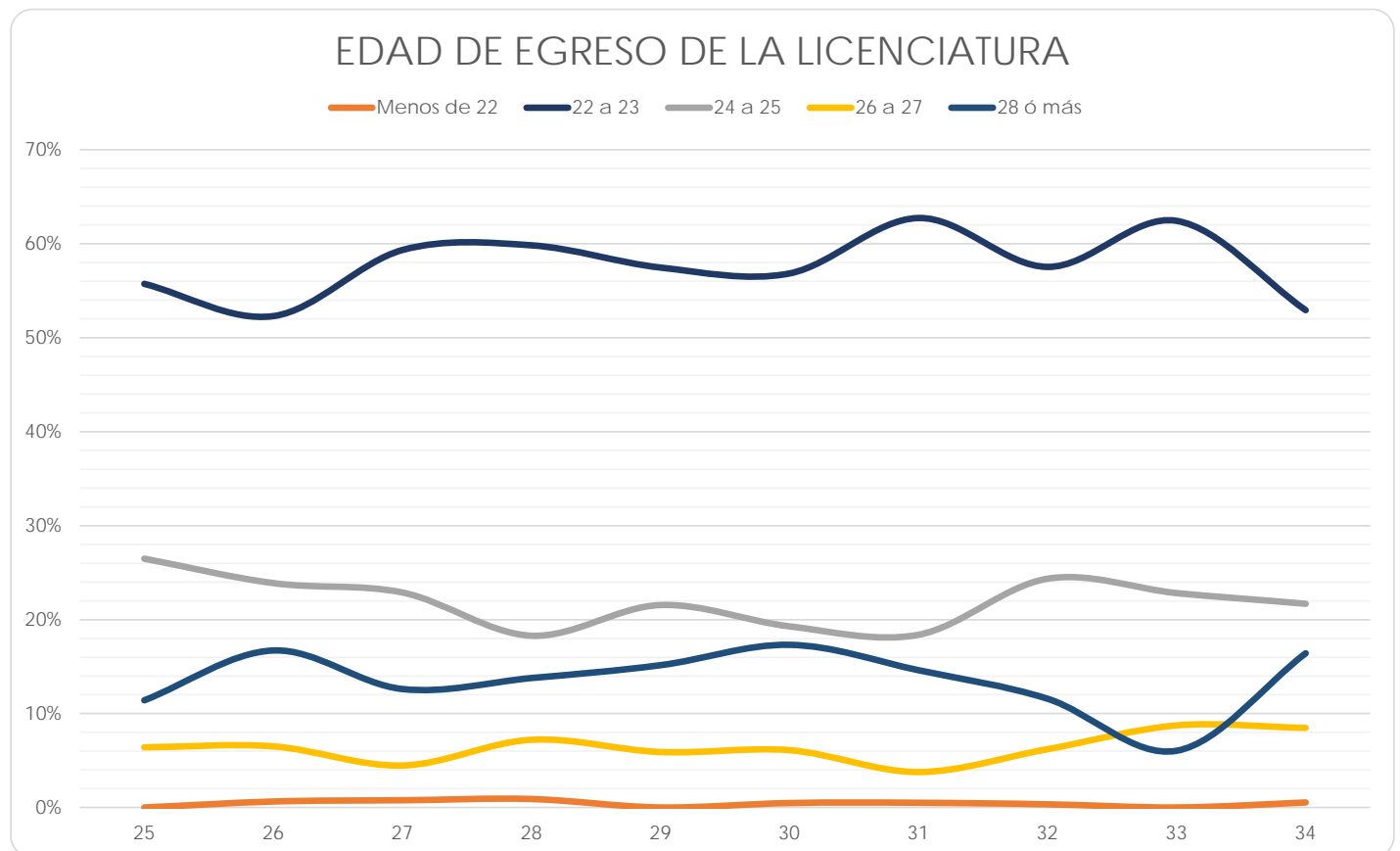

Escuela Nacional de Enfermería y Obstetricia

(Reporte 25 al 34)

EDAD DE EGRESO DE LA LICENCIATURA

REPORTE	25	26	27	28	29	30	31	32	33	34
Menos de 22										
FRECUENCIA	6	12	4	4	4	1	0	3	0	2
PORCENTAJE	6.98%	1.84%	0.78%	1.00%	0.96%	0.20%	0.00%	1.91%	0.00%	0.63%
22 a 23										
FRECUENCIA	20	286	298	206	214	234	168	68	56	178
PORCENTAJE	23.26%	43.87%	57.98%	51.50%	51.32%	46.34%	41.90%	43.31%	65.12%	55.97%
24 a 25										
FRECUENCIA	16	201	108	104	110	149	84	27	19	87
PORCENTAJE	18.60%	30.83%	21.01%	26.00%	26.38%	29.50%	20.95%	17.20%	22.09%	27.36%
26 a 27										
FRECUENCIA	9	76	50	38	40	61	36	10	4	28
PORCENTAJE	10.47%	11.66%	9.73%	9.50%	9.59%	12.08%	8.98%	6.37%	4.65%	8.81%
28 ó más										
FRECUENCIA	35	77	54	48	49	60	113	49	7	23
PORCENTAJE	40.70%	11.81%	10.51%	12.00%	11.75%	11.88%	28.18%	31.21%	8.14%	7.23%
TOTAL	86	652	514	400	417	505	401	157	86	318
Sin información	13	36	1	0	0	0	0	0	5	130

EDAD DE EGRESO DE LA LICENCIATURA

— Menos de 22
 — 22 a 23
 — 24 a 25
 — 26 a 27
 — 28 ó más

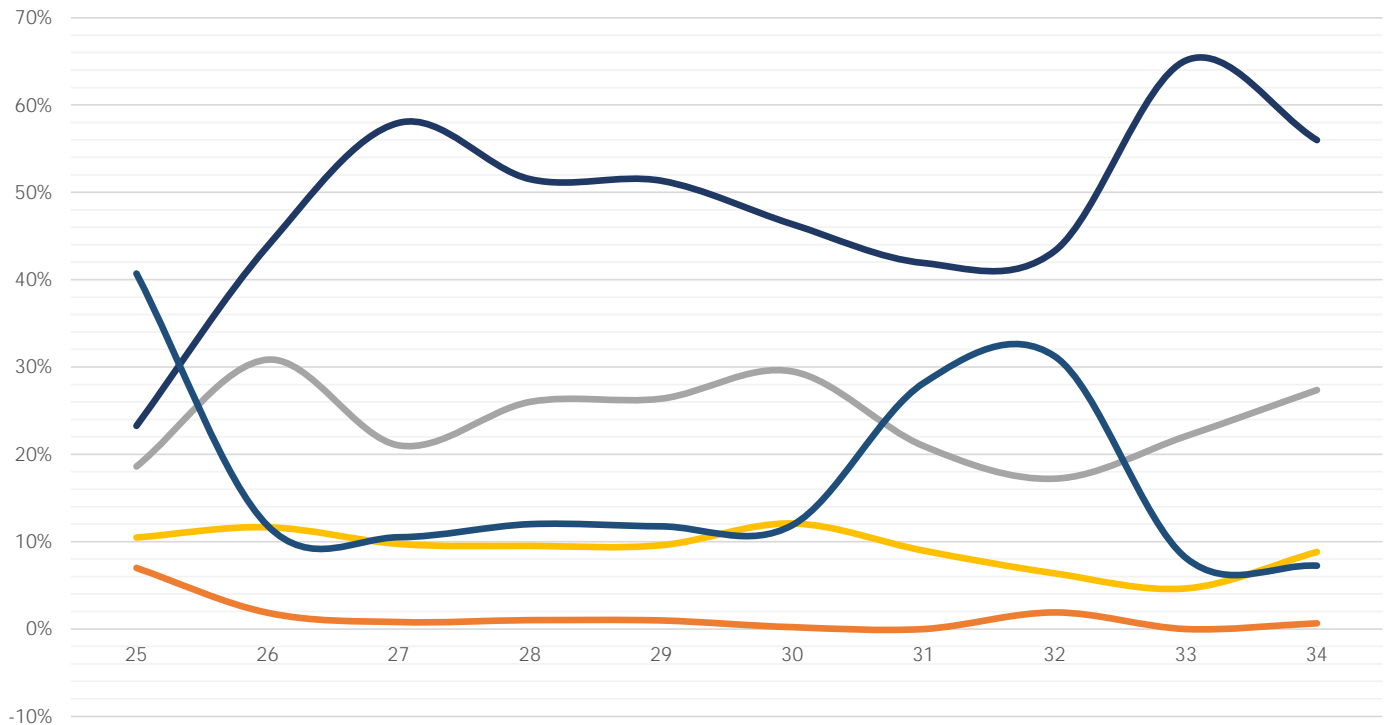

Escuela Nacional de Trabajo Social

(Reporte 25 al 34)

EDAD DE EGRESO DE LA LICENCIATURA

REPORTE	25	26	27	28	29	30	31	32	33	34
Menos de 22										
FRECUENCIA	5	6	2	0	1	5	5	5	6	2
PORCENTAJE	0.94%	0.91%	0.62%	0.00%	0.28%	1.54%	1.42%	1.22%	1.32%	1.11%
22 a 23										
FRECUENCIA	119	186	74	59	68	83	73	94	97	34
PORCENTAJE	22.37%	28.14%	22.98%	23.98%	19.26%	25.54%	20.80%	22.93%	21.32%	18.89%
24 a 25										
FRECUENCIA	194	228	126	82	119	84	119	134	141	55
PORCENTAJE	36.47%	34.49%	39.13%	33.33%	33.71%	25.85%	33.90%	32.68%	30.99%	30.56%
26 a 27										
FRECUENCIA	98	116	55	50	57	67	49	56	63	38
PORCENTAJE	18.42%	17.55%	17.08%	20.33%	16.15%	20.62%	13.96%	13.66%	13.85%	21.11%
28 ó más										
FRECUENCIA	116	125	65	55	108	86	105	121	148	51
PORCENTAJE	21.80%	18.91%	20.19%	22.36%	30.59%	26.46%	29.91%	29.51%	32.53%	28.33%
TOTAL	532	661	322	246	353	325	351	410	455	180
Sin información	51	21	17	0	0	0	0	0	170	114

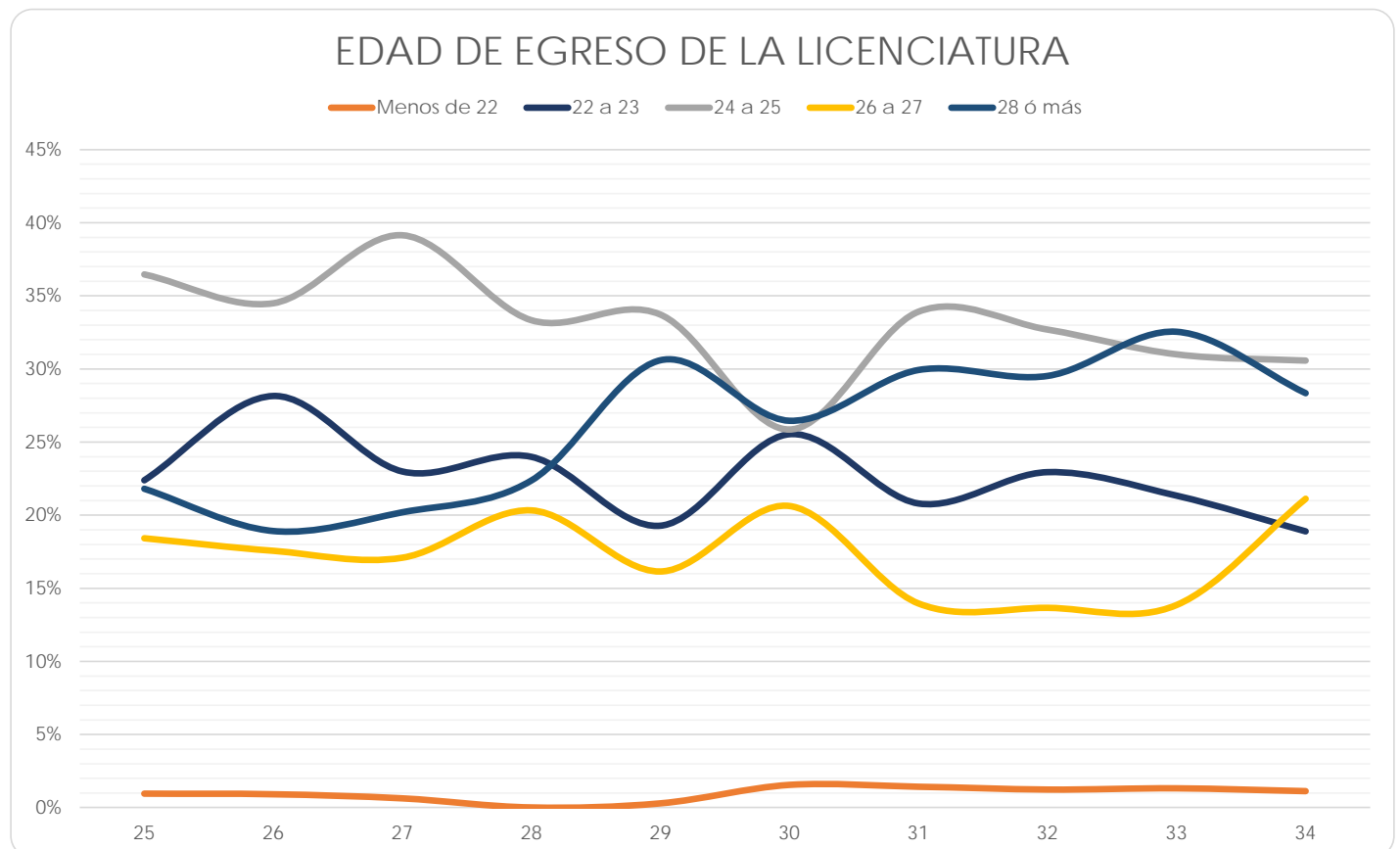

Facultad de Estudios Superiores Cuautitlán

(Reporte 25 al 34)

EDAD DE EGRESO DE LA LICENCIATURA

REPORTE	25	26	27	28	29	30	31	32	33	34
Menos de 22										
FRECUENCIA	17	8	23	13	12	14	9	6	9	7
PORCENTAJE	1.07%	0.54%	1.37%	0.94%	1.11%	0.86%	0.65%	0.38%	0.94%	0.52%
22 a 23										
FRECUENCIA	615	564	669	577	421	649	567	707	410	512
PORCENTAJE	38.73%	37.78%	39.80%	41.60%	38.98%	39.65%	40.88%	44.92%	42.84%	38.21%
24 a 25										
FRECUENCIA	503	520	523	421	335	546	427	475	287	430
PORCENTAJE	31.68%	34.83%	31.11%	30.35%	31.02%	33.35%	30.79%	30.18%	29.99%	32.09%
26 a 27										
FRECUENCIA	222	192	211	198	147	183	194	185	127	182
PORCENTAJE	13.98%	12.86%	12.55%	14.28%	13.61%	11.18%	13.99%	11.75%	13.27%	13.58%
28 ó más										
FRECUENCIA	231	209	255	178	165	245	190	201	124	209
PORCENTAJE	14.55%	14.00%	15.17%	12.83%	15.28%	14.97%	13.70%	12.77%	12.96%	15.60%
TOTAL	1,588	1,493	1,681	1,387	1,080	1,637	1,387	1,574	957	1,340
Sin información	6	1	1	2	1	0	2	4	4	2

EDAD DE EGRESO DE LA LICENCIATURA

Menos de 22 22 a 23 24 a 25 26 a 27 28 ó más

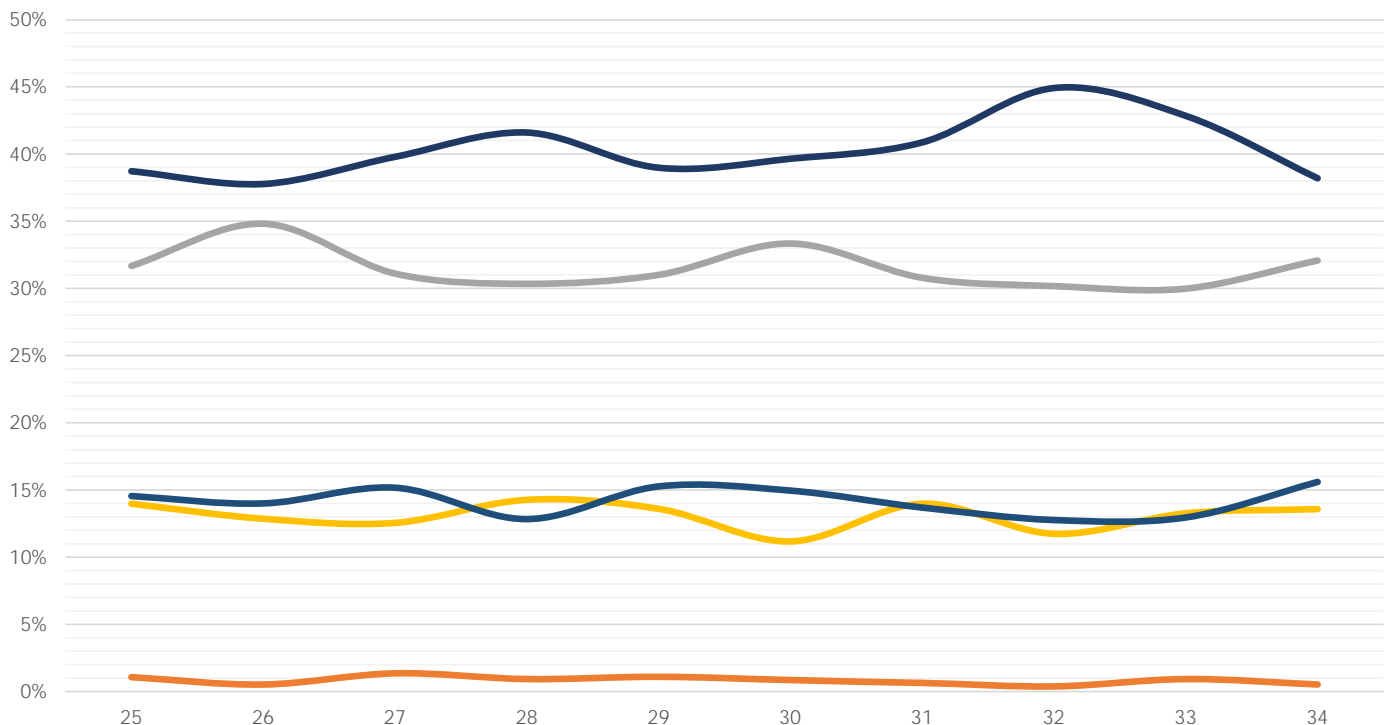

Facultad de Estudios Superiores Acatlán

(Reporte 25 al 34)

EDAD DE EGRESO DE LA LICENCIATURA

REPORTE	25	26	27	28	29	30	31	32	33	34
Menos de 22										
FRECUENCIA	30	24	77	76	86	63	57	70	10	0
PORCENTAJE	1.08%	1.80%	2.75%	2.87%	3.29%	2.85%	2.62%	3.14%	0.81%	0.00%
22 a 23										
FRECUENCIA	1,202	517	1,139	1,084	1,077	925	946	938	510	27
PORCENTAJE	43.46%	38.73%	40.71%	40.92%	41.20%	41.82%	43.45%	42.06%	41.30%	38.03%
24 a 25										
FRECUENCIA	840	425	839	807	769	635	656	639	380	21
PORCENTAJE	30.37%	31.84%	29.99%	30.46%	29.42%	28.71%	30.13%	28.65%	30.77%	29.58%
26 a 27										
FRECUENCIA	295	155	293	296	303	236	217	245	150	10
PORCENTAJE	10.67%	11.61%	10.47%	11.17%	11.59%	10.67%	9.97%	10.99%	12.15%	14.08%
28 ó más										
FRECUENCIA	399	214	450	386	379	353	301	338	185	13
PORCENTAJE	14.43%	16.03%	16.08%	14.57%	14.50%	15.96%	13.83%	15.16%	14.98%	18.31%
TOTAL	2,766	1,335	2,798	2,649	2,614	2,212	2,177	2,230	1,235	71
Sin información	261	70	49	16	10	8	1	4	5	0

EDAD DE EGRESO DE LA LICENCIATURA

— Menos de 22
 — 22 a 23
 — 24 a 25
 — 26 a 27
 — 28 ó más

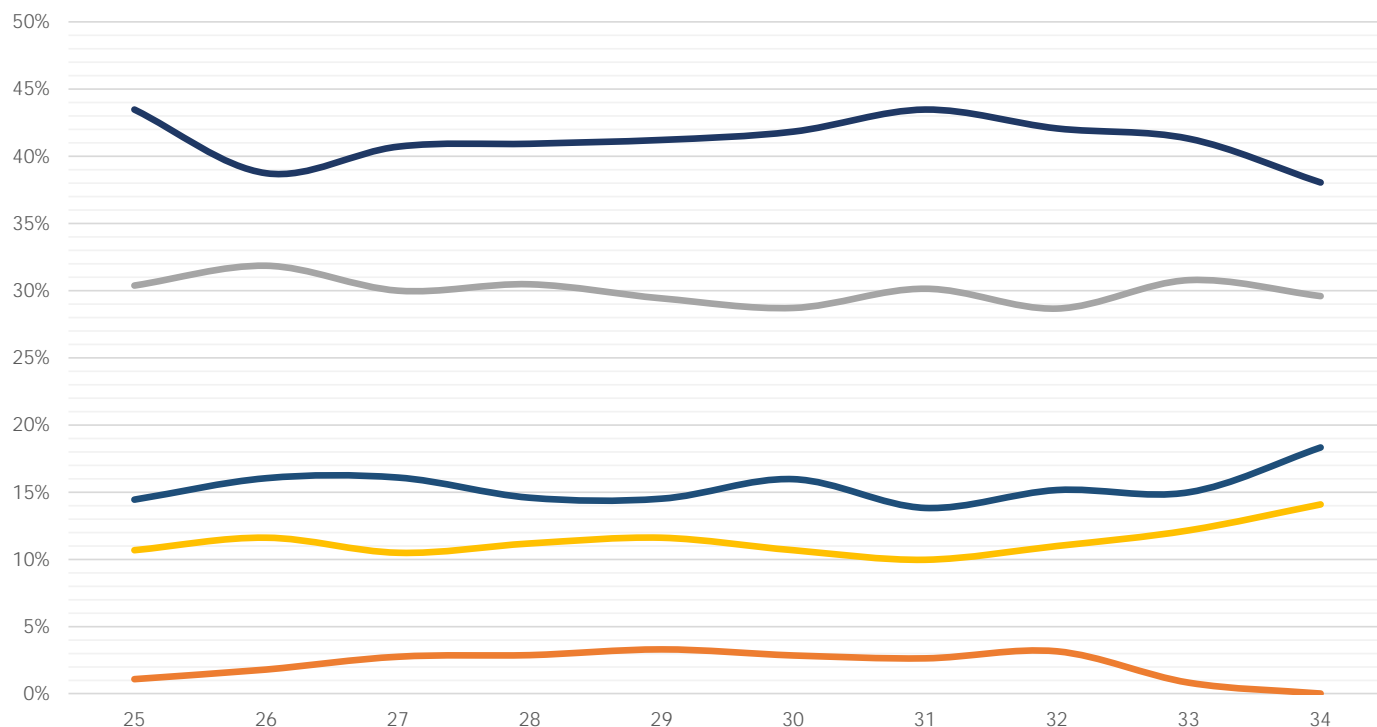

Facultad de Estudios Superiores Iztacala

(Reporte 25 al 34)

EDAD DE EGRESO DE LA LICENCIATURA

REPORTE	25	26	27	28	29	30	31	32	33	34
Menos de 22										
FRECUENCIA	70	46	54	28	41	28	28	39	9	10
PORCENTAJE	3.50%	2.20%	2.78%	1.22%	1.51%	1.16%	1.07%	1.37%	1.03%	0.49%
22 a 23										
FRECUENCIA	912	1,039	928	1,074	1,265	1,148	1,228	1,436	293	797
PORCENTAJE	45.65%	49.64%	47.81%	46.96%	46.56%	47.65%	46.82%	50.39%	33.41%	39.22%
24 a 25										
FRECUENCIA	647	651	600	731	824	716	795	761	344	694
PORCENTAJE	32.38%	31.10%	30.91%	31.96%	30.33%	29.72%	30.31%	26.70%	39.22%	34.15%
26 a 27										
FRECUENCIA	203	184	184	245	238	205	256	236	92	210
PORCENTAJE	10.16%	8.79%	9.48%	10.71%	8.76%	8.51%	9.76%	8.28%	10.49%	10.33%
28 ó más										
FRECUENCIA	166	173	175	209	349	312	316	378	139	321
PORCENTAJE	8.31%	8.27%	9.02%	9.14%	12.85%	12.95%	12.05%	13.26%	15.85%	15.80%
TOTAL	1,998	2,093	1,941	2,287	2,717	2,409	2,623	2,850	877	2,032
Sin información	85	5	3	10	0	2	2	3	39	14

EDAD DE EGRESO DE LA LICENCIATURA

Menos de 22 22 a 23 24 a 25 26 a 27 28 ó más

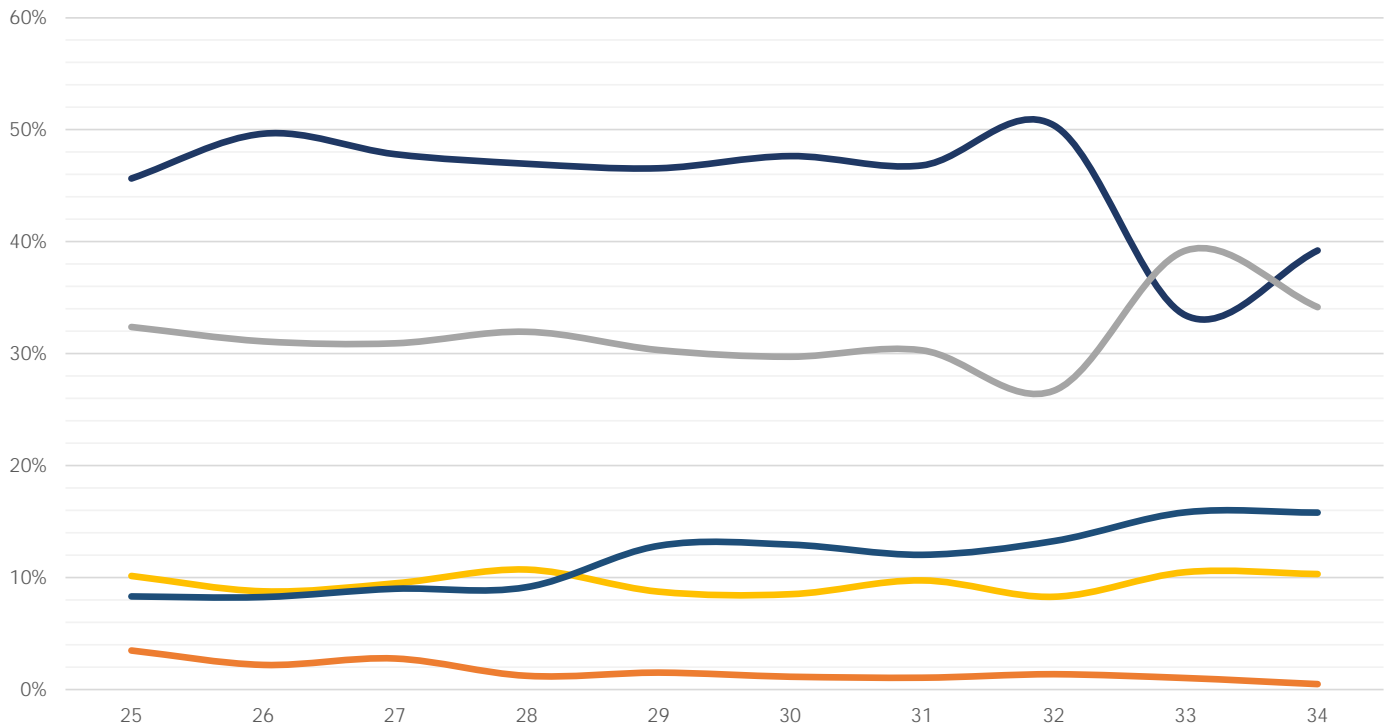

Facultad de Estudios Superiores Aragón

(Reporte 25 al 34)

EDAD DE EGRESO DE LA LICENCIATURA

REPORTE	25	26	27	28	29	30	31	32	33	34
Menos de 22										
FRECUENCIA	5	17	48	63	48	48	33	28	15	17
PORCENTAJE	1.99%	2.93%	2.16%	1.65%	1.44%	1.46%	1.08%	0.95%	1.08%	1.00%
22 a 23										
FRECUENCIA	110	238	853	1,518	1,347	1,304	1,189	1,084	521	649
PORCENTAJE	43.82%	41.03%	38.30%	39.79%	40.38%	39.59%	38.91%	36.97%	37.59%	38.36%
24 a 25										
FRECUENCIA	73	177	671	1,129	940	989	894	943	445	518
PORCENTAJE	29.08%	30.52%	30.13%	29.59%	28.18%	30.02%	29.25%	32.16%	32.11%	30.61%
26 a 27										
FRECUENCIA	27	77	275	451	440	420	437	400	188	238
PORCENTAJE	10.76%	13.28%	12.35%	11.82%	13.19%	12.75%	14.30%	13.64%	13.56%	14.07%
28 ó más										
FRECUENCIA	36	71	380	654	561	533	503	477	217	270
PORCENTAJE	14.34%	12.24%	17.06%	17.14%	16.82%	16.18%	16.46%	16.27%	15.66%	15.96%
TOTAL	251	580	2,227	3,815	3,336	3,294	3,056	2,932	1,386	1,692
Sin información	84	54	2	0	0	0	0	0	11	4

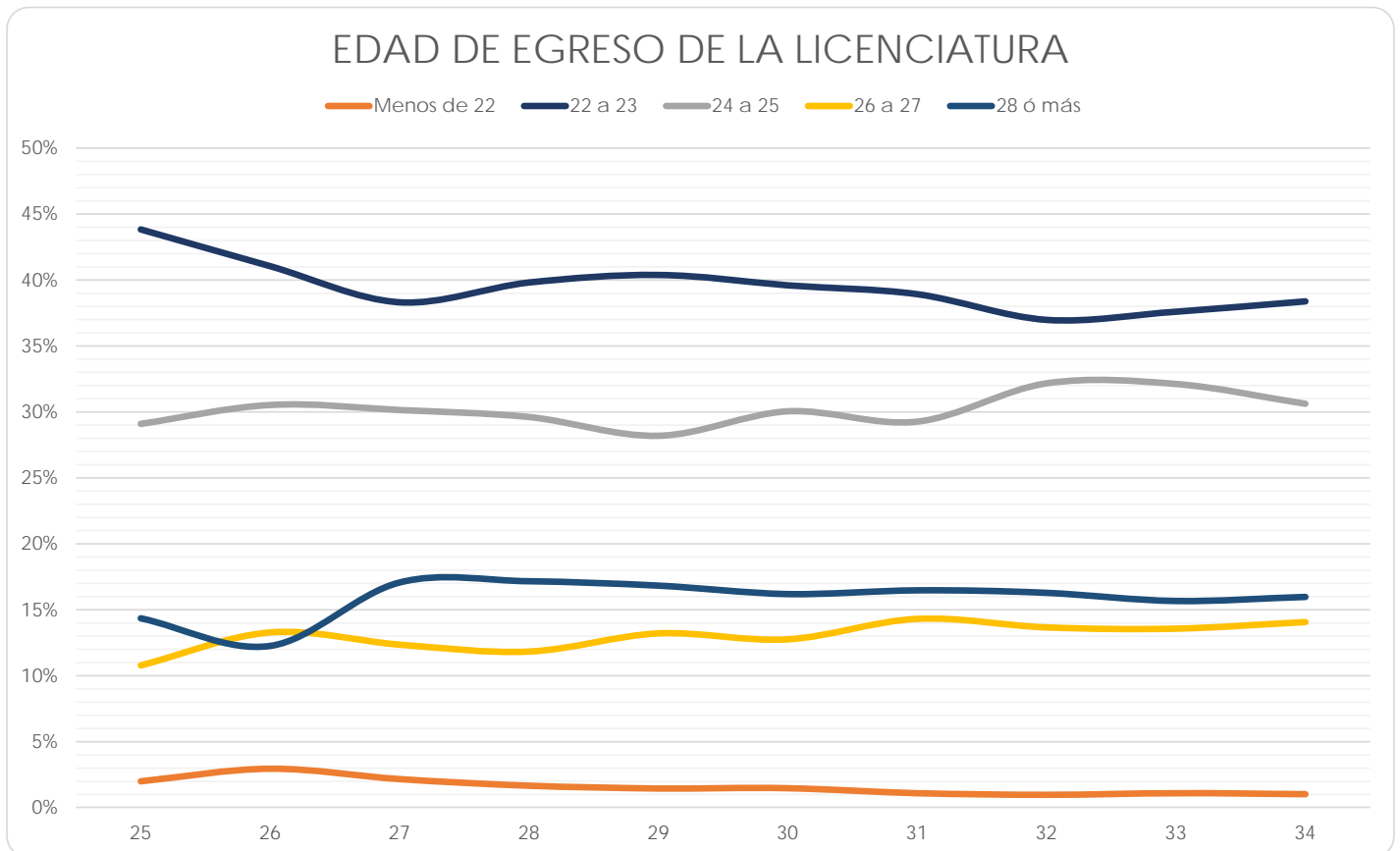

Facultad de Estudios Superiores Zaragoza

(Reporte 25 al 34)

EDAD DE EGRESO DE LA LICENCIATURA

REPORTE	25	26	27	28	29	30	31	32	33	34
Menos de 22										
FRECUENCIA	22	23	16	26	18	18	19	10	2	14
PORCENTAJE	1.84%	1.95%	1.24%	1.65%	1.01%	0.96%	1.15%	0.54%	0.51%	0.95%
22 a 23										
FRECUENCIA	496	481	515	596	740	792	740	800	137	559
PORCENTAJE	41.54%	40.87%	39.89%	37.91%	41.43%	42.08%	44.66%	43.36%	34.77%	37.77%
24 a 25										
FRECUENCIA	377	384	439	548	627	607	525	605	141	534
PORCENTAJE	31.57%	32.63%	34.00%	34.86%	35.11%	32.25%	31.68%	32.79%	35.79%	36.08%
26 a 27										
FRECUENCIA	140	157	174	221	231	254	202	239	73	199
PORCENTAJE	11.73%	13.34%	13.48%	14.06%	12.93%	13.50%	12.19%	12.95%	18.53%	13.45%
28 ó más										
FRECUENCIA	159	132	147	181	170	211	171	191	41	174
PORCENTAJE	13.32%	11.21%	11.39%	11.51%	9.52%	11.21%	10.32%	10.35%	10.41%	11.76%
TOTAL	1,194	1,177	1,291	1,572	1,786	1,882	1,657	1,845	394	1,480
Sin información	3	4	1	3	0	4	1	4	2	3

EDAD DE EGRESO DE LA LICENCIATURA

Menos de 22 22 a 23 24 a 25 26 a 27 28 ó más

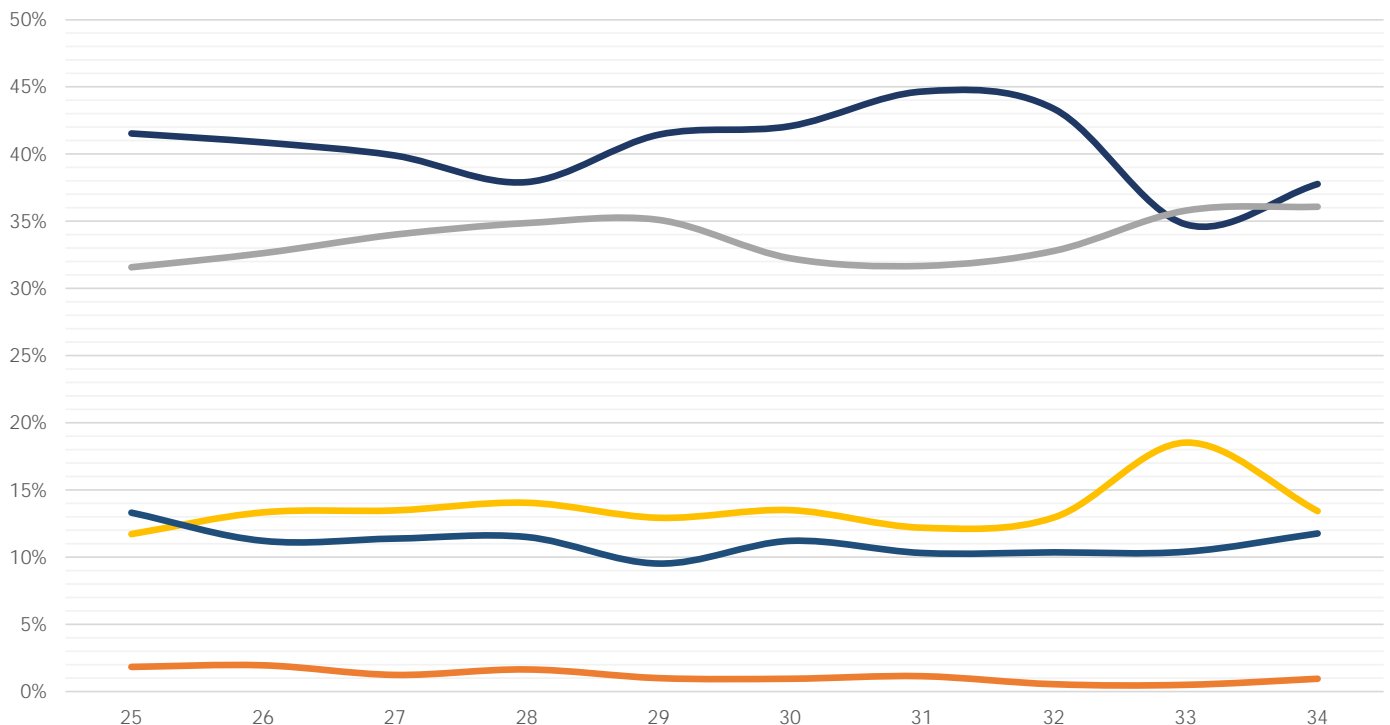

Centro de Ciencias Genómicas - Instituto de Biotecnología

(Reporte 25 al 34)

EDAD DE EGRESO DE LA LICENCIATURA

REPORTES	25	26	27	28	29	30	31	32	33	34
Menos de 22										
FRECUENCIA	1	0	1	1	2	0	0	0	0	0
PORCENTAJE	4.00%	0.00%	3.03%	5.00%	5.71%	0.00%	0.00%	0.00%	0.00%	0.00%
22 a 23										
FRECUENCIA	22	12	27	15	31	6	4	9	8	7
PORCENTAJE	88.00%	75.00%	81.82%	75.00%	88.57%	85.71%	80.00%	100.00%	80.00%	87.50%
24 a 25										
FRECUENCIA	2	4	5	4	2	1	1	0	1	1
PORCENTAJE	8.00%	25.00%	15.15%	20.00%	5.71%	14.29%	20.00%	0.00%	10.00%	12.50%
26 a 27										
FRECUENCIA	0	0	0	0	0	0	0	0	1	0
PORCENTAJE	0.00%	0.00%	0.00%	0.00%	0.00%	0.00%	0.00%	0.00%	10.00%	0.00%
28 ó más										
FRECUENCIA	0	0	0	0	0	0	0	0	0	0
PORCENTAJE	0.00%	0.00%	0.00%	0.00%	0.00%	0.00%	0.00%	0.00%	0.00%	0.00%
TOTAL										
TOTAL	25	16	33	20	35	7	5	9	10	8
Sin información										
Sin información	2	1	1	0	0	0	0	0	1	1

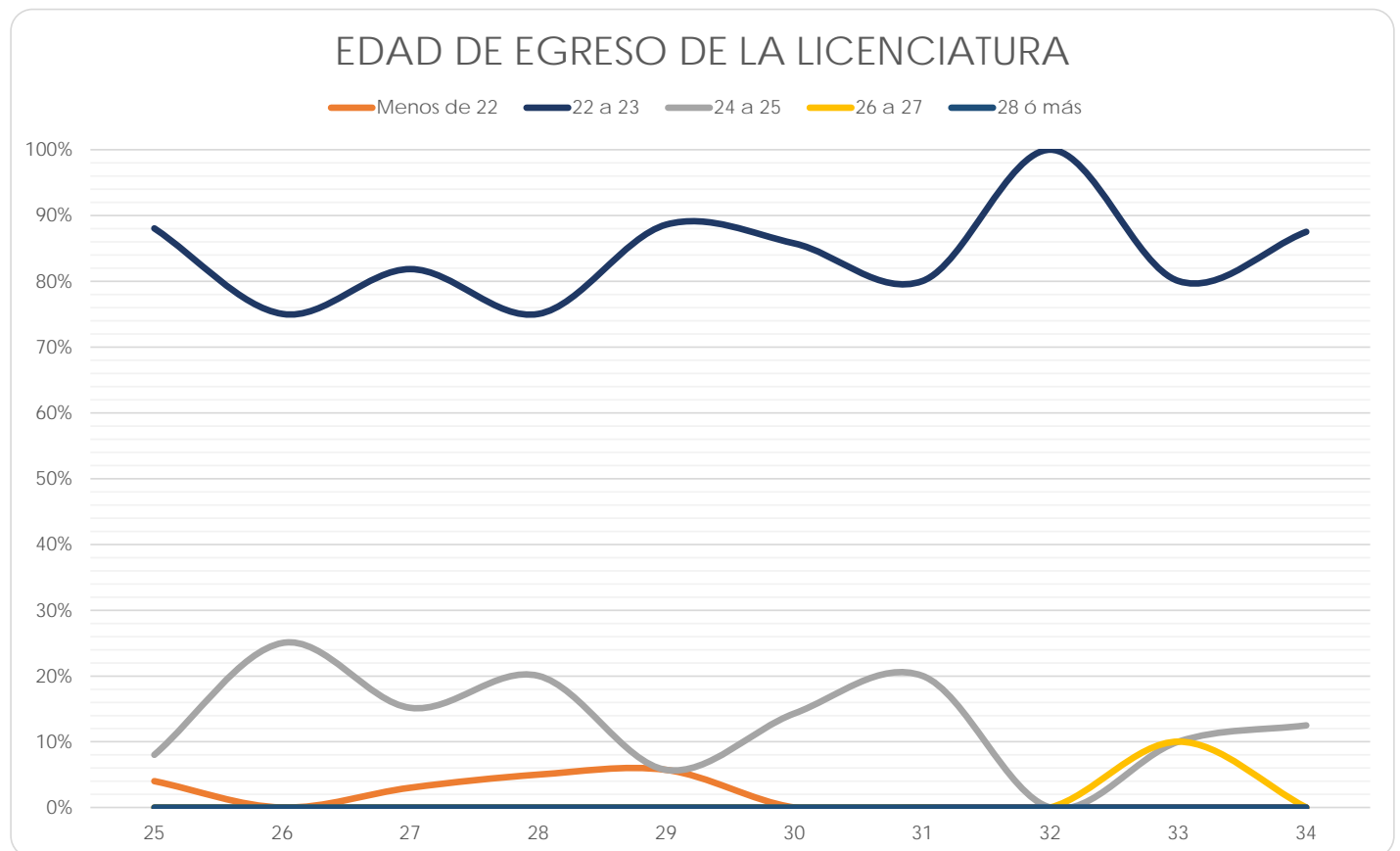



**LICENCIATURA CURSADA
O NO EN EL
TIEMPO ESTABLECIDO**

Facultad de Arquitectura

(Reporte 25 al 34)

LICENCIATURA CURSADA O NO EN EL TIEMPO ESTABLECIDO

REPORTE	25	26	27	28	29	30	31	32	33	34
SÍ										
FRECUENCIA	226	212	251	291	255	252	304	311		
PORCENTAJE	34.82%	37.72%	38.20%	41.99%	37.83%	40.06%	43.74%	41.47%		
NO, POR RECURSAR MATERIAS										
FRECUENCIA	198	152	174	187	200	169	172	190		
PORCENTAJE	30.51%	27.05%	26.48%	26.98%	29.67%	26.87%	24.75%	25.33%		
NO, POR PRESENTAR EXÁMENES EXTRAORDINARIOS										
FRECUENCIA	26	26	20	19	23	18	18	14		
PORCENTAJE	4.01%	4.63%	3.04%	2.74%	3.41%	2.86%	2.59%	1.87%		
NO, POR OTRAS CAUSAS										
FRECUENCIA	199	172	212	196	196	190	201	235		
PORCENTAJE	30.66%	30.60%	32.27%	28.28%	29.08%	30.21%	28.92%	31.33%		
TOTAL	649	562	657	693	674	629	695	750	0	
Sin información	14	8	0	0	0	0	0	3	0	

Datos de los reportes 33 y 34 publicados en el "Perfil" correspondiente, no se incluyen debido a cambio en las opciones de respuesta.

LICENCIATURA EN EL TIEMPO ESTABLECIDO

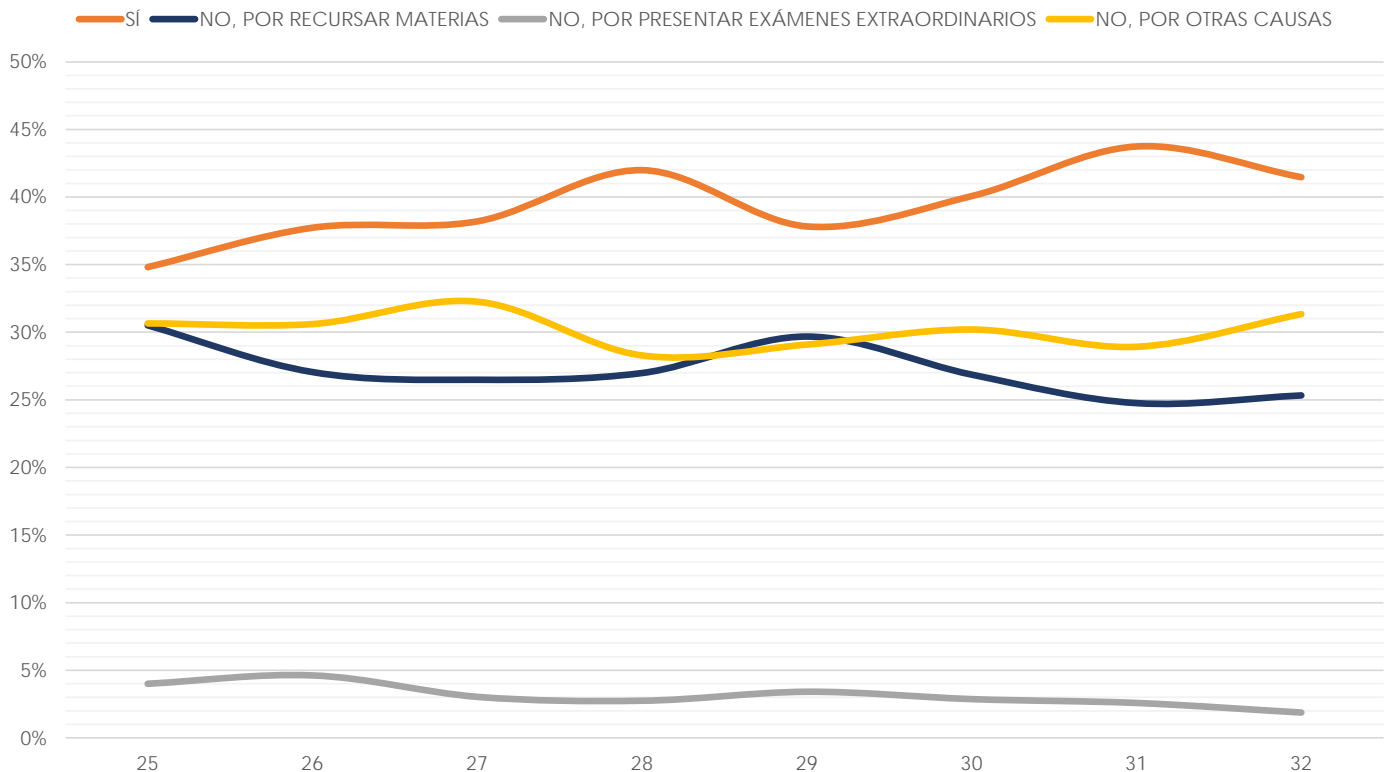

Facultad de Artes y Diseño

(Reporte 25 al 34)

LICENCIATURA CURSADA O NO EN EL TIEMPO ESTABLECIDO

REPORTE	25	26	27	28	29	30	31	32	33	34
SÍ										
FRECUENCIA	650	583	554	628	467	395	496	536		
PORCENTAJE	64.42%	64.78%	66.03%	65.97%	64.68%	64.12%	67.67%	63.43%		
NO, POR RECURSAR MATERIAS										
FRECUENCIA	104	78	75	74	52	46	40	67		
PORCENTAJE	10.31%	8.67%	8.94%	7.77%	7.20%	7.47%	5.46%	7.93%		
NO, POR PRESENTAR EXÁMENES EXTRAORDINARIOS										
FRECUENCIA	129	142	131	133	120	99	121	155		
PORCENTAJE	12.78%	15.78%	15.61%	13.97%	16.62%	16.07%	16.51%	18.34%		
NO, POR OTRAS CAUSAS										
FRECUENCIA	126	97	79	117	83	76	76	87		
PORCENTAJE	12.49%	10.78%	9.42%	12.29%	11.50%	12.34%	10.37%	10.30%		
TOTAL	1,009	900	839	952	722	616	733	845	0	
Sin información	0	0	0	1	0	0	0	0	0	

Datos de los reportes 33 y 34 publicados en el "Perfil" correspondiente, no se incluyen debido a cambio en las opciones de respuesta.

LICENCIATURA EN EL TIEMPO ESTABLECIDO

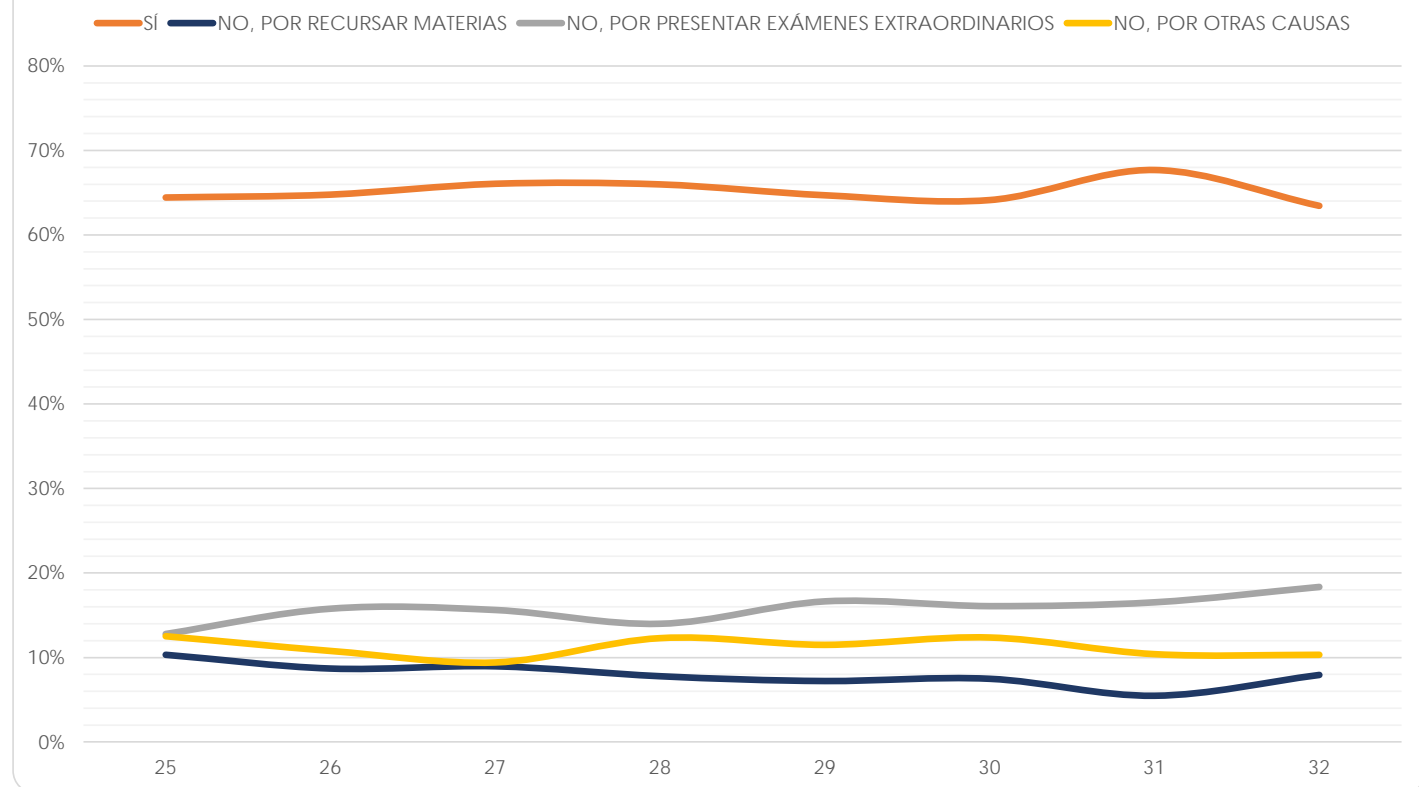

Facultad de Ciencias

(Reporte 25 al 34)

LICENCIATURA CURSADA O NO EN EL TIEMPO ESTABLECIDO

REPORTE	25	26	27	28	29	30	31	32	33	34
SÍ										
FRECUENCIA	22	37	43	121	324	301	342	334		
PORCENTAJE	24.44%	35.58%	33.59%	36.45%	33.30%	31.22%	34.44%	32.27%		
NO, POR RECURSAR MATERIAS										
FRECUENCIA	28	24	34	89	319	378	389	391		
PORCENTAJE	31.11%	23.08%	26.56%	26.81%	32.79%	39.21%	39.17%	37.78%		
NO, POR PRESENTAR EXÁMENES EXTRAORDINARIOS										
FRECUENCIA	5	4	0	3	15	11	10	8		
PORCENTAJE	5.56%	3.85%	0.00%	0.90%	1.54%	1.14%	1.01%	0.77%		
NO, POR OTRAS CAUSAS										
FRECUENCIA	35	39	51	119	315	274	252	302		
PORCENTAJE	38.89%	37.50%	39.84%	35.84%	32.37%	28.42%	25.38%	29.18%		
TOTAL	90	104	128	332	973	964	993	1,035	0	
Sin información	5	0	0	0	0	0	0	0	0	

Datos de los reportes 33 y 34 publicados en el "Perfil" correspondiente, no se incluyen debido a cambio en las opciones de respuesta.

LICENCIATURA EN EL TIEMPO ESTABLECIDO

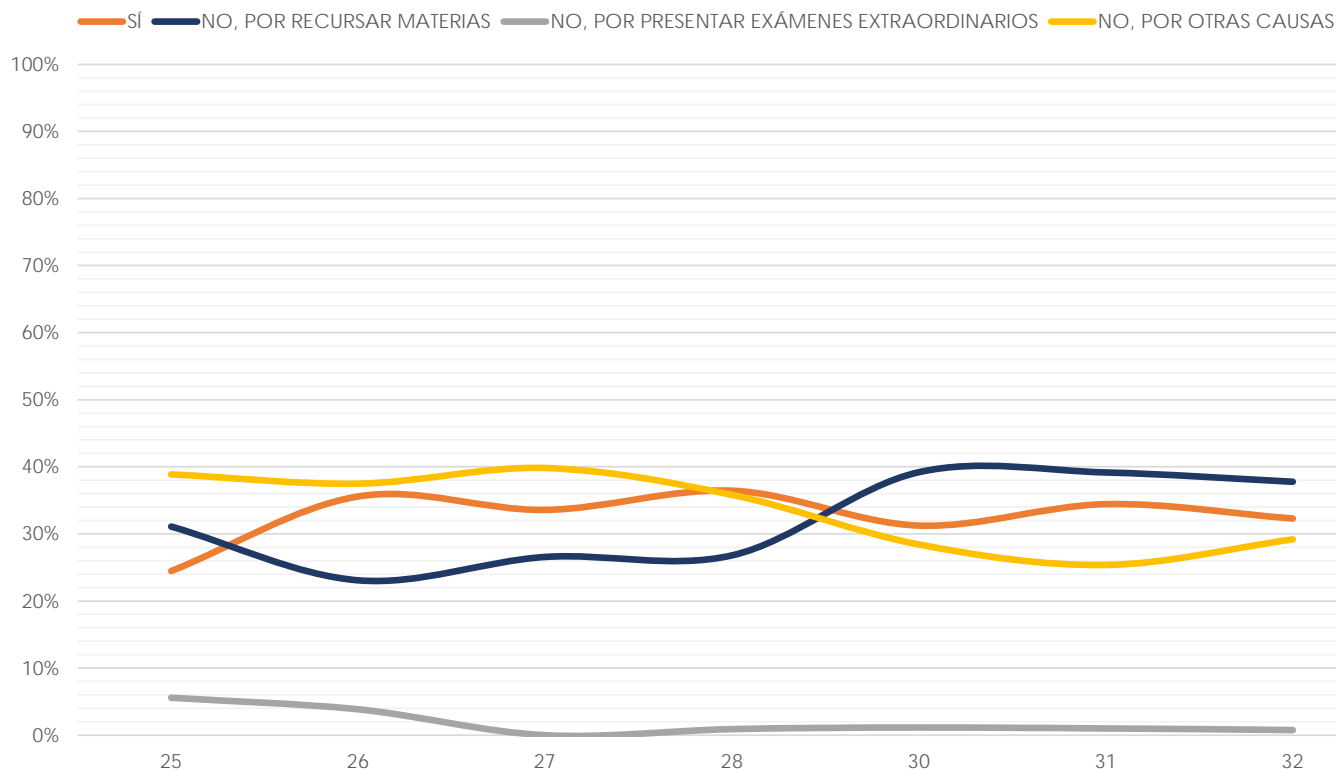

Facultad de Ciencias Políticas y Sociales

(Reporte 25 al 34)

LICENCIATURA CURSADA O NO EN EL TIEMPO ESTABLECIDO

REPORTE	25	26	27	28	29	30	31	32	33	34
SÍ										
FRECUENCIA	546	465	708	458	752	1,371	898	802		
PORCENTAJE	73.58%	69.51%	75.56%	76.21%	74.75%	76.51%	77.21%	77.19%		
NO, POR RECURSAR MATERIAS										
FRECUENCIA	71	83	63	42	88	142	79	81		
PORCENTAJE	9.57%	12.41%	6.72%	6.99%	8.75%	7.92%	6.79%	7.80%		
NO, POR PRESENTAR EXÁMENES EXTRAORDINARIOS										
FRECUENCIA	50	35	66	29	62	102	66	52		
PORCENTAJE	6.74%	5.23%	7.04%	4.83%	6.16%	5.69%	5.67%	5.00%		
NO, POR OTRAS CAUSAS										
FRECUENCIA	75	86	100	72	104	177	120	104		
PORCENTAJE	10.11%	12.86%	10.67%	11.98%	10.34%	9.88%	10.32%	10.01%		
TOTAL	742	669	937	601	1,006	1,792	1,163	1,039	0	
Sin información	15	4	2	1	0	0	0	0	0	

Datos de los reportes 33 y 34 publicados en el "Perfil" correspondiente, no se incluyen debido a cambio en las opciones de respuesta.

LICENCIATURA EN EL TIEMPO ESTABLECIDO

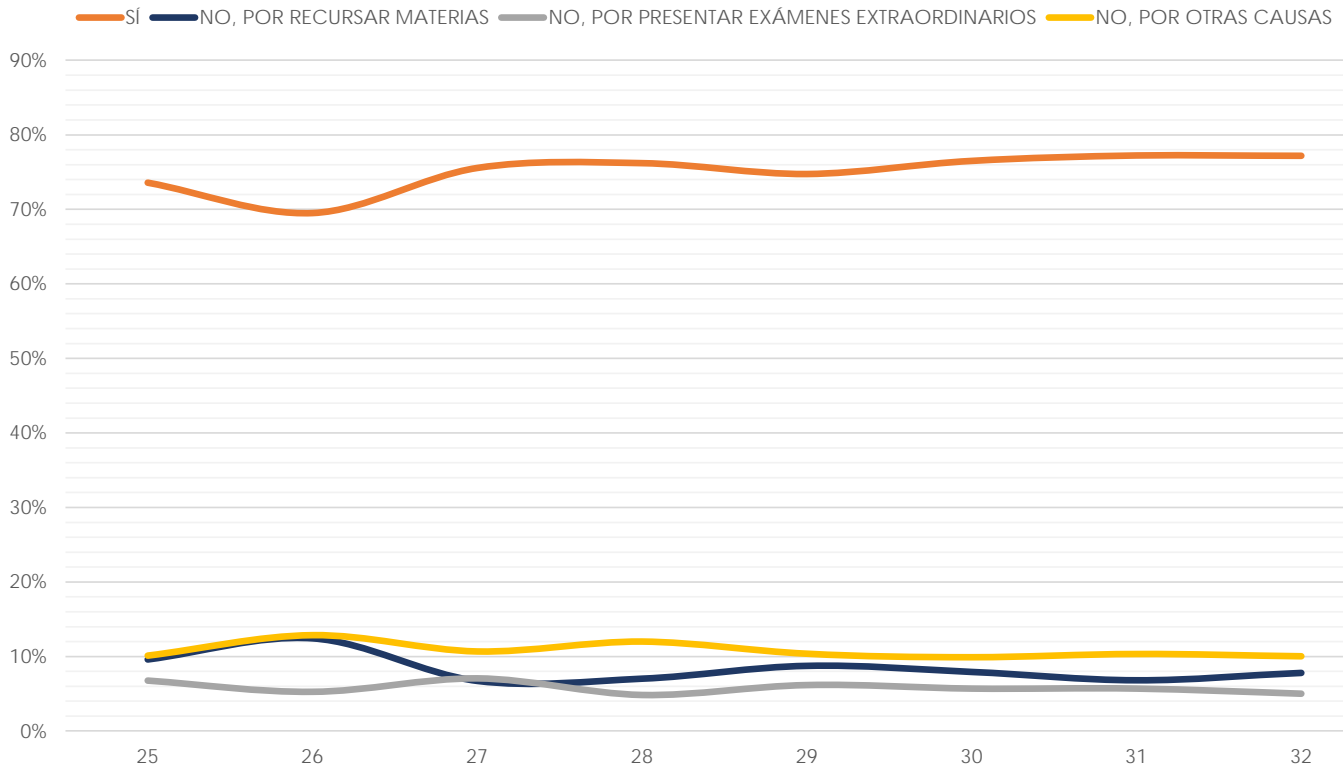

Facultad de Contaduría y Administración

(Reporte 25 al 34)

LICENCIATURA CURSADA O NO EN EL TIEMPO ESTABLECIDO

REPORTE	25	26	27	28	29	30	31	32	33	34
SÍ										
FRECUENCIA	1,242	2,144	1,502	1,445	1,670	1,546	1,342	1,470		
PORCENTAJE	74.64%	73.53%	73.41%	71.61%	73.89%	69.48%	66.47%	65.86%		
NO, POR RECURSAR MATERIAS										
FRECUENCIA	235	424	289	333	306	366	385	441		
PORCENTAJE	14.12%	14.54%	14.13%	16.50%	13.54%	16.45%	19.07%	19.76%		
NO, POR PRESENTAR EXÁMENES EXTRAORDINARIOS										
FRECUENCIA	96	150	101	101	127	129	114	117		
PORCENTAJE	5.77%	5.14%	4.94%	5.00%	5.62%	5.80%	5.65%	5.24%		
NO, POR OTRAS CAUSAS										
FRECUENCIA	91	198	154	139	157	184	178	204		
PORCENTAJE	5.47%	6.79%	7.53%	6.89%	6.95%	8.27%	8.82%	9.14%		
TOTAL	1,664	2,916	2,046	2,018	2,260	2,225	2,019	2,232	0	
Sin información	18	3	1	0	0	0	0	0	0	

Datos de los reportes 33 y 34 publicados en el "Perfil" correspondiente, no se incluyen debido a cambio en las opciones de respuesta.

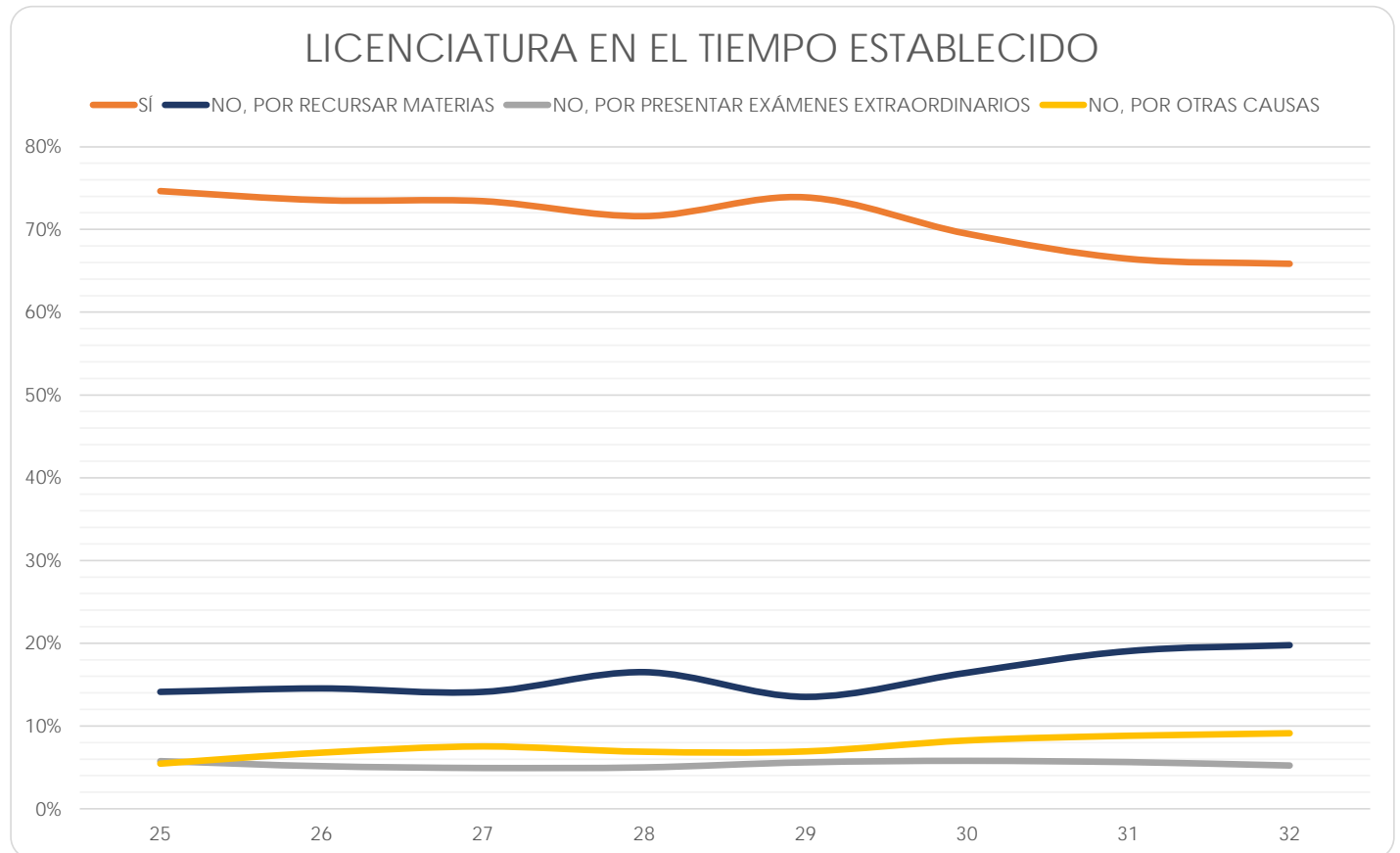

Facultad de Derecho

(Reporte 25 al 34)

LICENCIATURA CURSADA O NO EN EL TIEMPO ESTABLECIDO

REPORTE	25	26	27	28	29	30	31	32	33	34
SÍ										
FRECUENCIA	1,187	1,622	1,552	1,418	1,418	748	1,106	1,100		
PORCENTAJE	62.97%	69.70%	65.29%	60.37%	65.35%	69.78%	69.65%	65.09%		
NO, POR RECURSAR MATERIAS										
FRECUENCIA	310	321	360	369	286	123	174	203		
PORCENTAJE	16.45%	13.79%	15.15%	15.71%	13.18%	11.47%	10.96%	12.01%		
NO, POR PRESENTAR EXÁMENES EXTRAORDINARIOS										
FRECUENCIA	118	131	163	209	172	71	118	172		
PORCENTAJE	6.26%	5.63%	6.86%	8.90%	7.93%	6.62%	7.43%	10.18%		
NO, POR OTRAS CAUSAS										
FRECUENCIA	270	253	302	353	294	130	190	215		
PORCENTAJE	14.32%	10.87%	12.71%	15.03%	13.55%	12.13%	11.96%	12.72%		
TOTAL										
TOTAL	1,885	2,327	2,377	2,349	2,170	1,072	1,588	1,690		
Sin información	45	0	1	0	0	602	0	0		

Datos de los reportes 33 y 34 publicados en el "Perfil" correspondiente, no se incluyen debido a cambio en las opciones de respuesta.

LICENCIATURA EN EL TIEMPO ESTABLECIDO

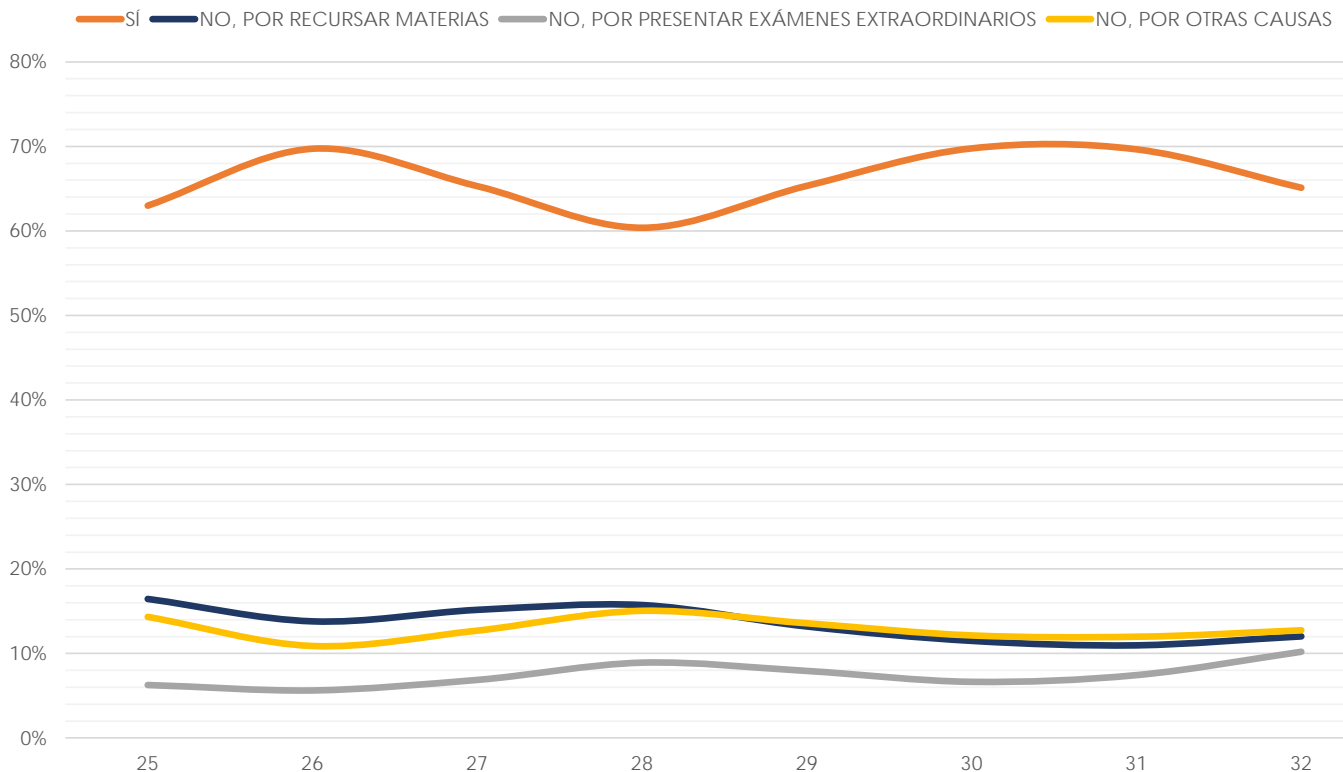

Facultad de Economía

(Reporte 25 al 34)

LICENCIATURA CURSADA O NO EN EL TIEMPO ESTABLECIDO

REPORTE	25	26	27	28	29	30	31	32	33	34
SÍ										
FRECUENCIA	162	166	270	211	403	366	360	297		
PORCENTAJE	55.10%	56.66%	54.11%	57.49%	56.28%	57.55%	53.65%	57.56%		
NO, POR RECURSAR MATERIAS										
FRECUENCIA	41	46	78	57	102	107	121	67		
PORCENTAJE	13.95%	15.70%	15.63%	15.53%	14.25%	16.82%	18.03%	12.98%		
NO, POR PRESENTAR EXÁMENES EXTRAORDINARIOS										
FRECUENCIA	38	39	62	42	80	52	62	59		
PORCENTAJE	12.93%	13.31%	12.42%	11.44%	11.17%	8.18%	9.24%	11.43%		
NO, POR OTRAS CAUSAS										
FRECUENCIA	53	42	89	57	131	111	128	93		
PORCENTAJE	18.03%	14.33%	17.84%	15.53%	18.30%	17.45%	19.08%	18.02%		
TOTAL	294	293	499	367	716	636	671	516		
Sin información	7	7	8	1	0	0	0	0		

Datos de los reportes 33 y 34 publicados en el "Perfil" correspondiente, no se incluyen debido a cambio en las opciones de respuesta.

LICENCIATURA EN EL TIEMPO ESTABLECIDO

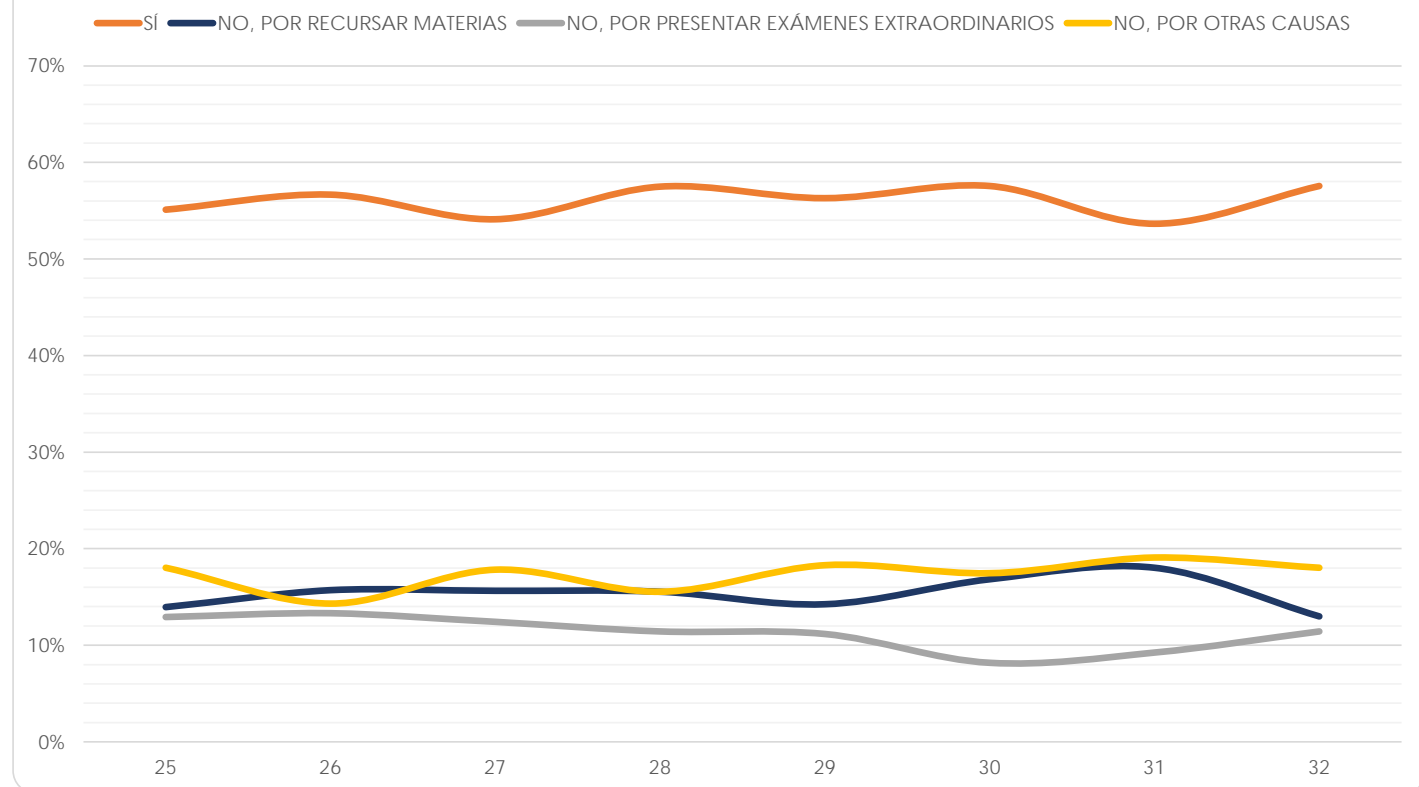

Facultad de Filosofía y Letras

(Reporte 25 al 34)

LICENCIATURA CURSADA O NO EN EL TIEMPO ESTABLECIDO

REPORTE	25	26	27	28	29	30	31	32	33	34
SÍ										
FRECUENCIA	159	864	327	282	300	313	314	299		
PORCENTAJE	55.79%	53.37%	53.08%	48.12%	46.30%	52.87%	52.25%	46.72%		
NO, POR RECURSAR MATERIAS										
FRECUENCIA	37	262	86	85	104	76	77	90		
PORCENTAJE	12.98%	16.18%	13.96%	14.51%	16.05%	12.84%	12.81%	14.06%		
NO, POR PRESENTAR EXÁMENES EXTRAORDINARIOS										
FRECUENCIA	31	205	66	71	81	69	61	79		
PORCENTAJE	10.88%	12.66%	10.71%	12.12%	12.50%	11.66%	10.15%	12.34%		
NO, POR OTRAS CAUSAS										
FRECUENCIA	58	288	137	148	163	134	149	172		
PORCENTAJE	20.35%	17.79%	22.24%	25.26%	25.15%	22.64%	24.79%	26.88%		
TOTAL	285	1,619	616	586	648	592	601	640		
Sin información	12	22	0	0	0	0	0	0		

Datos de los reportes 33 y 34 publicados en el "Perfil" correspondiente, no se incluyen debido a cambio en las opciones de respuesta.

LICENCIATURA EN EL TIEMPO ESTABLECIDO

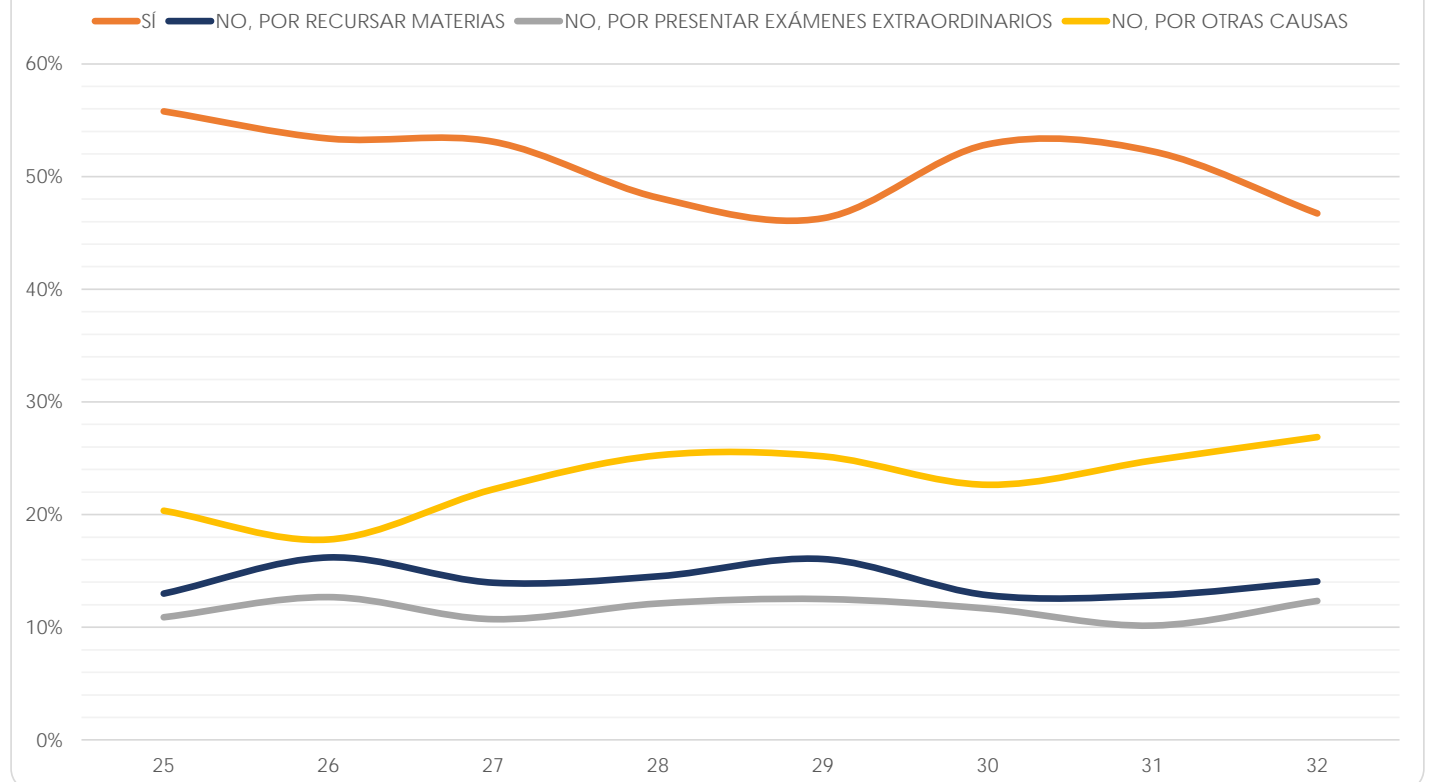

Facultad de Ingeniería

(Reporte 25 al 34)

LICENCIATURA CURSADA O NO EN EL TIEMPO ESTABLECIDO

REPORTE	25	26	27	28	29	30	31	32	33	34
SÍ										
FRECUENCIA	347	522	448	449	446	470	530	517		
PORCENTAJE	33.85%	33.25%	31.46%	32.87%	28.21%	28.01%	29.10%	29.44%		
NO, POR RECURSAR MATERIAS										
FRECUENCIA	486	690	661	603	775	794	848	782		
PORCENTAJE	47.41%	43.95%	46.42%	44.14%	49.02%	47.32%	46.57%	44.53%		
NO, POR PRESENTAR EXÁMENES EXTRAORDINARIOS										
FRECUENCIA	46	80	64	76	70	92	93	117		
PORCENTAJE	4.49%	5.10%	4.49%	5.56%	4.43%	5.48%	5.11%	6.66%		
NO, POR OTRAS CAUSAS										
FRECUENCIA	146	278	251	238	290	322	350	340		
PORCENTAJE	14.24%	17.71%	17.63%	17.42%	18.34%	19.19%	19.22%	19.36%		
TOTAL	1,025	1,570	1,424	1,366	1,581	1,678	1,821	1,756		
Sin información	34	3	0	2	1	0	0	0		

Datos de los reportes 33 y 34 publicados en el "Perfil" correspondiente, no se incluyen debido a cambio en las opciones de respuesta.

LICENCIATURA EN EL TIEMPO ESTABLECIDO

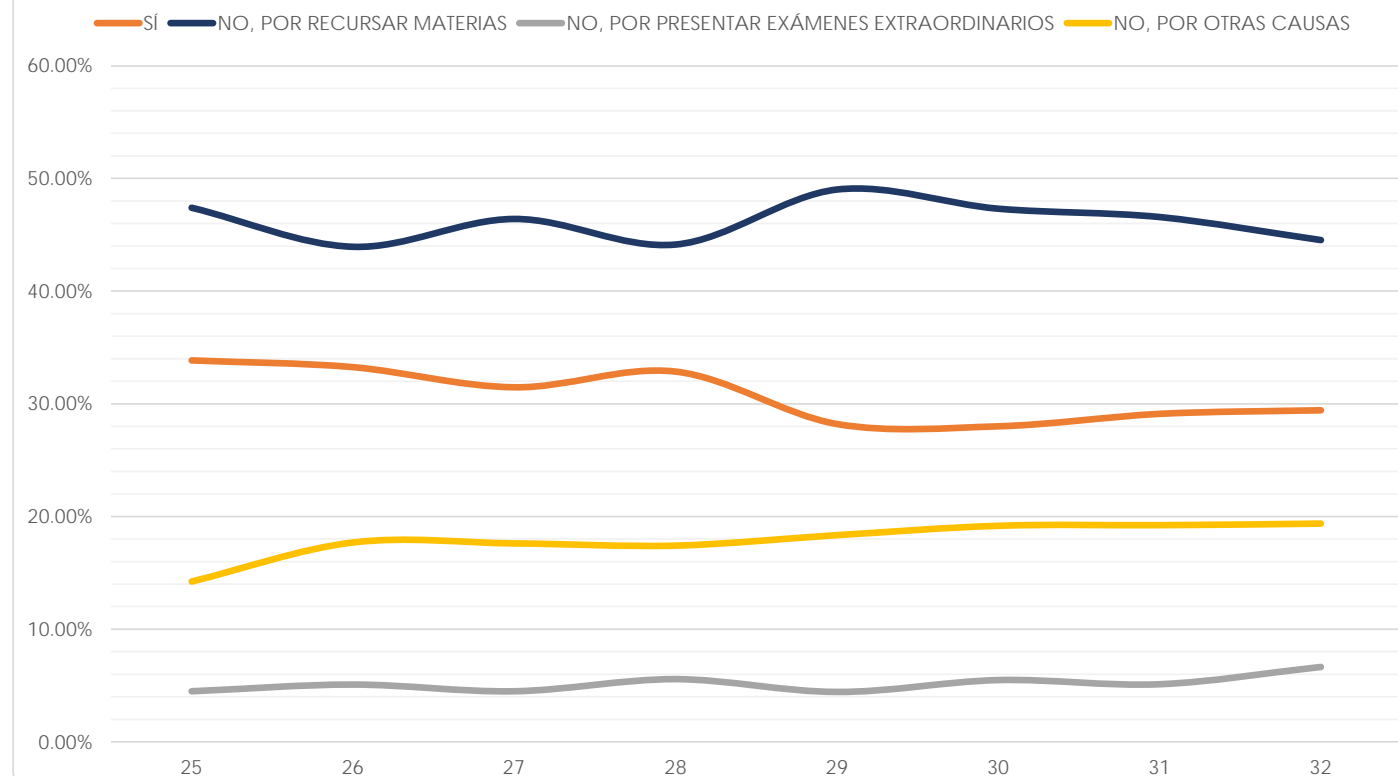

Facultad de Medicina

(Reporte 25 al 34)

LICENCIATURA CURSADA O NO EN EL TIEMPO ESTABLECIDO

REPORTE	25	26	27	28	29	30	31	32	33	34
SÍ										
FRECUENCIA	459	505	554	820	649	592	712	607		
PORCENTAJE	52.40%	58.86%	59.70%	59.55%	57.23%	56.98%	60.85%	62.90%		
NO, POR RECURSAR MATERIAS										
FRECUENCIA	361	313	315	486	416	374	393	299		
PORCENTAJE	41.21%	36.48%	33.94%	35.29%	36.68%	36.00%	33.59%	30.98%		
NO, POR PRESENTAR EXÁMENES EXTRAORDINARIOS										
FRECUENCIA	12	9	12	6	11	20	12	7		
PORCENTAJE	1.37%	1.05%	1.29%	0.44%	0.97%	1.92%	1.03%	0.73%		
NO, POR OTRAS CAUSAS										
FRECUENCIA	44	31	47	65	58	53	53	52		
PORCENTAJE	5.02%	3.61%	5.06%	4.72%	5.11%	5.10%	4.53%	5.39%		
TOTAL	876	858	928	1,377	1,134	1,039	1,170	965		
Sin información	23	3	0	1	0	0	1	0		

Datos de los reportes 33 y 34 publicados en el "Perfil" correspondiente, no se incluyen debido a cambio en las opciones de respuesta.

LICENCIATURA EN EL TIEMPO ESTABLECIDO

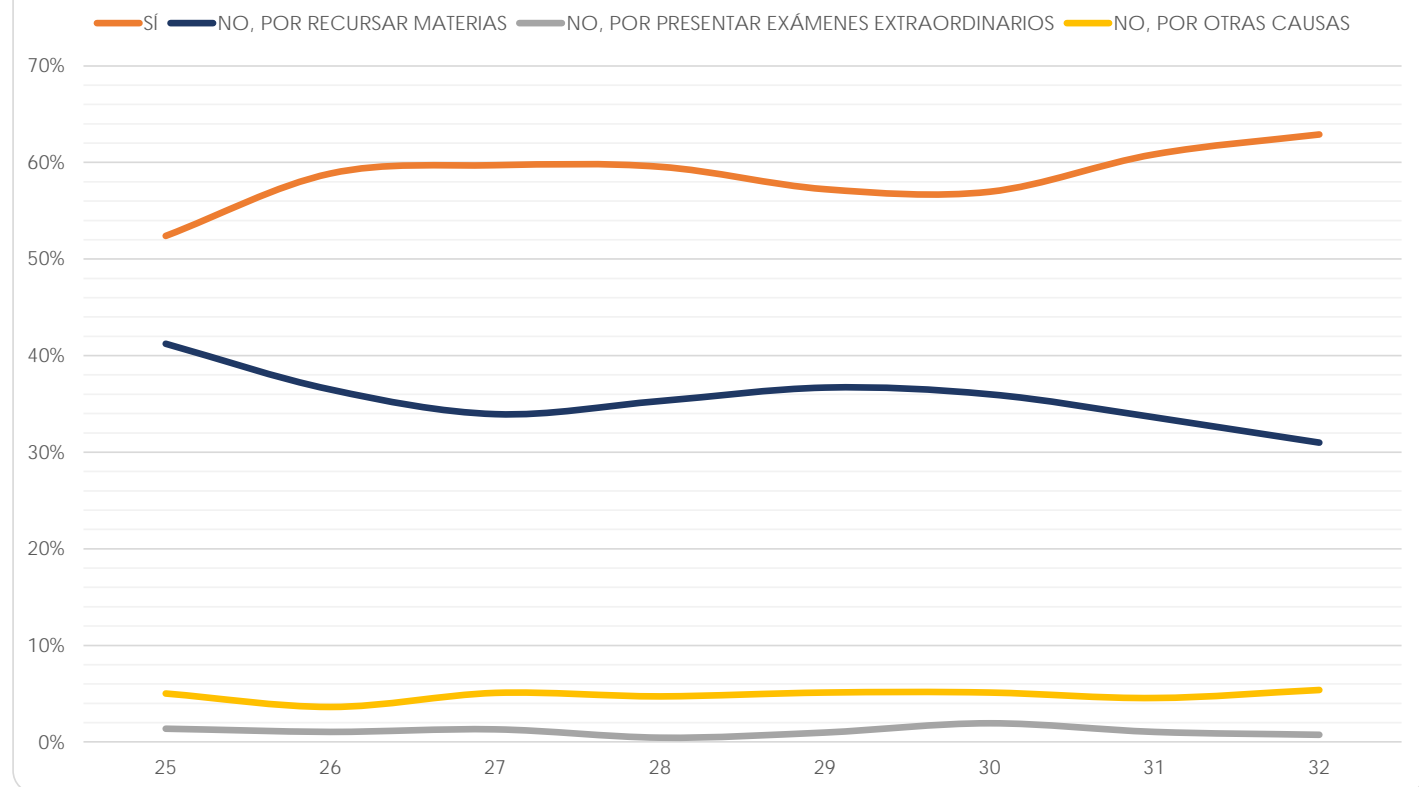

Facultad de Medicina Veterinaria y Zootecnia

(Reporte 25 al 34)

LICENCIATURA CURSADA O NO EN EL TIEMPO ESTABLECIDO

REPORTE	25	26	27	28	29	30	31	32	33	34
SÍ										
FRECUENCIA	158	242	202	164	159	191	205	209		
PORCENTAJE	47.88%	39.80%	38.62%	34.38%	38.50%	39.46%	42.71%	45.73%		
NO, POR RECURSAR MATERIAS										
FRECUENCIA	111	231	216	200	166	190	165	153		
PORCENTAJE	33.64%	37.99%	41.30%	41.93%	40.19%	39.26%	34.38%	33.48%		
NO, POR PRESENTAR EXÁMENES EXTRAORDINARIOS										
FRECUENCIA	16	22	12	27	19	21	16	21		
PORCENTAJE	4.85%	3.62%	2.29%	5.66%	4.60%	4.34%	3.33%	4.60%		
NO, POR OTRAS CAUSAS										
FRECUENCIA	45	113	93	86	69	82	94	74		
PORCENTAJE	13.64%	18.59%	17.78%	18.03%	16.71%	16.94%	19.58%	16.19%		
TOTAL	330	608	523	477	413	484	480	457		
Sin información	7	5	2	0	0	0	0	0		

Datos de los reportes 33 y 34 publicados en el "Perfil" correspondiente, no se incluyen debido a cambio en las opciones de respuesta.

LICENCIATURA EN EL TIEMPO ESTABLECIDO

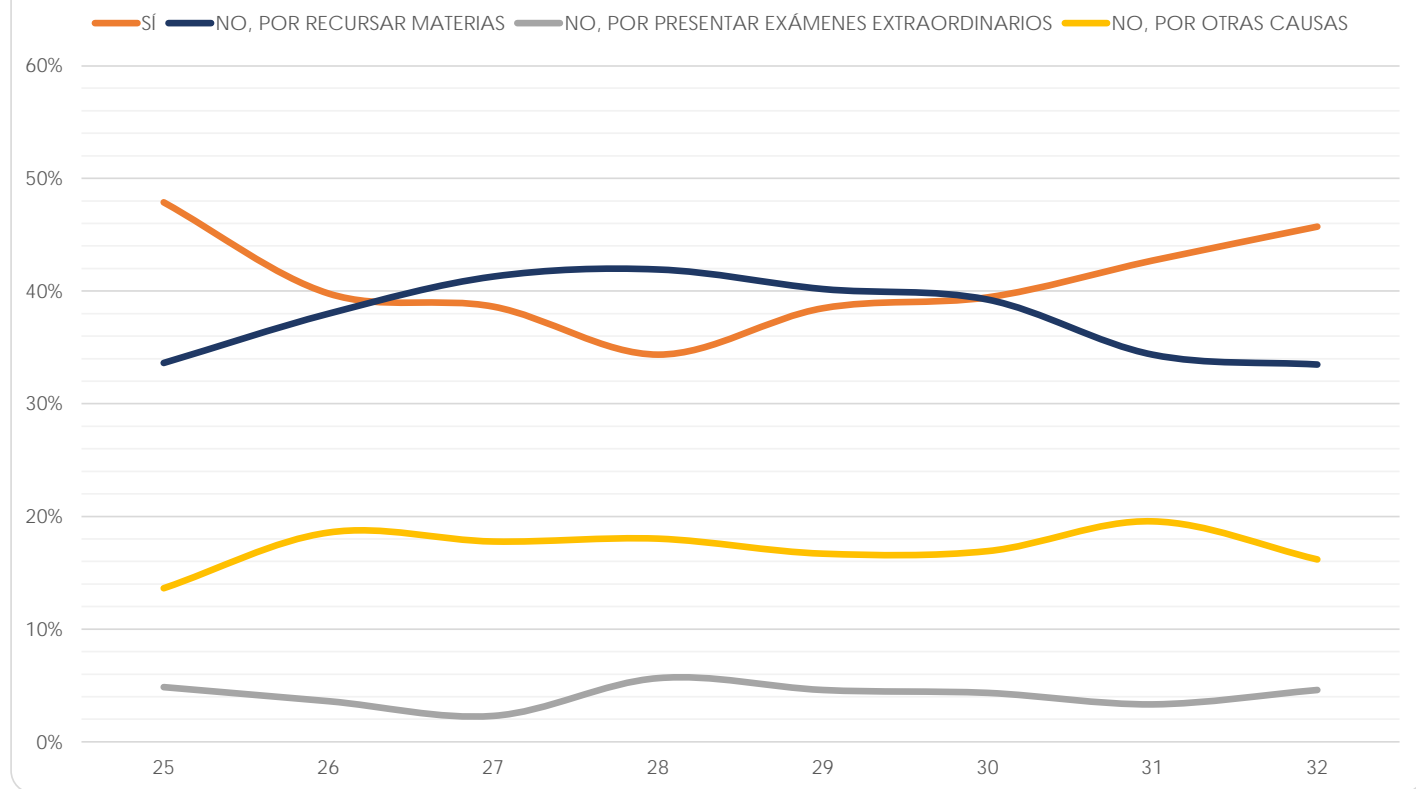

Facultad de Música

(Reporte 25 al 34)

LICENCIATURA CURSADA O NO EN EL TIEMPO ESTABLECIDO

REPORTE	25	26	27	28	29	30	31	32	33	34
SÍ										
FRECUENCIA	45	36	32	37	14	11	9	47		
PORCENTAJE	72.58%	64.29%	68.09%	56.06%	56.00%	47.83%	50.00%	54.65%		
NO, POR RECURSAR MATERIAS										
FRECUENCIA	3	4	2	4	2	2	1	7		
PORCENTAJE	4.84%	7.14%	4.26%	6.06%	8.00%	8.70%	5.56%	8.14%		
NO, POR PRESENTAR EXÁMENES EXTRAORDINARIOS										
FRECUENCIA	7	5	4	7	4	2	2	12		
PORCENTAJE	11.29%	8.93%	8.51%	10.61%	16.00%	8.70%	11.11%	13.95%		
NO, POR OTRAS CAUSAS										
FRECUENCIA	7	11	9	18	5	8	6	20		
PORCENTAJE	11.29%	19.64%	19.15%	27.27%	20.00%	34.78%	33.33%	23.26%		
TOTAL	62	56	47	66	25	23	18	86		
Sin información	7	1	0	0	0	0	0	0		

Datos de los reportes 33 y 34 publicados en el "Perfil" correspondiente, no se incluyen debido a cambio en las opciones de respuesta.

LICENCIATURA EN EL TIEMPO ESTABLECIDO

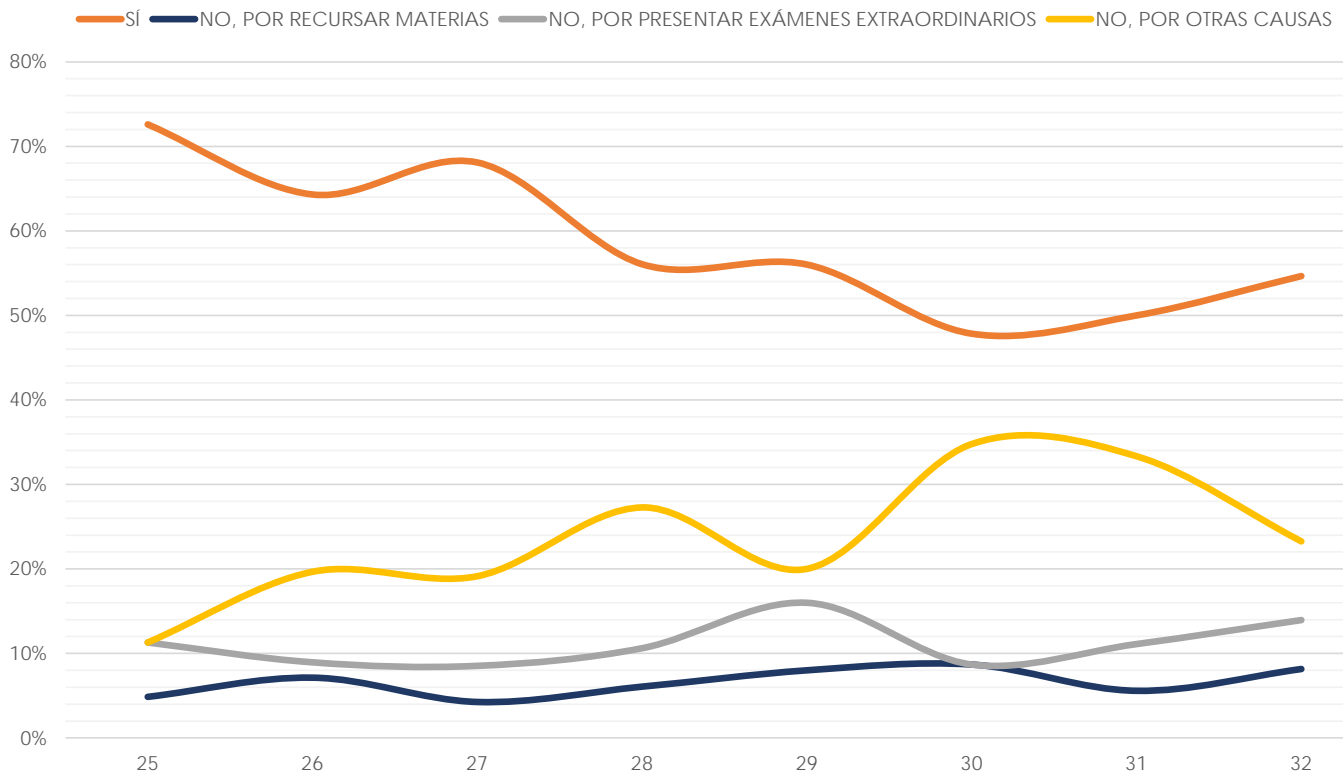

Facultad de Química

(Reporte 25 al 34)

LICENCIATURA CURSADA O NO EN EL TIEMPO ESTABLECIDO

REPORTE	25	26	27	28	29	30	31	32	33	34
SÍ										
FRECUENCIA	167	190	160	207	402	233	241	219		
PORCENTAJE	26.76%	26.95%	29.36%	29.07%	29.69%	31.49%	29.79%	28.08%		
NO, POR RECURSAR MATERIAS										
FRECUENCIA	322	343	262	315	592	328	368	374		
PORCENTAJE	51.60%	48.65%	48.07%	44.24%	43.72%	44.32%	45.49%	47.95%		
NO, POR PRESENTAR EXÁMENES EXTRAORDINARIOS										
FRECUENCIA	23	36	25	32	63	34	36	32		
PORCENTAJE	3.69%	5.11%	4.59%	4.49%	4.65%	4.59%	4.45%	4.10%		
NO, POR OTRAS CAUSAS										
FRECUENCIA	112	136	98	158	297	145	164	155		
PORCENTAJE	17.95%	19.29%	17.98%	22.19%	21.94%	19.59%	20.27%	19.87%		
TOTAL	624	705	545	712	1,354	740	809	780		
Sin información	8	17	12	1	0	0	0	0		

Datos de los reportes 33 y 34 publicados en el "Perfil" correspondiente, no se incluyen debido a cambio en las opciones de respuesta.

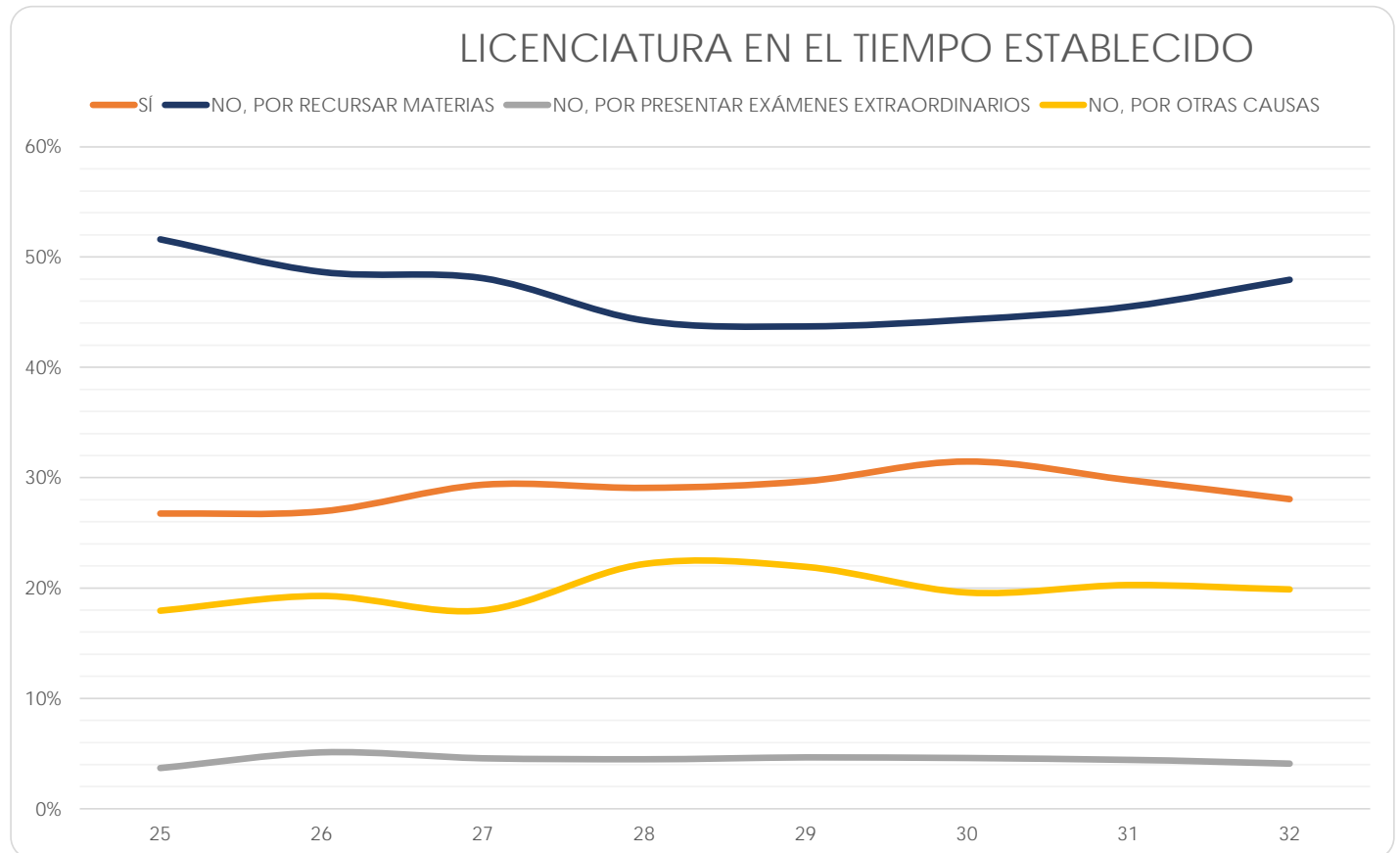

Facultad de Odontología

(Reporte 25 al 34)

LICENCIATURA CURSADA O NO EN EL TIEMPO ESTABLECIDO

REPORTE	25	26	27	28	29	30	31	32	33	34
SÍ										
FRECUENCIA	143	142	195	184	264	240	215	221		
PORCENTAJE	37.24%	35.77%	40.12%	39.83%	52.07%	51.50%	50.35%	48.04%		
NO, POR RECURSAR MATERIAS										
FRECUENCIA	204	211	241	224	182	166	162	187		
PORCENTAJE	53.13%	53.15%	49.59%	48.48%	35.90%	35.62%	37.94%	40.65%		
NO, POR PRESENTAR EXÁMENES EXTRAORDINARIOS										
FRECUENCIA	5	7	10	17	10	10	7	13		
PORCENTAJE	1.30%	1.76%	2.06%	3.68%	1.97%	2.15%	1.64%	2.83%		
NO, POR OTRAS CAUSAS										
FRECUENCIA	32	37	40	37	51	50	43	39		
PORCENTAJE	8.33%	9.32%	8.23%	8.01%	10.06%	10.73%	10.07%	8.48%		
TOTAL	384	397	486	462	507	466	427	460		
Sin información	2	0	0	0	0	0	0	0		

Datos de los reportes 33 y 34 publicados en el "Perfil" correspondiente, no se incluyen debido a cambio en las opciones de respuesta.

LICENCIATURA EN EL TIEMPO ESTABLECIDO

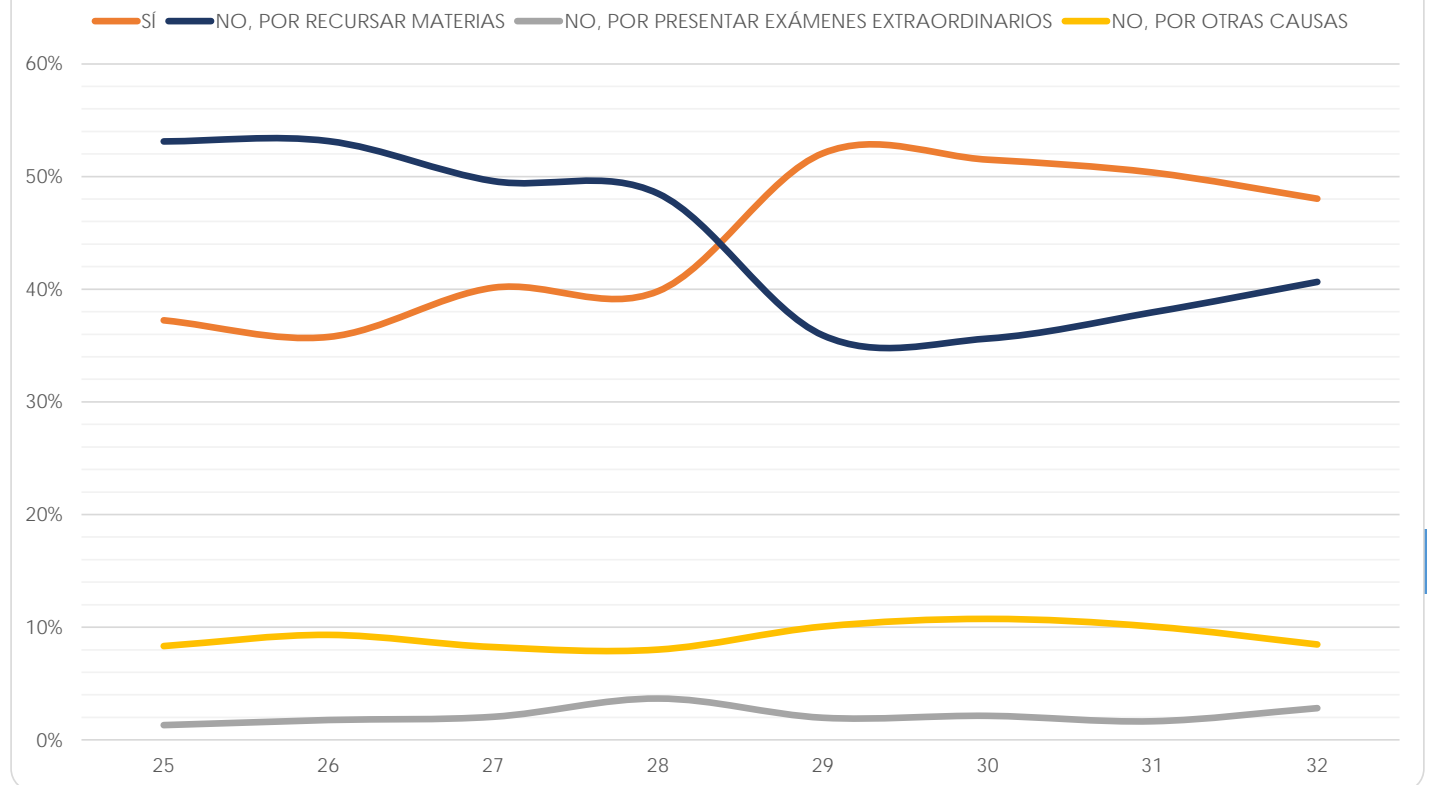

Facultad de Psicología

(Reporte 25 al 34)

LICENCIATURA CURSADA O NO EN EL TIEMPO ESTABLECIDO

REPORTE	25	26	27	28	29	30	31	32	33	34
SÍ										
FRECUENCIA	187	366	399	352	283	282	295	401		
PORCENTAJE	76.33%	79.05%	76.44%	79.46%	72.56%	68.78%	74.12%	69.26%		
NO, POR RECURSAR MATERIAS										
FRECUENCIA	21	33	39	23	35	32	37	59		
PORCENTAJE	8.57%	7.13%	7.47%	5.19%	8.97%	7.80%	9.30%	10.19%		
NO, POR PRESENTAR EXÁMENES EXTRAORDINARIOS										
FRECUENCIA	3	12	9	16	15	22	14	32		
PORCENTAJE	1.22%	2.59%	1.72%	3.61%	3.85%	5.37%	3.52%	5.53%		
NO, POR OTRAS CAUSAS										
FRECUENCIA	34	52	75	52	57	74	52	87		
PORCENTAJE	13.88%	11.23%	14.37%	11.74%	14.62%	18.05%	13.07%	15.03%		
TOTAL	245	463	522	443	390	410	398	579		
Sin información	4	0	0	0	0	0	0	0		

Datos de los reportes 33 y 34 publicados en el "Perfil" correspondiente, no se incluyen debido a cambio en las opciones de respuesta.

LICENCIATURA EN EL TIEMPO ESTABLECIDO

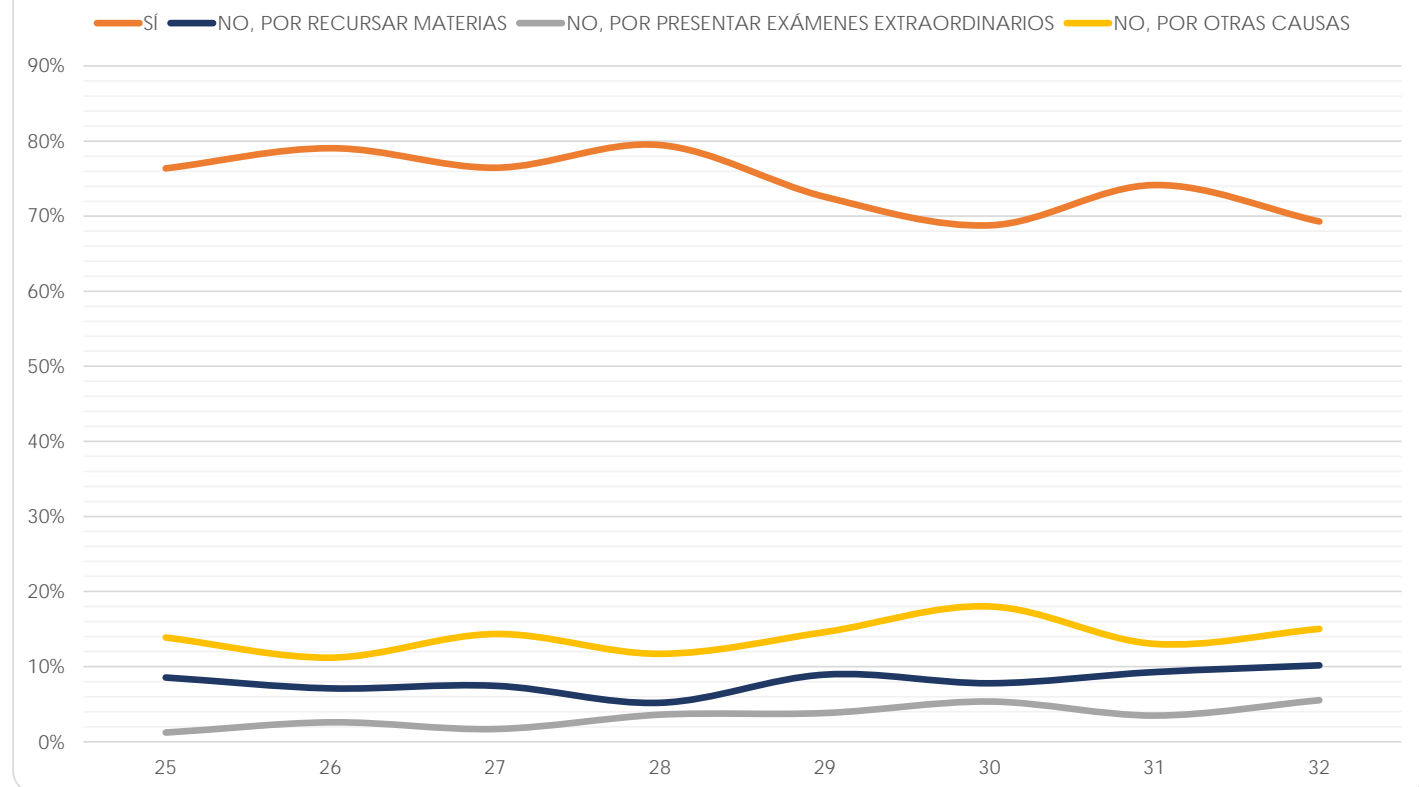

Escuela Nacional de Enfermería y Obstetricia

(Reporte 25 al 34)

LICENCIATURA CURSADA O NO EN EL TIEMPO ESTABLECIDO

REPORTE	25	26	27	28	29	30	31	32	33	34
SÍ										
FRECUENCIA	74	551	420	344	361	427	335	130		
PORCENTAJE	80.43%	80.09%	81.55%	86.00%	86.57%	84.55%	83.54%	82.80%		
NO, POR RECURSAR MATERIAS										
FRECUENCIA	12	65	41	24	24	38	38	21		
PORCENTAJE	13.04%	9.45%	7.96%	6.00%	5.76%	7.52%	9.48%	13.38%		
NO, POR PRESENTAR EXÁMENES EXTRAORDINARIOS										
FRECUENCIA	0	5	3	1	1	5	13	0		
PORCENTAJE	0.00%	0.73%	0.58%	0.25%	0.24%	0.99%	3.24%	0.00%		
NO, POR OTRAS CAUSAS										
FRECUENCIA	6	67	51	31	31	35	15	6		
PORCENTAJE	6.52%	9.74%	9.90%	7.75%	7.43%	6.93%	3.74%	3.82%		
TOTAL	92	688	515	400	417	505	401	157		
Sin información	7	0	0	0	0	0	0	0		

Datos de los reportes 33 y 34 publicados en el "Perfil" correspondiente, no se incluyen debido a cambio en las opciones de respuesta.

LICENCIATURA EN EL TIEMPO ESTABLECIDO

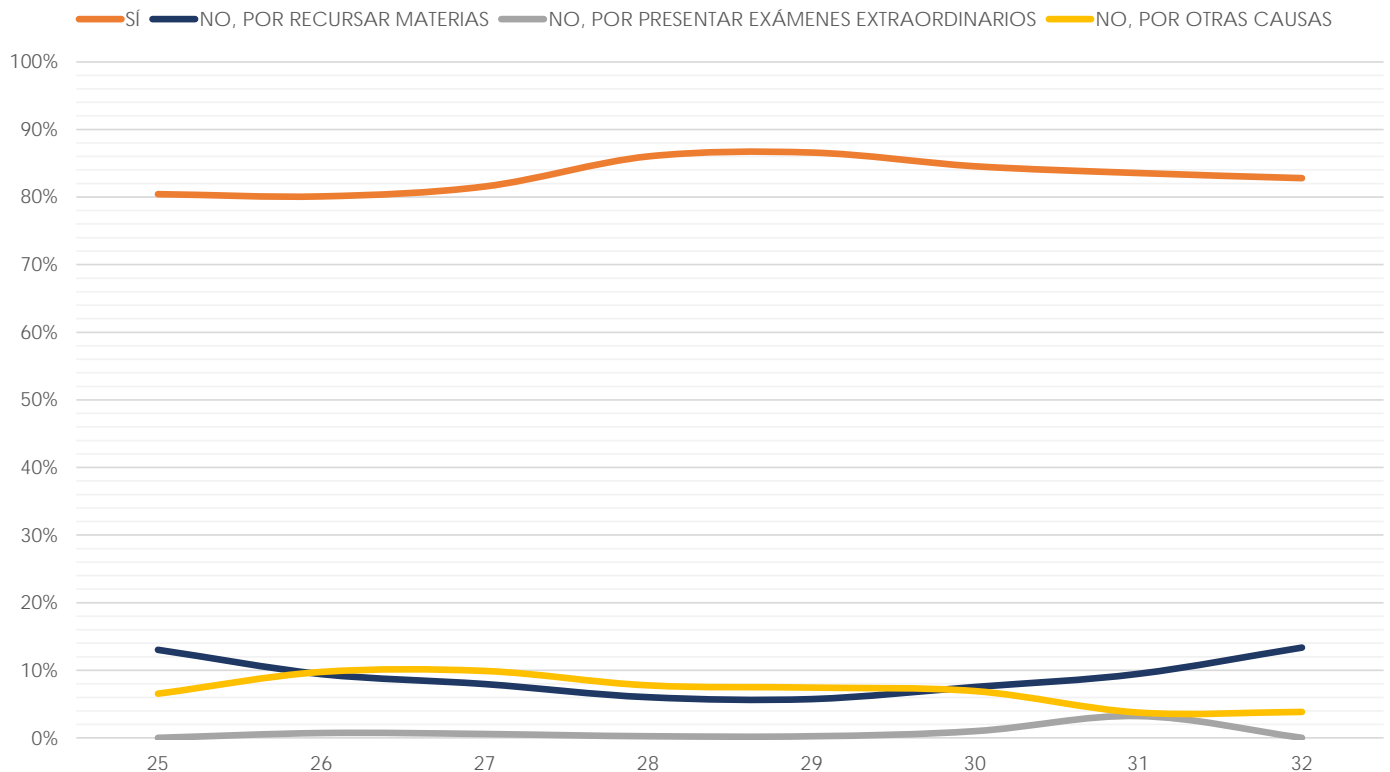

Escuela Nacional de Trabajo Social

(Reporte 25 al 34)

LICENCIATURA CURSADA O NO EN EL TIEMPO ESTABLECIDO

REPORTE	25	26	27	28	29	30	31	32	33	34
SÍ										
FRECUENCIA	447	557	274	194	279	268	282	317		
PORCENTAJE	79.26%	81.79%	81.31%	78.86%	79.04%	82.46%	80.34%	77.32%		
NO, POR RECURSAR MATERIAS										
FRECUENCIA	40	44	18	16	21	13	19	27		
PORCENTAJE	7.09%	6.46%	5.34%	6.50%	5.95%	4.00%	5.41%	6.59%		
NO, POR PRESENTAR EXÁMENES EXTRAORDINARIOS										
FRECUENCIA	49	44	22	28	24	29	30	33		
PORCENTAJE	8.69%	6.46%	6.53%	11.38%	6.80%	8.92%	8.55%	8.05%		
NO, POR OTRAS CAUSAS										
FRECUENCIA	28	36	23	8	29	15	20	33		
PORCENTAJE	4.96%	5.29%	6.82%	3.25%	8.22%	4.62%	5.70%	8.05%		
TOTAL	564	681	337	246	353	325	351	410		
Sin información	19	1	2	0	0	0	0	0		

Datos de los reportes 33 y 34 publicados en el "Perfil" correspondiente, no se incluyen debido a cambio en las opciones de respuesta.

LICENCIATURA EN EL TIEMPO ESTABLECIDO

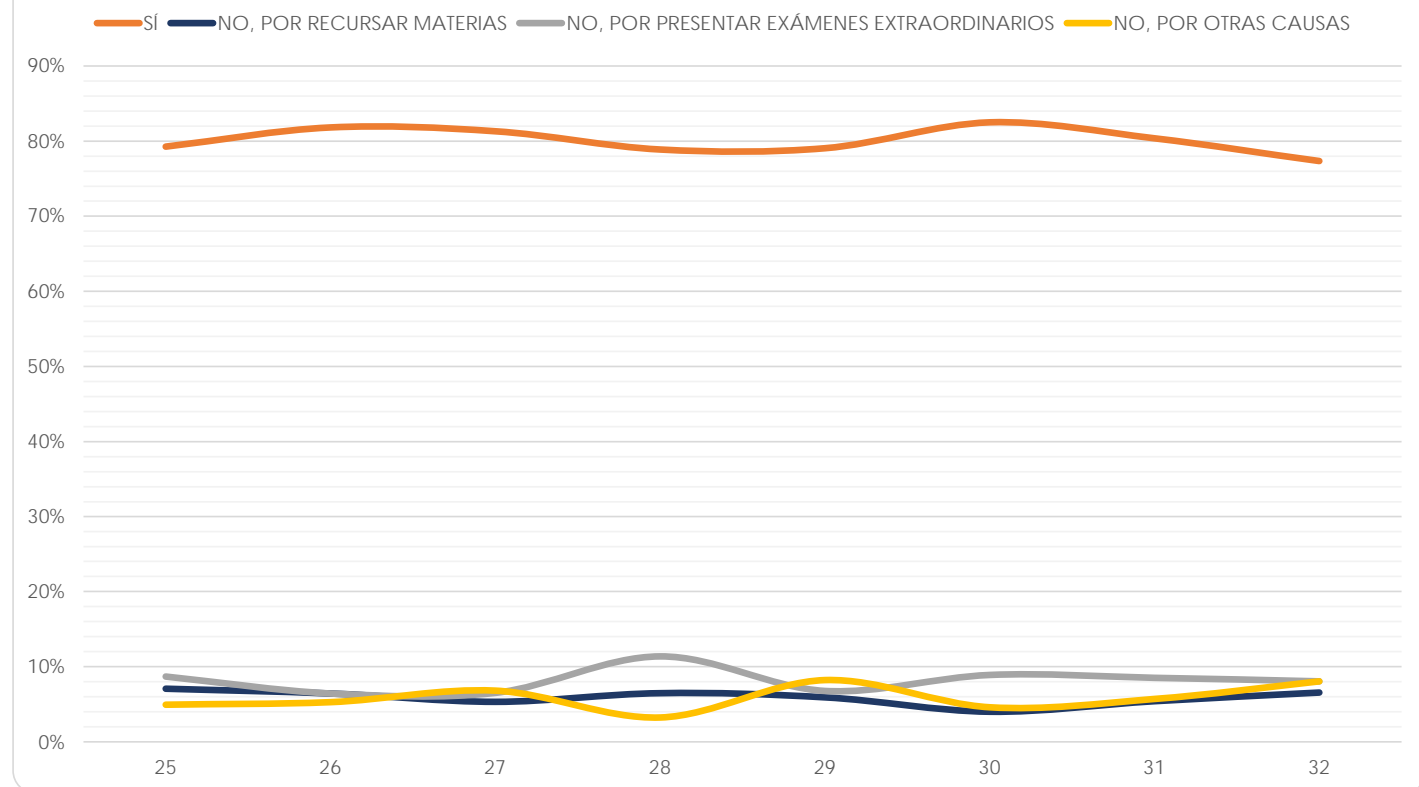

Facultad de Estudios Superiores Cuautitlán

(Reporte 25 al 34)

LICENCIATURA CURSADA O NO EN EL TIEMPO ESTABLECIDO

REPORTE	25	26	27	28	29	30	31	32	33	34
SÍ										
FRECUENCIA	854	816	931	828	616	907	775	891		
PORCENTAJE	53.71%	54.62%	55.35%	59.61%	56.98%	55.41%	55.80%	56.46%		
NO, POR RECURSAR MATERIAS										
FRECUENCIA	425	383	426	301	255	359	353	371		
PORCENTAJE	26.73%	25.64%	25.33%	21.67%	23.59%	21.93%	25.41%	23.51%		
NO, POR PRESENTAR EXÁMENES EXTRAORDINARIOS										
FRECUENCIA	135	131	167	116	98	191	127	139		
PORCENTAJE	8.49%	8.77%	9.93%	8.35%	9.07%	11.67%	9.14%	8.81%		
NO, POR OTRAS CAUSAS										
FRECUENCIA	176	164	158	144	112	180	134	177		
PORCENTAJE	11.07%	10.98%	9.39%	10.37%	10.36%	11.00%	9.65%	11.22%		
TOTAL	1,590	1,494	1,682	1,389	1,081	1,637	1,389	1,578		
Sin información	4	0	0	0	0	0	0	0		

Datos de los reportes 33 y 34 publicados en el "Perfil" correspondiente, no se incluyen debido a cambio en las opciones de respuesta.

LICENCIATURA EN EL TIEMPO ESTABLECIDO

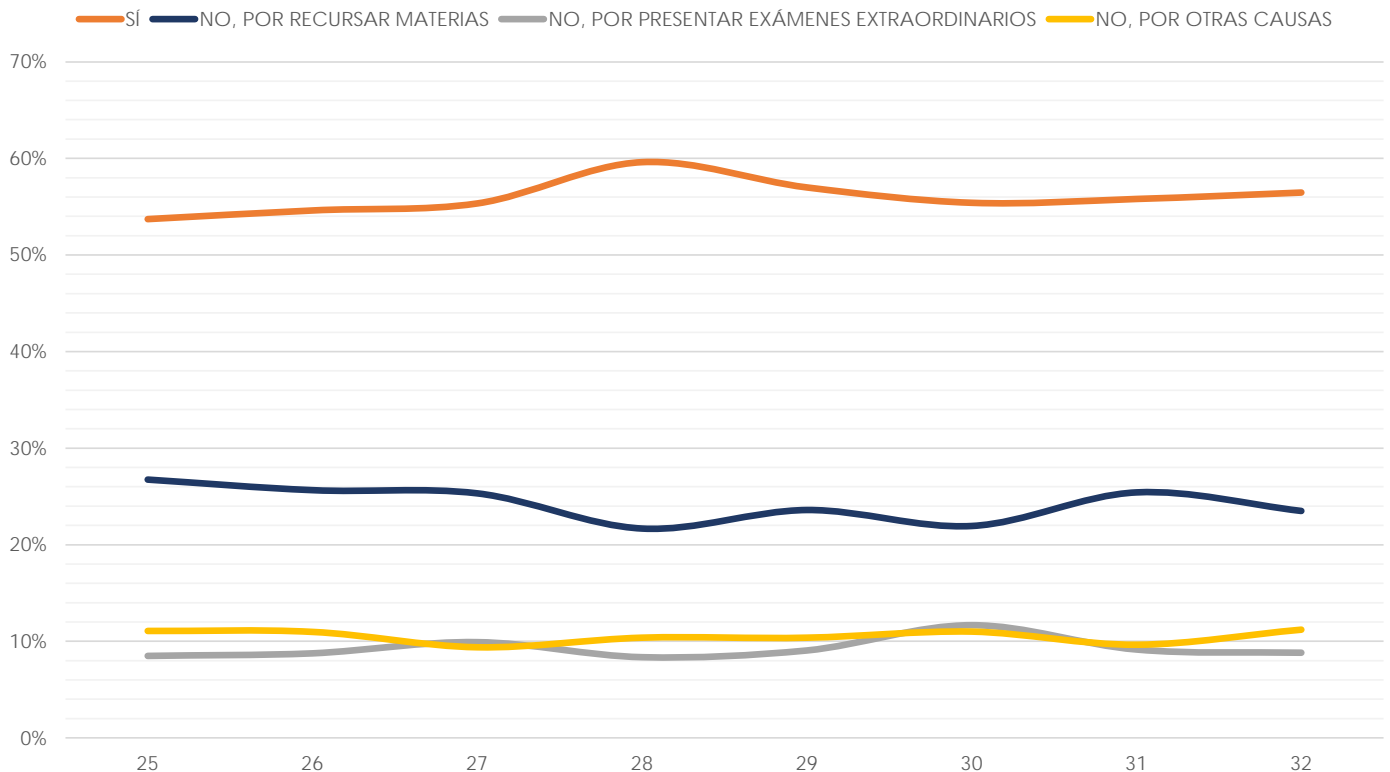

Facultad de Estudios Superiores Acatlán

(Reporte 25 al 34)

LICENCIATURA CURSADA O NO EN EL TIEMPO ESTABLECIDO

REPORTE	25	26	27	28	29	30	31	32	33	34
SÍ										
FRECUENCIA	2,046	929	1,922	1,802	1,724	1,496	1,488	1,451		
PORCENTAJE	68.86%	66.93%	67.58%	67.62%	65.73%	67.39%	68.32%	64.95%		
NO, POR RECURSAR MATERIAS										
FRECUENCIA	463	237	456	417	423	338	289	352		
PORCENTAJE	15.60%	17.07%	16.03%	15.65%	16.13%	15.23%	13.27%	15.76%		
NO, POR PRESENTAR EXÁMENES EXTRAORDINARIOS										
FRECUENCIA	250	105	229	242	252	215	223	237		
PORCENTAJE	8.43%	7.56%	8.05%	9.08%	9.61%	9.68%	10.24%	10.61%		
NO, POR OTRAS CAUSAS										
FRECUENCIA	208	117	237	204	224	171	178	194		
PORCENTAJE	7.01%	8.43%	8.33%	7.65%	8.54%	7.70%	8.17%	8.68%		
TOTAL	2,967	1,388	2,844	2,665	2,623	2,220	2,178	2,234		
Sin información	60	17	3	0	1	0	0	0		

Datos de los reportes 33 y 34 publicados en el "Perfil" correspondiente, no se incluyen debido a cambio en las opciones de respuesta.

LICENCIATURA EN EL TIEMPO ESTABLECIDO

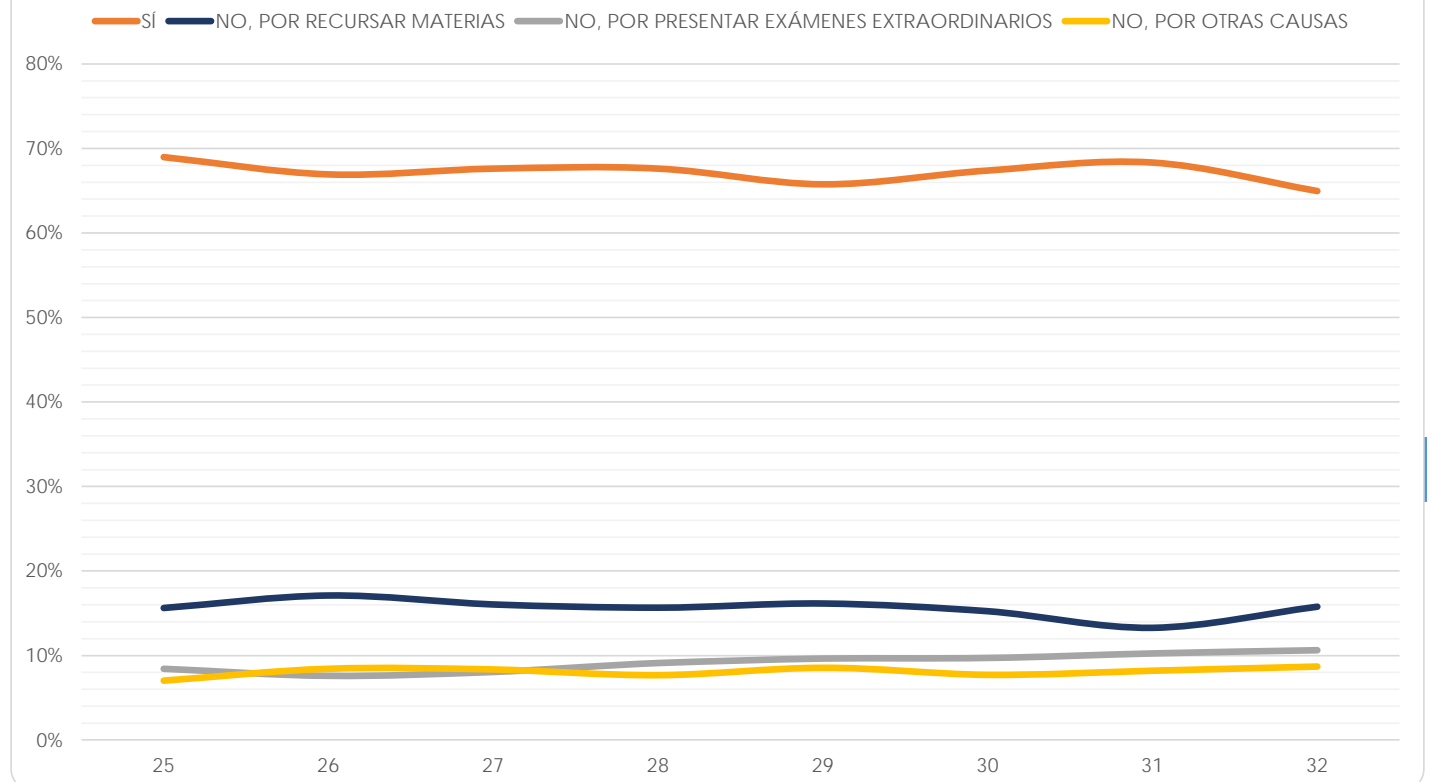

Facultad de Estudios Superiores Iztacala

(Reporte 25 al 34)

LICENCIATURA CURSADA O NO EN EL TIEMPO ESTABLECIDO

REPORTE	25	26	27	28	29	30	31	32	33	34
SÍ										
FRECUENCIA	1,244	1,289	1,203	1,419	1,678	1,434	1,639	1,839		
PORCENTAJE	62.14%	61.44%	61.88%	61.97%	61.76%	59.48%	62.44%	64.46%		
NO, POR RECURSAR MATERIAS										
FRECUENCIA	508	549	498	626	716	657	636	643		
PORCENTAJE	25.37%	26.17%	25.62%	27.34%	26.35%	27.25%	24.23%	22.54%		
NO, POR PRESENTAR EXÁMENES EXTRAORDINARIOS										
FRECUENCIA	70	67	73	71	86	83	96	115		
PORCENTAJE	3.50%	3.19%	3.76%	3.10%	3.17%	3.44%	3.66%	4.03%		
NO, POR OTRAS CAUSAS										
FRECUENCIA	180	193	170	174	237	237	254	256		
PORCENTAJE	8.99%	9.20%	8.74%	7.60%	8.72%	9.83%	9.68%	8.97%		
TOTAL	2,002	2,098	1,944	2,290	2,717	2,411	2,625	2,853		
Sin información	81	0	0	7	0	0	0	0		

Datos de los reportes 33 y 34 publicados en el "Perfil" correspondiente, no se incluyen debido a cambio en las opciones de respuesta.

LICENCIATURA EN EL TIEMPO ESTABLECIDO

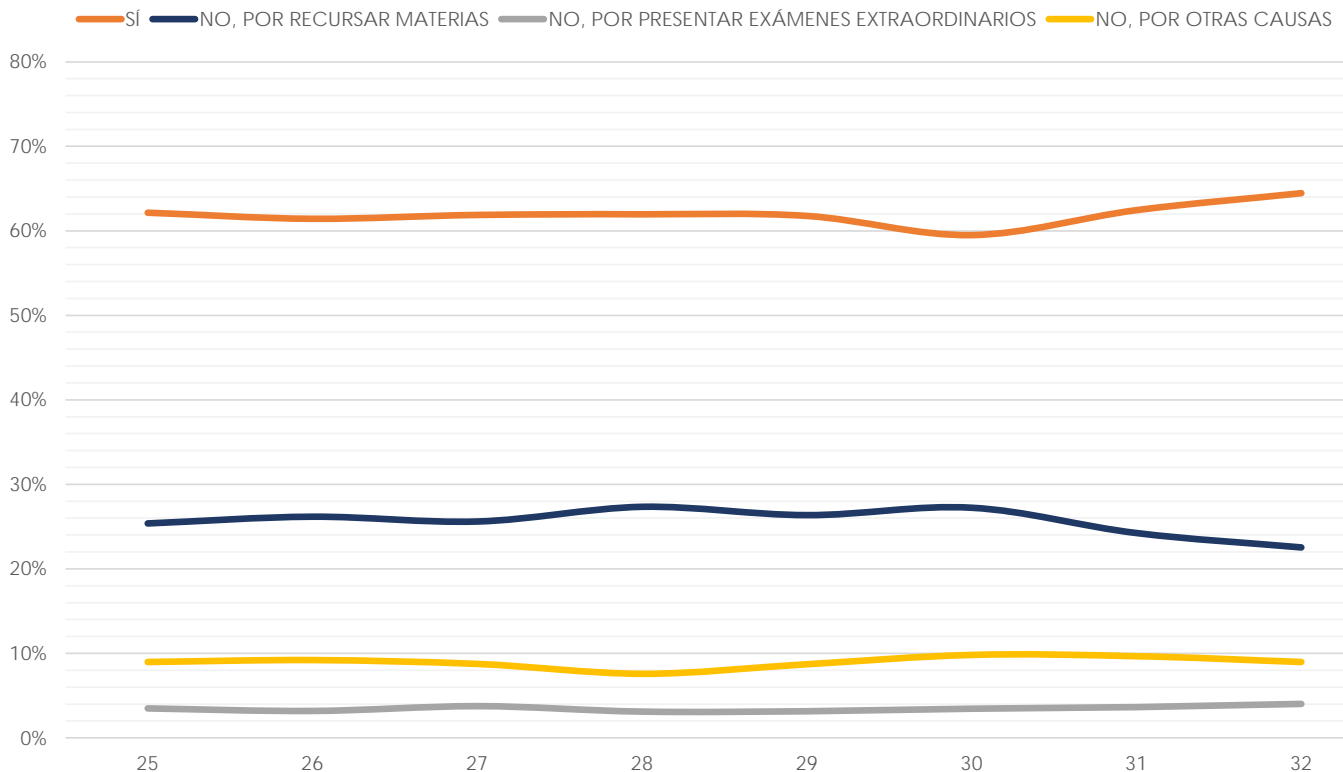

Facultad de Estudios Superiores Aragón

(Reporte 25 al 34)

LICENCIATURA CURSADA O NO EN EL TIEMPO ESTABLECIDO

REPORTE	25	26	27	28	29	30	31	32	33	34
SÍ										
FRECUENCIA	209	435	1,466	2,481	2,119	2,122	1,889	1,830		
PORCENTAJE	70.85%	70.05%	65.77%	65.03%	63.52%	64.42%	61.81%	62.41%		
NO, POR RECURSAR MATERIAS										
FRECUENCIA	34	74	355	622	586	550	552	514		
PORCENTAJE	11.53%	11.92%	15.93%	16.30%	17.57%	16.70%	18.06%	17.53%		
NO, POR PRESENTAR EXÁMENES EXTRAORDINARIOS										
FRECUENCIA	29	62	241	387	377	366	378	345		
PORCENTAJE	9.83%	9.98%	10.81%	10.14%	11.30%	11.11%	12.37%	11.77%		
NO, POR OTRAS CAUSAS										
FRECUENCIA	23	50	167	325	254	256	237	243		
PORCENTAJE	7.80%	8.05%	7.49%	8.52%	7.61%	7.77%	7.76%	8.29%		
TOTAL	295	621	2,229	3,815	3,336	3,294	3,056	2,932		
Sin información	40	13	0	0	0	0	0	0		

Datos de los reportes 33 y 34 publicados en el "Perfil" correspondiente, no se incluyen debido a cambio en las opciones de respuesta.

LICENCIATURA EN EL TIEMPO ESTABLECIDO

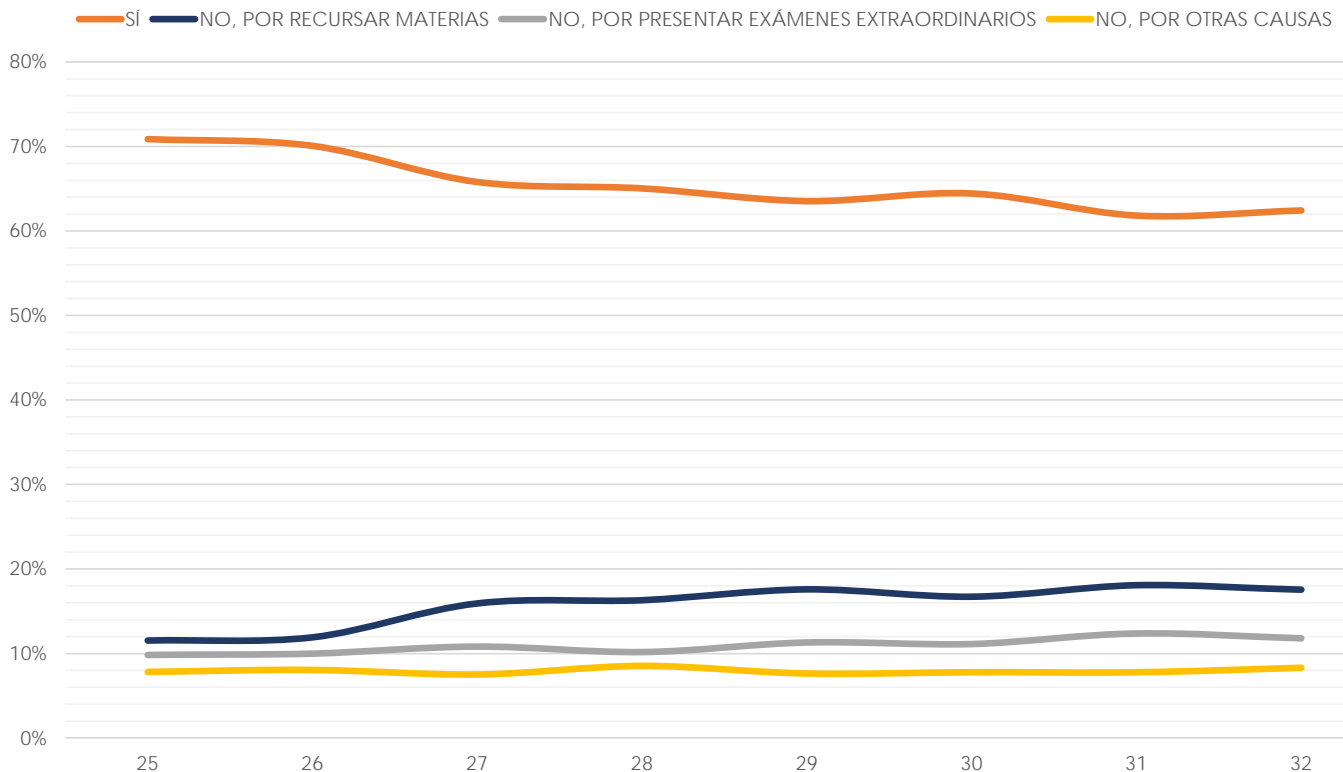

Facultad de Estudios Superiores Zaragoza

(Reporte 25 al 34)

LICENCIATURA CURSADA O NO EN EL TIEMPO ESTABLECIDO

REPORTE	25	26	27	28	29	30	31	32	33	34
SÍ										
FRECUENCIA	799	732	766	940	1,056	1,129	1,030	1,134		
PORCENTAJE	66.86%	61.98%	59.29%	59.68%	59.13%	59.86%	62.12%	61.33%		
NO, POR RECURSAR MATERIAS										
FRECUENCIA	251	287	371	417	531	518	419	501		
PORCENTAJE	21.00%	24.30%	28.72%	26.48%	29.73%	27.47%	25.27%	27.10%		
NO, POR PRESENTAR EXÁMENES EXTRAORDINARIOS										
FRECUENCIA	53	85	58	88	81	83	80	85		
PORCENTAJE	4.44%	7.20%	4.49%	5.59%	4.54%	4.40%	4.83%	4.60%		
NO, POR OTRAS CAUSAS										
FRECUENCIA	92	77	97	130	118	156	129	129		
PORCENTAJE	7.70%	6.52%	7.51%	8.25%	6.61%	8.27%	7.78%	6.98%		
TOTAL	1,195	1,181	1,292	1,575	1,786	1,886	1,658	1,849		
Sin información	2	0	0	0	0	0	0	0		

Datos de los reportes 33 y 34 publicados en el "Perfil" correspondiente, no se incluyen debido a cambio en las opciones de respuesta.

LICENCIATURA EN EL TIEMPO ESTABLECIDO

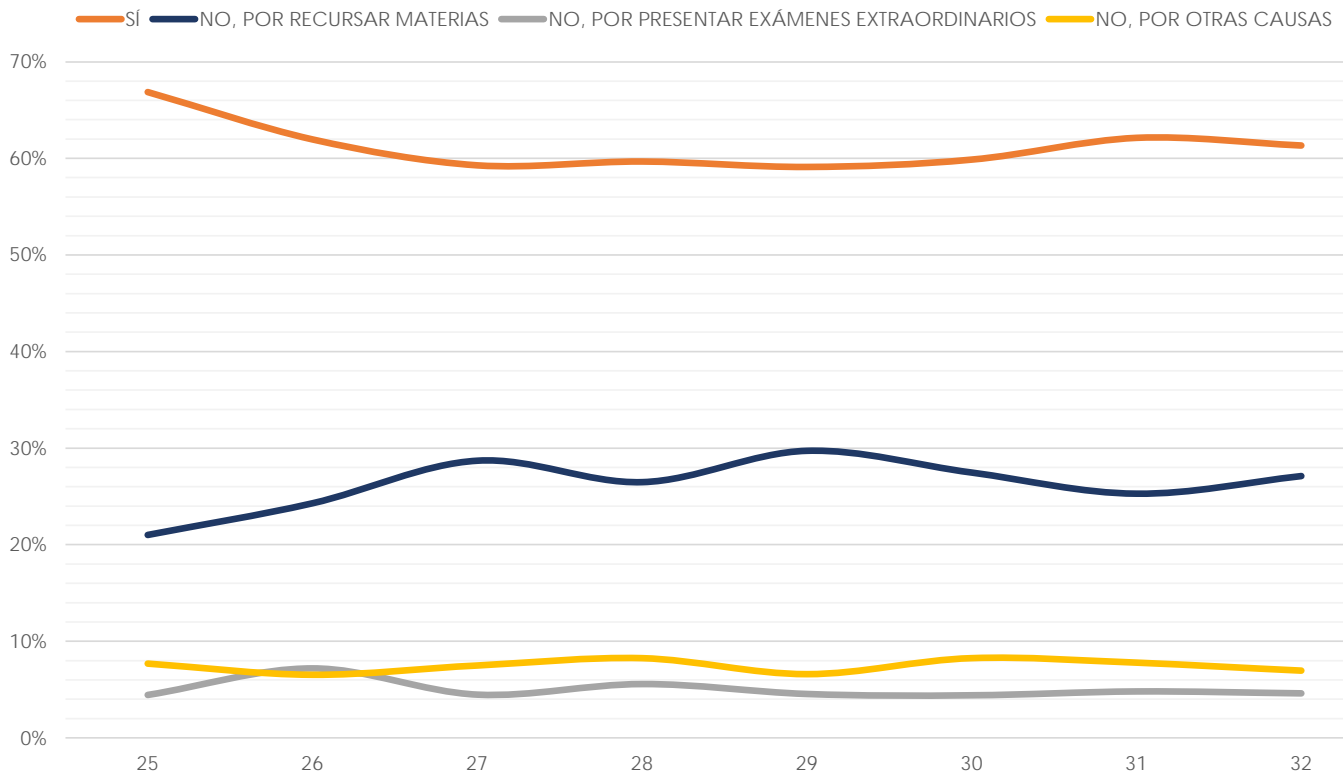

Centro de Ciencias Genómicas - Instituto de Biotecnología

(Reporte 25 al 34)

LICENCIATURA CURSADA O NO EN EL TIEMPO ESTABLECIDO

REPORTE	25	26	27	28	29	30	31	32	33	34
SÍ										
FRECUENCIA	24	14	31	17	32	7	5	9		
PORCENTAJE	96.00%	82.35%	91.18%	85.00%	91.43%	100.00%	100.00%	100.00%		
NO, POR RECURSAR MATERIAS										
FRECUENCIA	0	1	0	1	1	0	0	0		
PORCENTAJE	0.00%	5.88%	0.00%	5.00%	2.86%	0.00%	0.00%	0.00%		
NO, POR PRESENTAR EXÁMENES EXTRAORDINARIOS										
FRECUENCIA	0	0	0	0	1	0	0	0		
PORCENTAJE	0.00%	0.00%	0.00%	0.00%	2.86%	0.00%	0.00%	0.00%		
NO, POR OTRAS CAUSAS										
FRECUENCIA	1	2	3	2	1	0	0	0		
PORCENTAJE	4.00%	11.76%	8.82%	10.00%	2.86%	0.00%	0.00%	0.00%		
TOTAL	25	17	34	20	35	7	5	9		
Sin información	2	0	0	0	0	0	0	0		

Datos de los reportes 33 y 34 publicados en el "Perfil" correspondiente, no se incluyen debido a cambio en las opciones de respuesta.

LICENCIATURA EN EL TIEMPO ESTABLECIDO

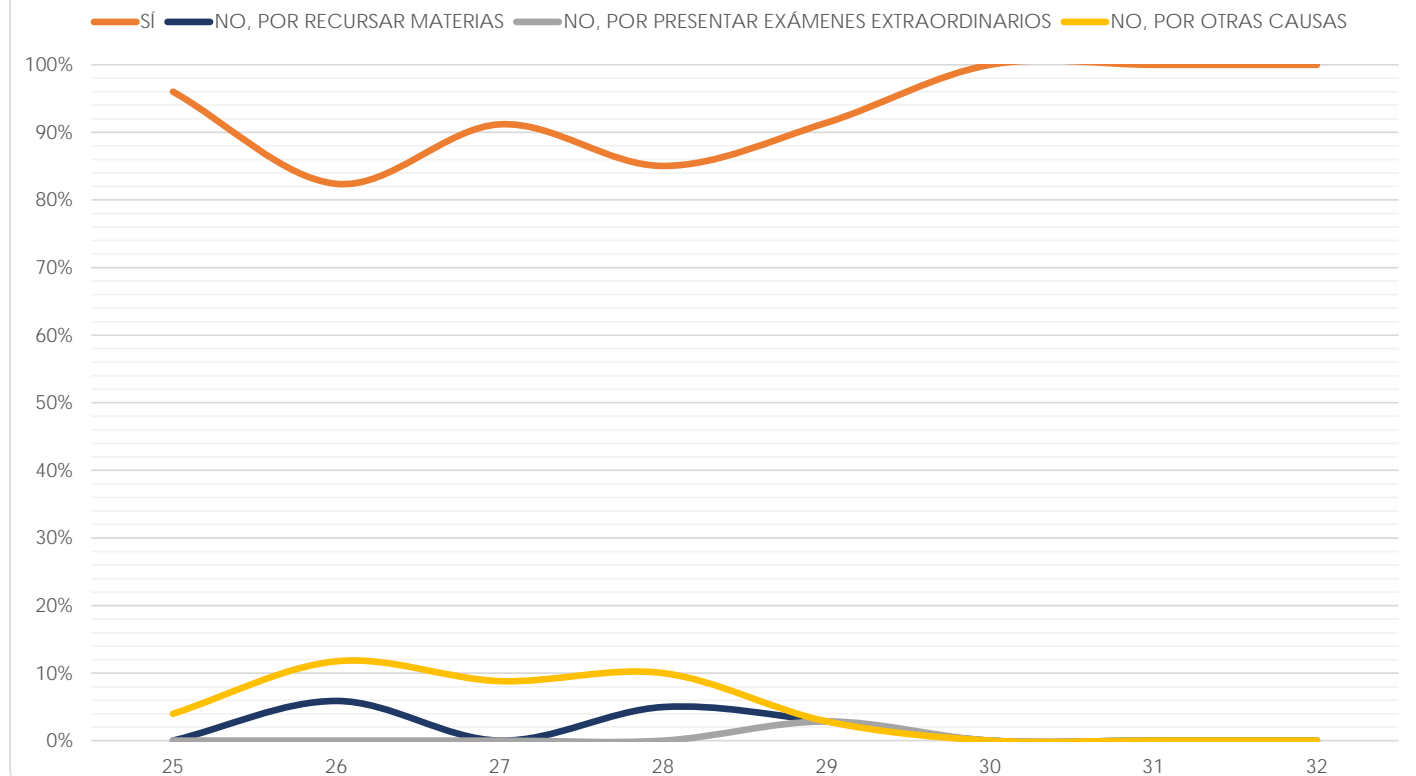



**EXÁMENES EXTRAORDINARIOS
PRESENTADOS DURANTE
LA LICENCIATURA**

Facultad de Arquitectura

(Reporte 25 al 34)

EXÁMENES EXTRAORDINARIOS PRESENTADOS DURANTE LA LICENCIATURA

REPORTE	25	26	27	28	29	30	31	32	33	34
NINGUNO										
FRECUENCIA	203	180	184	210	230	207	248	273	120	136
PORCENTAJE	31.38%	31.97%	28.40%	30.35%	34.12%	32.91%	35.68%	36.40%	38.10%	40.48%
1 a 3										
FRECUENCIA	262	216	233	270	258	248	265	279	115	115
PORCENTAJE	40.49%	38.37%	35.96%	39.02%	38.28%	39.43%	38.13%	37.20%	36.51%	34.23%
4 a 6										
FRECUENCIA	82	86	133	97	102	70	105	106	37	45
PORCENTAJE	12.67%	15.28%	20.52%	14.02%	15.13%	11.13%	15.11%	14.13%	11.75%	13.39%
7 ó más										
FRECUENCIA	100	81	98	115	84	104	77	92	43	40
PORCENTAJE	15.46%	14.39%	15.12%	16.62%	12.46%	16.53%	11.08%	12.27%	13.65%	11.90%
TOTAL	647	563	648	692	674	629	695	750	315	336
Sin información	16	7	9	1	0	0	0	3	0	0

EXÁMENES EXTRAORDINARIOS PRESENTADOS

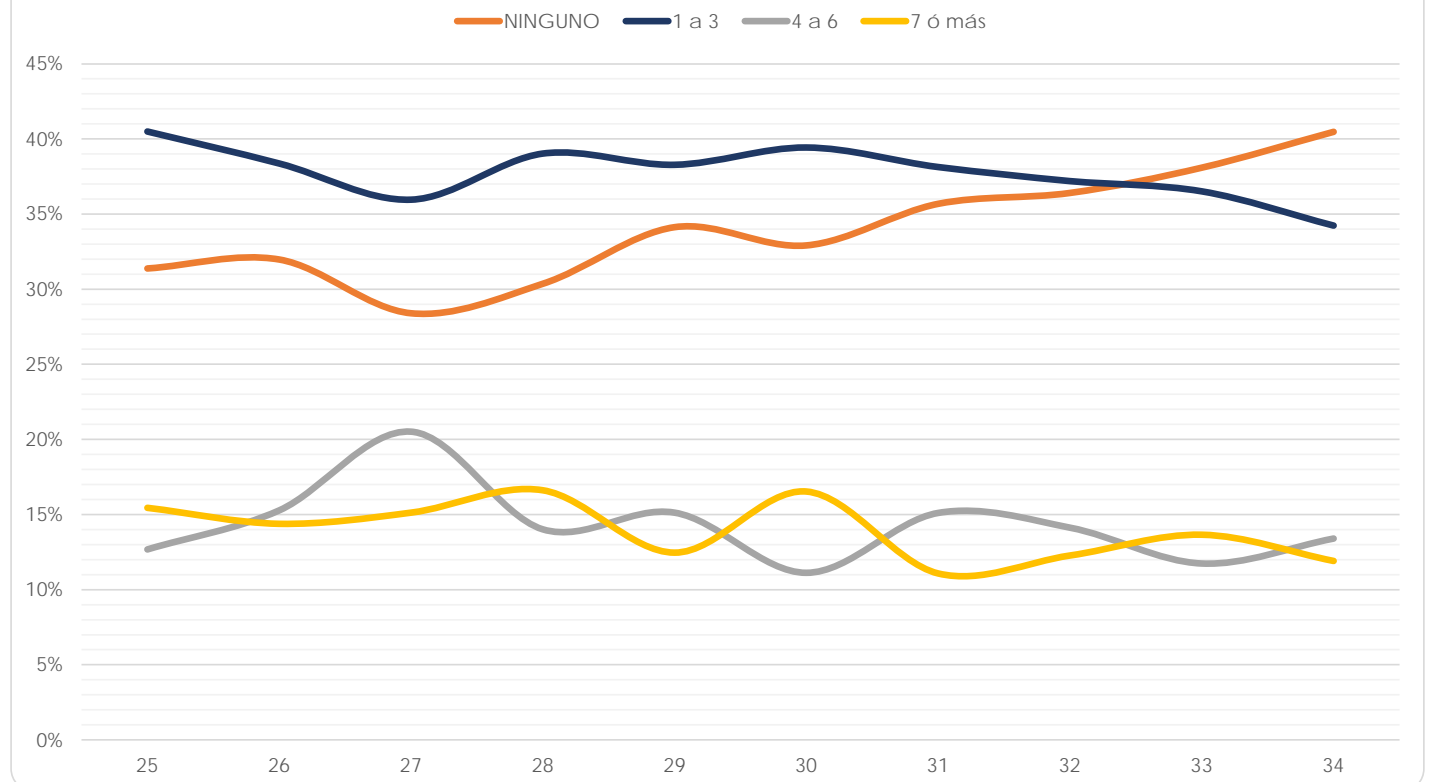

Facultad de Artes y Diseño

(Reporte 25 al 34)

EXÁMENES EXTRAORDINARIOS PRESENTADOS DURANTE LA LICENCIATURA

REPORTE	25	26	27	28	29	30	31	32	33	34
NINGUNO										
FRECUENCIA	364	318	288	289	238	171	228	257	191	155
PORCENTAJE	36.08%	35.33%	34.33%	30.36%	32.96%	27.76%	31.11%	30.41%	32.87%	34.44%
1 a 3										
FRECUENCIA	299	296	247	336	245	188	199	215	149	97
PORCENTAJE	29.63%	32.89%	29.44%	35.29%	33.93%	30.52%	27.15%	25.44%	25.65%	21.56%
4 a 6										
FRECUENCIA	170	129	142	164	109	114	136	168	110	84
PORCENTAJE	16.85%	14.33%	16.92%	17.23%	15.10%	18.51%	18.55%	19.88%	18.93%	18.67%
7 ó más										
FRECUENCIA	176	157	162	163	130	143	170	205	131	114
PORCENTAJE	17.44%	17.44%	19.31%	17.12%	18.01%	23.21%	23.19%	24.26%	22.55%	25.33%
TOTAL	1,009	900	839	952	722	616	733	845	581	450
Sin información	0	0	0	1	0	0	0	0	0	0

EXÁMENES EXTRAORDINARIOS PRESENTADOS

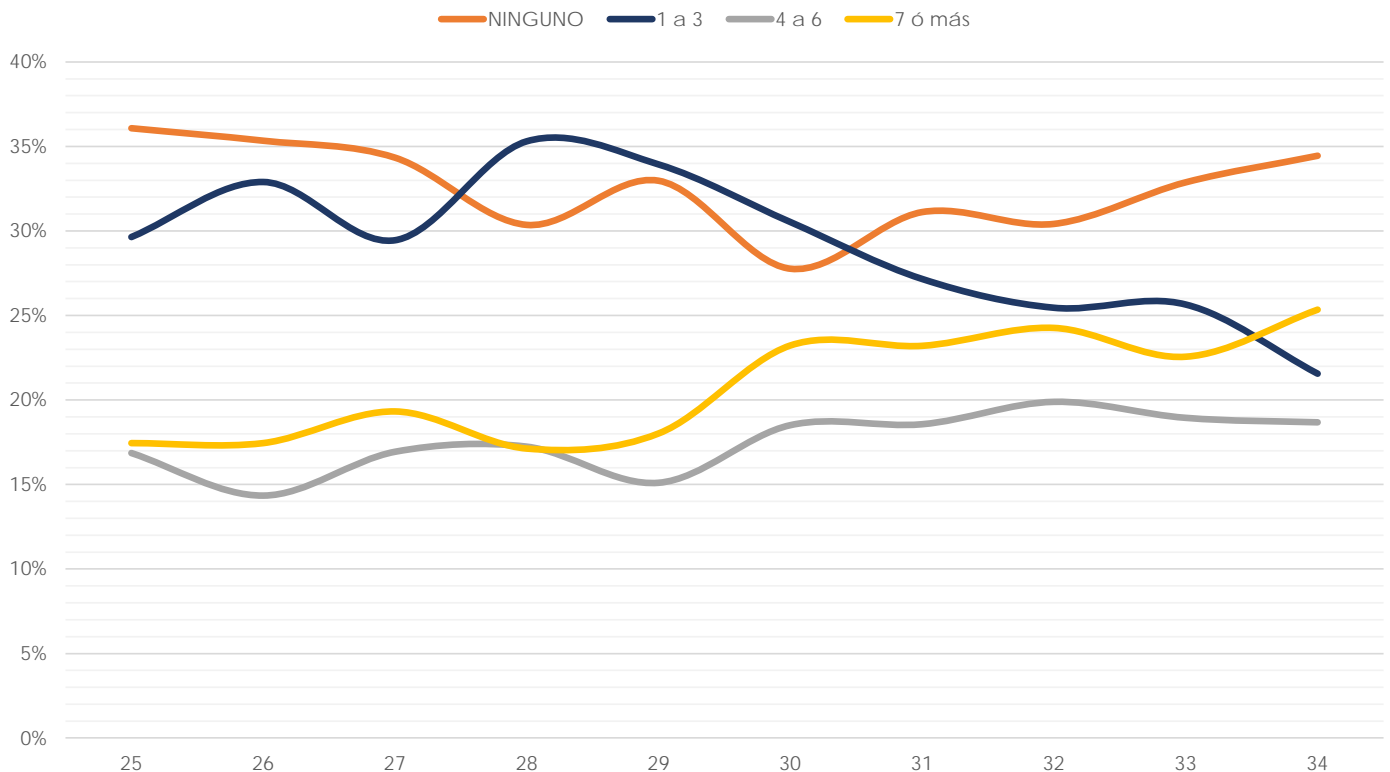

Facultad de Ciencias

(Reporte 25 al 34)

EXÁMENES EXTRAORDINARIOS PRESENTADOS DURANTE LA LICENCIATURA

REPORTE	25	26	27	28	29	30	31	32	33	34
NINGUNO										
FRECUENCIA	51	77	92	270	738	699	738	783	687	395
PORCENTAJE	56.04%	74.04%	71.88%	81.33%	75.85%	72.51%	74.32%	75.65%	77.80%	77.15%
1 a 3										
FRECUENCIA	20	14	23	40	142	168	160	160	109	71
PORCENTAJE	21.98%	13.46%	17.97%	12.05%	14.59%	17.43%	16.11%	15.46%	12.34%	13.87%
4 a 6										
FRECUENCIA	5	8	7	15	44	39	43	37	40	17
PORCENTAJE	5.49%	7.69%	5.47%	4.52%	4.52%	4.05%	4.33%	3.57%	4.53%	3.32%
7 ó más										
FRECUENCIA	15	5	6	7	49	58	52	55	47	29
PORCENTAJE	16.48%	4.81%	4.69%	2.11%	5.04%	6.02%	5.24%	5.31%	5.32%	5.66%
TOTAL	91	104	128	332	973	964	993	1,035	883	512
Sin información	4	0	0	0	0	0	0	0	0	0

EXÁMENES EXTRAORDINARIOS PRESENTADOS

— NINGUNO
 — 1 a 3
 — 4 a 6
 — 7 ó más

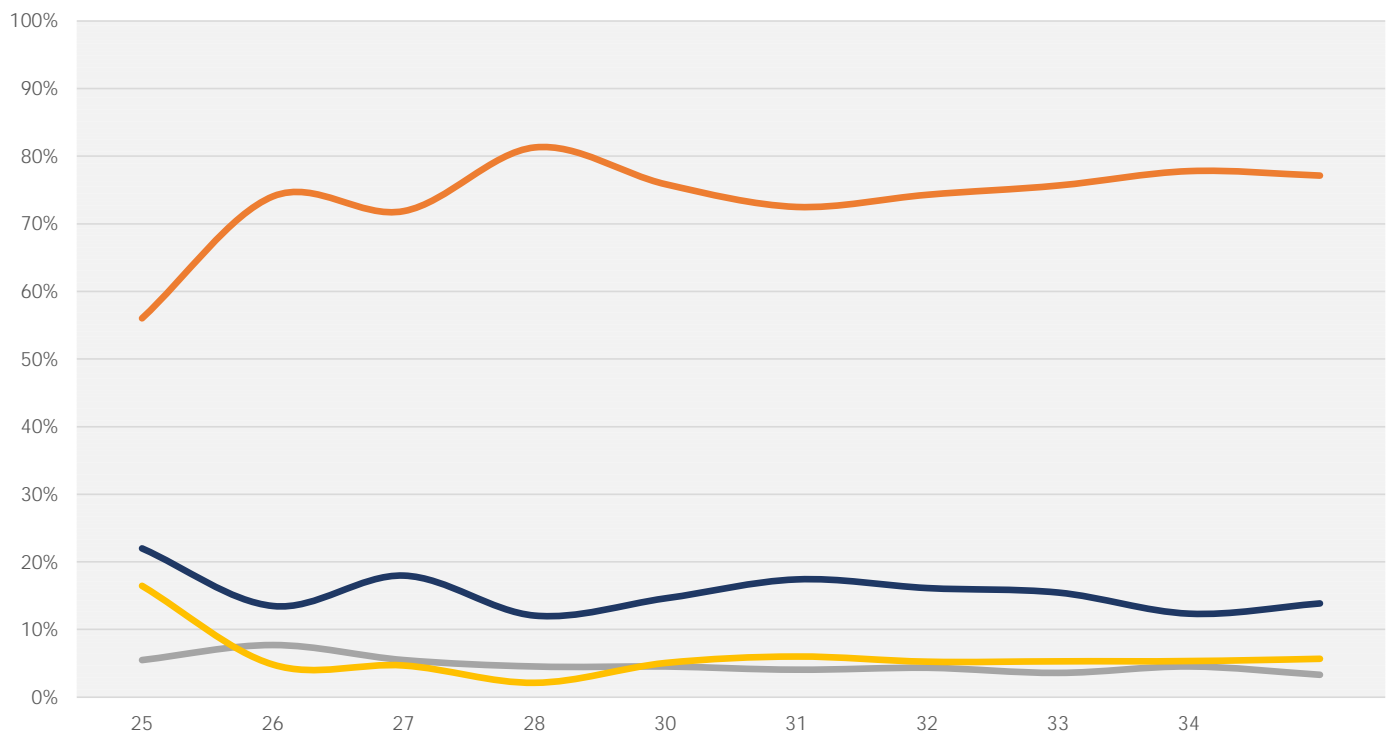

Facultad de Ciencias Políticas y Sociales

(Reporte 25 al 34)

EXÁMENES EXTRAORDINARIOS PRESENTADOS DURANTE LA LICENCIATURA

REPORTE	25	26	27	28	29	30	31	32	33	34
NINGUNO										
FRECUENCIA	438	422	85	20	21	17	17	21	416	195
PORCENTAJE	59.19%	63.75%	9.07%	3.34%	2.11%	0.96%	1.48%	2.37%	71.36%	64.78%
1 a 3										
FRECUENCIA	162	153	26	8	2	8	5	9	114	67
PORCENTAJE	21.89%	23.11%	2.77%	1.34%	0.20%	0.45%	0.43%	1.02%	19.55%	22.26%
4 a 6										
FRECUENCIA	64	39	707	505	859	1,572	1,037	777	34	25
PORCENTAJE	8.65%	5.89%	75.45%	84.31%	86.33%	88.56%	90.02%	87.80%	5.83%	8.31%
7 ó más										
FRECUENCIA	76	48	119	66	113	178	93	78	19	14
PORCENTAJE	10.27%	7.25%	12.70%	11.02%	11.36%	10.03%	8.07%	8.81%	3.26%	4.65%
TOTAL	740	662	937	599	995	1,775	1,152	885	583	301
Sin información	17	11	2	3	11	17	11	154	0	0

EXÁMENES EXTRAORDINARIOS PRESENTADOS

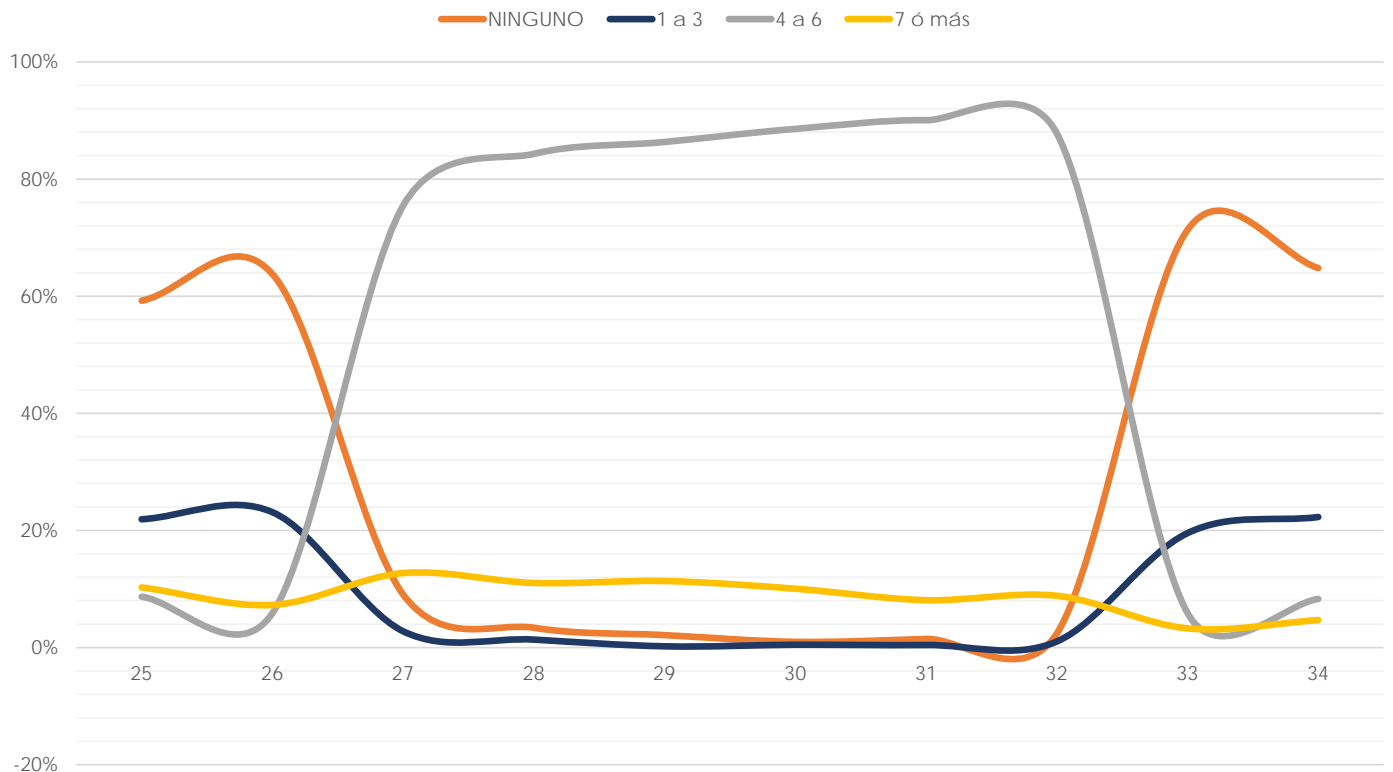

Facultad de Contaduría y Administración

(Reporte 25 al 34)

EXÁMENES EXTRAORDINARIOS PRESENTADOS DURANTE LA LICENCIATURA

REPORTE	25	26	27	28	29	30	31	32	33	34
NINGUNO										
FRECUENCIA	809	1,338	902	948	993	1,038	971	1,083	281	649
PORCENTAJE	48.94%	45.98%	44.09%	46.98%	43.94%	46.65%	48.09%	48.52%	56.20%	53.90%
1 a 3										
FRECUENCIA	521	898	619	585	740	644	557	605	128	291
PORCENTAJE	31.52%	30.86%	30.25%	28.99%	32.74%	28.94%	27.59%	27.11%	25.60%	24.17%
4 a 6										
FRECUENCIA	193	330	274	261	252	256	218	258	43	130
PORCENTAJE	11.68%	11.34%	13.39%	12.93%	11.15%	11.51%	10.80%	11.56%	8.60%	10.80%
7 ó más										
FRECUENCIA	130	344	251	224	275	287	273	286	48	134
PORCENTAJE	7.86%	11.82%	12.27%	11.10%	12.17%	12.90%	13.52%	12.81%	9.60%	11.13%
TOTAL	1,653	2,910	2,046	2,018	2,260	2,225	2,019	2,232	500	1,204
Sin información	29	9	1	0	0	0	0	0	0	0

EXÁMENES EXTRAORDINARIOS PRESENTADOS

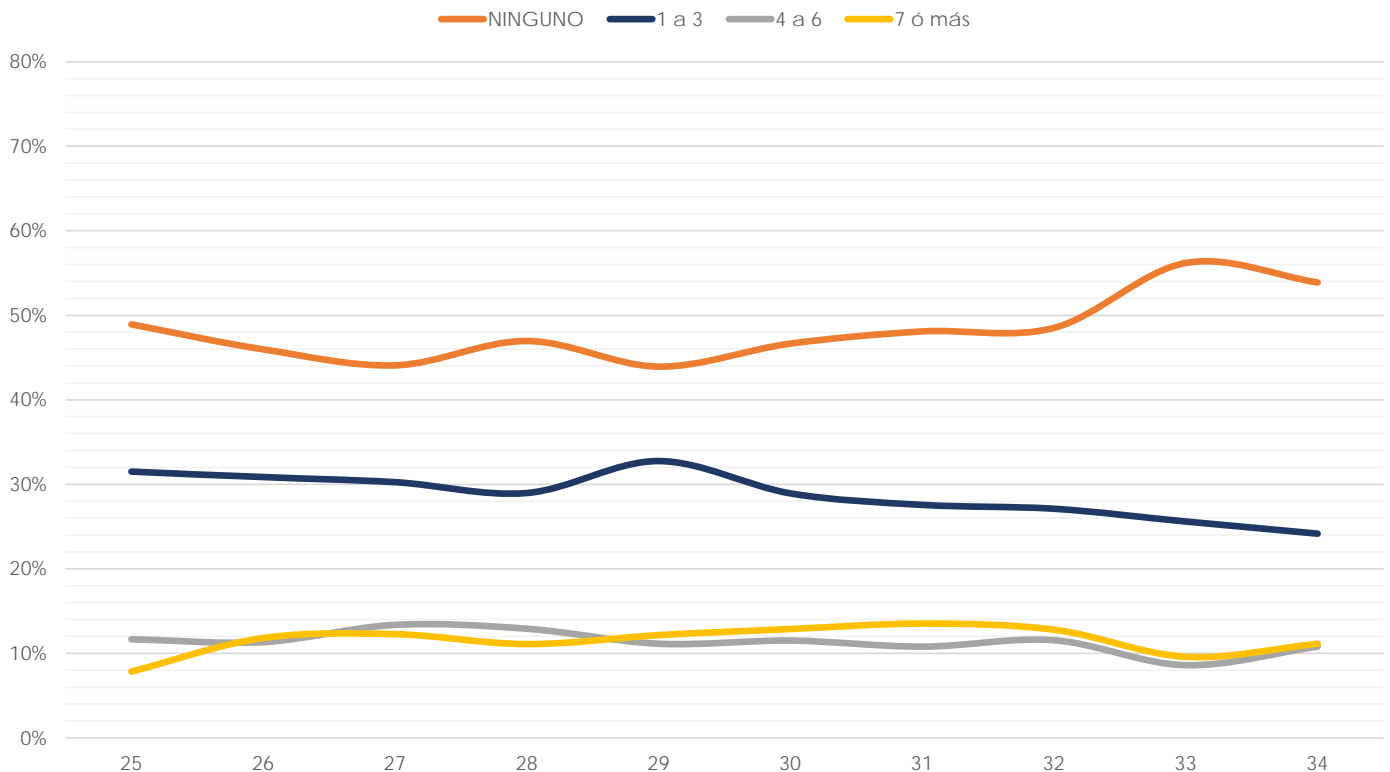

Facultad de Derecho

(Reporte 25 al 34)

EXÁMENES EXTRAORDINARIOS PRESENTADOS DURANTE LA LICENCIATURA

REPORTE	25	26	27	28	29	30	31	32	33	34
NINGUNO										
FRECUENCIA	702	1,064	1,015	934	963	467	706	652	70	808
PORCENTAJE	37.30%	45.72%	42.70%	39.76%	44.38%	43.56%	44.46%	38.58%	29.91%	48.53%
1 a 3										
FRECUENCIA	559	667	706	681	634	339	470	513	86	478
PORCENTAJE	29.70%	28.66%	29.70%	28.99%	29.22%	31.62%	29.60%	30.36%	36.75%	28.71%
4 a 6										
FRECUENCIA	247	275	275	281	232	119	178	233	45	169
PORCENTAJE	13.12%	11.82%	11.57%	11.96%	10.69%	11.10%	11.21%	13.79%	19.23%	10.15%
7 ó más										
FRECUENCIA	374	321	381	453	341	147	234	292	33	210
PORCENTAJE	19.87%	13.79%	16.03%	19.28%	15.71%	13.71%	14.74%	17.28%	14.10%	12.61%
TOTAL	1,882	2,327	2,377	2,349	2,170	1,072	1,588	1,690	234	1,665
Sin información	48	0	1	0	0	602	0	0	0	0

EXÁMENES EXTRAORDINARIOS PRESENTADOS

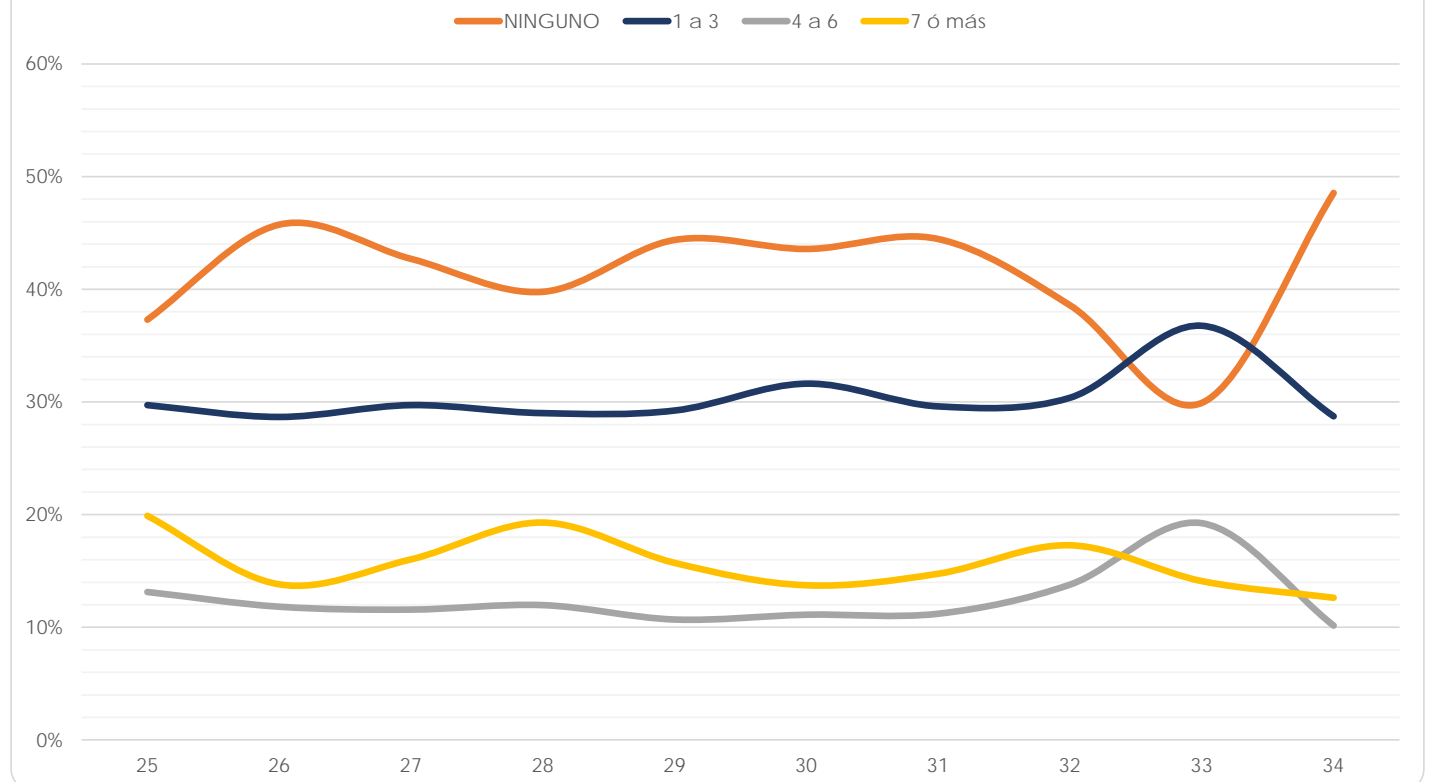

Facultad de Economía

(Reporte 25 al 34)

EXÁMENES EXTRAORDINARIOS PRESENTADOS DURANTE LA LICENCIATURA

REPORTE	25	26	27	28	29	30	31	32	33	34
NINGUNO										
FRECUENCIA	114	106	203	156	279	271	269	196	206	163
PORCENTAJE	38.91%	35.81%	40.85%	42.62%	38.97%	42.61%	40.09%	37.98%	46.92%	44.05%
1 a 3										
FRECUENCIA	76	74	131	82	200	150	181	145	99	83
PORCENTAJE	25.94%	25.00%	26.36%	22.40%	27.93%	23.58%	26.97%	28.10%	22.55%	22.43%
4 a 6										
FRECUENCIA	32	32	55	43	104	97	94	71	64	42
PORCENTAJE	10.92%	10.81%	11.07%	11.75%	14.53%	15.25%	14.01%	13.76%	14.58%	11.35%
7 ó más										
FRECUENCIA	71	84	108	85	133	118	127	104	70	82
PORCENTAJE	24.23%	28.38%	21.73%	23.22%	18.58%	18.55%	18.93%	20.16%	15.95%	22.16%
TOTAL	293	296	497	366	716	636	671	516	439	370
Sin información	8	4	10	2	0	0	0	0	0	0

EXÁMENES EXTRAORDINARIOS PRESENTADOS

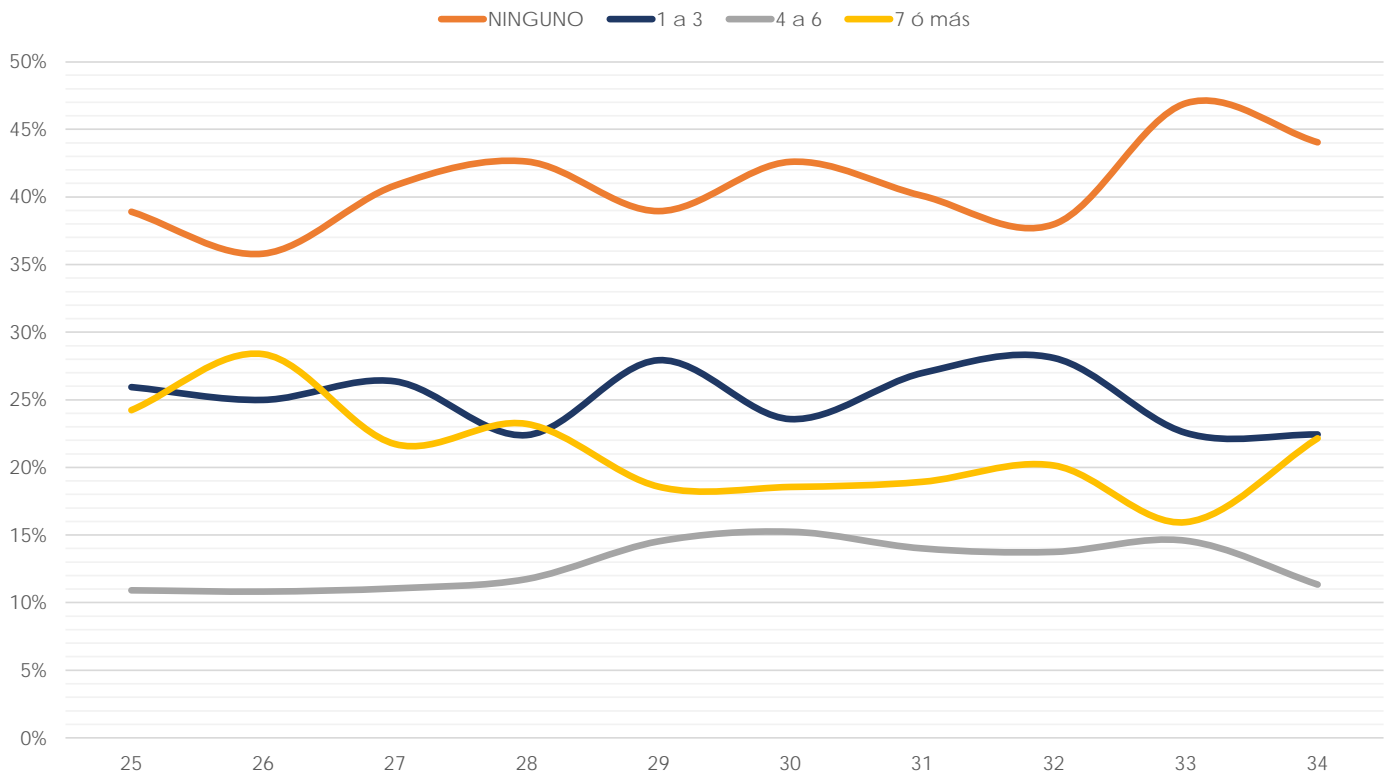

Facultad de Filosofía y Letras

(Reporte 25 al 34)

EXÁMENES EXTRAORDINARIOS PRESENTADOS DURANTE LA LICENCIATURA

REPORTE	25	26	27	28	29	30	31	32	33	34
NINGUNO										
FRECUENCIA	93	494	162	147	163	162	152	182	64	116
PORCENTAJE	32.52%	30.63%	26.30%	25.09%	25.15%	27.36%	25.29%	28.44%	36.78%	31.18%
1 a 3										
FRECUENCIA	92	513	208	195	197	189	206	204	52	123
PORCENTAJE	32.17%	31.80%	33.77%	33.28%	30.40%	31.93%	34.28%	31.88%	29.89%	33.06%
4 a 6										
FRECUENCIA	45	278	105	90	117	118	108	121	30	65
PORCENTAJE	15.73%	17.23%	17.05%	15.36%	18.06%	19.93%	17.97%	18.91%	17.24%	17.47%
7 ó más										
FRECUENCIA	56	328	141	154	171	123	135	133	28	68
PORCENTAJE	19.58%	20.33%	22.89%	26.28%	26.39%	20.78%	22.46%	20.78%	16.09%	18.28%
TOTAL	286	1,613	616	586	648	592	601	640	174	372
Sin información	11	28	0	0	0	0	0	0	0	0

EXÁMENES EXTRAORDINARIOS PRESENTADOS

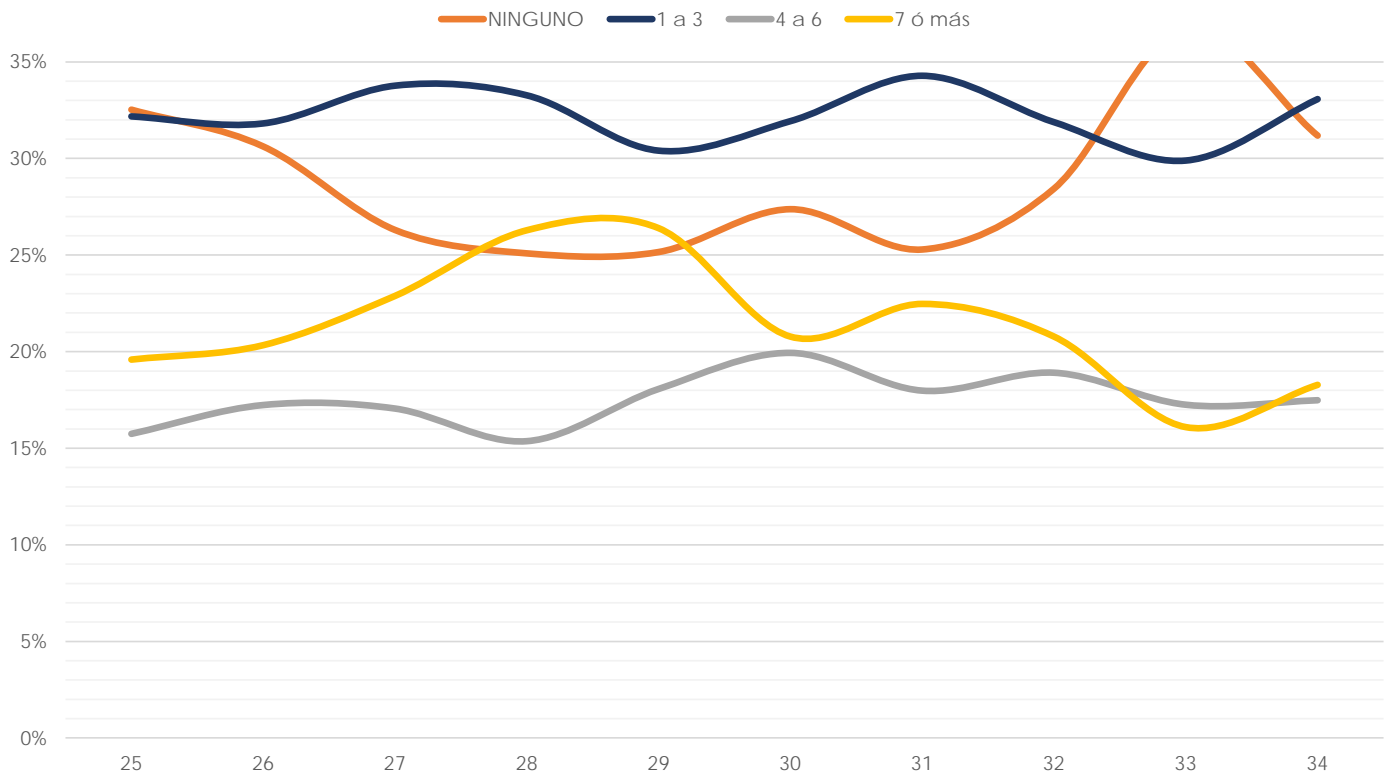

Facultad de Ingeniería

(Reporte 25 al 34)

EXÁMENES EXTRAORDINARIOS PRESENTADOS DURANTE LA LICENCIATURA

REPORTE	25	26	27	28	29	30	31	32	33	34
NINGUNO										
FRECUENCIA	501	749	684	628	668	676	734	691	286	441
PORCENTAJE	49.02%	47.71%	48.03%	45.97%	42.25%	40.29%	40.31%	39.35%	38.75%	42.16%
1 a 3										
FRECUENCIA	259	389	362	329	467	484	528	483	177	247
PORCENTAJE	25.34%	24.78%	25.42%	24.08%	29.54%	28.84%	29.00%	27.51%	23.98%	23.61%
4 a 6										
FRECUENCIA	112	186	147	152	192	198	221	229	93	122
PORCENTAJE	10.96%	11.85%	10.32%	11.13%	12.14%	11.80%	12.14%	13.04%	12.60%	11.66%
7 ó más										
FRECUENCIA	150	246	231	257	254	320	338	353	182	236
PORCENTAJE	14.68%	15.67%	16.22%	18.81%	16.07%	19.07%	18.56%	20.10%	24.66%	22.56%
TOTAL	1,022	1,570	1,424	1,366	1,581	1,678	1,821	1,756	738	1,046
Sin información	37	3	0	2	1	0	0	0	0	0

EXÁMENES EXTRAORDINARIOS PRESENTADOS

NINGUNO 1 a 3 4 a 6 7 ó más

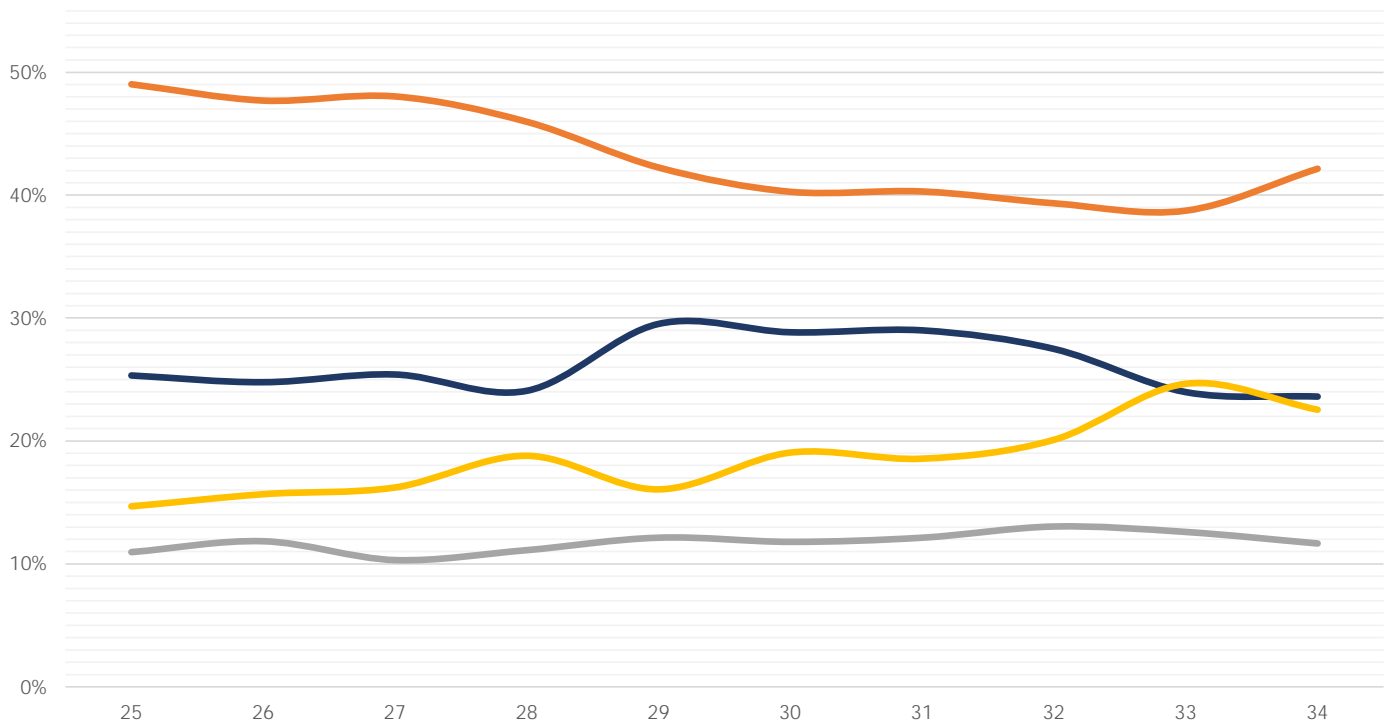

Facultad de Medicina

(Reporte 25 al 34)

EXÁMENES EXTRAORDINARIOS PRESENTADOS DURANTE LA LICENCIATURA

REPORTE	25	26	27	28	29	30	31	32	33	34
NINGUNO										
FRECUENCIA	398	431	494	737	619	530	587	520	731	655
PORCENTAJE	45.49%	50.17%	53.23%	53.52%	54.59%	51.01%	50.17%	53.89%	58.02%	51.66%
1 a 3										
FRECUENCIA	432	387	400	576	449	454	517	385	454	507
PORCENTAJE	49.37%	45.05%	43.10%	41.83%	39.59%	43.70%	44.19%	39.90%	36.03%	39.98%
4 a 6										
FRECUENCIA	37	30	21	54	51	45	57	53	62	81
PORCENTAJE	4.23%	3.49%	2.26%	3.92%	4.50%	4.33%	4.87%	5.49%	4.92%	6.39%
7 ó más										
FRECUENCIA	8	11	13	10	15	10	9	7	13	25
PORCENTAJE	0.91%	1.28%	1.40%	0.73%	1.32%	0.96%	0.77%	0.73%	1.03%	1.97%
TOTAL	875	859	928	1,377	1,134	1,039	1,170	965	1,260	1,268
Sin información	24	2	0	1	0	0	1	0	0	0

EXÁMENES EXTRAORDINARIOS PRESENTADOS

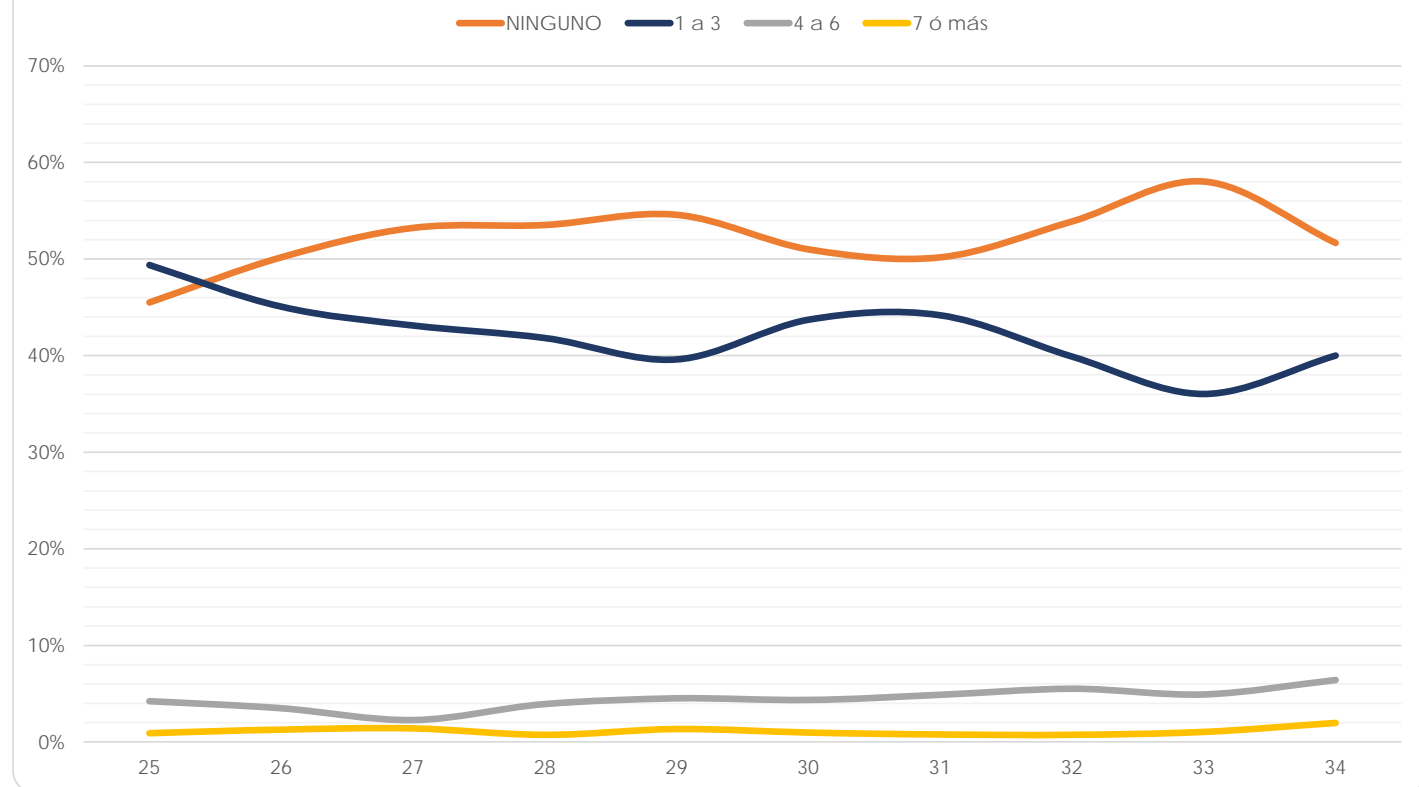

Facultad de Medicina Veterinaria y Zootecnia

(Reporte 25 al 34)

EXÁMENES EXTRAORDINARIOS PRESENTADOS DURANTE LA LICENCIATURA

REPORTE	25	26	27	28	29	30	31	32	33	34
NINGUNO										
FRECUENCIA	155	303	236	192	194	199	193	182	29	54
PORCENTAJE	50.49%	49.43%	45.04%	40.25%	46.97%	41.12%	40.21%	39.82%	53.70%	49.54%
1 a 3										
FRECUENCIA	92	191	171	171	109	162	151	154	13	33
PORCENTAJE	29.97%	31.16%	32.63%	35.85%	26.39%	33.47%	31.46%	33.70%	24.07%	30.28%
4 a 6										
FRECUENCIA	33	54	43	45	46	52	51	45	5	8
PORCENTAJE	10.75%	8.81%	8.21%	9.43%	11.14%	10.74%	10.63%	9.85%	9.26%	7.34%
7 ó más										
FRECUENCIA	27	65	74	69	64	71	85	76	7	14
PORCENTAJE	8.79%	10.60%	14.12%	14.47%	15.50%	14.67%	17.71%	16.63%	12.96%	12.84%
TOTAL	307	613	524	477	413	484	480	457	54	109
Sin información	30	0	1	0	0	0	0	0	0	0

EXÁMENES EXTRAORDINARIOS PRESENTADOS

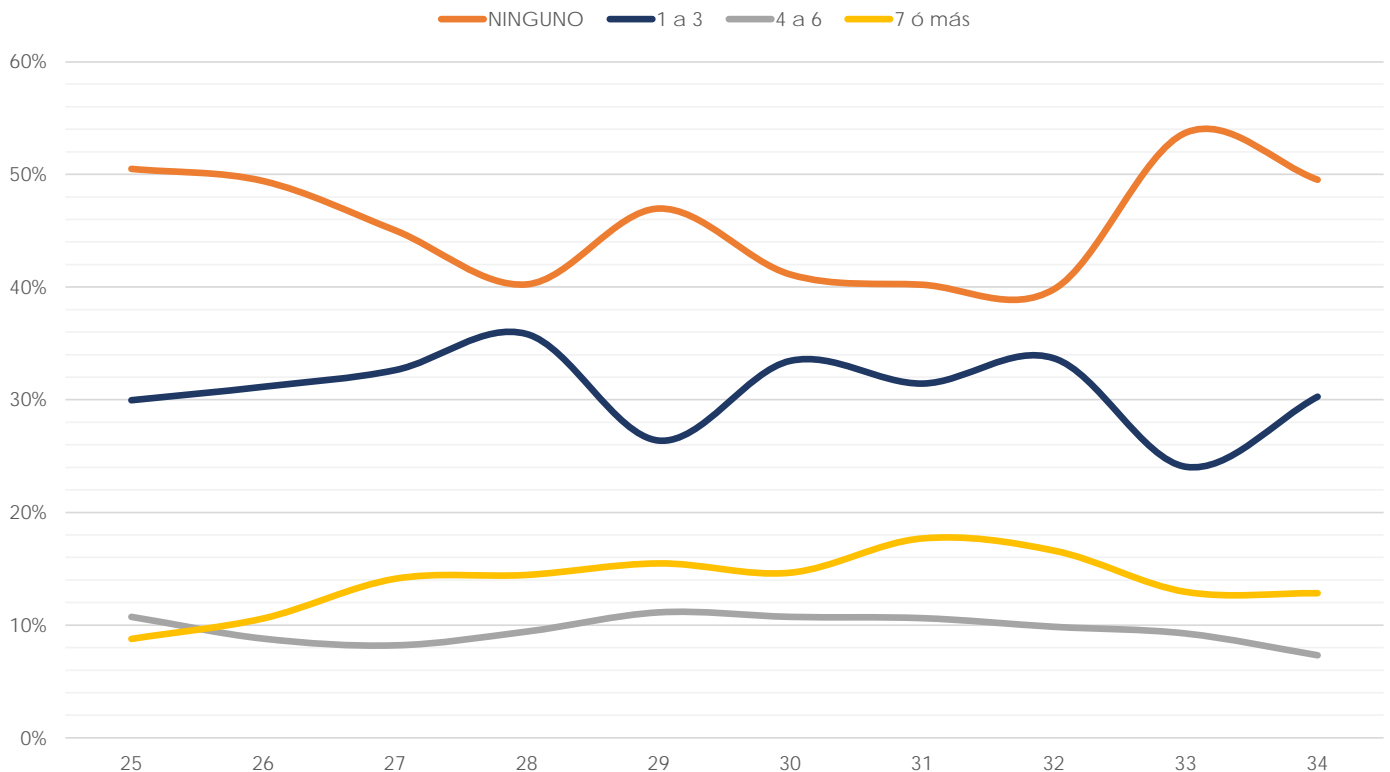

Facultad de Música

(Reporte 25 al 34)

EXÁMENES EXTRAORDINARIOS PRESENTADOS DURANTE LA LICENCIATURA

REPORTE	25	26	27	28	29	30	31	32	33	34
NINGUNO										
FRECUENCIA	18	18	15	15	8	5	3	18	9	3
PORCENTAJE	29.03%	33.33%	31.91%	22.73%	32.00%	21.74%	16.67%	20.93%	21.43%	37.50%
1 a 3										
FRECUENCIA	24	21	14	25	5	10	9	27	16	2
PORCENTAJE	38.71%	38.89%	29.79%	37.88%	20.00%	43.48%	50.00%	31.40%	38.10%	25.00%
4 a 6										
FRECUENCIA	8	2	3	12	6	4	1	23	10	3
PORCENTAJE	12.90%	3.70%	6.38%	18.18%	24.00%	17.39%	5.56%	26.74%	23.81%	37.50%
7 ó más										
FRECUENCIA	12	13	15	14	6	4	5	18	7	0
PORCENTAJE	19.35%	24.07%	31.91%	21.21%	24.00%	17.39%	27.78%	20.93%	16.67%	0.00%
TOTAL	62	54	47	66	25	23	18	86	42	8
Sin información	7	3	0	0	0	0	0	0	0	0

EXÁMENES EXTRAORDINARIOS PRESENTADOS

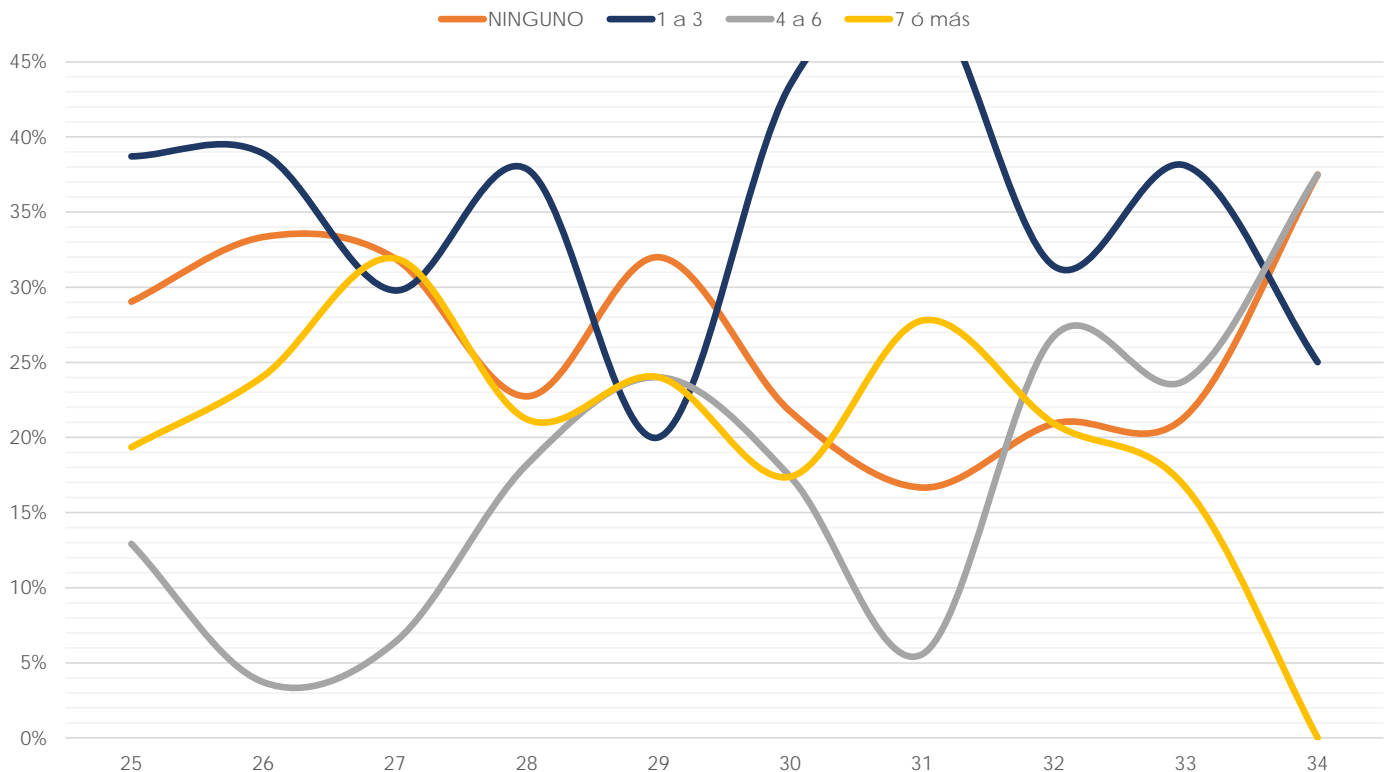

Facultad de Química

(Reporte 25 al 34)

EXÁMENES EXTRAORDINARIOS PRESENTADOS DURANTE LA LICENCIATURA

REPORTE	25	26	27	28	29	30	31	32	33	34
NINGUNO										
FRECUENCIA	226	247	209	264	482	276	278	282	80	17
PORCENTAJE	36.33%	34.69%	37.73%	37.13%	35.60%	37.30%	34.36%	36.15%	38.65%	30.91%
1 a 3										
FRECUENCIA	240	269	206	255	504	237	278	262	62	19
PORCENTAJE	38.59%	37.78%	37.18%	35.86%	37.22%	32.03%	34.36%	33.59%	29.95%	34.55%
4 a 6										
FRECUENCIA	74	97	62	99	174	112	121	111	33	6
PORCENTAJE	11.90%	13.62%	11.19%	13.92%	12.85%	15.14%	14.96%	14.23%	15.94%	10.91%
7 ó más										
FRECUENCIA	82	99	77	93	194	115	132	125	32	13
PORCENTAJE	13.18%	13.90%	13.90%	13.08%	14.33%	15.54%	16.32%	16.03%	15.46%	23.64%
TOTAL	622	712	554	711	1,354	740	809	780	207	55
Sin información	10	10	3	2	0	0	0	0	0	0

EXÁMENES EXTRAORDINARIOS PRESENTADOS

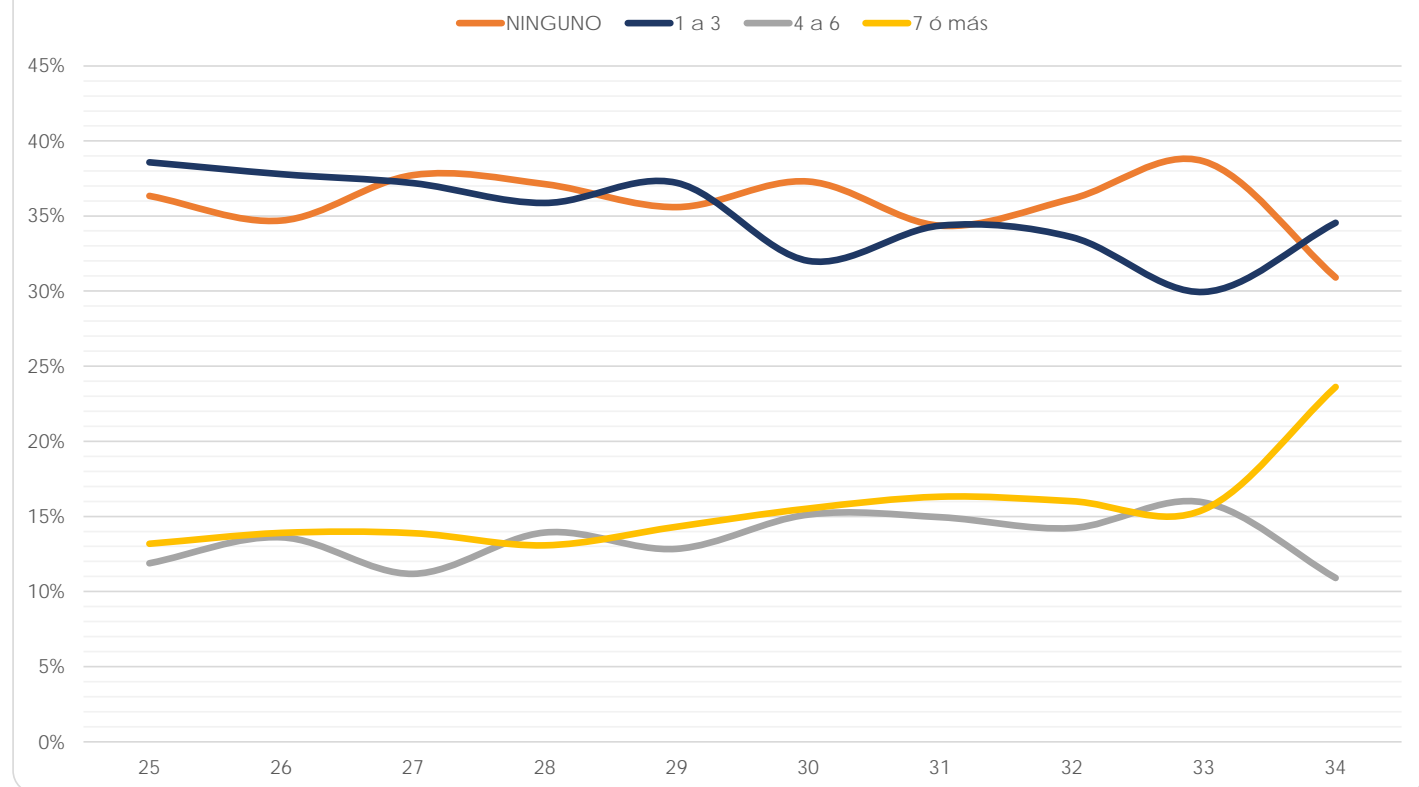

Facultad de Odontología

(Reporte 25 al 34)

EXÁMENES EXTRAORDINARIOS PRESENTADOS DURANTE LA LICENCIATURA

REPORTE	25	26	27	28	29	30	31	32	33	34
NINGUNO										
FRECUENCIA	66	62	90	71	102	117	100	106	125	92
PORCENTAJE	17.19%	15.62%	18.52%	15.37%	20.12%	25.11%	23.42%	23.04%	19.32%	27.79%
1 a 3										
FRECUENCIA	160	173	207	199	220	196	200	190	271	124
PORCENTAJE	41.67%	43.58%	42.59%	43.07%	43.39%	42.06%	46.84%	41.30%	41.89%	37.46%
4 a 6										
FRECUENCIA	76	93	118	114	107	85	72	101	158	63
PORCENTAJE	19.79%	23.43%	24.28%	24.68%	21.10%	18.24%	16.86%	21.96%	24.42%	19.03%
7 ó más										
FRECUENCIA	82	69	71	78	78	68	55	63	93	52
PORCENTAJE	21.35%	17.38%	14.61%	16.88%	15.38%	14.59%	12.88%	13.70%	14.37%	15.71%
TOTAL	384	397	486	462	507	466	427	460	647	331
Sin información	2	0	0	0	0	0	0	0	0	0

EXÁMENES EXTRAORDINARIOS PRESENTADOS

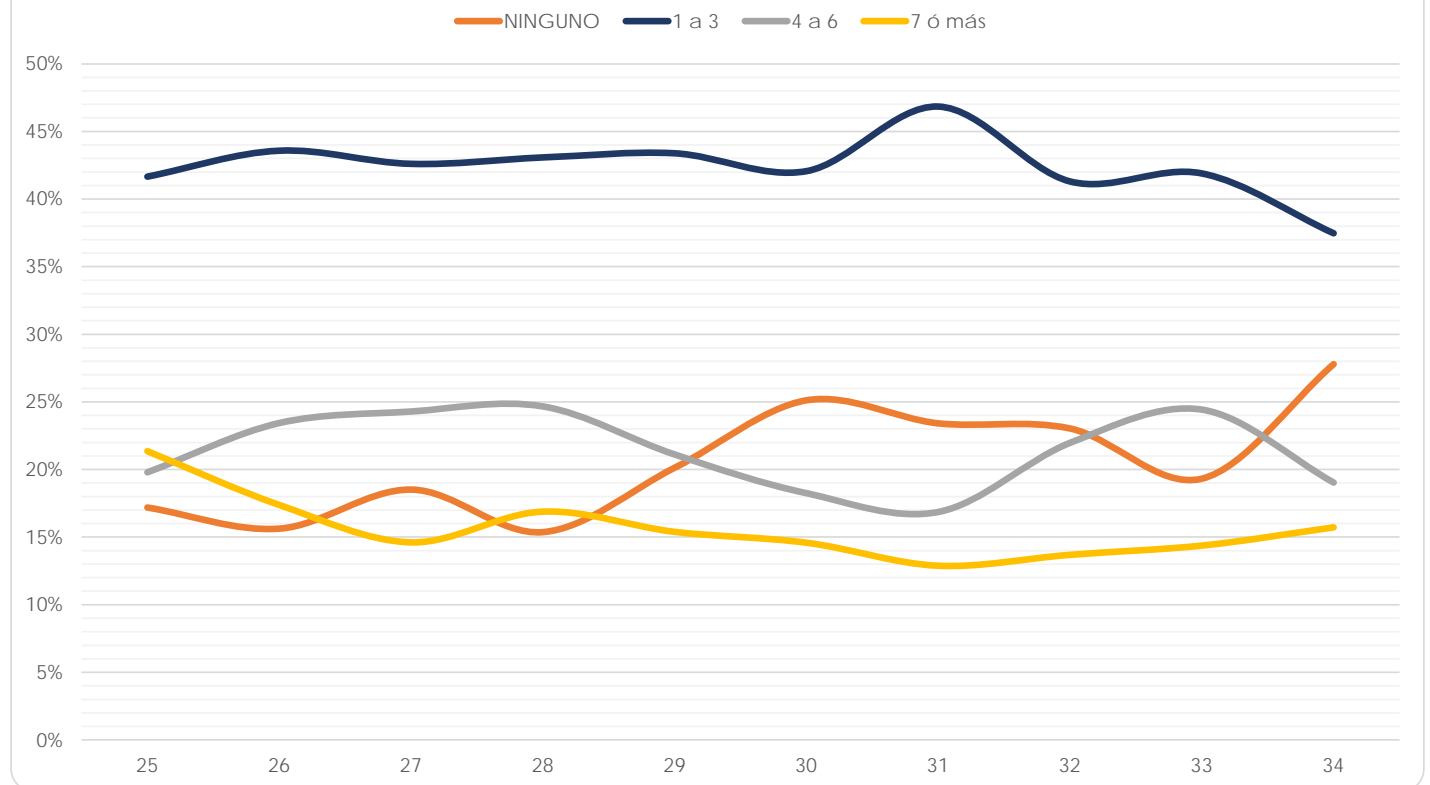

Facultad de Psicología

(Reporte 25 al 34)

EXÁMENES EXTRAORDINARIOS PRESENTADOS DURANTE LA LICENCIATURA

REPORTE	25	26	27	28	29	30	31	32	33	34
NINGUNO										
FRECUENCIA	179	329	370	298	268	261	257	377	100	327
PORCENTAJE	73.36%	71.06%	70.88%	67.27%	68.72%	63.66%	64.57%	65.11%	66.67%	57.67%
1 a 3										
FRECUENCIA	50	86	99	102	77	94	99	131	36	144
PORCENTAJE	20.49%	18.57%	18.97%	23.02%	19.74%	22.93%	24.87%	22.63%	24.00%	25.40%
4 a 6										
FRECUENCIA	6	30	26	23	24	25	18	35	7	35
PORCENTAJE	2.46%	6.48%	4.98%	5.19%	6.15%	6.10%	4.52%	6.04%	4.67%	6.17%
7 ó más										
FRECUENCIA	9	18	27	20	21	30	24	36	7	61
PORCENTAJE	3.69%	3.89%	5.17%	4.51%	5.38%	7.32%	6.03%	6.22%	4.67%	10.76%
TOTAL	244	463	522	443	390	410	398	579	150	567
Sin información	5	0	0	0	0	0	0	0	0	0

EXÁMENES EXTRAORDINARIOS PRESENTADOS

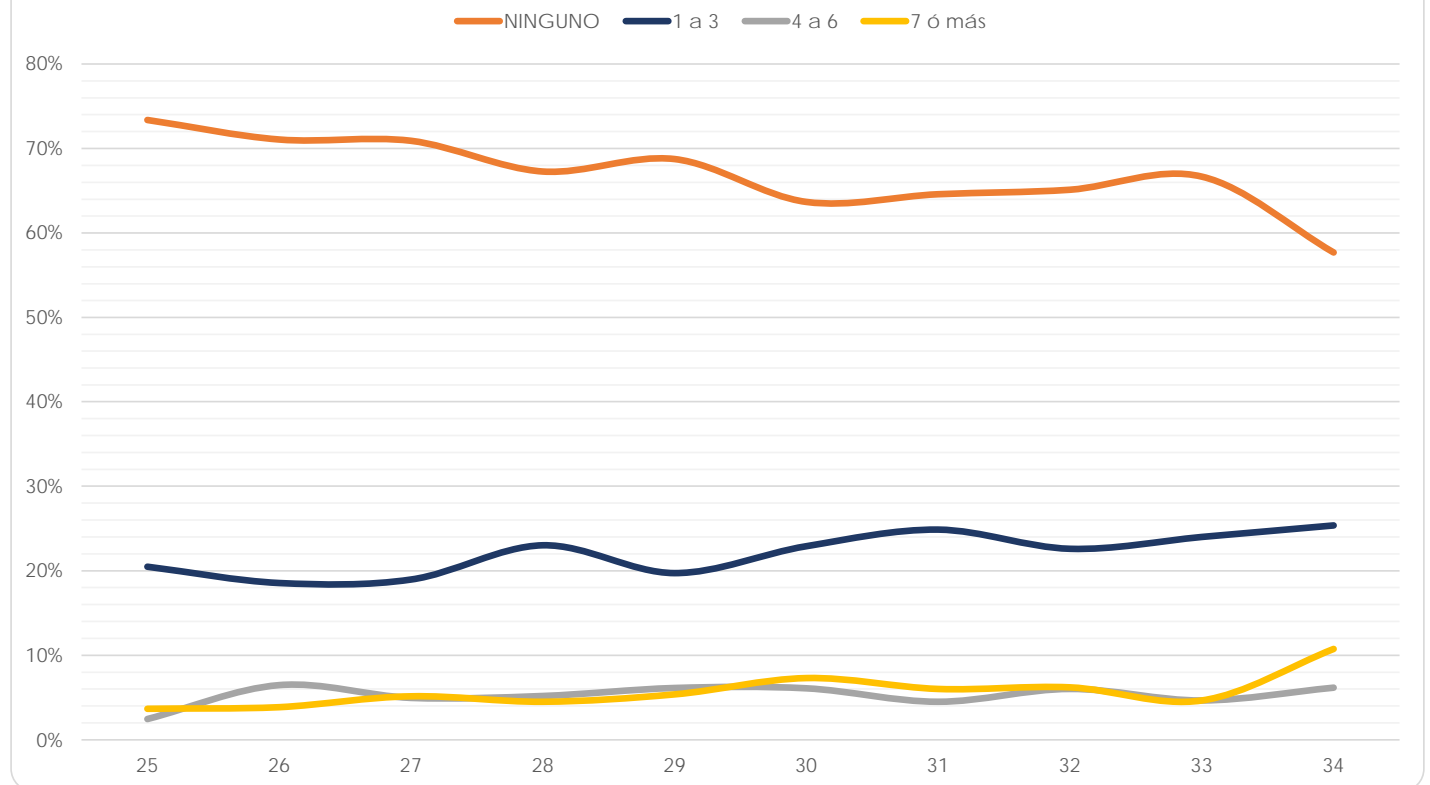

Escuela Nacional de Enfermería y Obstetricia

(Reporte 25 al 34)

EXÁMENES EXTRAORDINARIOS PRESENTADOS DURANTE LA LICENCIATURA

REPORTE	25	26	27	28	29	30	31	32	33	34
NINGUNO										
FRECUENCIA	63	467	379	323	336	360	300	117	68	276
PORCENTAJE	71.59%	67.98%	73.59%	80.75%	80.58%	71.29%	74.81%	74.52%	74.73%	61.61%
1 a 3										
FRECUENCIA	18	190	106	66	70	116	83	33	18	136
PORCENTAJE	20.45%	27.66%	20.58%	16.50%	16.79%	22.97%	20.70%	21.02%	19.78%	30.36%
4 a 6										
FRECUENCIA	5	21	22	10	10	20	16	5	5	29
PORCENTAJE	5.68%	3.06%	4.27%	2.50%	2.40%	3.96%	3.99%	3.18%	5.49%	6.47%
7 ó más										
FRECUENCIA	2	9	8	1	1	9	2	2	0	7
PORCENTAJE	2.27%	1.31%	1.55%	0.25%	0.24%	1.78%	0.50%	1.27%	0.00%	1.56%
TOTAL	88	687	515	400	417	505	401	157	91	448
Sin información	0	0	0	0	0	0	0	0	0	0

EXÁMENES EXTRAORDINARIOS PRESENTADOS

NINGUNO 1 a 3 4 a 6 7 ó más

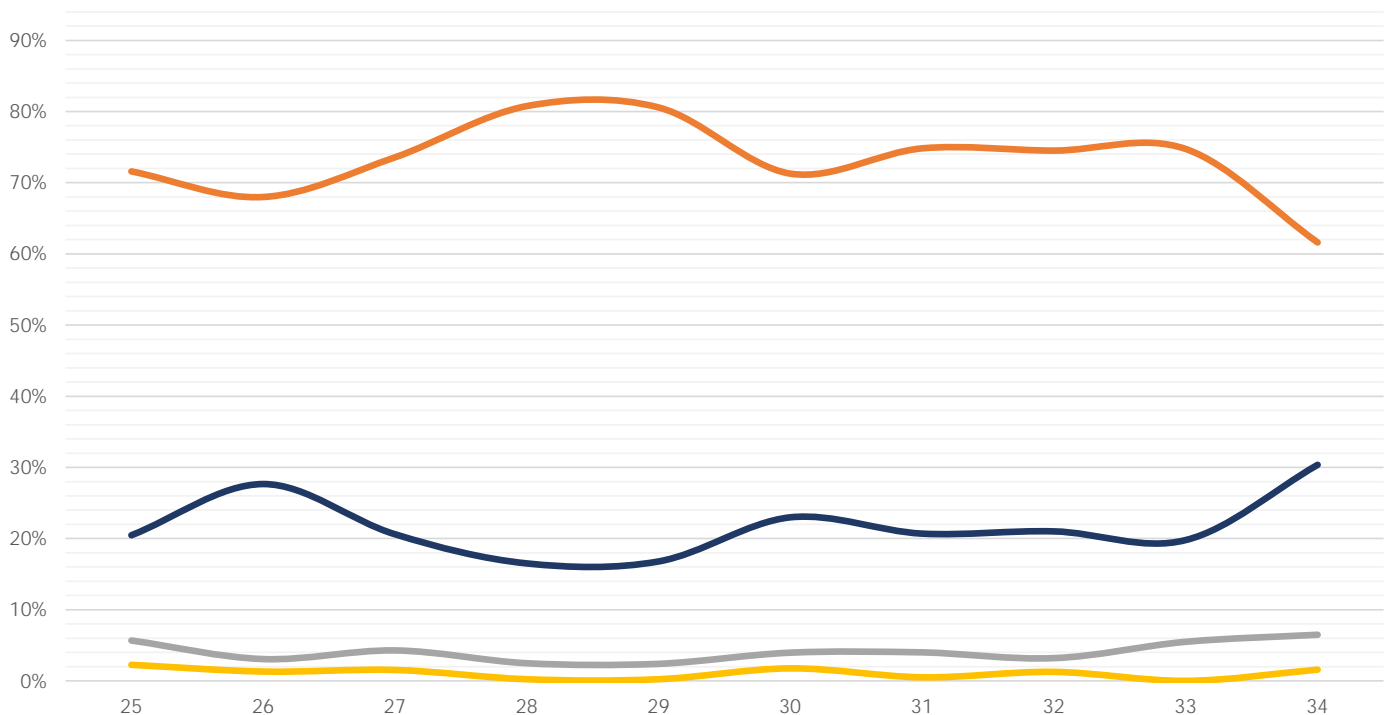

Escuela Nacional de Trabajo Social

(Reporte 25 al 34)

EXÁMENES EXTRAORDINARIOS PRESENTADOS DURANTE LA LICENCIATURA

REPORTE	25	26	27	28	29	30	31	32	33	34
NINGUNO										
FRECUENCIA	244	334	181	129	181	175	196	222	381	184
PORCENTAJE	43.57%	49.12%	53.87%	52.44%	51.27%	53.85%	55.84%	54.15%	60.96%	62.59%
1 a 3										
FRECUENCIA	186	217	104	74	93	79	97	101	125	62
PORCENTAJE	33.21%	31.91%	30.95%	30.08%	26.35%	24.31%	27.64%	24.63%	20.00%	21.09%
4 a 6										
FRECUENCIA	59	70	24	18	38	38	27	43	62	30
PORCENTAJE	10.54%	10.29%	7.14%	7.32%	10.76%	11.69%	7.69%	10.49%	9.92%	10.20%
7 ó más										
FRECUENCIA	71	59	27	25	41	33	31	44	57	18
PORCENTAJE	12.68%	8.68%	8.04%	10.16%	11.61%	10.15%	8.83%	10.73%	9.12%	6.12%
TOTAL	560	680	336	246	353	325	351	410	625	294
Sin información	23	2	3	0	0	0	0	0	0	0

EXÁMENES EXTRAORDINARIOS PRESENTADOS

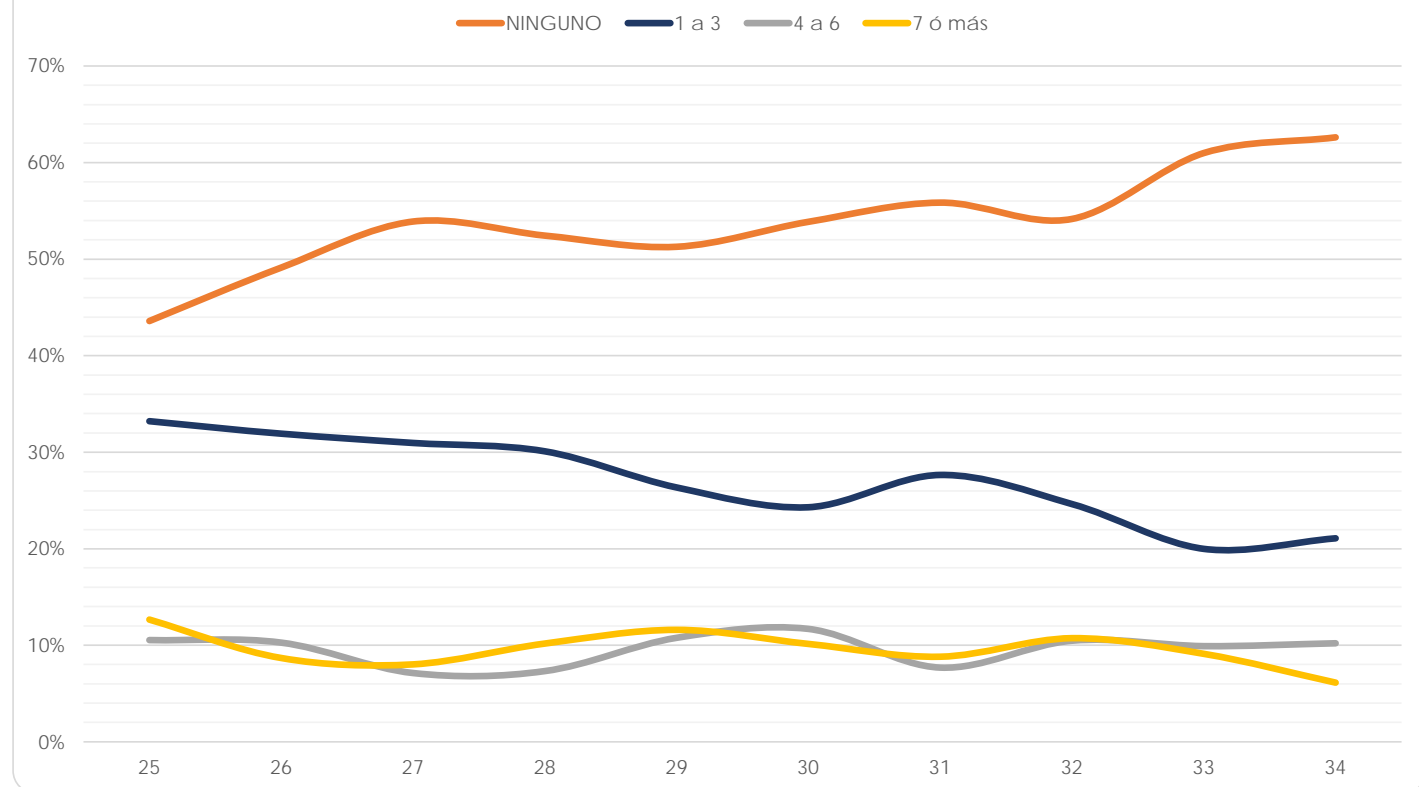

Facultad de Estudios Superiores Cuautitlán

(Reporte 25 al 34)

EXÁMENES EXTRAORDINARIOS PRESENTADOS DURANTE LA LICENCIATURA

REPORTE	25	26	27	28	29	30	31	32	33	34
NINGUNO										
FRECUENCIA	455	422	449	420	288	486	405	468	302	359
PORCENTAJE	28.63%	28.25%	26.69%	30.24%	26.64%	29.69%	29.16%	29.66%	31.43%	26.75%
1 a 3										
FRECUENCIA	429	427	473	396	315	452	387	477	295	385
PORCENTAJE	27.00%	28.58%	28.12%	28.51%	29.14%	27.61%	27.86%	30.23%	30.70%	28.69%
4 a 6										
FRECUENCIA	232	229	263	189	156	255	196	235	149	215
PORCENTAJE	14.60%	15.33%	15.64%	13.61%	14.43%	15.58%	14.11%	14.89%	15.50%	16.02%
7 ó más										
FRECUENCIA	473	416	497	384	322	444	401	398	215	383
PORCENTAJE	29.77%	27.84%	29.55%	27.65%	29.79%	27.12%	28.87%	25.22%	22.37%	28.54%
TOTAL	1,589	1,494	1,682	1,389	1,081	1,637	1,389	1,578	961	1,342
Sin información	5	0	0	0	0	0	0	0	0	0

EXÁMENES EXTRAORDINARIOS PRESENTADOS

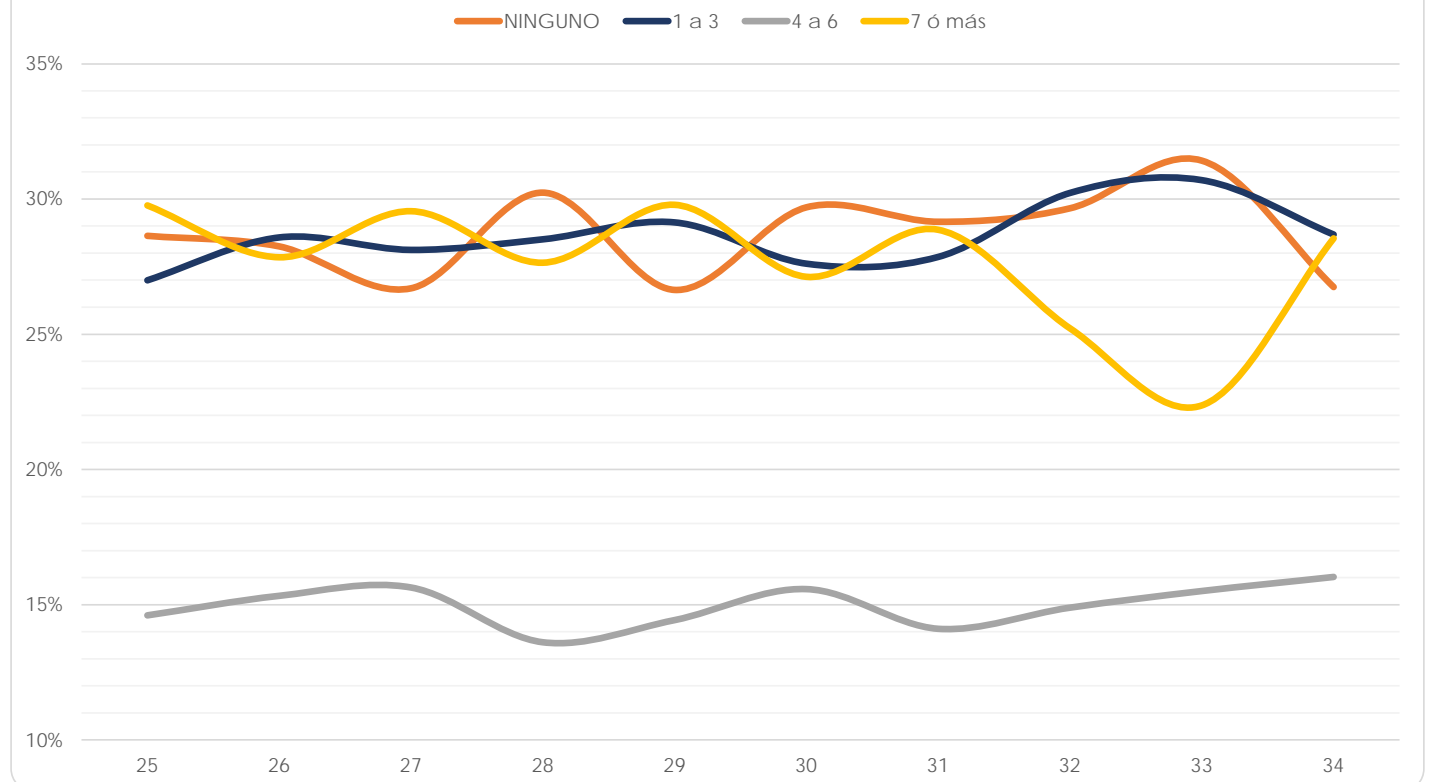

Facultad de Estudios Superiores Acatlán

(Reporte 25 al 34)

EXÁMENES EXTRAORDINARIOS PRESENTADOS DURANTE LA LICENCIATURA

REPORTES	25	26	27	28	29	30	31	32	33	34
NINGUNO										
FRECUENCIA	1,042	476	970	854	799	675	687	687	414	15
PORCENTAJE	35.37%	34.29%	34.13%	32.05%	30.46%	30.41%	31.54%	30.75%	33.39%	21.13%
1 a 3										
FRECUENCIA	950	432	911	894	849	739	702	691	380	32
PORCENTAJE	32.25%	31.12%	32.05%	33.55%	32.37%	33.29%	32.23%	30.93%	30.65%	45.07%
4 a 6										
FRECUENCIA	431	226	457	399	460	350	360	345	211	11
PORCENTAJE	14.63%	16.28%	16.08%	14.97%	17.54%	15.77%	16.53%	15.44%	17.02%	15.49%
7 ó más										
FRECUENCIA	523	254	504	518	515	456	429	511	235	13
PORCENTAJE	17.75%	18.30%	17.73%	19.44%	19.63%	20.54%	19.70%	22.87%	18.95%	18.31%
TOTAL	2,946	1,388	2,842	2,665	2,623	2,220	2,178	2,234	1,240	71
Sin información	81	17	5	0	1	0	0	0	0	0

EXÁMENES EXTRAORDINARIOS PRESENTADOS

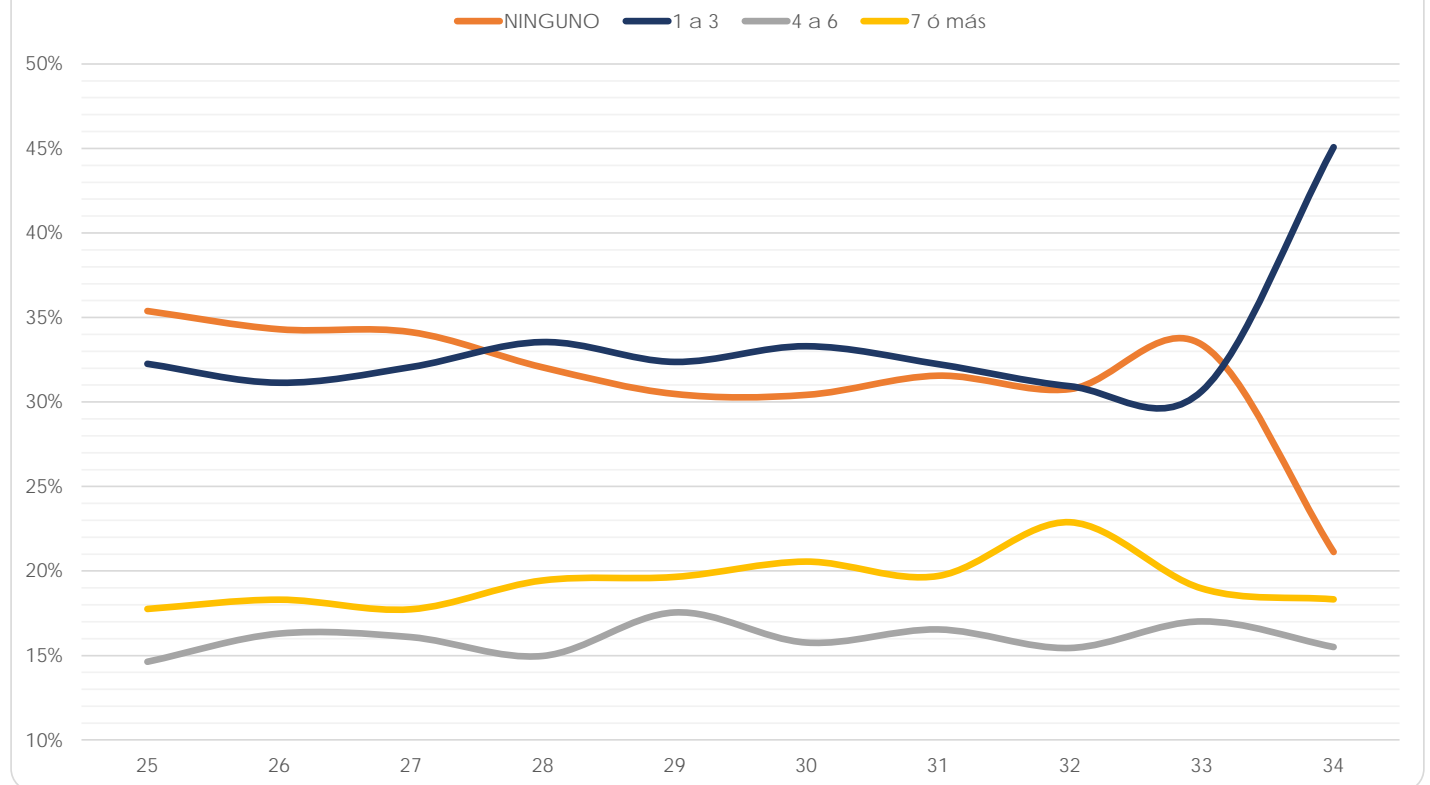

Facultad de Estudios Superiores Iztacala

(Reporte 25 al 34)

EXÁMENES EXTRAORDINARIOS PRESENTADOS DURANTE LA LICENCIATURA

REPORTES	25	26	27	28	29	30	31	32	33	34
NINGUNO										
FRECUENCIA	808	877	854	1,080	1,307	1,121	1,233	1,359	456	968
PORCENTAJE	40.36%	41.80%	43.93%	47.16%	48.10%	46.50%	46.97%	47.63%	49.78%	47.31%
1 a 3										
FRECUENCIA	742	768	722	832	929	813	914	905	315	670
PORCENTAJE	37.06%	36.61%	37.14%	36.33%	34.19%	33.72%	34.82%	31.72%	34.39%	32.75%
4 a 6										
FRECUENCIA	259	237	200	200	279	280	291	321	89	238
PORCENTAJE	12.94%	11.30%	10.29%	8.73%	10.27%	11.61%	11.09%	11.25%	9.72%	11.63%
7 ó más										
FRECUENCIA	193	216	168	178	202	197	187	268	56	170
PORCENTAJE	9.64%	10.30%	8.64%	7.77%	7.43%	8.17%	7.12%	9.39%	6.11%	8.31%
TOTAL	2,002	2,098	1,944	2,290	2,717	2,411	2,625	2,853	916	2,046
Sin información	81	0	0	7	0	0	0	0	0	0

EXÁMENES EXTRAORDINARIOS PRESENTADOS

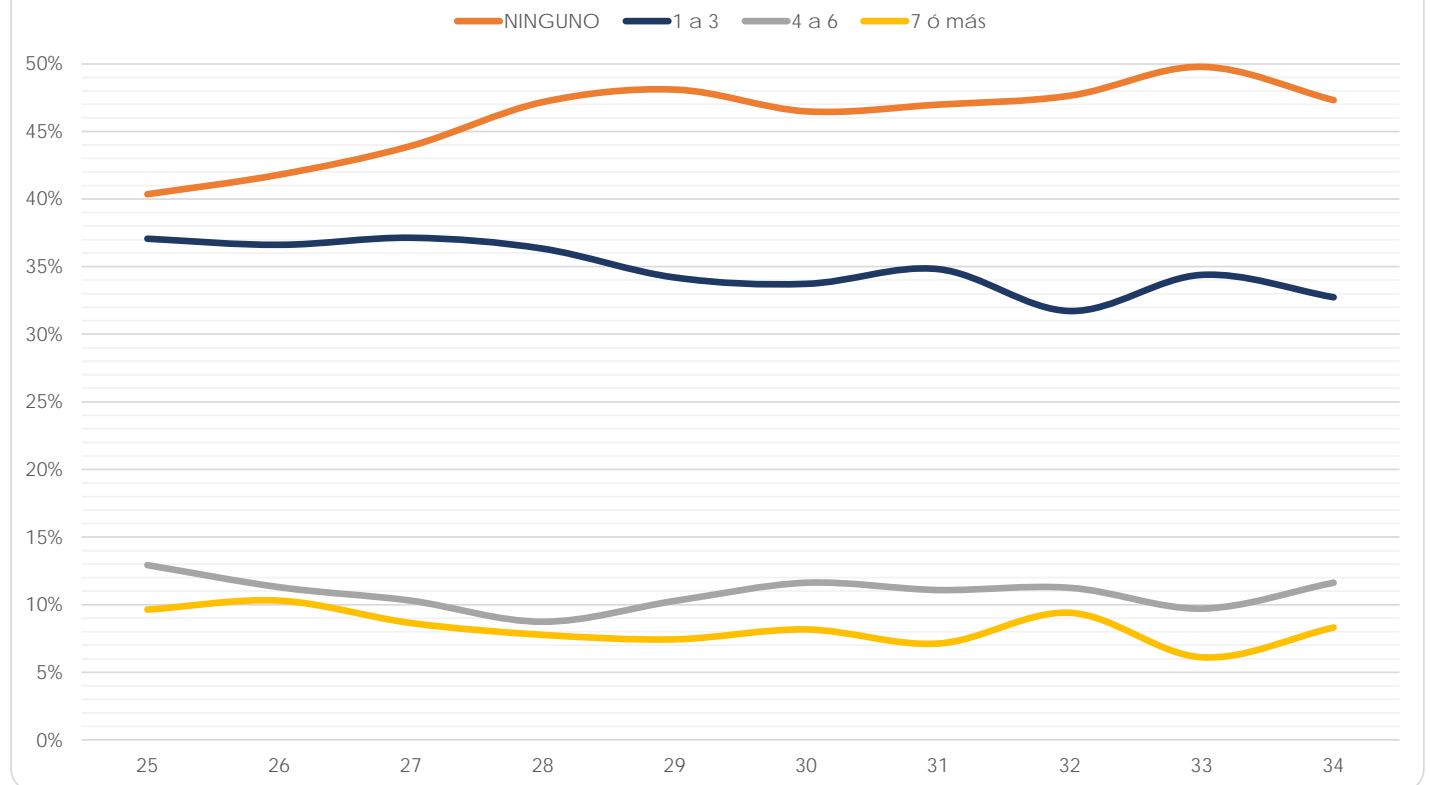

Facultad de Estudios Superiores Aragón

(Reporte 25 al 34)

EXÁMENES EXTRAORDINARIOS PRESENTADOS DURANTE LA LICENCIATURA

REPORTE	25	26	27	28	29	30	31	32	33	34
NINGUNO										
FRECUENCIA	129	245	809	1,337	1,129	1,156	975	952	512	529
PORCENTAJE	45.26%	38.95%	36.29%	35.05%	33.84%	35.09%	31.90%	32.47%	36.65%	31.19%
1 a 3										
FRECUENCIA	69	189	679	1,191	1,052	1,011	969	824	400	495
PORCENTAJE	24.21%	30.05%	30.46%	31.22%	31.53%	30.69%	31.71%	28.10%	28.63%	29.19%
4 a 6										
FRECUENCIA	34	87	357	564	556	489	483	489	215	312
PORCENTAJE	11.93%	13.83%	16.02%	14.78%	16.67%	14.85%	15.80%	16.68%	15.39%	18.40%
7 ó más										
FRECUENCIA	53	108	384	723	599	638	629	667	270	360
PORCENTAJE	18.60%	17.17%	17.23%	18.95%	17.96%	19.37%	20.58%	22.75%	19.33%	21.23%
TOTAL	285	629	2,229	3,815	3,336	3,294	3,056	2,932	1,397	1,696
Sin información	50	5	0	0	0	0	0	0	0	0

EXÁMENES EXTRAORDINARIOS PRESENTADOS

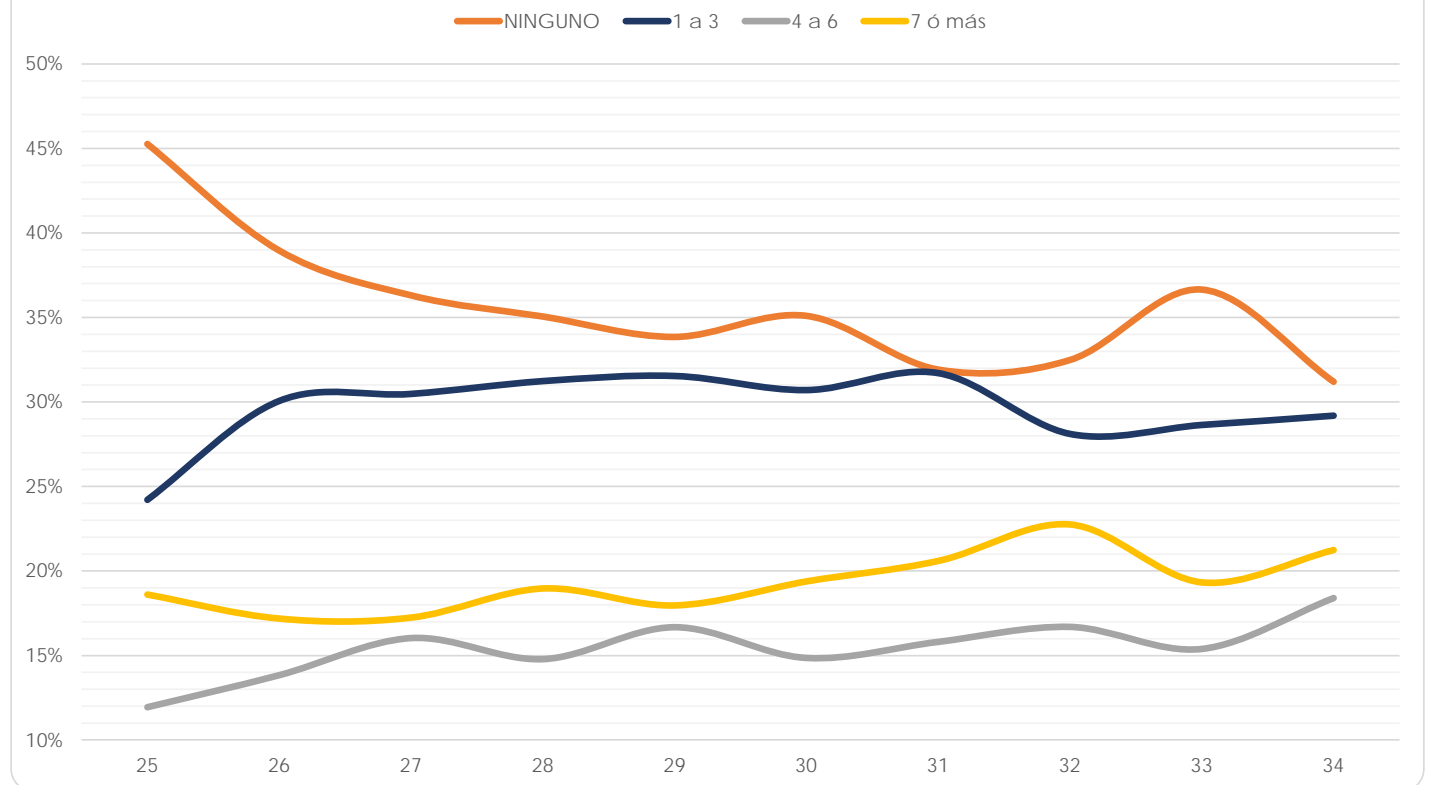

Facultad de Estudios Superiores Zaragoza

(Reporte 25 al 34)

EXÁMENES EXTRAORDINARIOS PRESENTADOS DURANTE LA LICENCIATURA

REPORTE	25	26	27	28	29	30	31	32	33	34
NINGUNO										
FRECUENCIA	513	489	512	604	729	784	707	788	139	606
PORCENTAJE	42.93%	41.41%	39.63%	38.35%	40.82%	41.57%	42.64%	42.62%	35.10%	40.86%
1 a 3										
FRECUENCIA	386	390	457	520	589	592	490	602	148	507
PORCENTAJE	32.30%	33.02%	35.37%	33.02%	32.98%	31.39%	29.55%	32.56%	37.37%	34.19%
4 a 6										
FRECUENCIA	161	157	162	246	262	262	245	231	61	204
PORCENTAJE	13.47%	13.29%	12.54%	15.62%	14.67%	13.89%	14.78%	12.49%	15.40%	13.76%
7 ó más										
FRECUENCIA	135	145	161	205	206	248	216	228	48	166
PORCENTAJE	11.30%	12.28%	12.46%	13.02%	11.53%	13.15%	13.03%	12.33%	12.12%	11.19%
TOTAL	1,195	1,181	1,292	1,575	1,786	1,886	1,658	1,849	396	1,483
Sin información	2	0	0	0	0	0	0	0	0	0

EXÁMENES EXTRAORDINARIOS PRESENTADOS

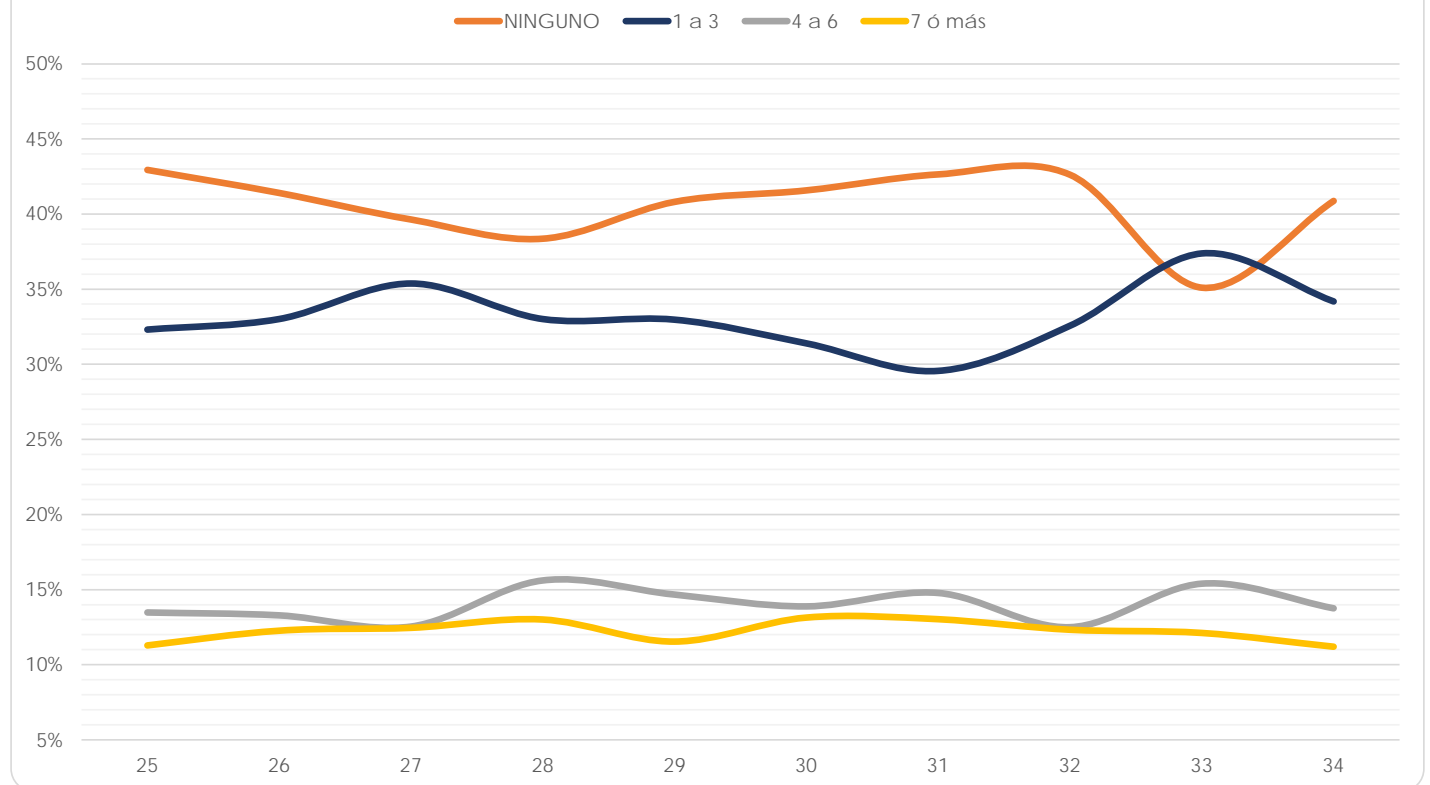

Centro de Ciencias Genómicas - Instituto de Biotecnología

(Reporte 25 al 34)

EXÁMENES EXTRAORDINARIOS PRESENTADOS DURANTE LA LICENCIATURA

REPORTE	25	26	27	28	29	30	31	32	33	34
NINGUNO										
FRECUENCIA	26	15	32	19	31	6	5	8	10	8
PORCENTAJE	100.00%	88.24%	94.12%	95.00%	88.57%	85.71%	100.00%	88.89%	90.91%	88.89%
1 a 3										
FRECUENCIA	0	2	2	1	4	1	0	0	0	1
PORCENTAJE	0.00%	11.76%	5.88%	5.00%	11.43%	14.29%	0.00%	0.00%	0.00%	11.11%
4 a 6										
FRECUENCIA	0	0	0	0	0	0	0	0	1	0
PORCENTAJE	0.00%	0.00%	0.00%	0.00%	0.00%	0.00%	0.00%	0.00%	9.09%	0.00%
7 ó más										
FRECUENCIA	0	0	0	0	0	0	0	1	0	0
PORCENTAJE	0.00%	0.00%	0.00%	0.00%	0.00%	0.00%	0.00%	11.11%	0.00%	0.00%
TOTAL	26	17	34	20	35	7	5	9	11	9
Sin información	1	0	0	0	0	0	0	0	0	0

EXÁMENES EXTRAORDINARIOS PRESENTADOS

— NINGUNO
 — 1 a 3
 — 4 a 6
 — 7 ó más

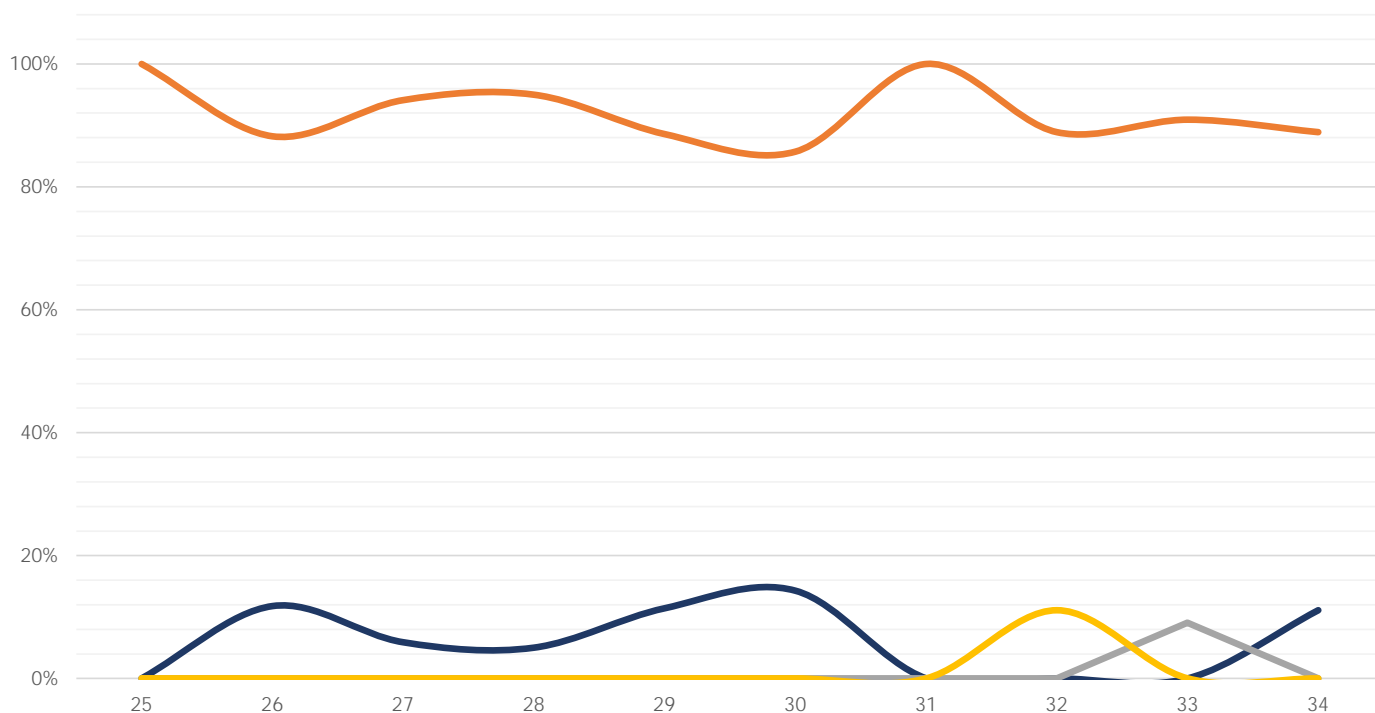



PROMEDIO DE CALIFICACIONES

Facultad de Arquitectura

(Reporte 25 al 34)

PROMEDIO DE CALIFICACIONES

REPORTES	25	26	27	28	29	30	31	32	33	34
6.0 a 7.0										
FRECUENCIA	6	5	4	6	2	1	2	4	3	1
PORCENTAJE	0.92%	0.89%	0.61%	0.87%	0.30%	0.16%	0.29%	0.53%	0.95%	0.30%
7.1 a 8.0										
FRECUENCIA	159	137	148	169	139	114	112	120	36	40
PORCENTAJE	24.42%	24.38%	22.53%	24.39%	20.62%	18.12%	16.12%	16.00%	11.43%	11.90%
8.1 a 9.0										
FRECUENCIA	440	352	440	451	470	438	503	539	213	234
PORCENTAJE	67.59%	62.63%	66.97%	65.08%	69.73%	69.63%	72.37%	71.87%	67.62%	69.64%
9.1 a 10										
FRECUENCIA	46	68	65	67	63	76	78	87	63	61
PORCENTAJE	7.07%	12.10%	9.89%	9.67%	9.35%	12.08%	11.22%	11.60%	20.00%	18.15%
TOTAL	651	562	657	693	674	629	695	750	315	336
Sin información	12	8	0	0	0	0	0	3	0	0

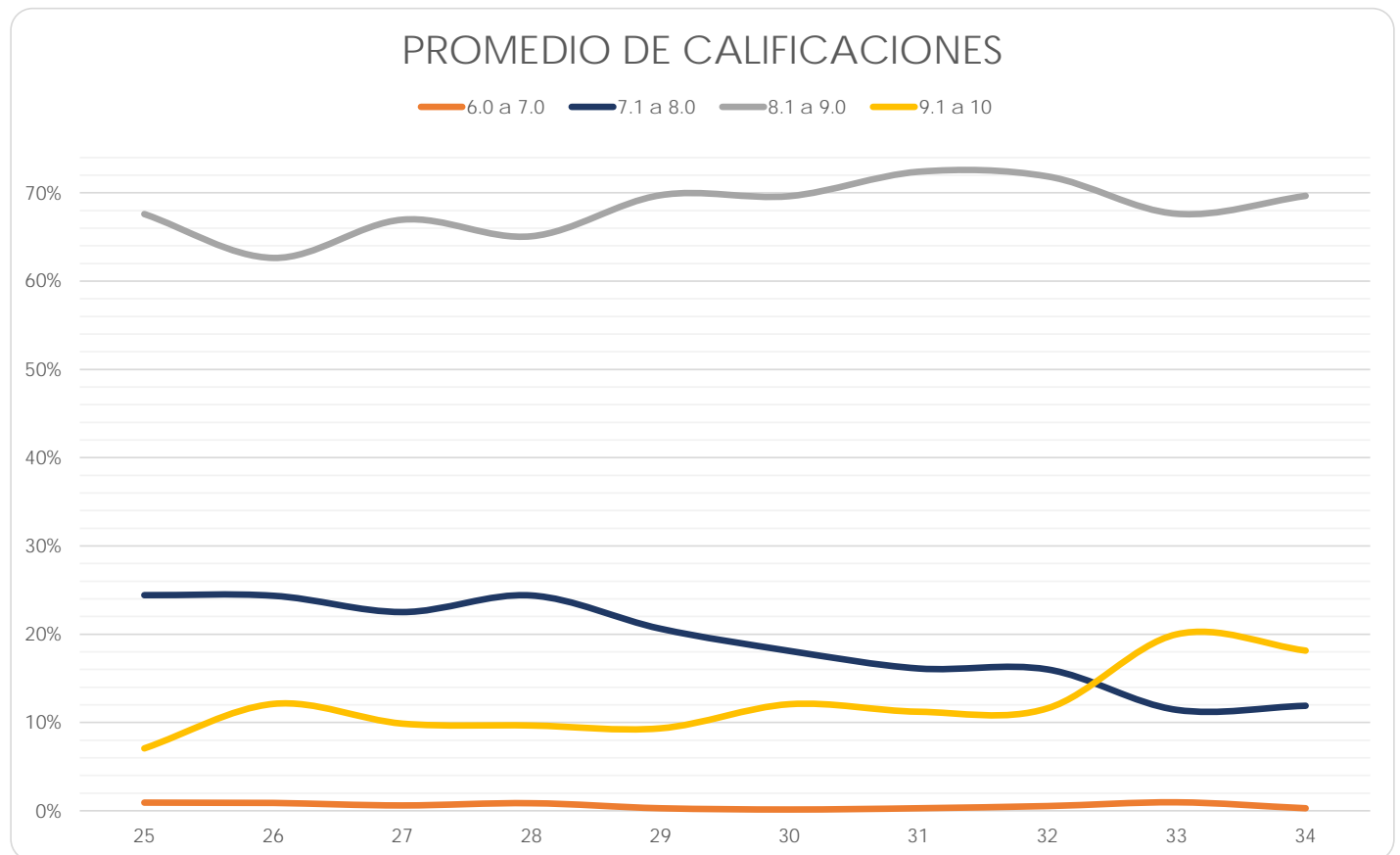

Facultad de Artes y Diseño

(Reporte 25 al 34)

PROMEDIO DE CALIFICACIONES

REPORTE	25	26	27	28	29	30	31	32	33	34
6.0 a 7.0										
FRECUENCIA	2	2	1	0	0	1	0	0	1	0
PORCENTAJE	0.20%	0.22%	0.12%	0.00%	0.00%	0.16%	0.00%	0.00%	0.17%	0.00%
7.1 a 8.0										
FRECUENCIA	26	29	26	30	19	21	19	28	14	9
PORCENTAJE	2.58%	3.22%	3.10%	3.15%	2.63%	3.41%	2.59%	3.31%	2.41%	2.00%
8.1 a 9.0										
FRECUENCIA	625	528	498	555	429	378	414	506	334	258
PORCENTAJE	61.94%	58.67%	59.36%	58.30%	59.42%	61.36%	56.48%	59.88%	57.49%	57.33%
9.1 a 10										
FRECUENCIA	356	341	314	367	274	216	300	311	232	183
PORCENTAJE	35.28%	37.89%	37.43%	38.55%	37.95%	35.06%	40.93%	36.80%	39.93%	40.67%
TOTAL	1,009	900	839	952	722	616	733	845	581	450
Sin información	0	0	0	1	0	0	0	0	0	0

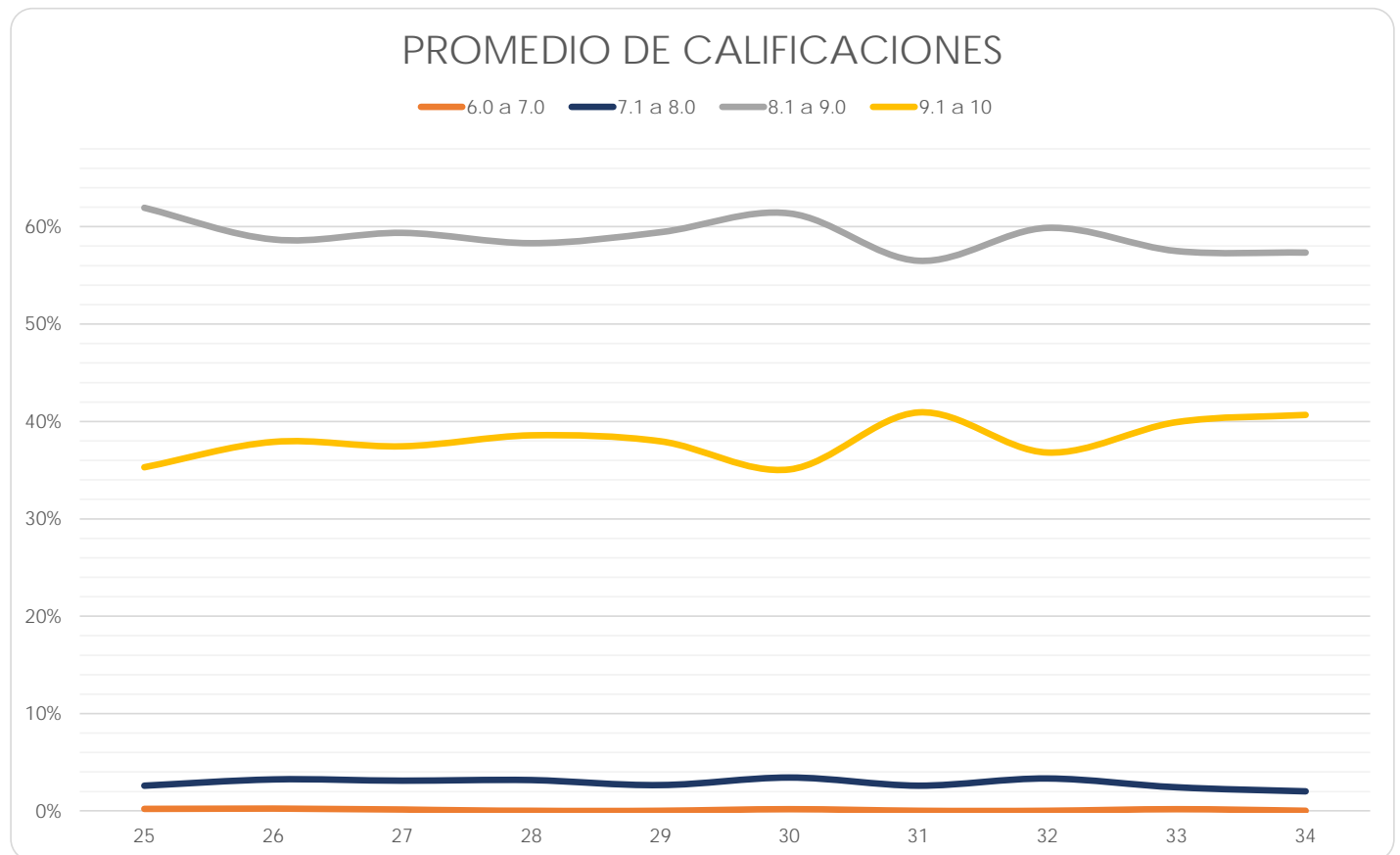

Facultad de Ciencias

(Reporte 25 al 34)

PROMEDIO DE CALIFICACIONES

REPORTE	25	26	27	28	29	30	31	32	33	34
6.0 a 7.0										
FRECUENCIA	0	0	1	0	0	0	0	0	0	0
PORCENTAJE	0.00%	0.00%	0.78%	0.00%	0.00%	0.00%	0.00%	0.00%	0.00%	0.00%
7.1 a 8.0										
FRECUENCIA	11	8	13	20	83	97	84	81	63	25
PORCENTAJE	12.09%	7.69%	10.16%	6.02%	8.53%	10.06%	8.46%	7.83%	7.13%	4.88%
8.1 a 9.0										
FRECUENCIA	63	60	86	205	610	623	633	687	560	305
PORCENTAJE	69.23%	57.69%	67.19%	61.75%	62.69%	64.63%	63.75%	66.38%	63.42%	59.57%
9.1 a 10										
FRECUENCIA	17	36	28	107	280	244	276	267	260	182
PORCENTAJE	18.68%	34.62%	21.88%	32.23%	28.78%	25.31%	27.79%	25.80%	29.45%	35.55%
TOTAL	91	104	128	332	973	964	993	1,035	883	512
Sin información	4	0	0	0	0	0	0	0	0	0

PROMEDIO DE CALIFICACIONES

— 6.0 a 7.0 — 7.1 a 8.0 — 8.1 a 9.0 — 9.1 a 10

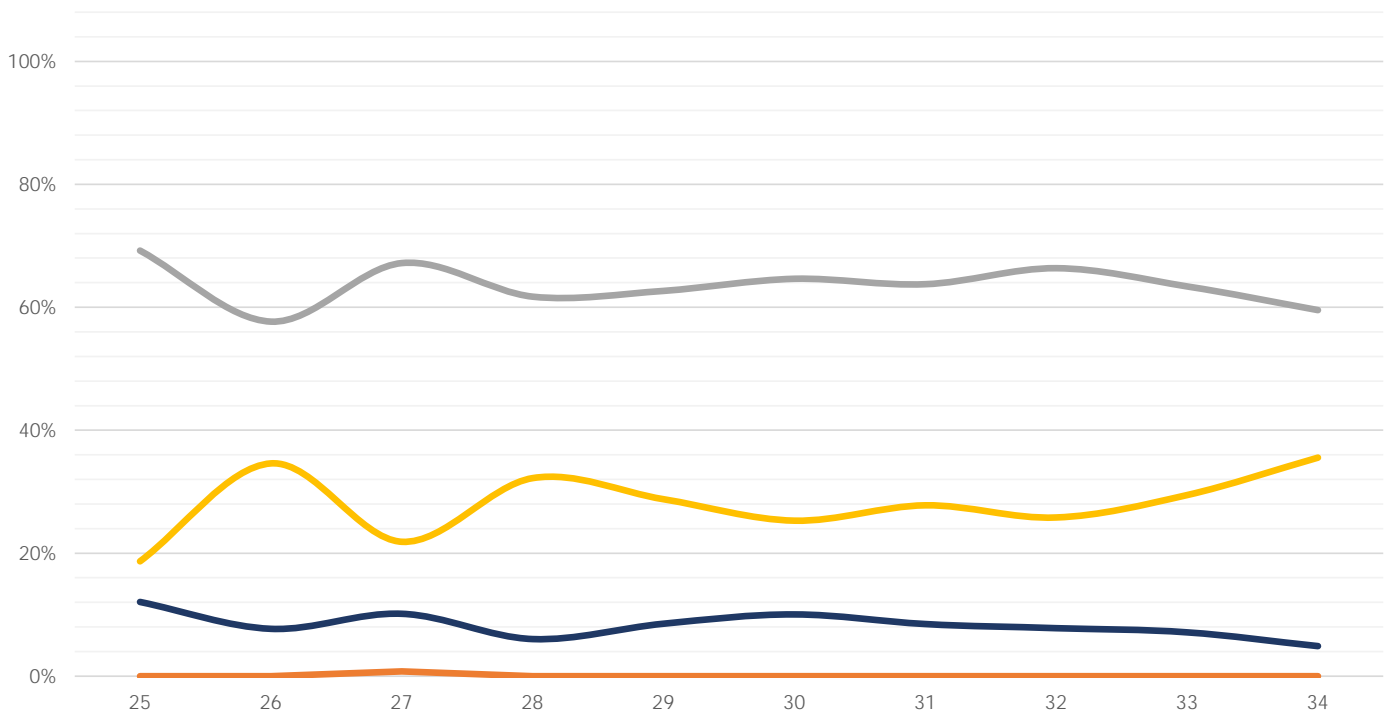

Facultad de Ciencias Políticas y Sociales

(Reporte 25 al 34)

PROMEDIO DE CALIFICACIONES

REPORTE	25	26	27	28	29	30	31	32	33	34
6.0 a 7.0										
FRECUENCIA	2	1	0	0	0	1	0	1	0	1
PORCENTAJE	0.27%	0.15%	0.00%	0.00%	0.00%	0.07%	0.00%	0.14%	0.00%	0.33%
7.1 a 8.0										
FRECUENCIA	76	46	44	15	32	51	27	25	19	7
PORCENTAJE	10.26%	6.87%	5.55%	3.14%	4.25%	3.71%	2.93%	3.53%	3.26%	2.33%
8.1 a 9.0										
FRECUENCIA	420	394	430	270	430	780	504	402	286	172
PORCENTAJE	56.68%	58.81%	54.22%	56.60%	57.10%	56.77%	54.78%	56.70%	49.06%	57.14%
9.1 a 10										
FRECUENCIA	243	229	319	192	291	542	389	281	278	121
PORCENTAJE	32.79%	34.18%	40.23%	40.25%	38.65%	39.45%	42.28%	39.63%	47.68%	40.20%
TOTAL	741	670	793	477	753	1,374	920	709	583	301
Sin información	16	3	146	125	253	418	243	330	0	0

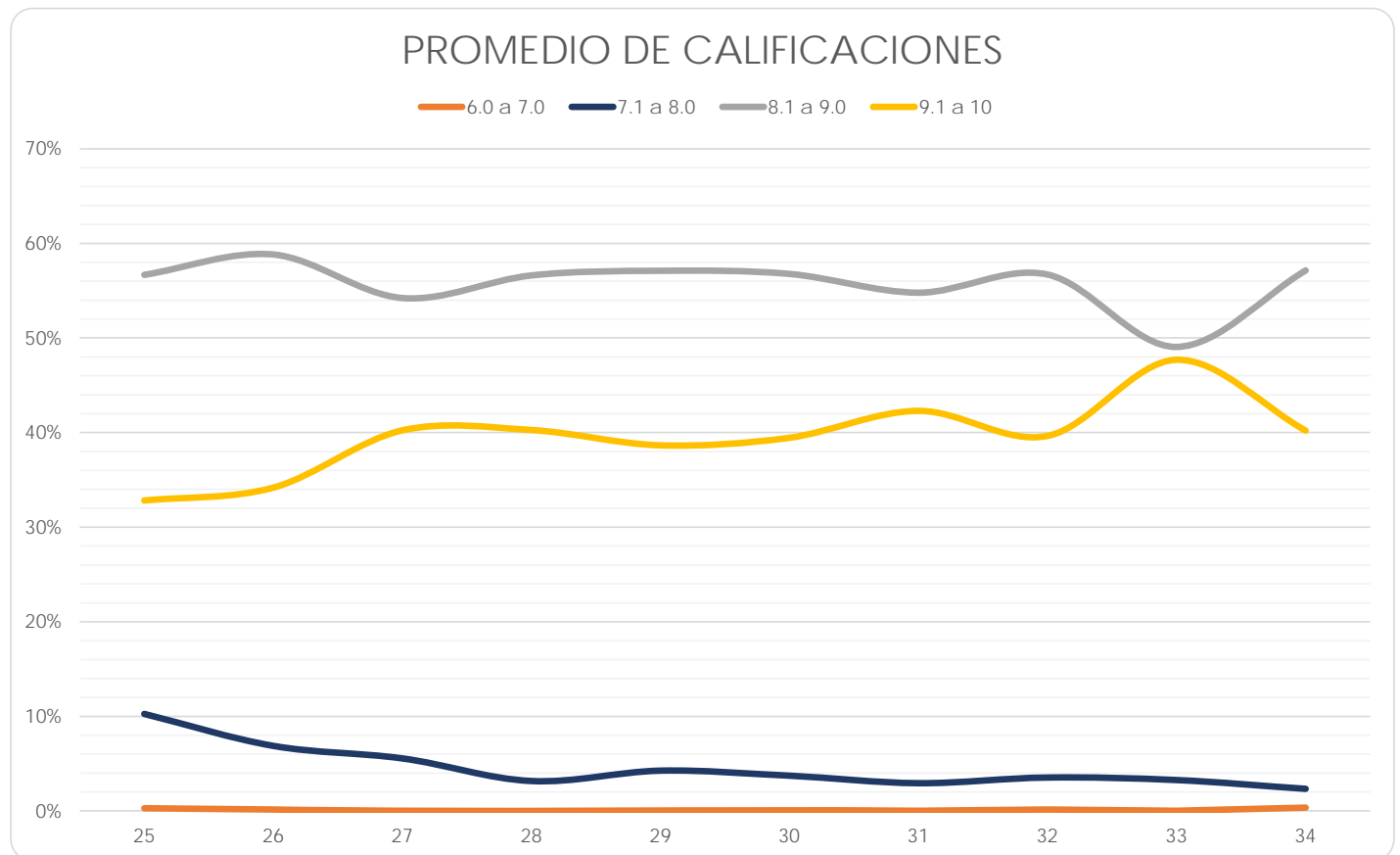

Facultad de Contaduría y Administración

(Reporte 25 al 34)

PROMEDIO DE CALIFICACIONES

REPORTE	25	26	27	28	29	30	31	32	33	34
6.0 a 7.0										
FRECUENCIA	12	5	3	3	3	4	3	0	2	0
PORCENTAJE	0.72%	0.17%	0.15%	0.15%	0.13%	0.18%	0.15%	0.00%	0.40%	0.00%
7.1 a 8.0										
FRECUENCIA	216	396	280	237	288	270	237	286	49	131
PORCENTAJE	12.97%	13.58%	13.69%	11.74%	12.74%	12.13%	11.74%	12.81%	9.80%	10.88%
8.1 a 9.0										
FRECUENCIA	1,095	1,919	1,327	1,270	1,451	1,403	1,316	1,442	284	719
PORCENTAJE	65.73%	65.81%	64.86%	62.93%	64.20%	63.06%	65.18%	64.61%	56.80%	59.72%
9.1 a 10										
FRECUENCIA	343	596	436	508	518	548	463	504	165	354
PORCENTAJE	20.59%	20.44%	21.31%	25.17%	22.92%	24.63%	22.93%	22.58%	33.00%	29.40%
TOTAL	1,666	2,916	2,046	2,018	2,260	2,225	2,019	2,232	500	1,204
Sin información	16	3	1	0	0	0	0	0	0	0

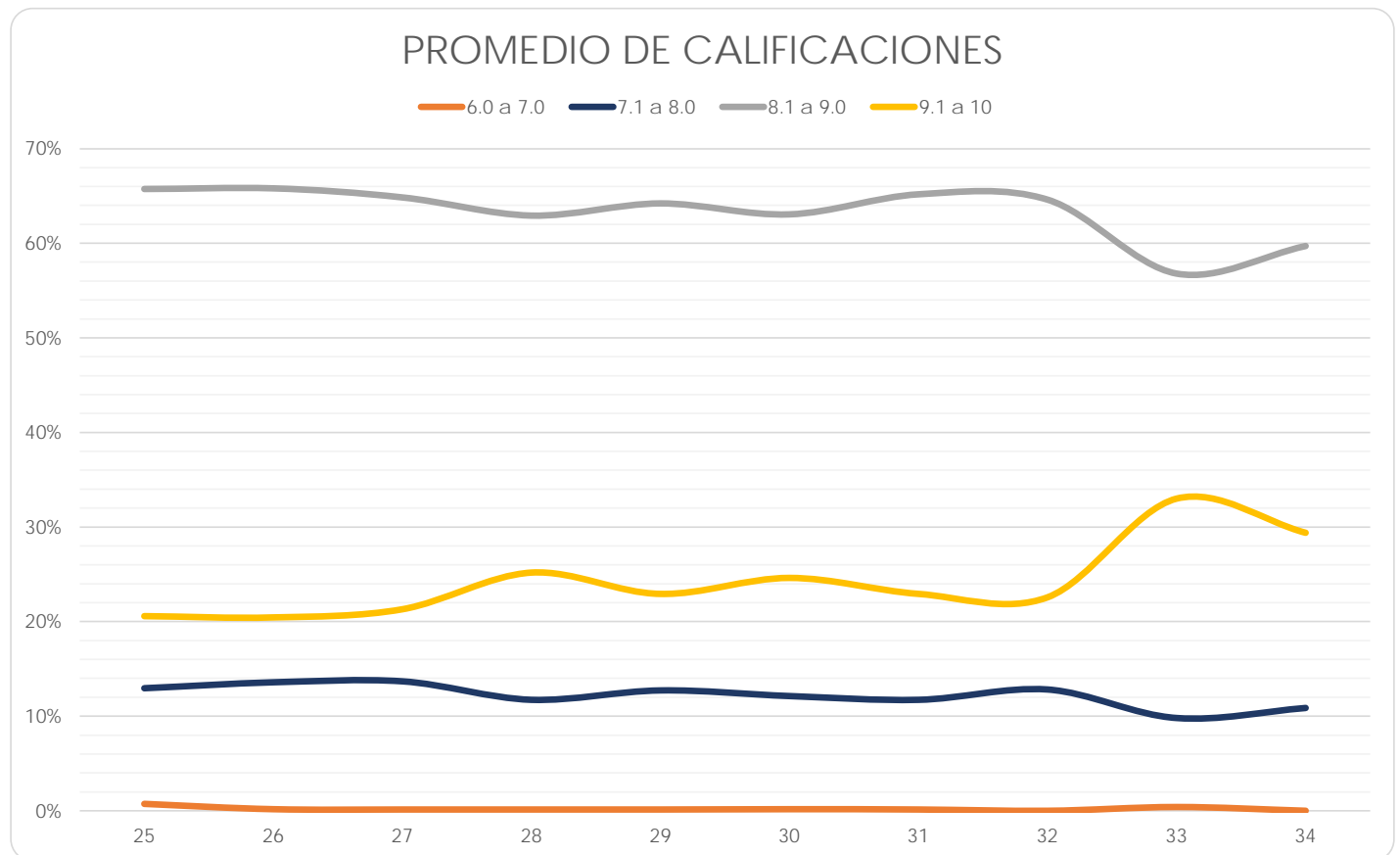

Facultad de Derecho

(Reporte 25 al 34)

PROMEDIO DE CALIFICACIONES

REPORTE	25	26	27	28	29	30	31	32	33	34
6.0 a 7.0										
FRECUENCIA	32	22	37	36	21	6	12	10	2	2
PORCENTAJE	1.69%	0.95%	1.56%	1.53%	0.97%	0.56%	0.76%	0.59%	0.85%	0.12%
7.1 a 8.0										
FRECUENCIA	368	321	380	415	312	123	202	210	25	102
PORCENTAJE	19.49%	13.79%	15.99%	17.67%	14.38%	11.47%	12.72%	12.43%	10.68%	6.13%
8.1 a 9.0										
FRECUENCIA	1,030	1,317	1,320	1,261	1,149	595	835	953	137	853
PORCENTAJE	54.56%	56.60%	55.53%	53.68%	52.95%	55.50%	52.58%	56.39%	58.55%	51.23%
9.1 a 10										
FRECUENCIA	458	667	640	637	688	348	539	517	70	708
PORCENTAJE	24.26%	28.66%	26.92%	27.12%	31.71%	32.46%	33.94%	30.59%	29.91%	42.52%
TOTAL	1,888	2,327	2,377	2,349	2,170	1,072	1,588	1,690	234	1,665
Sin información	42	0	1	0	0	602	0	0	0	0

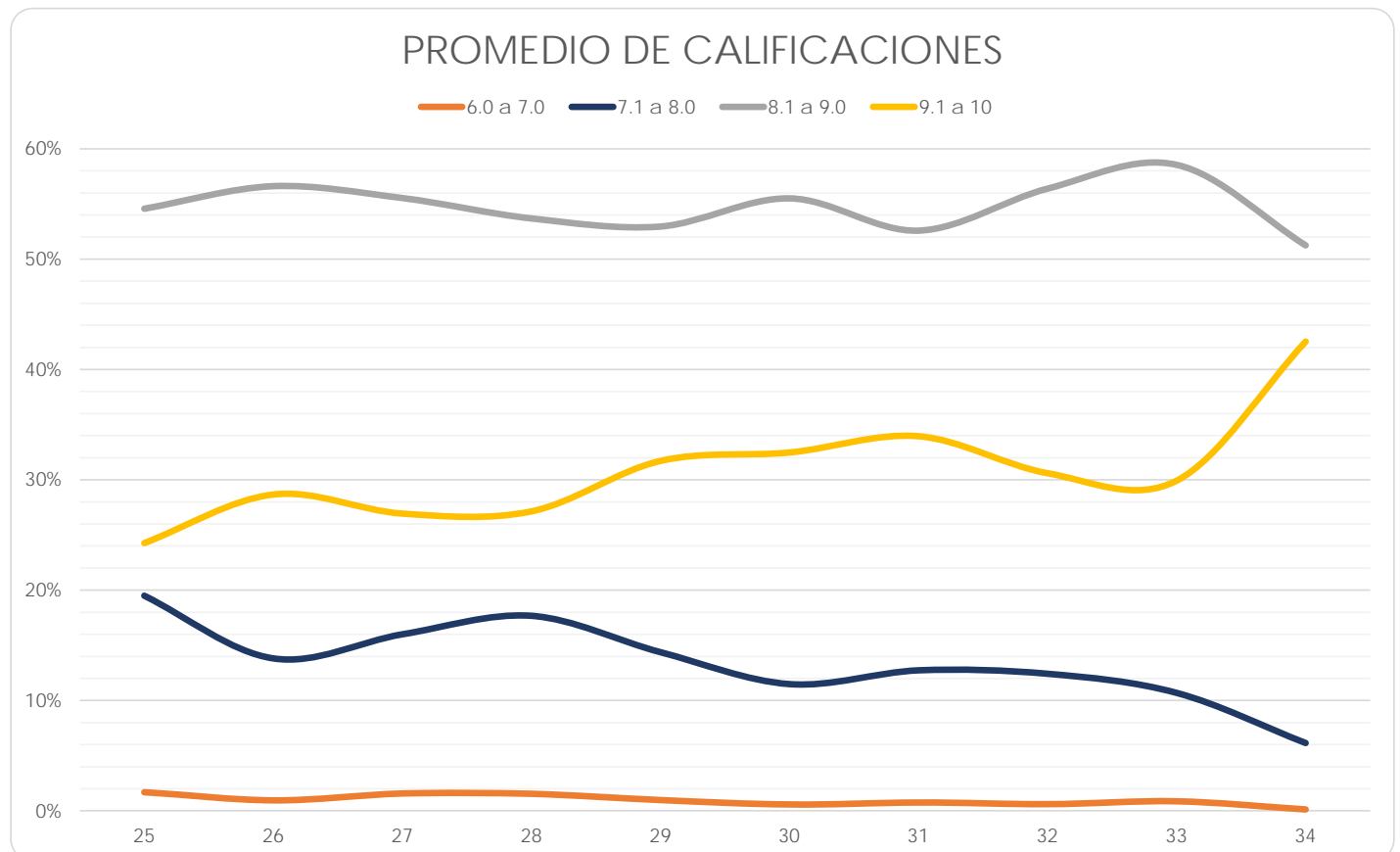

Facultad de Economía

(Reporte 25 al 34)

PROMEDIO DE CALIFICACIONES

REPORTE	25	26	27	28	29	30	31	32	33	34
6.0 a 7.0										
FRECUENCIA	0	1	0	0	1	0	1	0	2	0
PORCENTAJE	0.00%	0.34%	0.00%	0.00%	0.14%	0.00%	0.15%	0.00%	0.46%	0.00%
7.1 a 8.0										
FRECUENCIA	26	29	45	36	52	51	54	55	32	27
PORCENTAJE	8.84%	9.76%	9.02%	9.78%	7.26%	8.02%	8.05%	10.66%	7.29%	7.30%
8.1 a 9.0										
FRECUENCIA	183	194	324	236	495	424	450	337	266	229
PORCENTAJE	62.24%	65.32%	64.93%	64.13%	69.13%	66.67%	67.06%	65.31%	60.59%	61.89%
9.1 a 10										
FRECUENCIA	85	73	130	96	168	161	166	124	139	114
PORCENTAJE	28.91%	24.58%	26.05%	26.09%	23.46%	25.31%	24.74%	24.03%	31.66%	30.81%
TOTAL	294	297	499	368	716	636	671	516	439	370
Sin información	7	3	8	0	0	0	0	0	0	0

PROMEDIO DE CALIFICACIONES

— 6.0 a 7.0 — 7.1 a 8.0 — 8.1 a 9.0 — 9.1 a 10

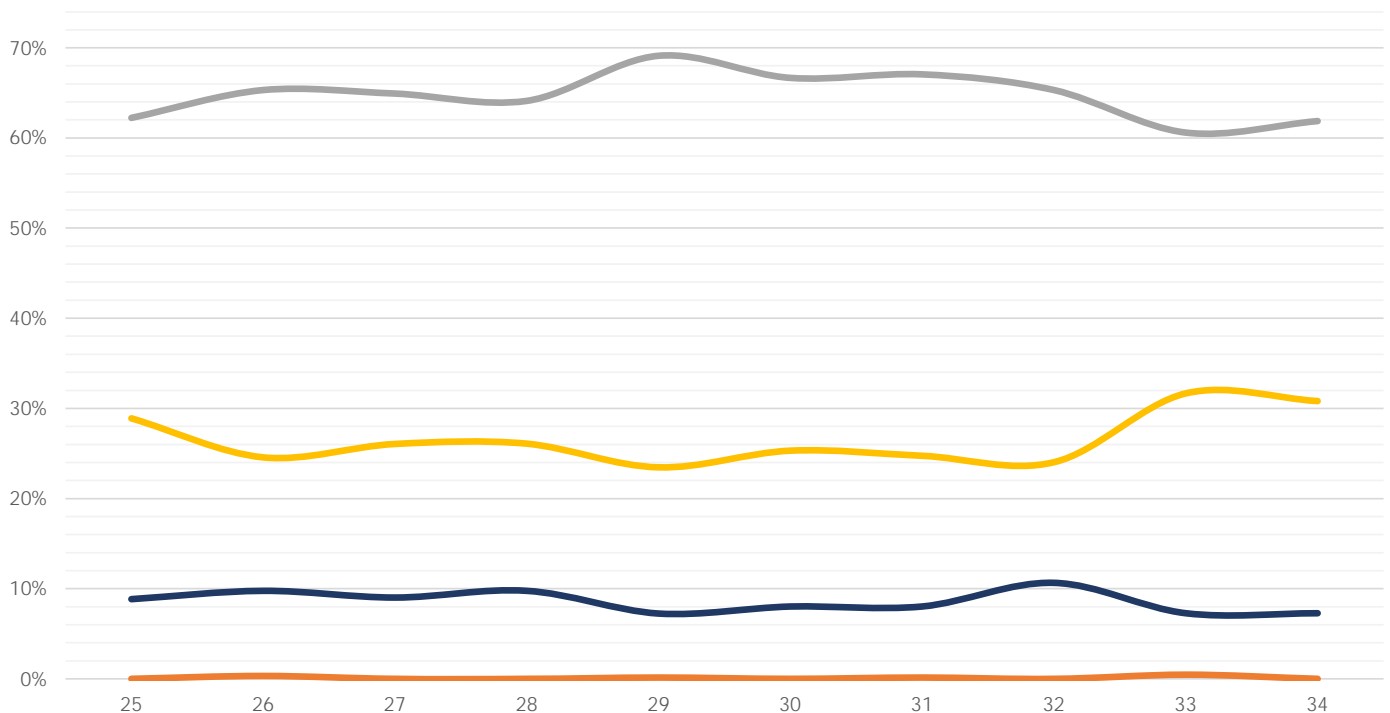

Facultad de Filosofía y Letras

(Reporte 25 al 34)

PROMEDIO DE CALIFICACIONES

REPORTE	25	26	27	28	29	30	31	32	33	34
6.0 a 7.0										
FRECUENCIA	0	0	0	1	1	0	0	1	0	1
PORCENTAJE	0.00%	0.00%	0.00%	0.17%	0.15%	0.00%	0.00%	0.16%	0.00%	0.27%
7.1 a 8.0										
FRECUENCIA	10	82	15	19	23	24	18	12	3	12
PORCENTAJE	3.53%	5.05%	2.44%	3.24%	3.55%	4.05%	3.00%	1.88%	1.72%	3.23%
8.1 a 9.0										
FRECUENCIA	147	862	339	301	347	264	289	326	79	173
PORCENTAJE	51.94%	53.11%	55.03%	51.37%	53.55%	44.59%	48.09%	50.94%	45.40%	46.51%
9.1 a 10										
FRECUENCIA	126	679	262	265	277	304	294	301	92	186
PORCENTAJE	44.52%	41.84%	42.53%	45.22%	42.75%	51.35%	48.92%	47.03%	52.87%	50.00%
TOTAL	283	1,623	616	586	648	592	601	640	174	372
Sin información	14	18	0	0	0	0	0	0	0	0

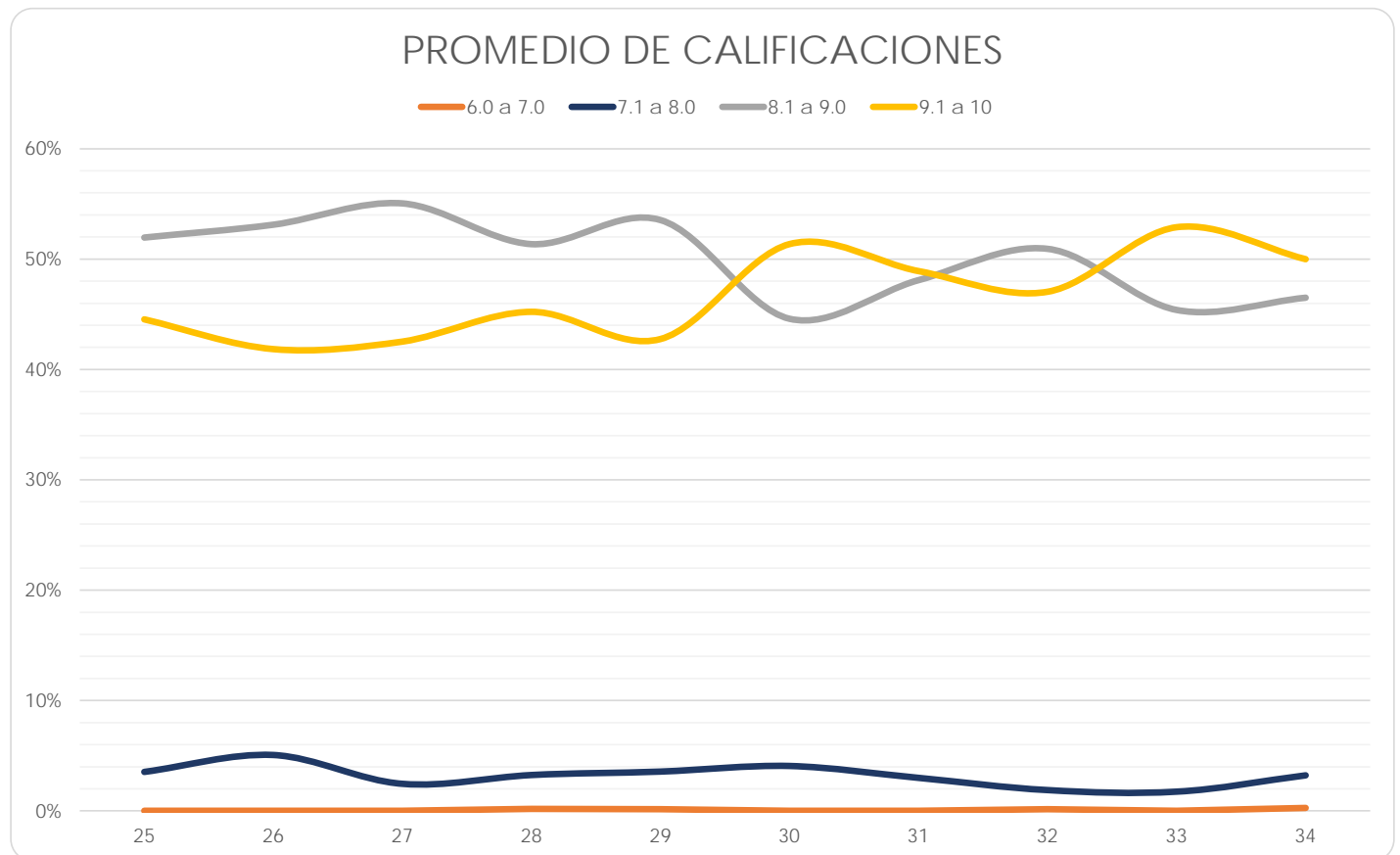

Facultad de Ingeniería

(Reporte 25 al 34)

PROMEDIO DE CALIFICACIONES

REPORTE	25	26	27	28	29	30	31	32	33	34
6.0 a 7.0										
FRECUENCIA	7	6	8	9	5	12	6	8	2	2
PORCENTAJE	0.69%	0.38%	0.56%	0.66%	0.32%	0.72%	0.33%	0.46%	0.27%	0.19%
7.1 a 8.0										
FRECUENCIA	324	487	459	452	536	578	593	581	237	316
PORCENTAJE	31.80%	31.06%	32.26%	33.07%	33.90%	34.45%	32.56%	33.08%	32.11%	30.21%
8.1 a 9.0										
FRECUENCIA	596	921	799	766	901	903	997	933	397	538
PORCENTAJE	58.49%	58.74%	56.15%	56.04%	56.99%	53.81%	54.75%	53.13%	53.78%	51.43%
9.1 a 10										
FRECUENCIA	92	154	157	140	139	185	225	234	102	190
PORCENTAJE	9.03%	9.82%	11.03%	10.24%	8.79%	11.03%	12.36%	13.33%	13.82%	18.16%
TOTAL	1,019	1,568	1,423	1,367	1,581	1,678	1,821	1,756	738	1,046
Sin información	40	5				0	0	0	0	0

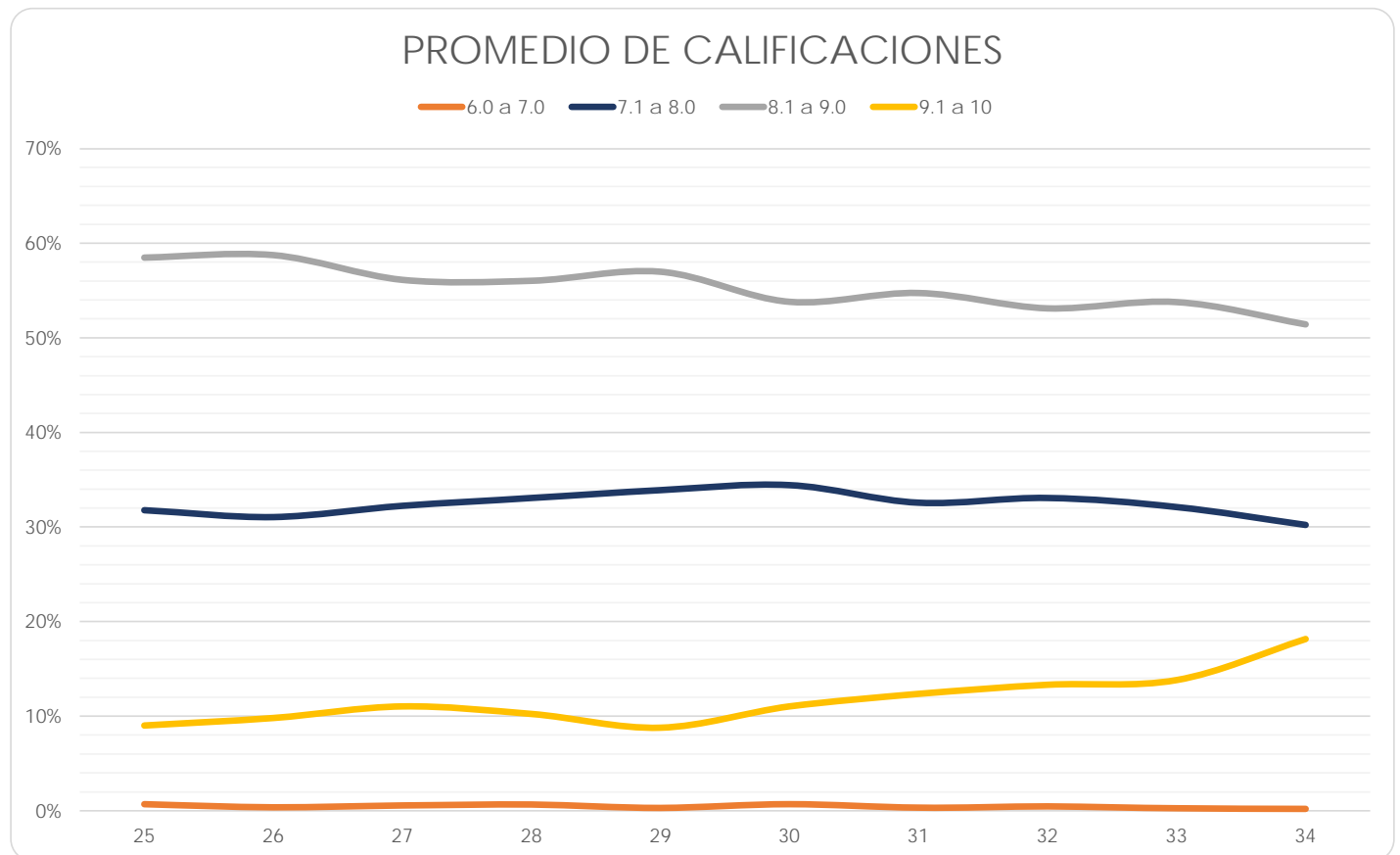

Facultad de Medicina

(Reporte 25 al 34)

PROMEDIO DE CALIFICACIONES

REPORTE	25	26	27	28	29	30	31	32	33	34
6.0 a 7.0										
FRECUENCIA	1	6	6	5	3	2	4	2	0	1
PORCENTAJE	0.11%	0.70%	0.65%	0.36%	0.26%	0.19%	0.34%	0.21%	0.00%	0.08%
7.1 a 8.0										
FRECUENCIA	88	94	70	127	164	78	46	23	13	25
PORCENTAJE	10.06%	10.94%	7.54%	9.22%	14.46%	7.51%	3.93%	2.38%	1.03%	1.97%
8.1 a 9.0										
FRECUENCIA	669	594	702	1,011	831	707	817	638	767	697
PORCENTAJE	76.46%	69.15%	75.65%	73.42%	73.28%	68.05%	69.83%	66.11%	60.87%	54.97%
9.1 a 10										
FRECUENCIA	117	165	150	234	136	252	303	302	480	545
PORCENTAJE	13.37%	19.21%	16.16%	16.99%	11.99%	24.25%	25.90%	31.30%	38.10%	42.98%
TOTAL	875	859	928	1,377	1,134	1,039	1,170	965	1,260	1,268
Sin información	24	2	0	1	0	0	1	0	0	0

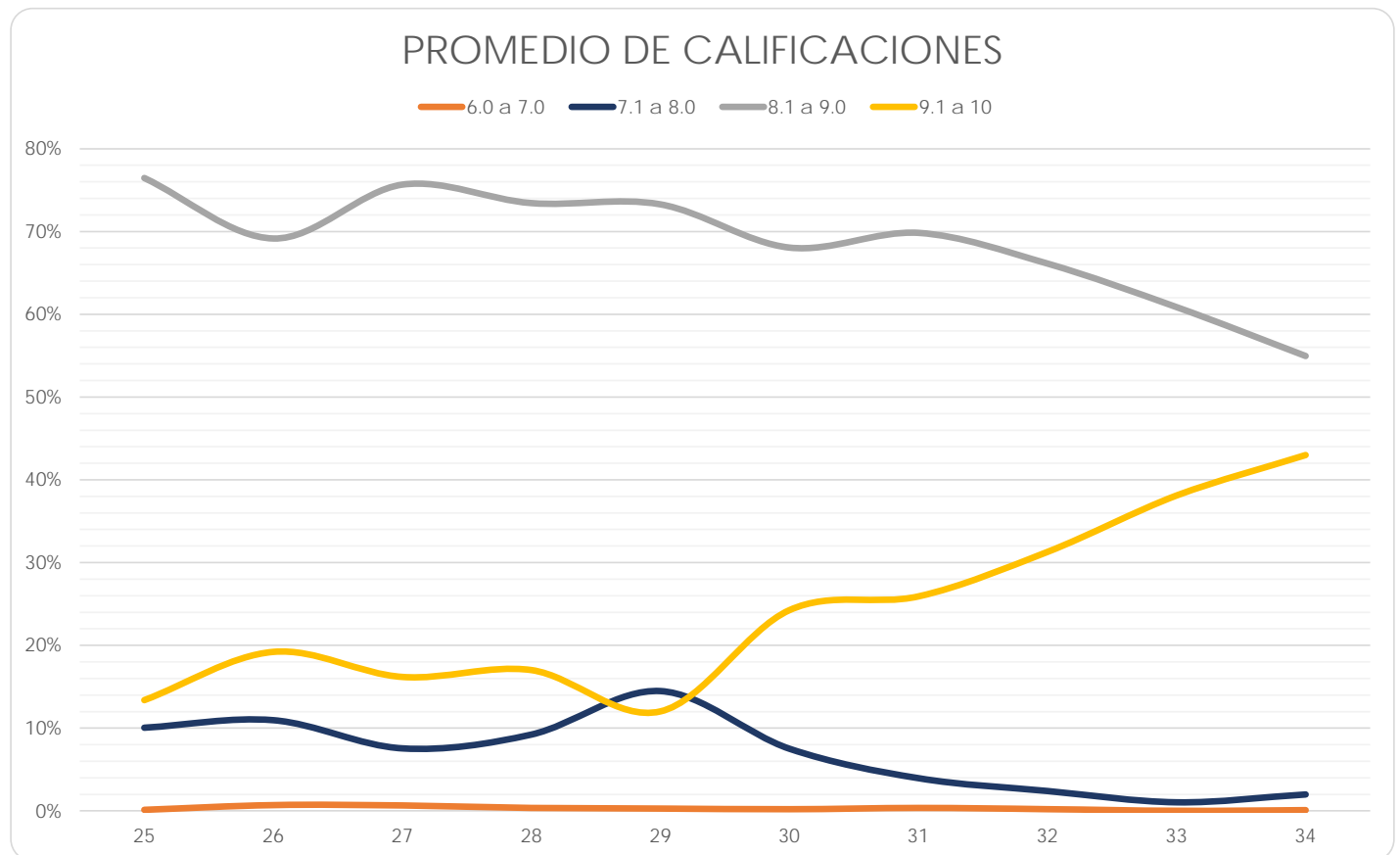

Facultad de Medicina Veterinaria y Zootecnia

(Reporte 25 al 34)

PROMEDIO DE CALIFICACIONES

REPORTES	25	26	27	28	29	30	31	32	33	34
6.0 a 7.0										
FRECUENCIA	33	6	7	3	2	1	4	6	1	0
PORCENTAJE	9.97%	0.98%	1.34%	0.63%	0.48%	0.21%	0.83%	1.31%	1.85%	0.00%
7.1 a 8.0										
FRECUENCIA	73	150	135	112	90	88	88	68	6	14
PORCENTAJE	22.05%	24.59%	25.81%	23.48%	21.79%	18.18%	18.33%	14.88%	11.11%	12.84%
8.1 a 9.0										
FRECUENCIA	198	388	329	309	262	332	311	321	35	77
PORCENTAJE	59.82%	63.61%	62.91%	64.78%	63.44%	68.60%	64.79%	70.24%	64.81%	70.64%
9.1 a 10										
FRECUENCIA	27	66	52	53	59	63	77	62	12	18
PORCENTAJE	8.16%	10.82%	9.94%	11.11%	14.29%	13.02%	16.04%	13.57%	22.22%	16.51%
TOTAL	331	610	523	477	413	484	480	457	54	109
Sin información	6	3	2	0	0	0	0	0	0	0

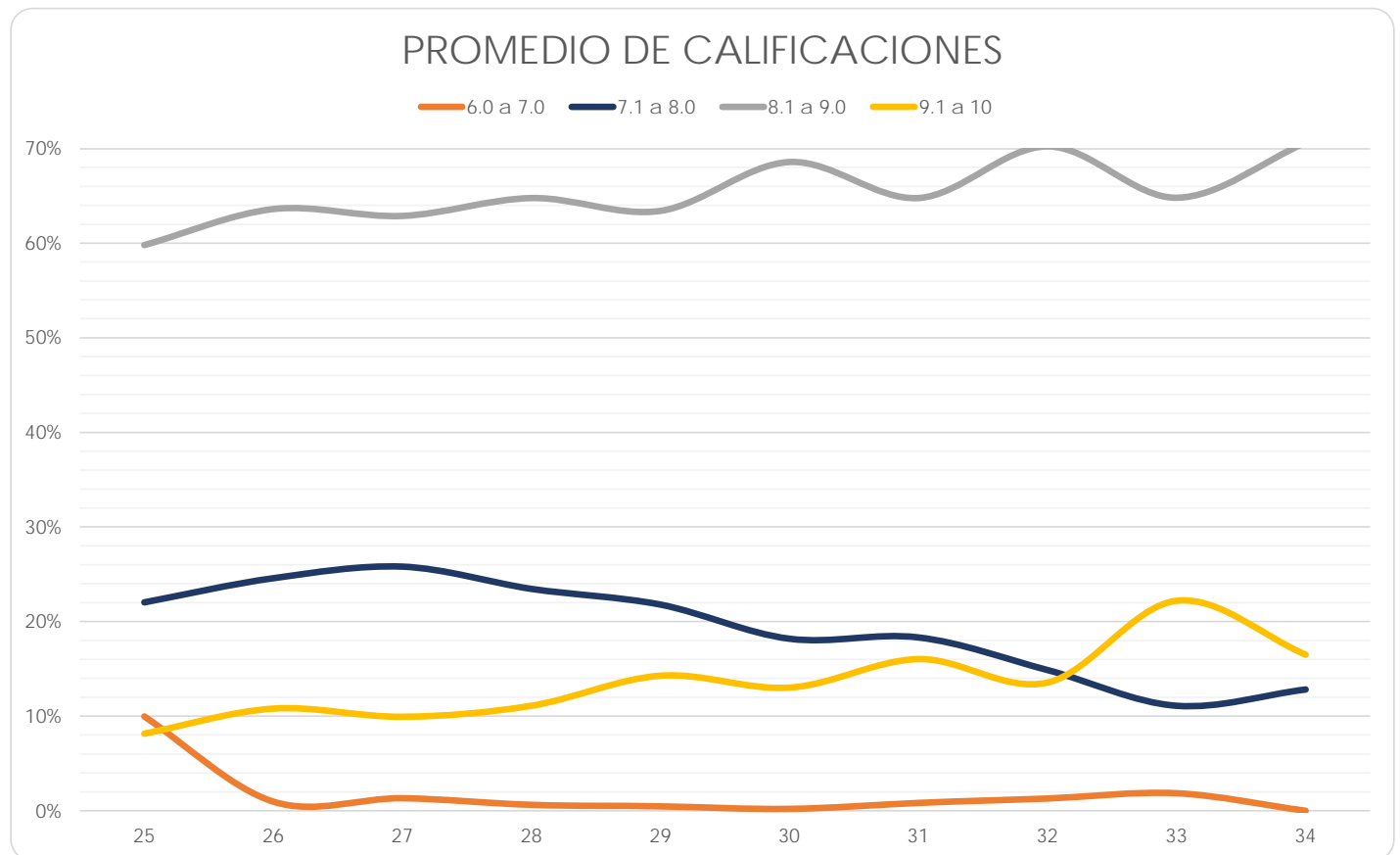

Facultad de Música

(Reporte 25 al 34)

PROMEDIO DE CALIFICACIONES

REPORTE	25	26	27	28	29	30	31	32	33	34
6.0 a 7.0										
FRECUENCIA	0	0	0	0	0	0	0	0	0	0
PORCENTAJE	0.00%	0.00%	0.00%	0.00%	0.00%	0.00%	0.00%	0.00%	0.00%	0.00%
7.1 a 8.0										
FRECUENCIA	0	0	0	0	1	0	0	0	0	0
PORCENTAJE	0.00%	0.00%	0.00%	0.00%	4.00%	0.00%	0.00%	0.00%	0.00%	0.00%
8.1 a 9.0										
FRECUENCIA	17	14	7	19	4	2	3	22	14	1
PORCENTAJE	26.98%	25.00%	14.89%	29.23%	16.00%	8.70%	16.67%	25.58%	33.33%	12.50%
9.1 a 10										
FRECUENCIA	46	42	40	46	20	21	15	64	28	7
PORCENTAJE	73.02%	75.00%	85.11%	70.77%	80.00%	91.30%	83.33%	74.42%	66.67%	87.50%
TOTAL	63	56	47	65	25	23	18	86	42	8
Sin información	6	1	0	1	0	0	0	0	0	0

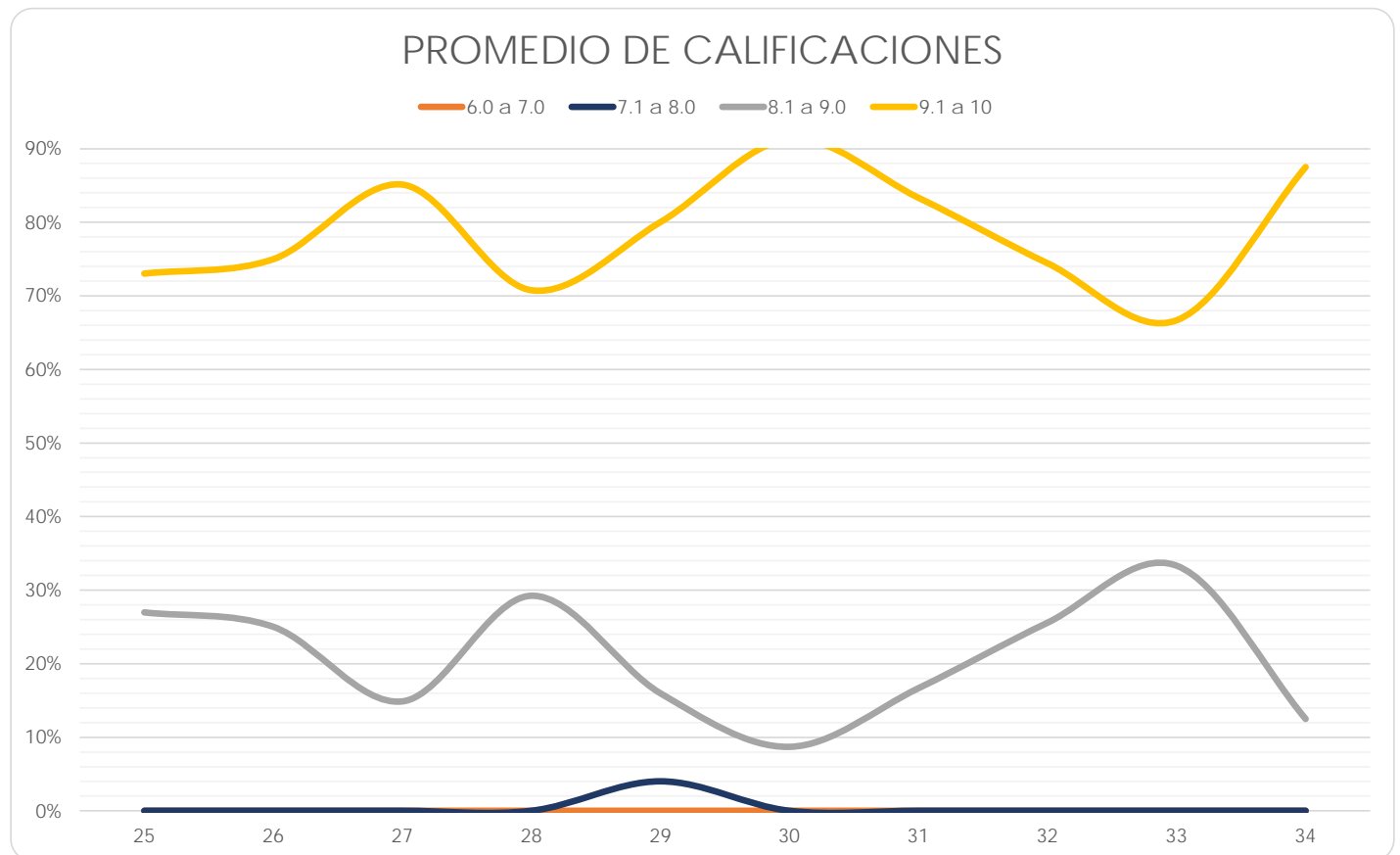

Facultad de Química

(Reporte 25 al 34)

PROMEDIO DE CALIFICACIONES

REPORTE	25	26	27	28	29	30	31	32	33	34
6.0 a 7.0										
FRECUENCIA	6	5	4	7	16	7	6	4	0	0
PORCENTAJE	0.96%	0.70%	0.72%	0.98%	1.18%	0.95%	0.74%	0.51%	0.00%	0.00%
7.1 a 8.0										
FRECUENCIA	225	243	194	228	428	233	262	240	66	14
PORCENTAJE	35.83%	33.94%	35.02%	32.02%	31.61%	31.49%	32.39%	30.77%	31.88%	25.45%
8.1 a 9.0										
FRECUENCIA	336	386	283	395	749	395	444	444	116	26
PORCENTAJE	53.50%	53.91%	51.08%	55.48%	55.32%	53.38%	54.88%	56.92%	56.04%	47.27%
9.1 a 10										
FRECUENCIA	61	82	73	82	161	105	97	92	25	15
PORCENTAJE	9.71%	11.45%	13.18%	11.52%	11.89%	14.19%	11.99%	11.79%	12.08%	27.27%
TOTAL	628	716	554	712	1,354	740	809	780	207	55
Sin información	4	6	3	1	0	0	0	0	0	0

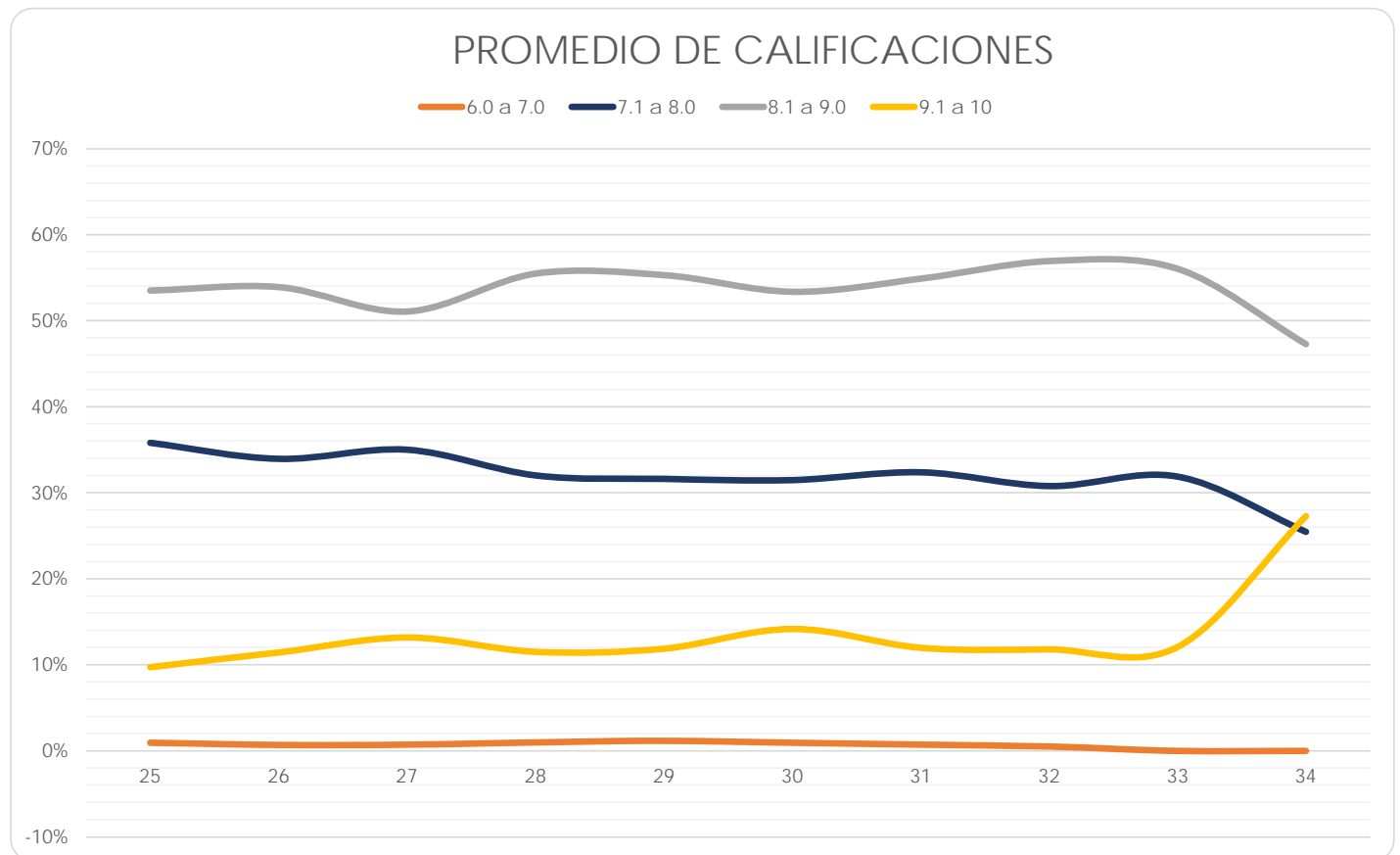

Facultad de Odontología

(Reporte 25 al 34)

PROMEDIO DE CALIFICACIONES

REPORTE	25	26	27	28	29	30	31	32	33	34
6.0 a 7.0										
FRECUENCIA	17	26	31	25	23	18	17	22	20	10
PORCENTAJE	4.43%	6.55%	6.38%	5.41%	4.54%	3.86%	3.98%	4.78%	3.09%	3.02%
7.1 a 8.0										
FRECUENCIA	272	270	313	326	331	294	249	261	400	121
PORCENTAJE	70.83%	68.01%	64.40%	70.56%	65.29%	63.09%	58.31%	56.74%	61.82%	36.56%
8.1 a 9.0										
FRECUENCIA	91	97	132	108	146	145	144	170	214	181
PORCENTAJE	23.70%	24.43%	27.16%	23.38%	28.80%	31.12%	33.72%	36.96%	33.08%	54.68%
9.1 a 10										
FRECUENCIA	4	4	10	3	7	9	17	7	13	19
PORCENTAJE	1.04%	1.01%	2.06%	0.65%	1.38%	1.93%	3.98%	1.52%	2.01%	5.74%
TOTAL	384	397	486	462	507	466	427	460	647	331
Sin información	2	0	0	0	0	0	0	0	0	0

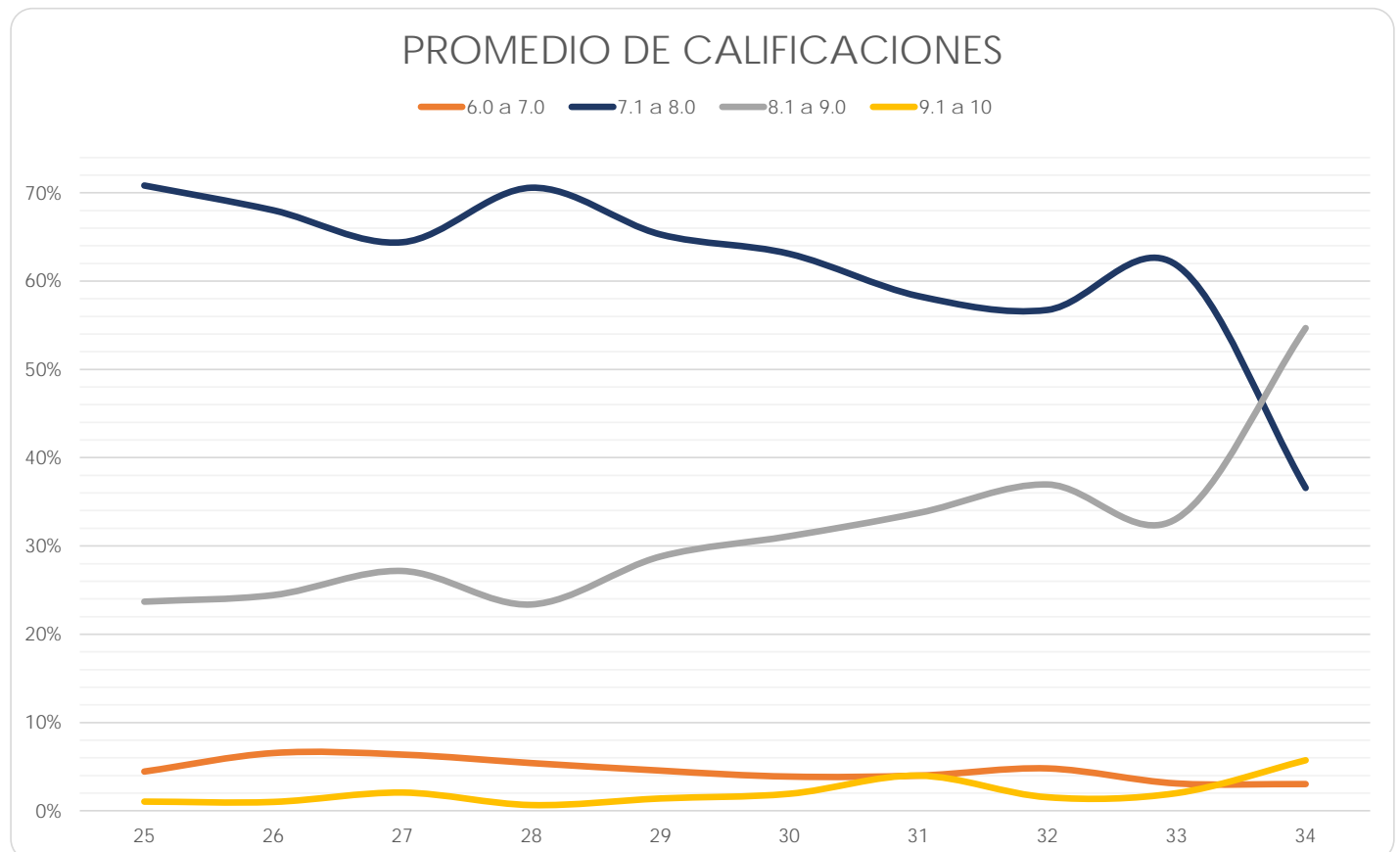

Facultad de Psicología

(Reporte 25 al 34)

PROMEDIO DE CALIFICACIONES

REPORTE	25	26	27	28	29	30	31	32	33	34
6.0 a 7.0										
FRECUENCIA	0	0	1	0	0	0	0	0	0	0
PORCENTAJE	0.00%	0.00%	0.19%	0.00%	0.00%	0.00%	0.00%	0.00%	0.00%	0.00%
7.1 a 8.0										
FRECUENCIA	13	11	11	11	8	14	6	17	2	14
PORCENTAJE	5.33%	2.38%	2.11%	2.48%	2.05%	3.41%	1.51%	2.94%	1.33%	2.47%
8.1 a 9.0										
FRECUENCIA	131	273	288	251	228	228	210	324	72	351
PORCENTAJE	53.69%	58.96%	55.17%	56.66%	58.46%	55.61%	52.76%	55.96%	48.00%	61.90%
9.1 a 10										
FRECUENCIA	100	179	222	181	154	168	182	238	76	202
PORCENTAJE	40.98%	38.66%	42.53%	40.86%	39.49%	40.98%	45.73%	41.11%	50.67%	35.63%
TOTAL	244	463	522	443	390	410	398	579	150	567
Sin información	5	0	0	0	0	0	0	0	0	0

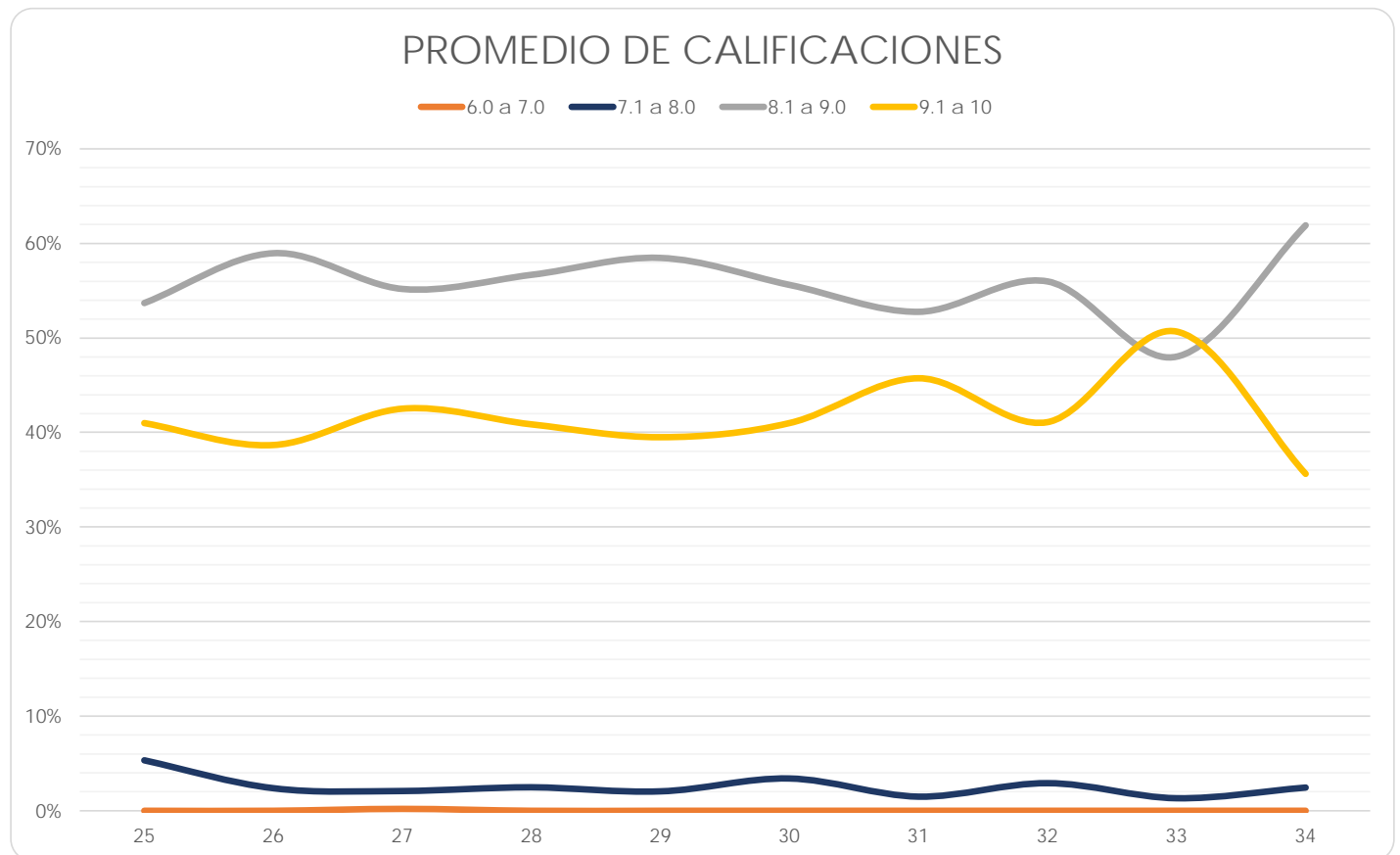

Escuela Nacional de Enfermería y Obstetricia

(Reporte 25 al 34)

PROMEDIO DE CALIFICACIONES

REPORTE	25	26	27	28	29	30	31	32	33	34
6.0 a 7.0										
FRECUENCIA	5	0	3	0	0	1	0	0	0	0
PORCENTAJE	5.62%	0.00%	0.58%	0.00%	0.00%	0.20%	0.00%	0.00%	0.00%	0.00%
7.1 a 8.0										
FRECUENCIA	11	106	53	44	47	65	28	18	5	41
PORCENTAJE	12.36%	15.45%	10.29%	11.00%	11.27%	12.87%	6.98%	11.46%	5.49%	9.15%
8.1 a 9.0										
FRECUENCIA	54	457	363	282	296	343	275	98	52	321
PORCENTAJE	60.67%	66.62%	70.49%	70.50%	70.98%	67.92%	68.58%	62.42%	57.14%	71.65%
9.1 a 10										
FRECUENCIA	19	123	96	74	74	96	98	41	34	86
PORCENTAJE	21.35%	17.93%	18.64%	18.50%	17.75%	19.01%	24.44%	26.11%	37.36%	19.20%
TOTAL	89	686	515	400	417	505	401	157	91	448
Sin información	10	2	0	0	0	0	0	0	0	0

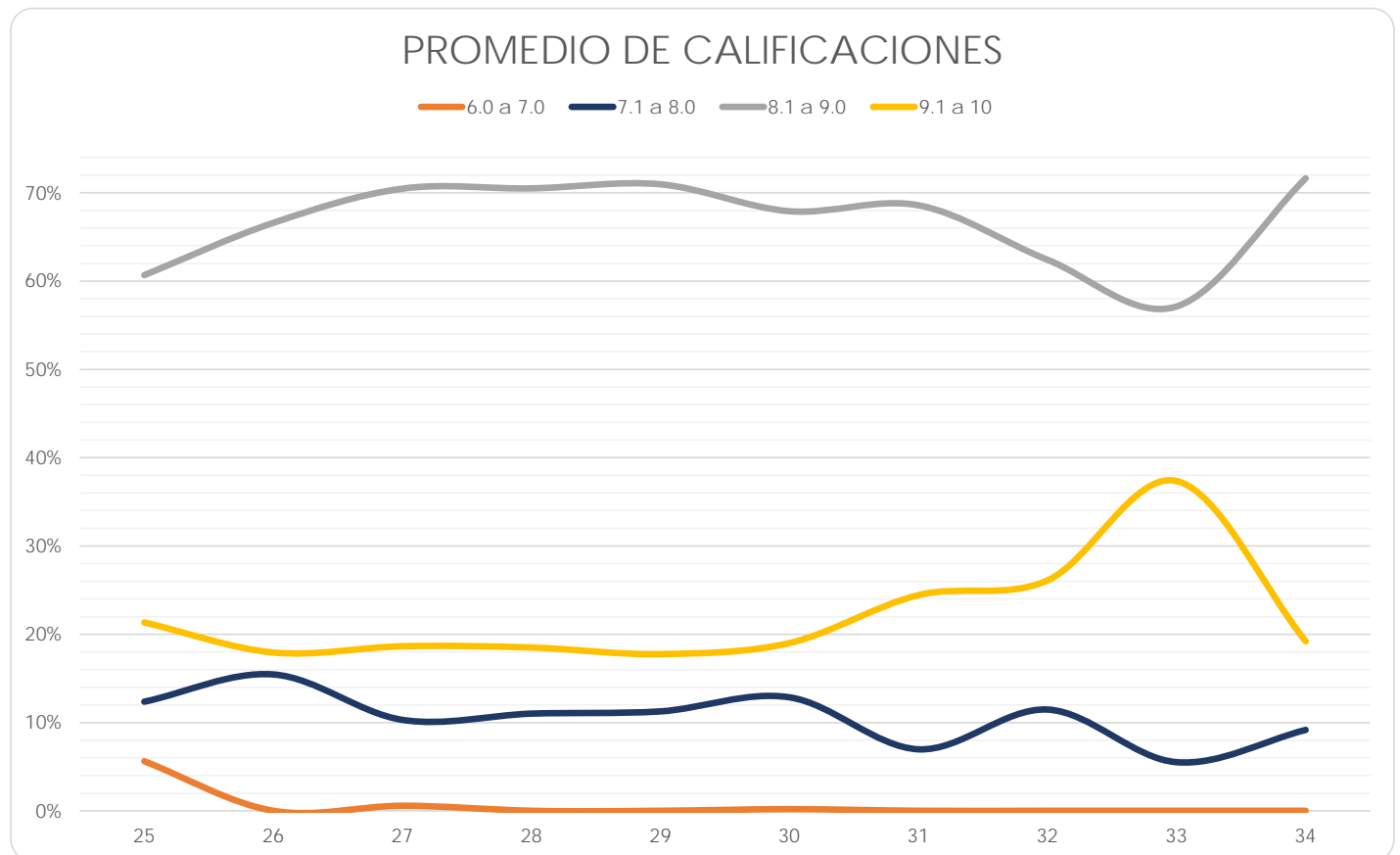

Escuela Nacional de Trabajo Social

(Reporte 25 al 34)

PROMEDIO DE CALIFICACIONES

REPORTE	25	26	27	28	29	30	31	32	33	34
6.0 a 7.0										
FRECUENCIA	4	1	0	1	0	0	0	0	8	10
PORCENTAJE	0.71%	0.15%	0.00%	0.41%	0.00%	0.00%	0.00%	0.00%	1.28%	3.40%
7.1 a 8.0										
FRECUENCIA	122	110	42	29	53	32	38	33	54	34
PORCENTAJE	21.79%	16.22%	12.50%	11.84%	15.01%	9.85%	10.83%	8.05%	8.64%	11.56%
8.1 a 9.0										
FRECUENCIA	351	457	213	158	213	205	205	262	347	159
PORCENTAJE	62.68%	67.40%	63.39%	64.49%	60.34%	63.08%	58.40%	63.90%	55.52%	54.08%
9.1 a 10										
FRECUENCIA	83	110	81	57	87	88	108	115	216	91
PORCENTAJE	14.82%	16.22%	24.11%	23.27%	24.65%	27.08%	30.77%	28.05%	34.56%	30.95%
TOTAL	560	678	336	245	353	325	351	410	625	294
Sin información	23	4	3	1	0	0	0	0	0	0

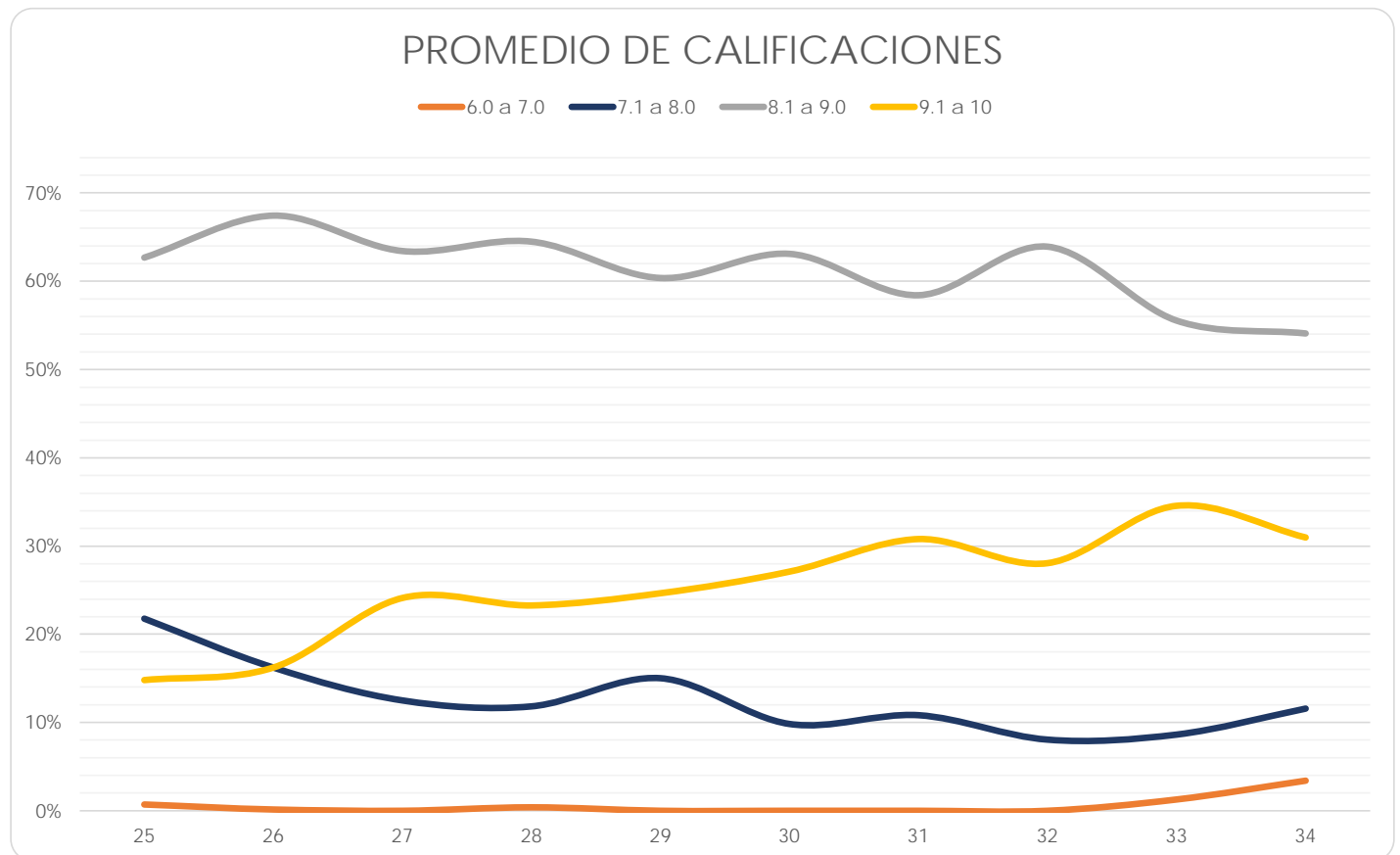

Facultad de Estudios Superiores Cuautitlán

(Reporte 25 al 34)

PROMEDIO DE CALIFICACIONES

REPORTE	25	26	27	28	29	30	31	32	33	34
6.0 a 7.0										
FRECUENCIA	44	38	36	13	25	25	23	18	2	18
PORCENTAJE	2.77%	2.54%	2.14%	0.94%	2.31%	1.53%	1.66%	1.14%	0.21%	1.34%
7.1 a 8.0										
FRECUENCIA	663	609	598	483	388	554	495	540	305	457
PORCENTAJE	41.70%	40.76%	35.55%	34.77%	35.89%	33.84%	35.64%	34.22%	31.74%	34.05%
8.1 a 9.0										
FRECUENCIA	696	683	849	686	538	842	673	786	498	686
PORCENTAJE	43.77%	45.72%	50.48%	49.39%	49.77%	51.44%	48.45%	49.81%	51.82%	51.12%
9.1 a 10										
FRECUENCIA	187	164	199	207	130	216	198	234	156	181
PORCENTAJE	11.76%	10.98%	11.83%	14.90%	12.03%	13.19%	14.25%	14.83%	16.23%	13.49%
TOTAL	1,590	1,494	1,682	1,389	1,081	1,637	1,389	1,578	961	1,342
Sin información	4	0	0	0	0	0	0	0	0	0

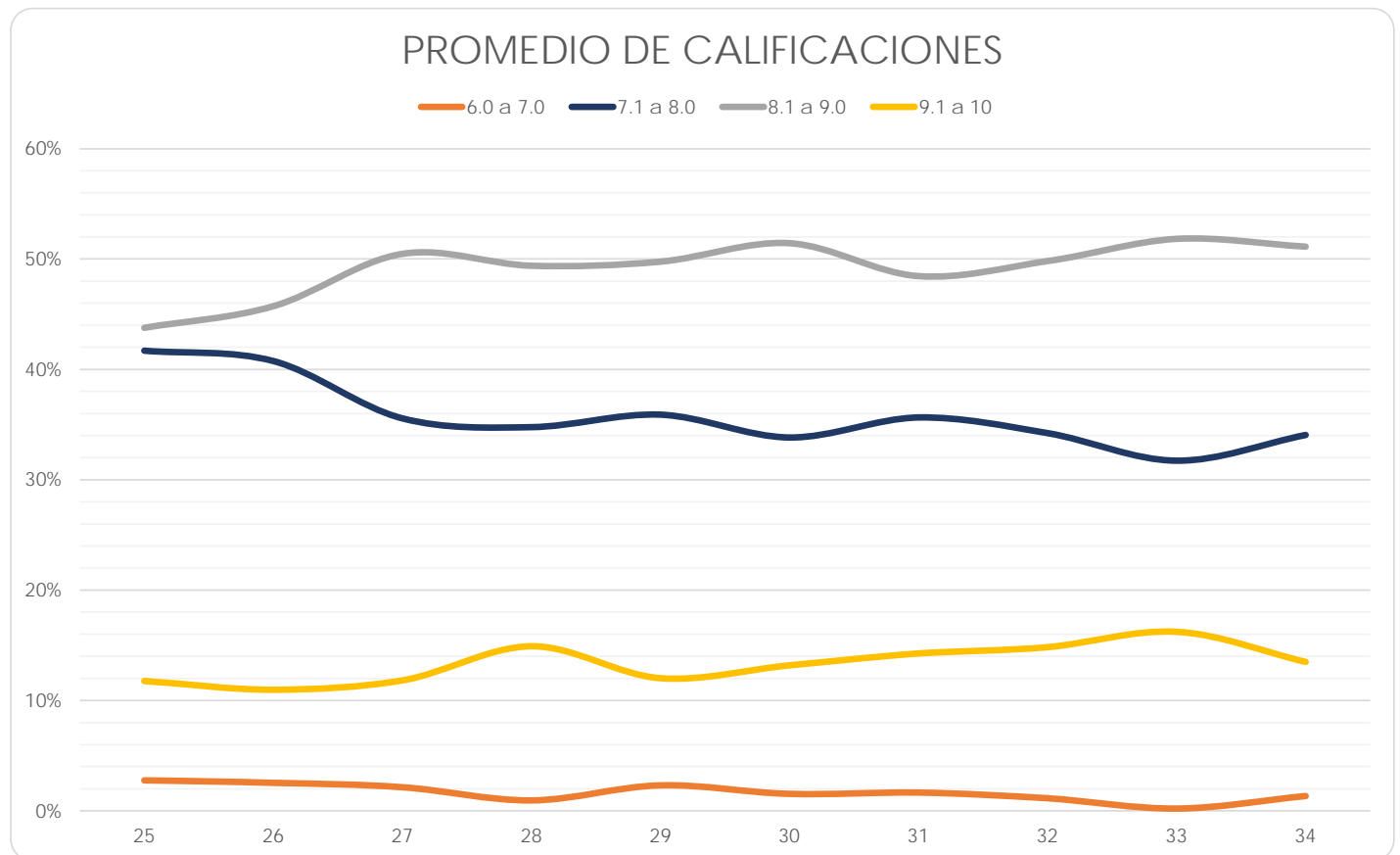

Facultad de Estudios Superiores Acatlán

(Reporte 25 al 34)

PROMEDIO DE CALIFICACIONES

REPORTES	25	26	27	28	29	30	31	32	33	34
6.0 a 7.0										
FRECUENCIA	15	9	14	21	13	16	11	22	3	1
PORCENTAJE	0.51%	0.65%	0.49%	0.79%	0.50%	0.72%	0.51%	0.98%	0.24%	1.41%
7.1 a 8.0										
FRECUENCIA	748	458	1,157	780	750	663	572	619	294	13
PORCENTAJE	25.28%	33.02%	40.81%	29.27%	28.59%	29.86%	26.26%	27.71%	23.71%	18.31%
8.1 a 9.0										
FRECUENCIA	1,686	717	1,321	1,383	1,415	1,163	1,180	1,204	668	47
PORCENTAJE	56.98%	51.69%	46.60%	51.89%	53.95%	52.39%	54.18%	53.89%	53.87%	66.20%
9.1 a 10										
FRECUENCIA	510	203	343	481	445	378	415	389	275	10
PORCENTAJE	17.24%	14.64%	12.10%	18.05%	16.97%	17.03%	19.05%	17.41%	22.18%	14.08%
TOTAL	2,959	1,387	2,835	2,665	2,623	2,220	2,178	2,234	1,240	71
Sin información	68	18	12	0	1	0	0	0	0	0

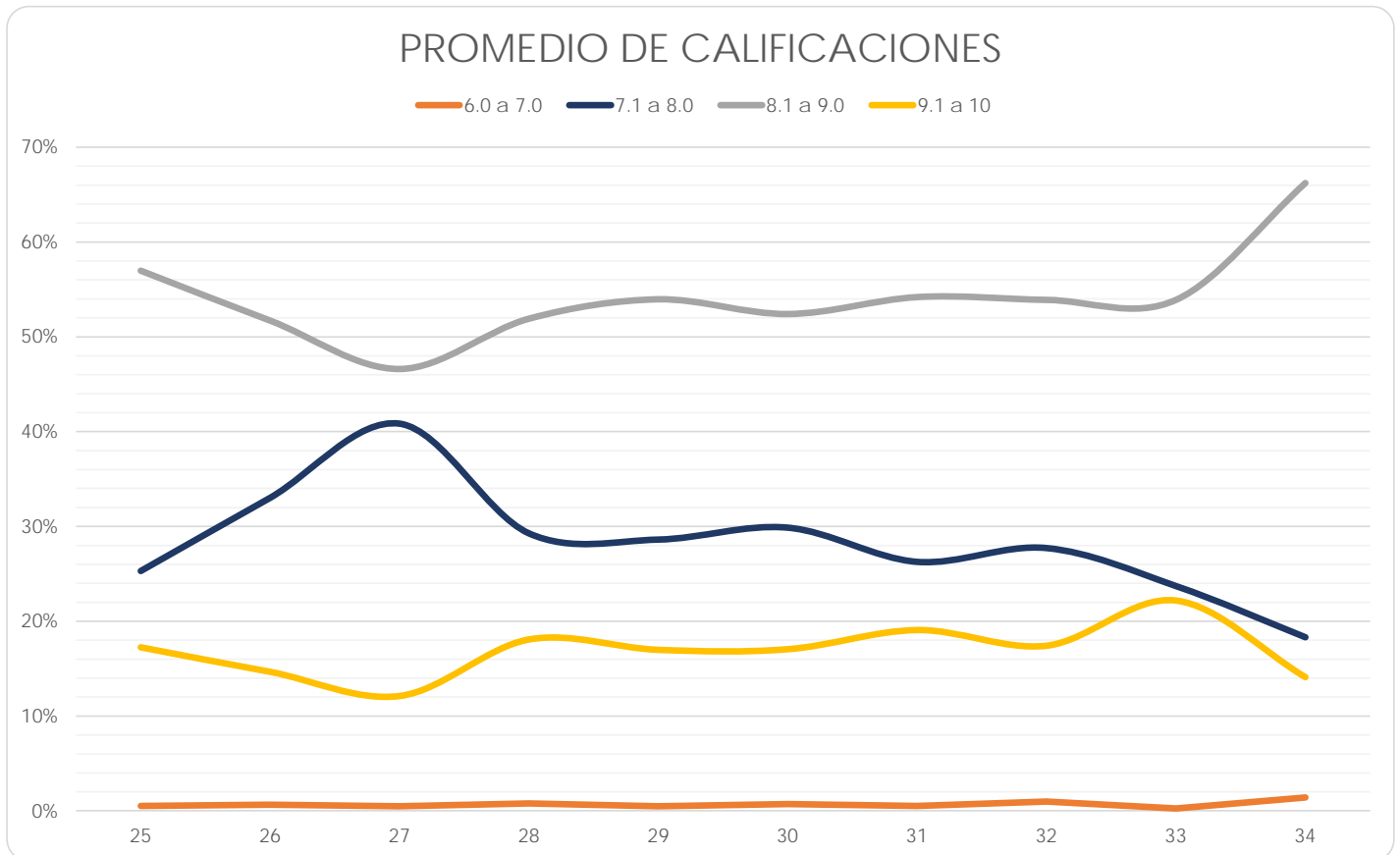

Facultad de Estudios Superiores Iztacala

(Reporte 25 al 34)

PROMEDIO DE CALIFICACIONES

REPORTES	25	26	27	28	29	30	31	32	33	34
6.0 a 7.0										
FRECUENCIA	40	40	32	31	35	32	33	35	5	21
PORCENTAJE	2.00%	1.91%	1.65%	1.35%	1.29%	1.33%	1.26%	1.23%	0.55%	1.03%
7.1 a 8.0										
FRECUENCIA	835	834	772	862	1,008	832	905	996	245	579
PORCENTAJE	41.71%	39.75%	39.71%	37.64%	37.10%	34.51%	34.48%	34.91%	26.75%	28.30%
8.1 a 9.0										
FRECUENCIA	944	1,029	928	1,175	1,364	1,258	1,403	1,422	513	1,088
PORCENTAJE	47.15%	49.05%	47.74%	51.31%	50.20%	52.18%	53.45%	49.84%	56.00%	53.18%
9.1 a 10										
FRECUENCIA	183	195	212	222	310	289	284	400	153	358
PORCENTAJE	9.14%	9.29%	10.91%	9.69%	11.41%	11.99%	10.82%	14.02%	16.70%	17.50%
TOTAL	2,002	2,098	1,944	2,290	2,717	2,411	2,625	2,853	916	2,046
Sin información	81	0	0	7	0	0	0	0	0	0

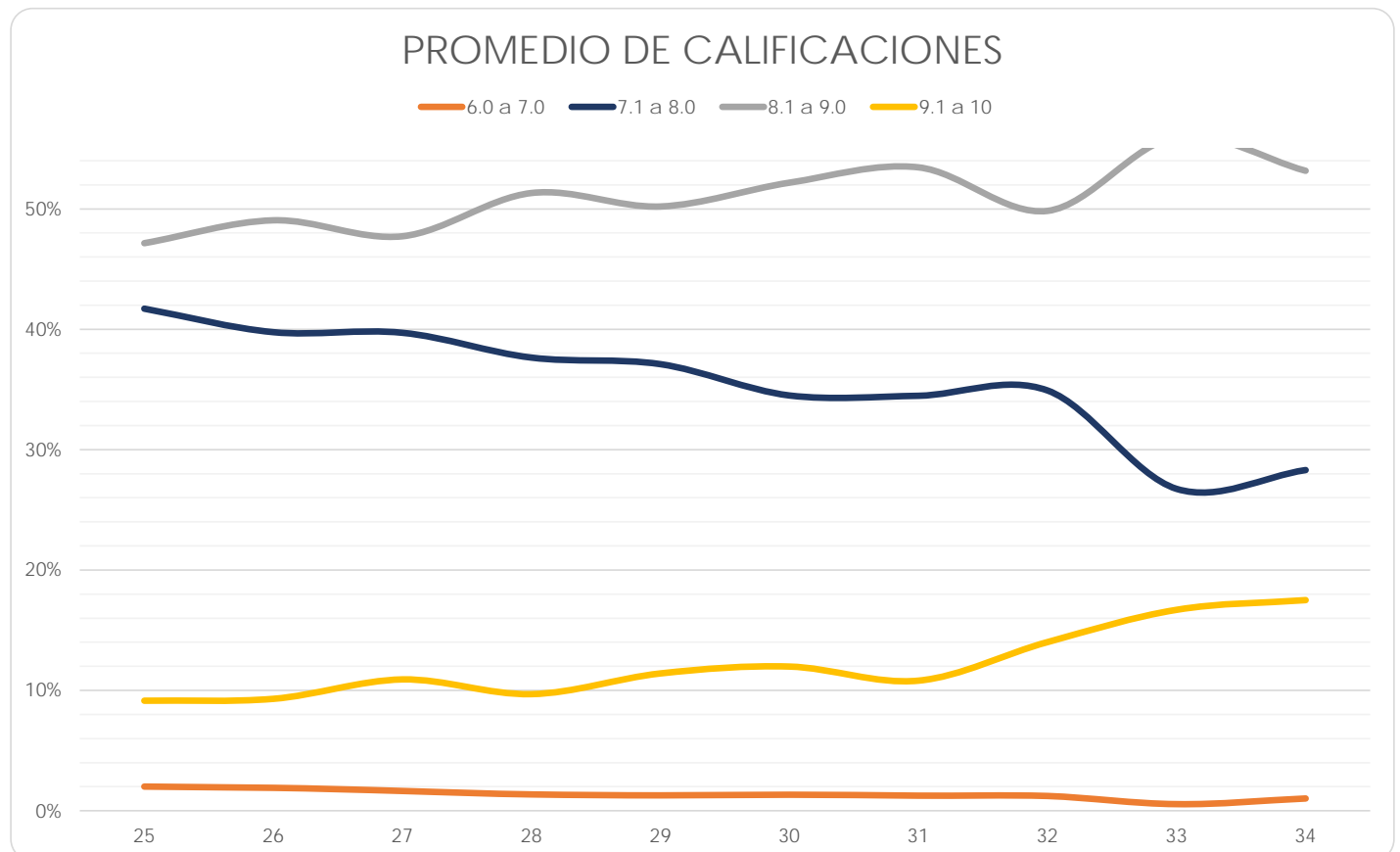

Facultad de Estudios Superiores Aragón

(Reporte 25 al 34)

PROMEDIO DE CALIFICACIONES

REPORTE	25	26	27	28	29	30	31	32	33	34
6.0 a 7.0										
FRECUENCIA	5	14	15	22	20	17	18	14	1	2
PORCENTAJE	1.74%	2.23%	0.67%	0.58%	0.60%	0.52%	0.59%	0.48%	0.07%	0.12%
7.1 a 8.0										
FRECUENCIA	56	139	406	813	676	575	553	545	192	287
PORCENTAJE	19.44%	22.17%	18.21%	21.31%	20.26%	17.46%	18.10%	18.59%	13.74%	16.92%
8.1 a 9.0										
FRECUENCIA	164	322	1,396	2,261	1,977	1,981	1,862	1,765	798	1,022
PORCENTAJE	56.94%	51.36%	62.63%	59.27%	59.26%	60.14%	60.93%	60.20%	57.12%	60.26%
9.1 a 10										
FRECUENCIA	63	152	412	719	663	721	623	608	406	385
PORCENTAJE	21.88%	24.24%	18.48%	18.85%	19.87%	21.89%	20.39%	20.74%	29.06%	22.70%
TOTAL	288	627	2,229	3,815	3,336	3,294	3,056	2,932	1,397	1,696
Sin información	47	7	0	0	0	0	0	0	0	0

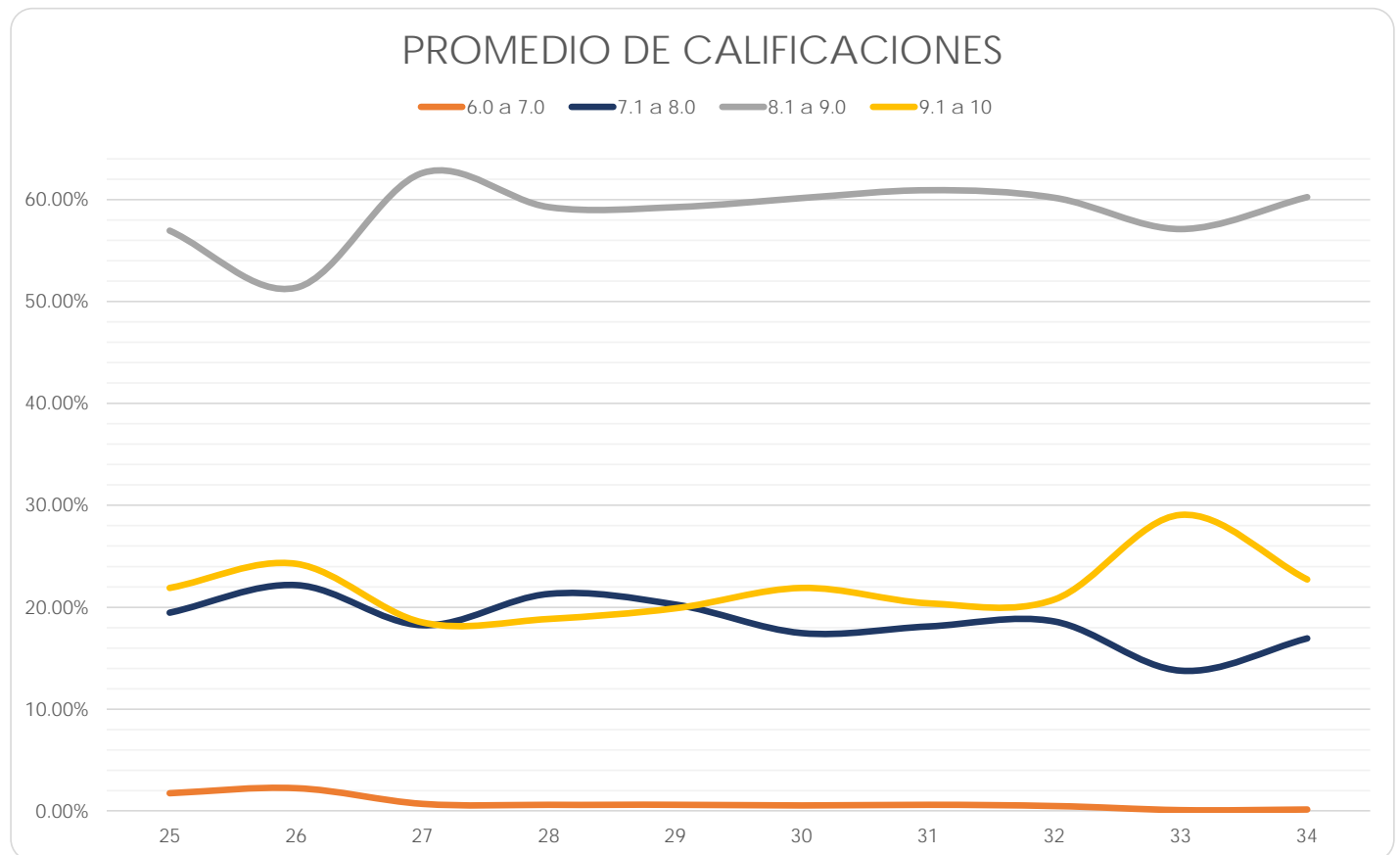

Facultad de Estudios Superiores Zaragoza

(Reporte 25 al 34)

PROMEDIO DE CALIFICACIONES

REPORTE	25	26	27	28	29	30	31	32	33	34
6.0 a 7.0										
FRECUENCIA	13	18	18	19	8	10	21	15	1	9
PORCENTAJE	1.09%	1.52%	1.39%	1.21%	0.45%	0.53%	1.27%	0.81%	0.25%	0.61%
7.1 a 8.0										
FRECUENCIA	309	351	395	449	518	530	457	499	101	353
PORCENTAJE	25.86%	29.72%	30.57%	28.51%	29.00%	28.10%	27.56%	26.99%	25.51%	23.80%
8.1 a 9.0										
FRECUENCIA	708	671	714	908	981	1,052	856	990	244	870
PORCENTAJE	59.25%	56.82%	55.26%	57.65%	54.93%	55.78%	51.63%	53.54%	61.62%	58.66%
9.1 a 10										
FRECUENCIA	165	141	165	199	279	294	324	345	50	251
PORCENTAJE	13.81%	11.94%	12.77%	12.63%	15.62%	15.59%	19.54%	18.66%	12.63%	16.93%
TOTAL	1,195	1,181	1,292	1,575	1,786	1,886	1,658	1,849	396	1,483
Sin información	2	0	0	0	0	0	0	0	0	0

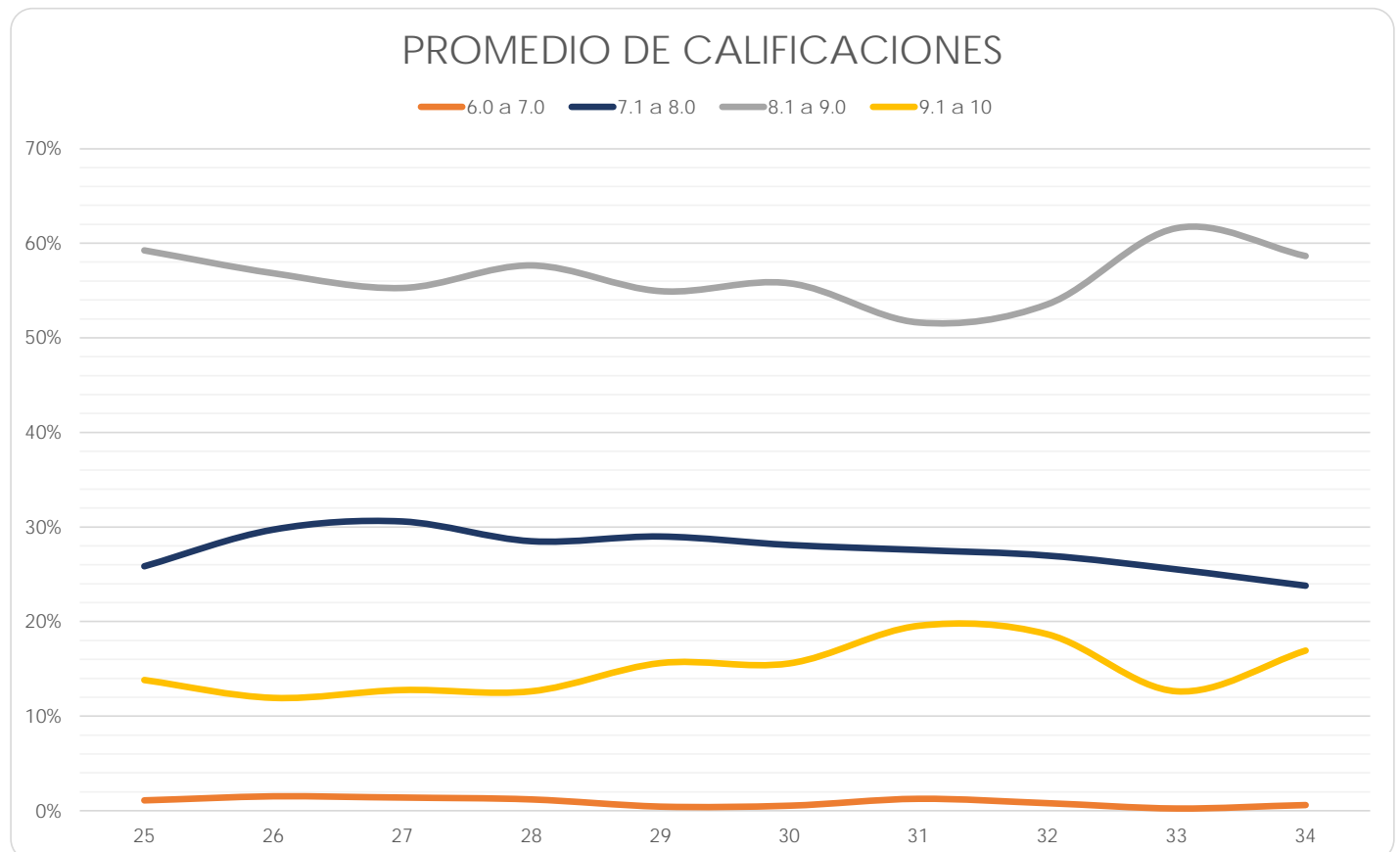

Centro de Ciencias Genómicas - Instituto de Biotecnología

(Reporte 25 al 34)

PROMEDIO DE CALIFICACIONES

REPORTE	25	26	27	28	29	30	31	32	33	34
6.0 a 7.0										
FRECUENCIA	0	0	0	0	0	1	0	0	0	0
PORCENTAJE	0.00%	0.00%	0.00%	0.00%	0.00%	14.29%	0.00%	0.00%	0.00%	0.00%
7.1 a 8.0										
FRECUENCIA	1	0	0	0	0	0	0	0	0	0
PORCENTAJE	3.85%	0.00%	0.00%	0.00%	0.00%	0.00%	0.00%	0.00%	0.00%	0.00%
8.1 a 9.0										
FRECUENCIA	4	5	10	5	6	0	2	2	1	1
PORCENTAJE	15.38%	29.41%	29.41%	25.00%	17.14%	0.00%	40.00%	22.22%	9.09%	11.11%
9.1 a 10										
FRECUENCIA	21	12	24	15	29	6	3	7	10	8
PORCENTAJE	80.77%	70.59%	70.59%	75.00%	82.86%	85.71%	60.00%	77.78%	90.91%	88.89%
TOTAL	26	17	34	20	35	7	5	9	11	9
Sin información	1	0	0	0	0	0	0	0	0	0

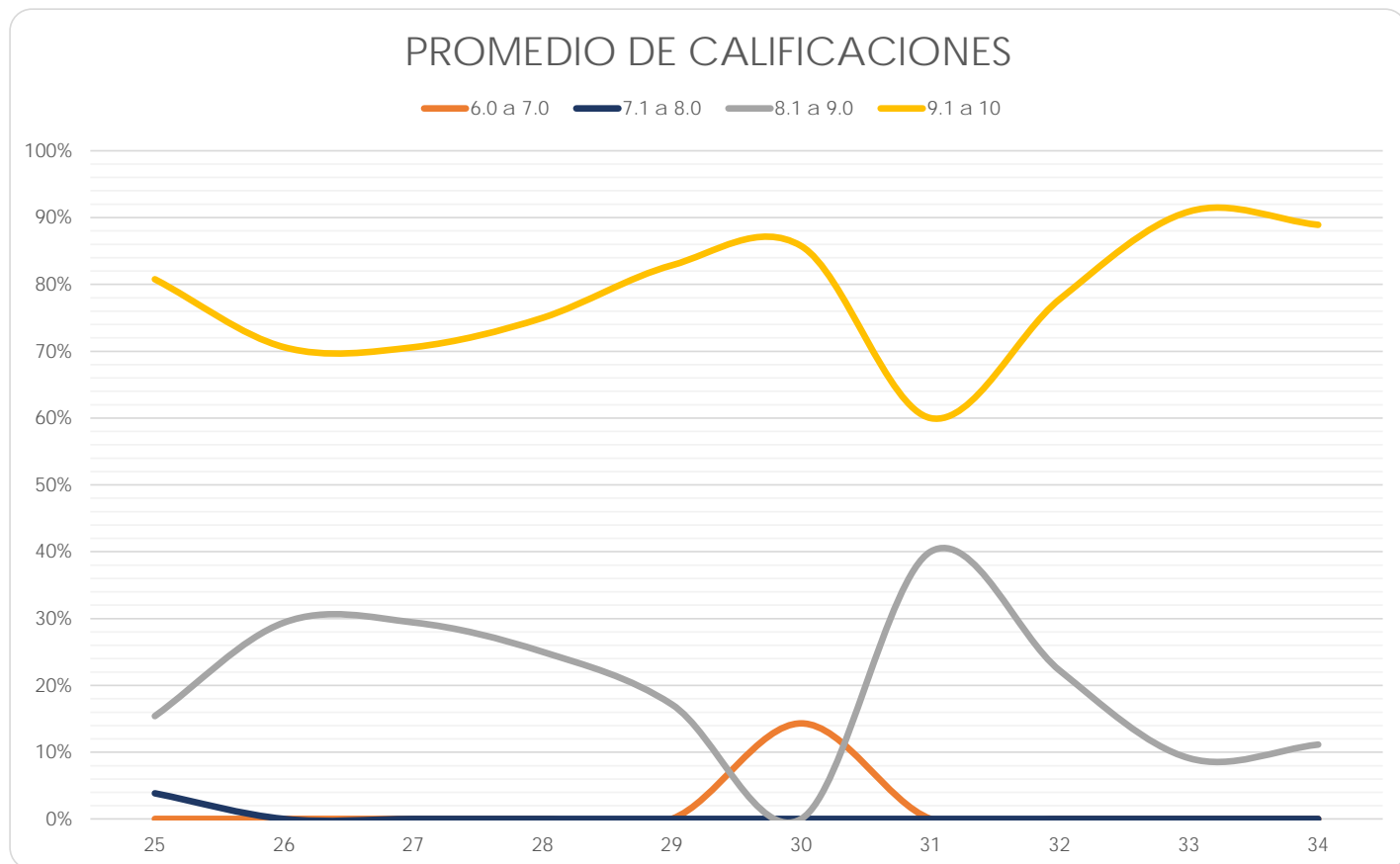



**MATERIAS RECURSADAS
DURANTE LA
LICENCIATURA**

Facultad de Arquitectura

(Reporte 25 al 34)

MATERIAS RECURSADAS DURANTE LA LICENCIATURA

REPORTE	25	26	27	28	29	30	31	32	33	34
NINGUNA										
FRECUENCIA	137	117	148	156	138	154	204	212	99	89
PORCENTAJE	20.95%	20.71%	22.53%	22.51%	20.47%	24.48%	29.35%	28.27%	31.43%	26.49%
1 ó 2										
FRECUENCIA	266	232	255	267	291	260	279	293	128	146
PORCENTAJE	40.67%	41.06%	38.81%	38.53%	43.18%	41.34%	40.14%	39.07%	40.63%	43.45%
3 ó más										
FRECUENCIA	251	216	254	270	245	215	212	245	88	101
PORCENTAJE	38.38%	38.23%	38.66%	38.96%	36.35%	34.18%	30.50%	32.67%	27.94%	30.06%
TOTAL	654	565	657	693	674	629	695	750	315	336
Sin información	9	5	0	0	0	0	0	3	0	0

MATERIAS RECURSADAS DURANTE LA LICENCIATURA

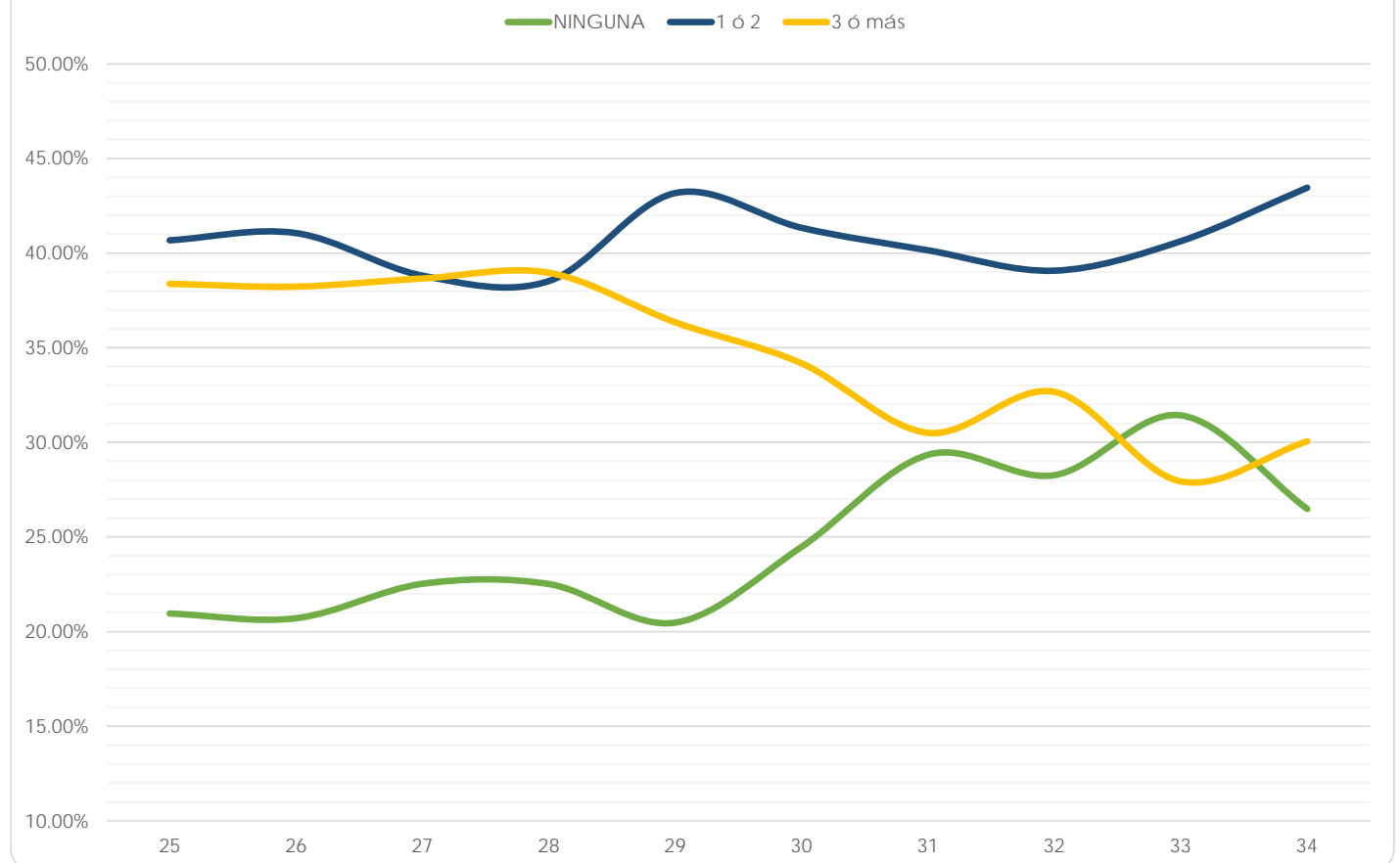

Facultad de Artes y Diseño

(Reporte 25 al 34)

MATERIAS RECURSADAS DURANTE LA LICENCIATURA

REPORTE	25	26	27	28	29	30	31	32	33	34
NINGUNA										
FRECUENCIA	558	548	460	569	423	353	469	514	348	247
PORCENTAJE	55.30%	60.89%	54.83%	59.77%	58.59%	57.31%	63.98%	60.83%	59.90%	54.89%
1 ó 2										
FRECUENCIA	290	234	260	242	193	168	166	203	133	118
PORCENTAJE	28.74%	26.00%	30.99%	25.42%	26.73%	27.27%	22.65%	24.02%	22.89%	26.22%
3 ó más										
FRECUENCIA	161	118	119	141	106	95	98	128	100	85
PORCENTAJE	15.96%	13.11%	14.18%	14.81%	14.68%	15.42%	13.37%	15.15%	17.21%	18.89%
TOTAL	1,009	900	839	952	722	616	733	845	581	450
Sin información	0	0	0	1	0	0	0	0	0	0

MATERIAS RECURSADAS DURANTE LA LICENCIATURA

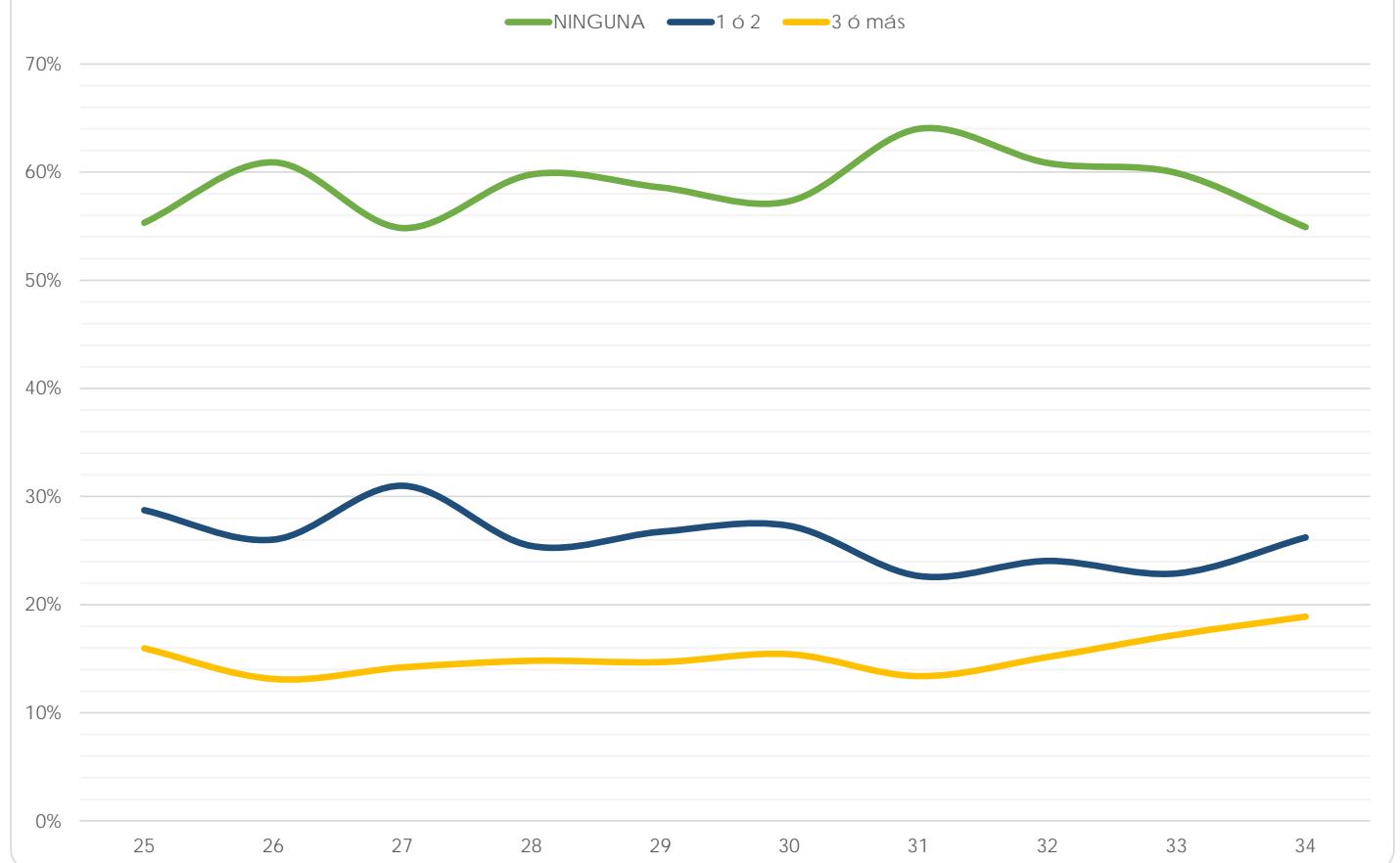

Facultad de Ciencias

(Reporte 25 al 34)

MATERIAS RECURSADAS DURANTE LA LICENCIATURA

REPORTE	25	26	27	28	29	30	31	32	33	34
NINGUNA										
FRECUENCIA	11	31	31	90	213	184	210	224	221	125
PORCENTAJE	11.96%	29.81%	24.22%	27.11%	21.89%	19.09%	21.15%	21.64%	25.03%	24.41%
1 ó 2										
FRECUENCIA	27	40	43	118	287	268	272	299	239	129
PORCENTAJE	29.35%	38.46%	33.59%	35.54%	29.50%	27.80%	27.39%	28.89%	27.07%	25.20%
3 ó más										
FRECUENCIA	54	33	54	124	473	512	511	512	423	258
PORCENTAJE	58.70%	31.73%	42.19%	37.35%	48.61%	53.11%	51.46%	49.47%	47.90%	50.39%
TOTAL	92	104	128	332	973	964	993	1,035	883	512
Sin información	3	0	0	0	0	0	0	0	0	0

MATERIAS RECURSADAS DURANTE LA LICENCIATURA

— NINGUNA — 1 ó 2 — 3 ó más

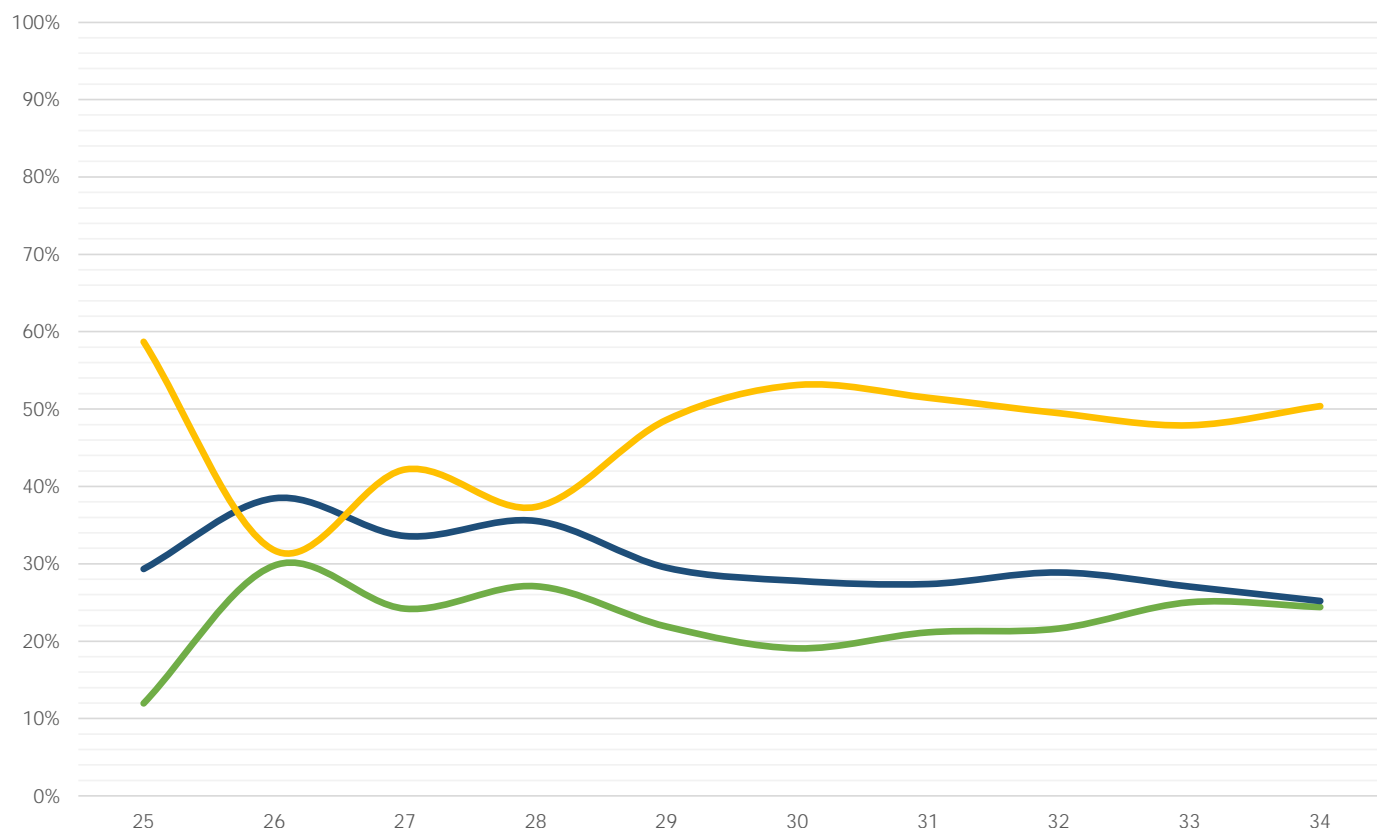

Facultad de Ciencias Políticas y Sociales

(Reporte 25 al 34)

MATERIAS RECURSADAS DURANTE LA LICENCIATURA

REPORTE	25	26	27	28	29	30	31	32	33	34
NINGUNA										
FRECUENCIA	366	329	492	340	569	1,029	661	595	353	167
PORCENTAJE	49.13%	49.03%	52.45%	56.57%	56.56%	57.42%	56.84%	57.27%	60.55%	55.48%
1 ó 2										
FRECUENCIA	229	210	309	183	296	554	358	324	163	101
PORCENTAJE	30.74%	31.30%	32.94%	30.45%	29.42%	30.92%	30.78%	31.18%	27.96%	33.55%
3 ó más										
FRECUENCIA	150	132	137	78	141	209	144	120	67	33
PORCENTAJE	20.13%	19.67%	14.61%	12.98%	14.02%	11.66%	12.38%	11.55%	11.49%	10.96%
TOTAL	745	671	938	601	1,006	1,792	1,163	1,039	583	301
Sin información	12	2	1	1	0	0	0	0	0	0

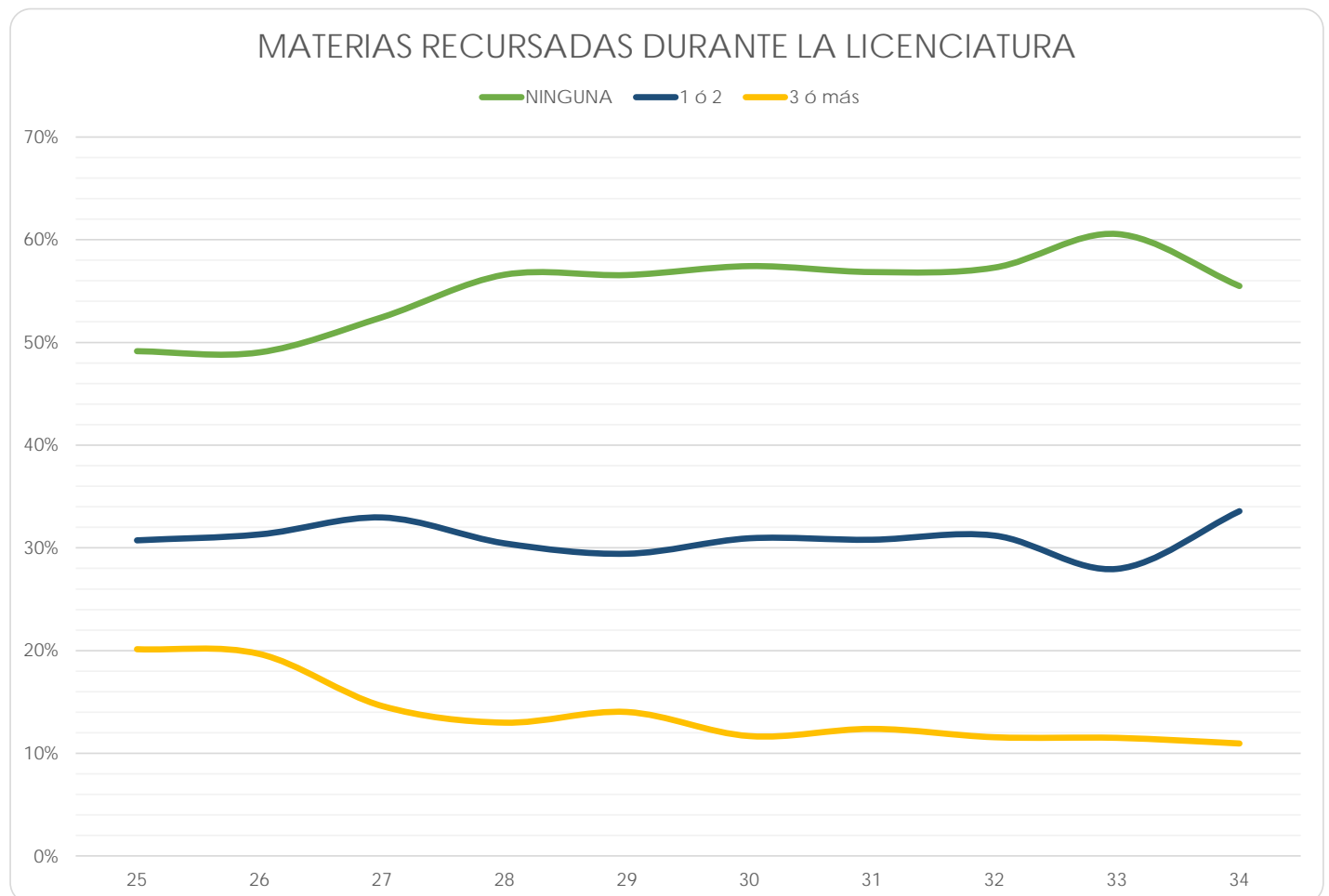

Facultad de Contaduría y Administración

(Reporte 25 al 34)

MATERIAS RECURSADAS DURANTE LA LICENCIATURA

REPORTE	25	26	27	28	29	30	31	32	33	34
NINGUNA										
FRECUENCIA	577	1,000	631	735	854	823	700	742	195	423
PORCENTAJE	34.51%	34.31%	30.84%	36.42%	37.79%	36.99%	34.67%	33.24%	39.00%	35.13%
1 ó 2										
FRECUENCIA	662	1,032	740	668	767	726	682	748	165	377
PORCENTAJE	39.59%	35.40%	36.17%	33.10%	33.94%	32.63%	33.78%	33.51%	33.00%	31.31%
3 ó más										
FRECUENCIA	433	883	675	615	639	676	637	742	140	404
PORCENTAJE	25.90%	30.29%	32.99%	30.48%	28.27%	30.38%	31.55%	33.24%	28.00%	33.55%
TOTAL	1,672	2,915	2,046	2,018	2,260	2,225	2,019	2,232	500	1,204
Sin información	10	4	1	0	0	0	0	0	0	0

MATERIAS RECURSADAS DURANTE LA LICENCIATURA

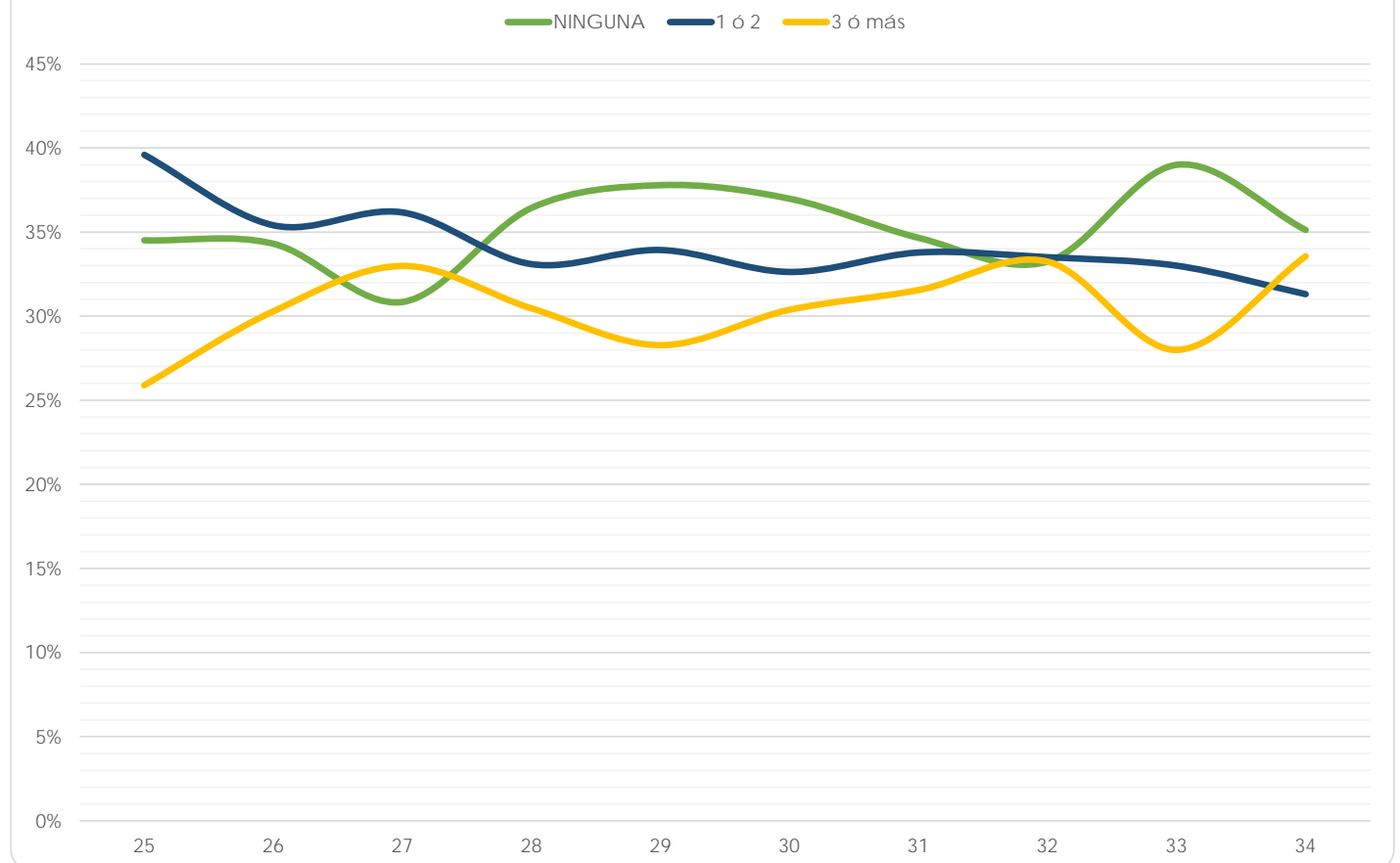

Facultad de Derecho

(Reporte 25 al 34)

MATERIAS RECURSADAS DURANTE LA LICENCIATURA

REPORTE	25	26	27	28	29	30	31	32	33	34
NINGUNA										
FRECUENCIA	491	688	643	663	671	355	477	472	55	517
PORCENTAJE	26.03%	29.57%	27.05%	28.22%	30.92%	33.12%	30.04%	27.93%	23.50%	31.05%
1 ó 2										
FRECUENCIA	659	808	885	792	809	392	620	645	97	663
PORCENTAJE	34.94%	34.72%	37.23%	33.72%	37.28%	36.57%	39.04%	38.17%	41.45%	39.82%
3 ó más										
FRECUENCIA	736	831	849	894	690	325	491	573	82	485
PORCENTAJE	39.02%	35.71%	35.72%	38.06%	31.80%	30.32%	30.92%	33.91%	35.04%	29.13%
TOTAL	1,886	2,327	2,377	2,349	2,170	1,072	1,588	1,690	234	1,665
Sin información	44	0	1	0	0	602	0	0	0	0

MATERIAS RECURSADAS DURANTE LA LICENCIATURA

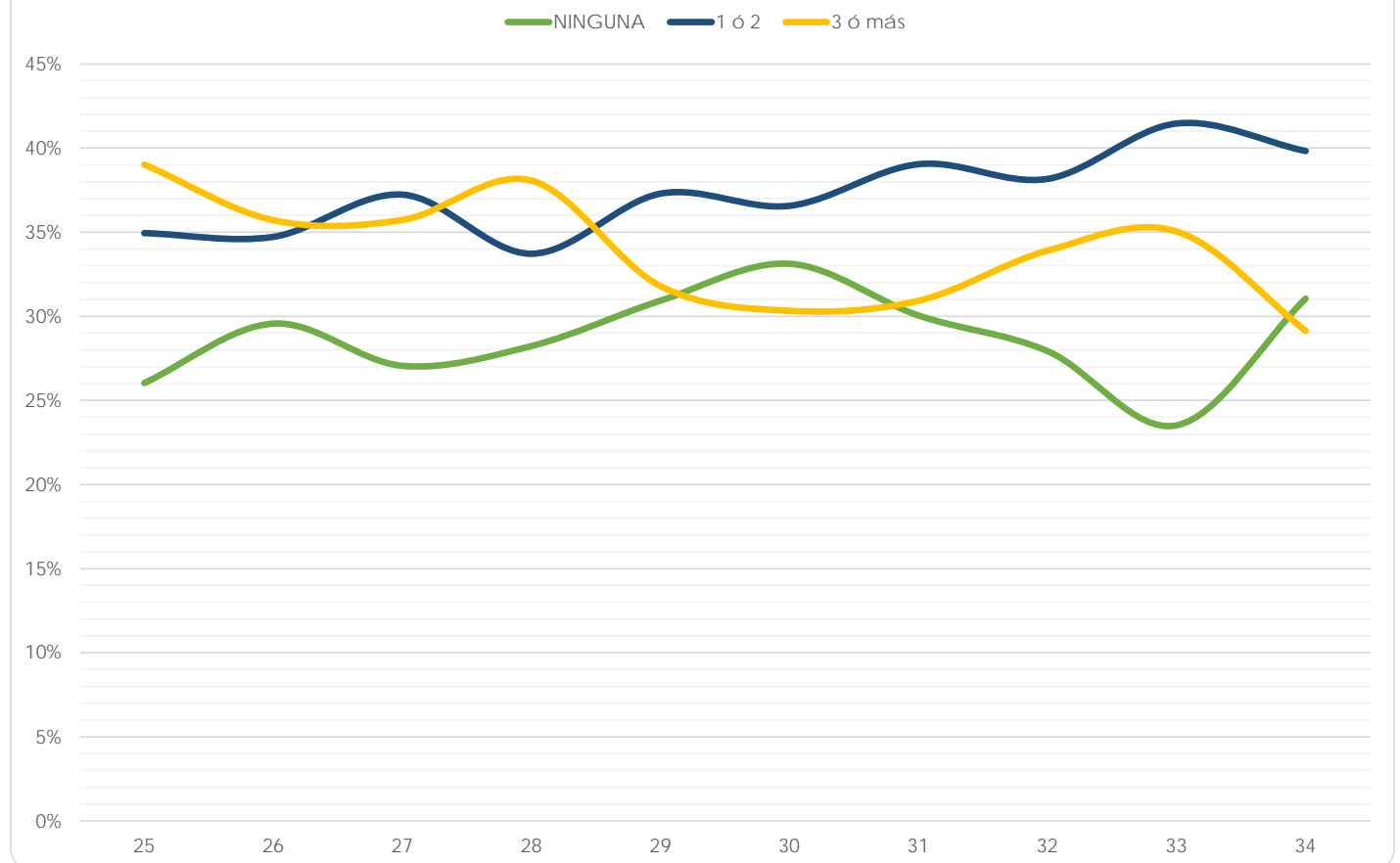

Facultad de Economía

(Reporte 25 al 34)

MATERIAS RECURSADAS DURANTE LA LICENCIATURA

REPORTE	25	26	27	28	29	30	31	32	33	34
NINGUNA										
FRECUENCIA	59	54	100	86	137	135	119	98	107	79
PORCENTAJE	19.93%	18.18%	19.88%	23.43%	19.13%	21.23%	17.73%	18.99%	24.37%	21.35%
1 ó 2										
FRECUENCIA	92	86	156	97	255	200	208	169	132	131
PORCENTAJE	31.08%	28.96%	31.01%	26.43%	35.61%	31.45%	31.00%	32.75%	30.07%	35.41%
3 ó más										
FRECUENCIA	145	157	247	184	324	301	344	249	200	160
PORCENTAJE	48.99%	52.86%	49.11%	50.14%	45.25%	47.33%	51.27%	48.26%	45.56%	43.24%
TOTAL	296	297	503	367	716	636	671	516	439	370
Sin información	5	3	4	1	0	0	0	0	0	0

MATERIAS RECURSADAS DURANTE LA LICENCIATURA

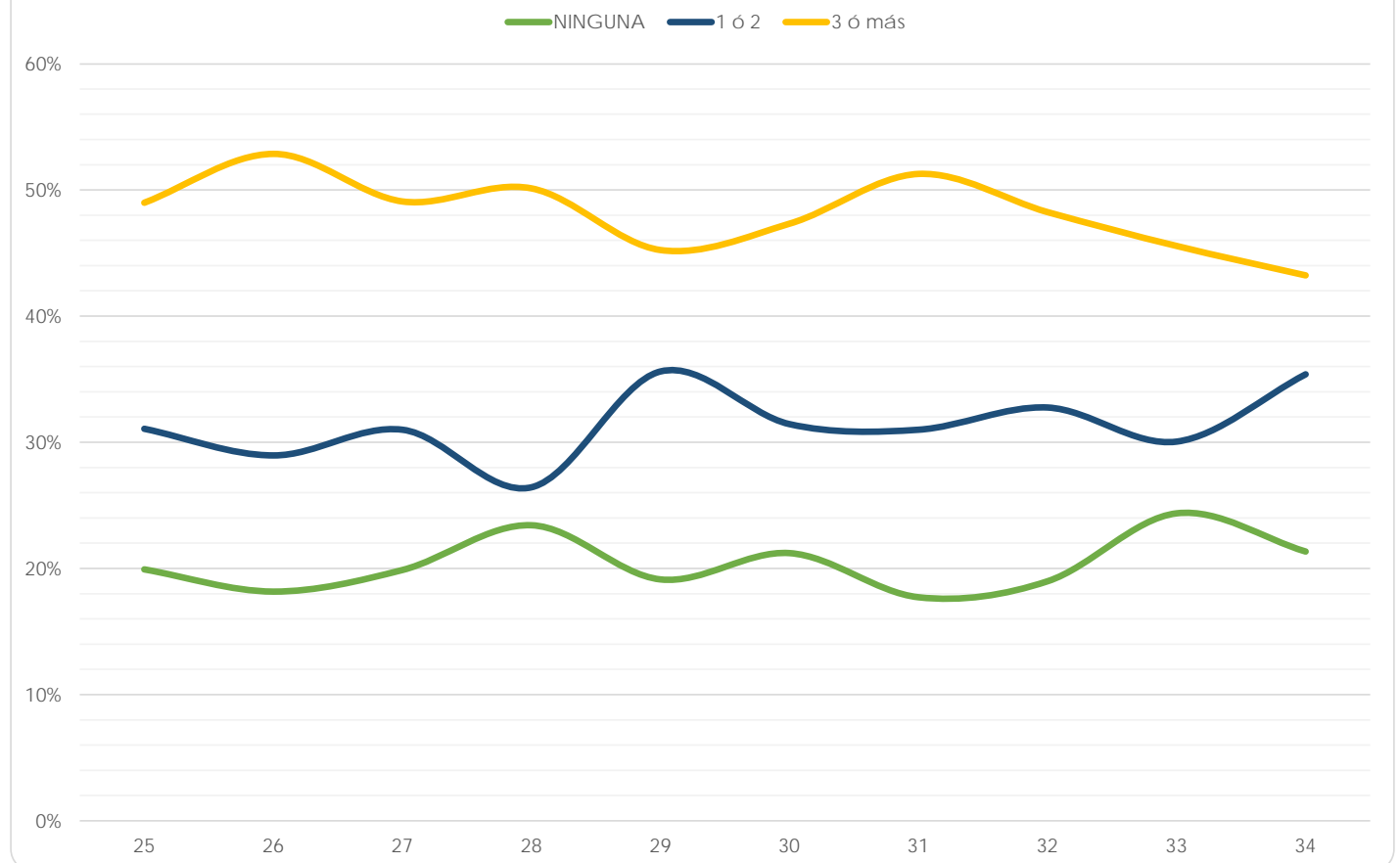

Facultad de Filosofía y Letras

(Reporte 25 al 34)

MATERIAS RECURSADAS DURANTE LA LICENCIATURA

REPORTE	25	26	27	28	29	30	31	32	33	34
NINGUNA										
FRECUENCIA	148	792	300	254	310	317	314	303	107	208
PORCENTAJE	51.03%	48.83%	48.70%	43.34%	47.84%	53.55%	52.25%	47.34%	61.49%	55.91%
1 ó 2										
FRECUENCIA	87	450	171	176	175	156	156	170	33	104
PORCENTAJE	30.00%	27.74%	27.76%	30.03%	27.01%	26.35%	25.96%	26.56%	18.97%	27.96%
3 ó más										
FRECUENCIA	55	380	145	156	163	119	131	167	34	60
PORCENTAJE	18.97%	23.43%	23.54%	26.62%	25.15%	20.10%	21.80%	26.09%	19.54%	16.13%
TOTAL	290	1,622	616	586	648	592	601	640	174	372
Sin información	7	19	0	0	0	0	0	0	0	0

MATERIAS RECURSADAS DURANTE LA LICENCIATURA

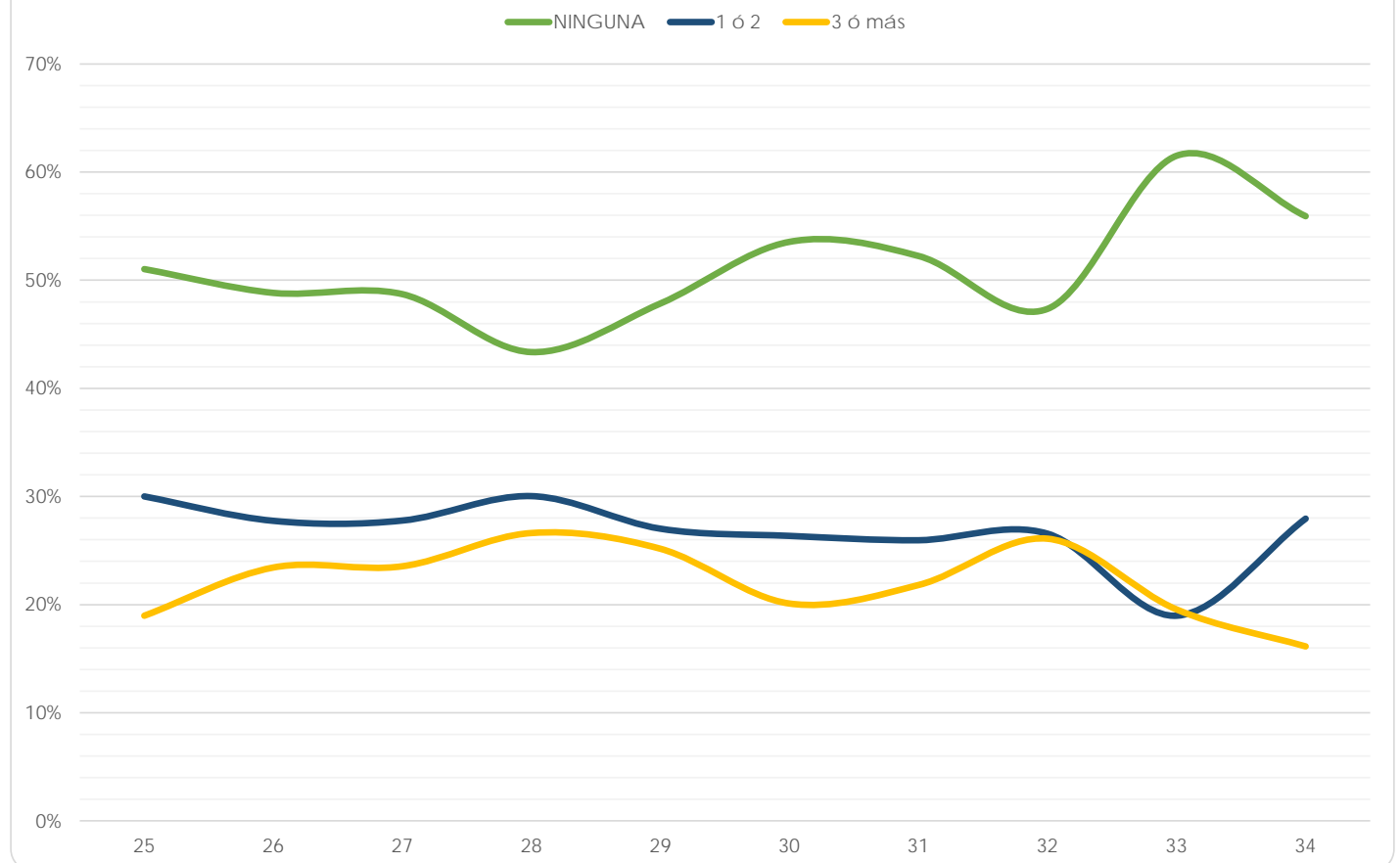

Facultad de Ingeniería

(Reporte 25 al 34)

MATERIAS RECURSADAS DURANTE LA LICENCIATURA

REPORTE	25	26	27	28	29	30	31	32	33	34
NINGUNA										
FRECUENCIA	122	190	190	170	180	192	250	276	105	204
PORCENTAJE	11.84%	12.09%	13.34%	12.44%	11.39%	11.44%	13.73%	15.72%	14.23%	19.50%
1 ó 2										
FRECUENCIA	205	329	273	259	281	278	341	311	134	216
PORCENTAJE	19.90%	20.94%	19.17%	18.95%	17.77%	16.57%	18.73%	17.71%	18.16%	20.65%
3 ó más										
FRECUENCIA	703	1,052	961	938	1,120	1,208	1,230	1,169	499	626
PORCENTAJE	68.25%	66.96%	67.49%	68.62%	70.84%	71.99%	67.55%	66.57%	67.62%	59.85%
TOTAL	1,030	1,571	1,424	1,367	1,581	1,678	1,821	1,756	738	1,046
Sin información	29	2	0	1	1	0	0	0	0	0

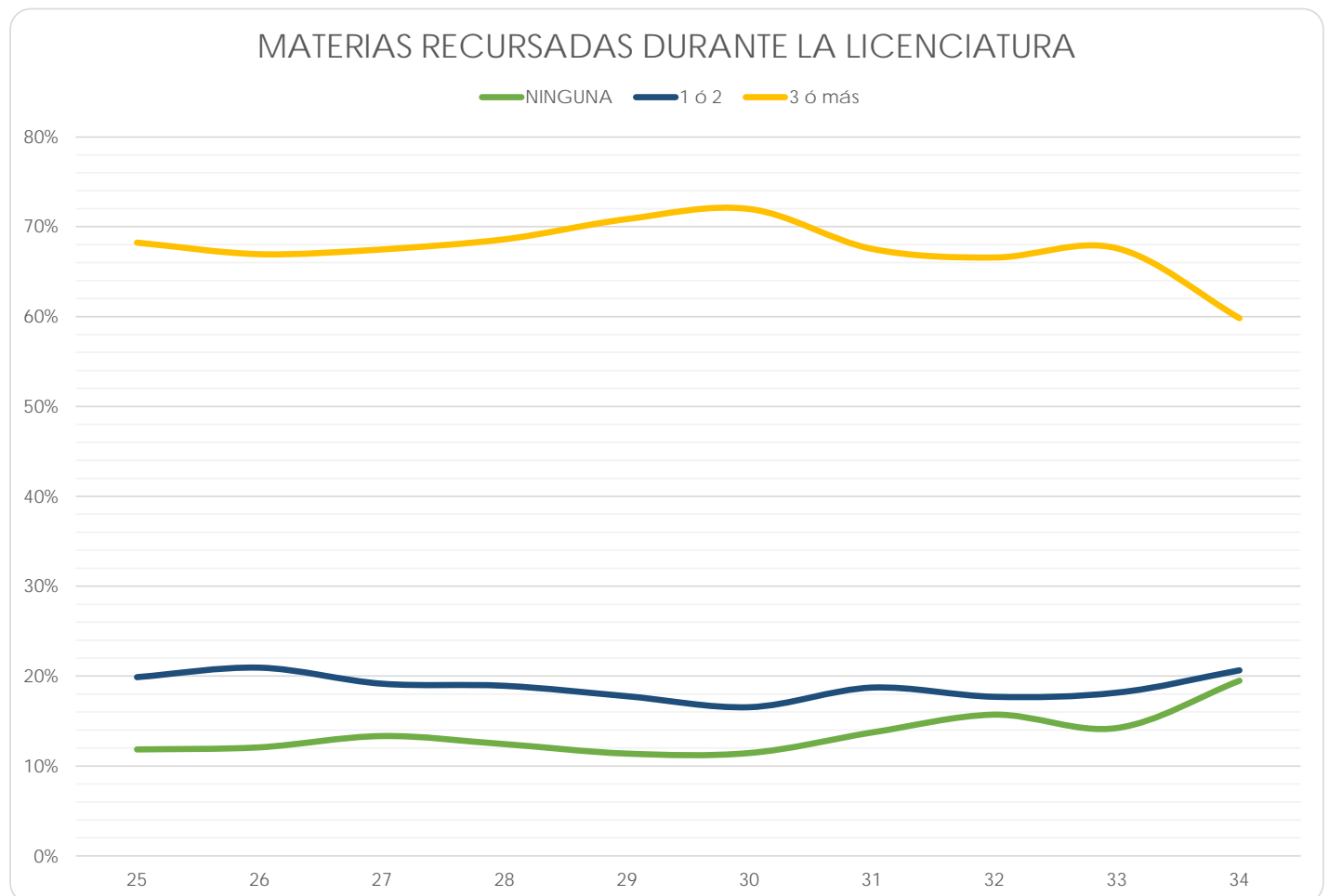

Facultad de Medicina

(Reporte 25 al 34)

MATERIAS RECURSADAS DURANTE LA LICENCIATURA

REPORTE	25	26	27	28	29	30	31	32	33	34
NINGUNA										
FRECUENCIA	444	491	542	791	652	586	701	623	778	796
PORCENTAJE	50.63%	57.16%	58.41%	57.44%	57.50%	56.40%	59.91%	64.56%	61.75%	62.78%
1 ó 2										
FRECUENCIA	286	243	282	407	301	270	253	178	224	234
PORCENTAJE	32.61%	28.29%	30.39%	29.56%	26.54%	25.99%	21.62%	18.45%	17.78%	18.45%
3 ó más										
FRECUENCIA	147	125	104	179	181	183	216	164	258	238
PORCENTAJE	16.76%	14.55%	11.21%	13.00%	15.96%	17.61%	18.46%	16.99%	20.48%	18.77%
TOTAL	877	859	928	1,377	1,134	1,039	1,170	965	1,260	1,268
Sin información	22	2	0	1	0	0	1	0	0	0

MATERIAS RECURSADAS DURANTE LA LICENCIATURA

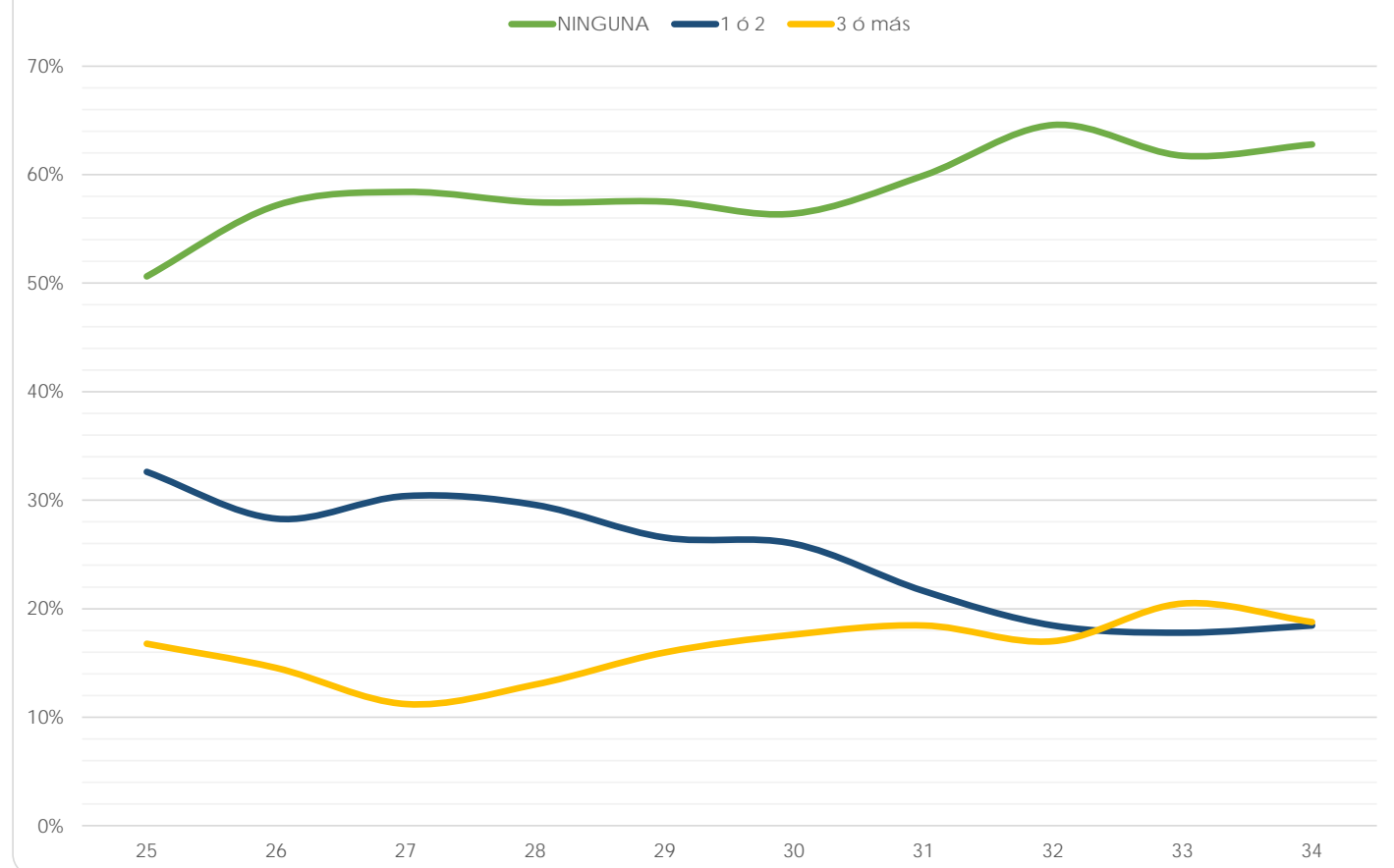

Facultad de Medicina Veterinaria y Zootecnia

(Reporte 25 al 34)

MATERIAS RECURSADAS DURANTE LA LICENCIATURA

REPORTE	25	26	27	28	29	30	31	32	33	34
NINGUNA										
FRECUENCIA	116	208	186	153	153	170	182	186	32	55
PORCENTAJE	34.83%	33.99%	35.50%	32.08%	37.05%	35.12%	37.92%	40.70%	59.26%	50.46%
1 ó 2										
FRECUENCIA	118	178	117	109	80	107	101	88	9	22
PORCENTAJE	35.44%	29.08%	22.33%	22.85%	19.37%	22.11%	21.04%	19.26%	16.67%	20.18%
3 ó más										
FRECUENCIA	99	226	221	215	180	207	197	183	13	32
PORCENTAJE	29.73%	36.93%	42.18%	45.07%	43.58%	42.77%	41.04%	40.04%	24.07%	29.36%
TOTAL	333	612	524	477	413	484	480	457	54	109
Sin información	4	1	1	0	0	0	0	0	0	0

MATERIAS RECURSADAS DURANTE LA LICENCIATURA

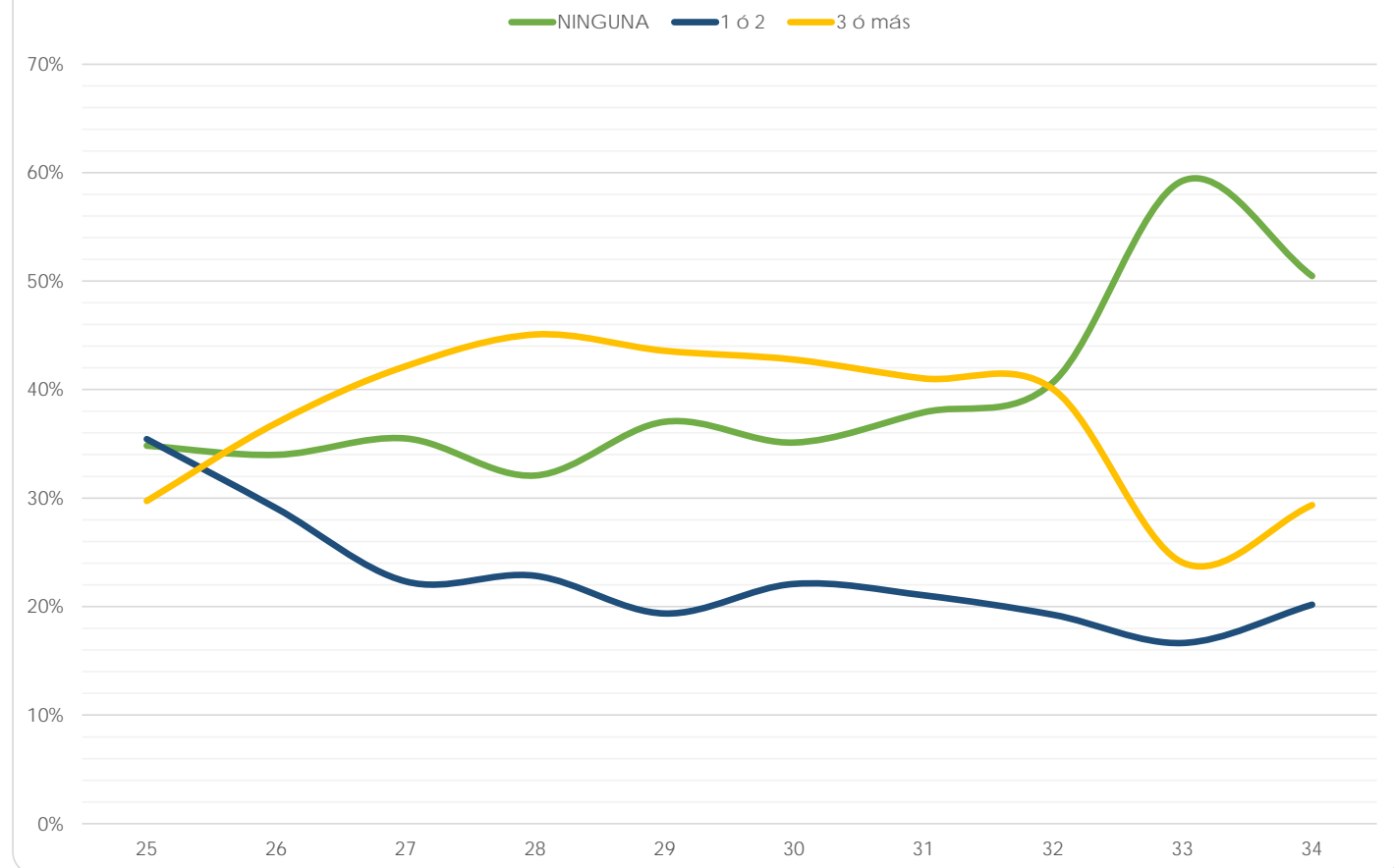

Facultad de Música

(Reporte 25 al 34)

MATERIAS RECURSADAS DURANTE LA LICENCIATURA

REPORTE	25	26	27	28	29	30	31	32	33	34
NINGUNA										
FRECUENCIA	41	33	31	40	16	16	9	43	23	5
PORCENTAJE	66.13%	58.93%	65.96%	61.54%	64.00%	69.57%	50.00%	50.00%	54.76%	62.50%
1 ó 2										
FRECUENCIA	16	16	11	13	6	7	8	29	13	2
PORCENTAJE	25.81%	28.57%	23.40%	20.00%	24.00%	30.43%	44.44%	33.72%	30.95%	25.00%
3 ó más										
FRECUENCIA	5	7	5	12	3	0	1	14	6	1
PORCENTAJE	8.06%	12.50%	10.64%	18.46%	12.00%	0.00%	5.56%	16.28%	14.29%	12.50%
TOTAL	62	56	47	65	25	23	18	86	42	8
Sin información	7	1	0	1	0	0	0	0	0	0

MATERIAS RECURSADAS DURANTE LA LICENCIATURA

— NINGUNA — 1 ó 2 — 3 ó más

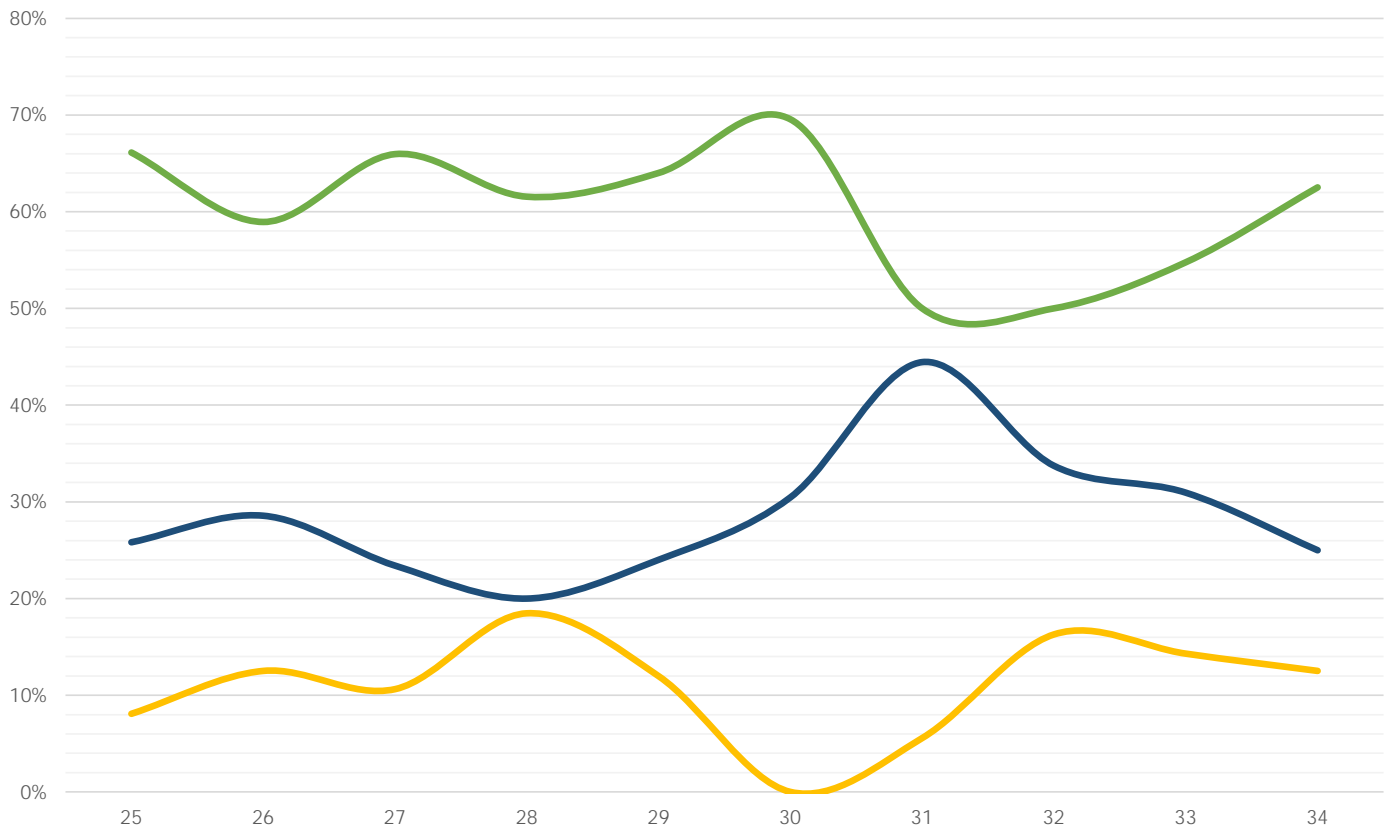

Facultad de Química

(Reporte 25 al 34)

MATERIAS RECURSADAS DURANTE LA LICENCIATURA

REPORTE	25	26	27	28	29	30	31	32	33	34
NINGUNA										
FRECUENCIA	97	116	87	131	267	156	140	145	52	10
PORCENTAJE	15.45%	16.18%	15.76%	18.37%	19.72%	21.08%	17.31%	18.59%	25.12%	18.18%
1 ó 2										
FRECUENCIA	146	167	132	158	297	150	181	157	39	11
PORCENTAJE	23.25%	23.29%	23.91%	22.16%	21.94%	20.27%	22.37%	20.13%	18.84%	20.00%
3 ó más										
FRECUENCIA	385	434	333	424	790	434	488	478	116	34
PORCENTAJE	61.31%	60.53%	60.33%	59.47%	58.35%	58.65%	60.32%	61.28%	56.04%	61.82%
TOTAL	628	717	552	713	1,354	740	809	780	207	55
Sin información	4	5	5	0	0	0	0	0	0	0

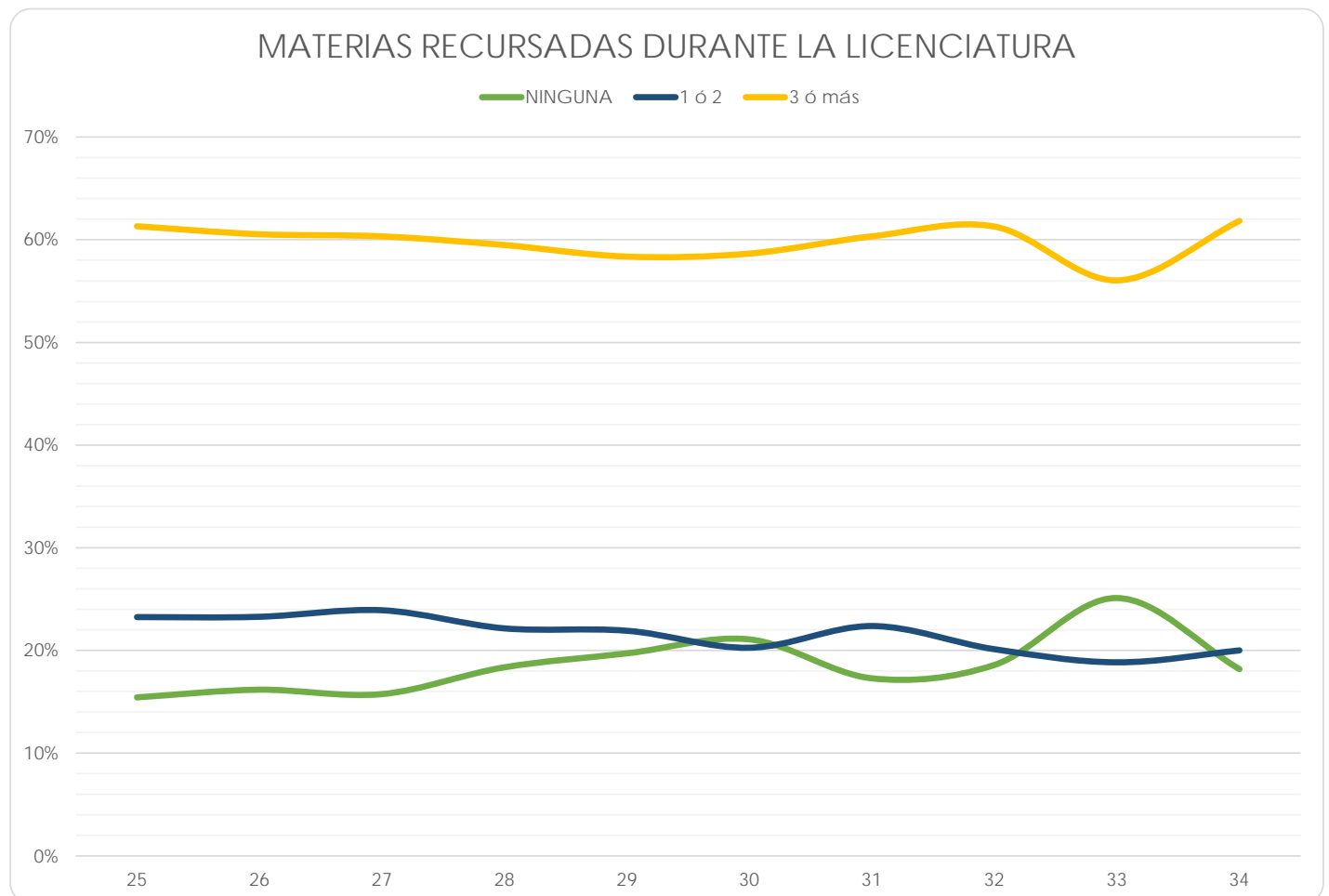

Facultad de Odontología

(Reporte 25 al 34)

MATERIAS RECURSADAS DURANTE LA LICENCIATURA

REPORTE	25	26	27	28	29	30	31	32	33	34
NINGUNA										
FRECUENCIA	58	67	107	78	113	120	103	115	139	78
PORCENTAJE	15.10%	16.88%	22.02%	16.88%	22.29%	25.75%	24.12%	25.00%	21.48%	23.56%
1 ó 2										
FRECUENCIA	126	119	142	144	170	159	147	156	242	122
PORCENTAJE	32.81%	29.97%	29.22%	31.17%	33.53%	34.12%	34.43%	33.91%	37.40%	36.86%
3 ó más										
FRECUENCIA	200	211	237	240	224	187	177	189	266	131
PORCENTAJE	52.08%	53.15%	48.77%	51.95%	44.18%	40.13%	41.45%	41.09%	41.11%	39.58%
TOTAL	384	397	486	462	507	466	427	460	647	331
Sin información	2	0	0	0	0	0	0	0	0	0

MATERIAS RECURSADAS DURANTE LA LICENCIATURA

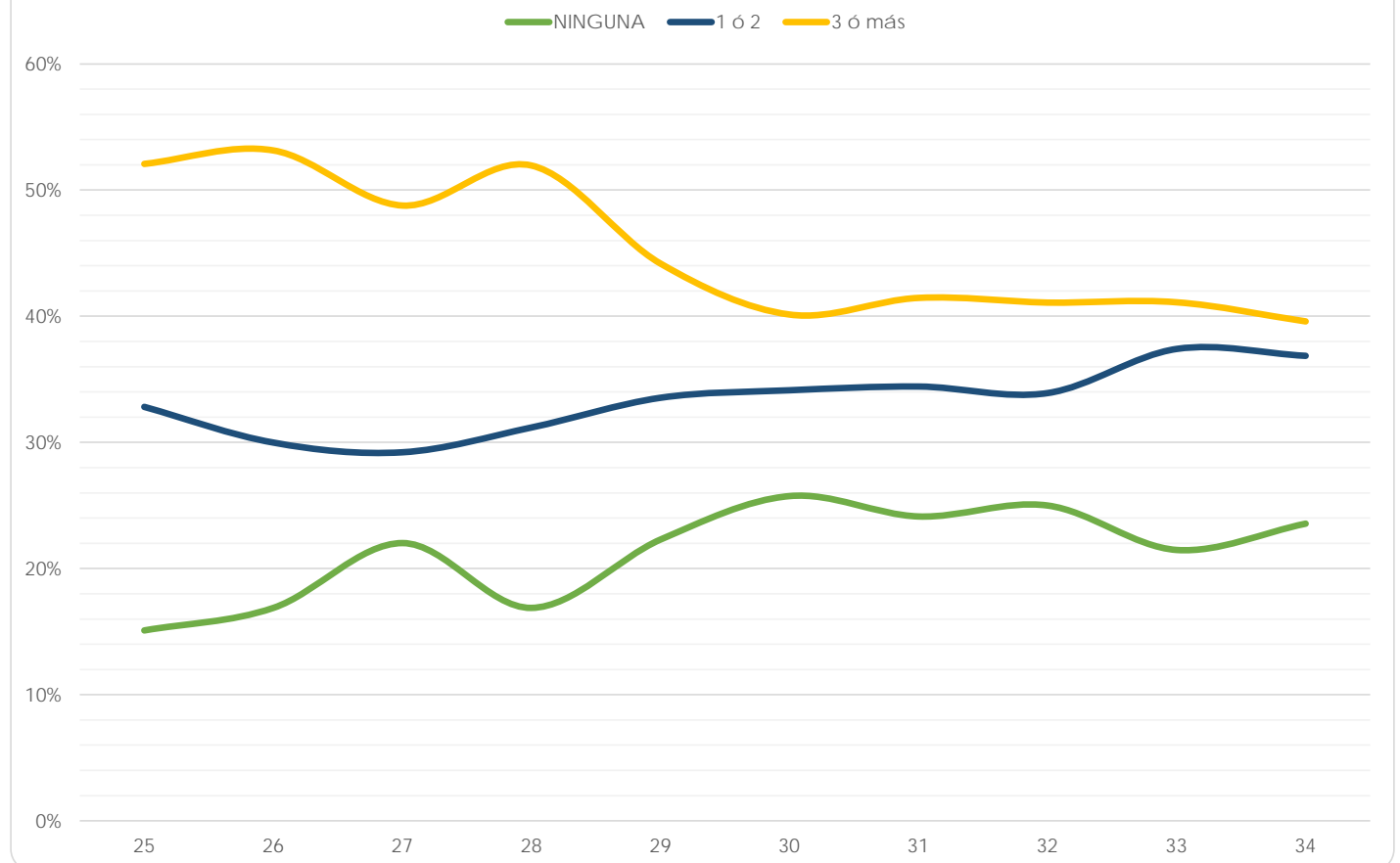

Facultad de Psicología

(Reporte 25 al 34)

MATERIAS RECURSADAS DURANTE LA LICENCIATURA

REPORTE	25	26	27	28	29	30	31	32	33	34
NINGUNA										
FRECUENCIA	150	272	325	264	230	235	231	313	91	280
PORCENTAJE	61.48%	58.75%	62.26%	59.59%	58.97%	57.32%	58.04%	54.06%	60.67%	49.38%
1 ó 2										
FRECUENCIA	67	128	148	133	114	129	131	188	50	191
PORCENTAJE	27.46%	27.65%	28.35%	30.02%	29.23%	31.46%	32.91%	32.47%	33.33%	33.69%
3 ó más										
FRECUENCIA	27	63	49	46	46	46	36	78	9	96
PORCENTAJE	11.07%	13.61%	9.39%	10.38%	11.79%	11.22%	9.05%	13.47%	6.00%	16.93%
TOTAL	244	463	522	443	390	410	398	579	150	567
Sin información	5	0	0	0	0	0	0	0	0	0

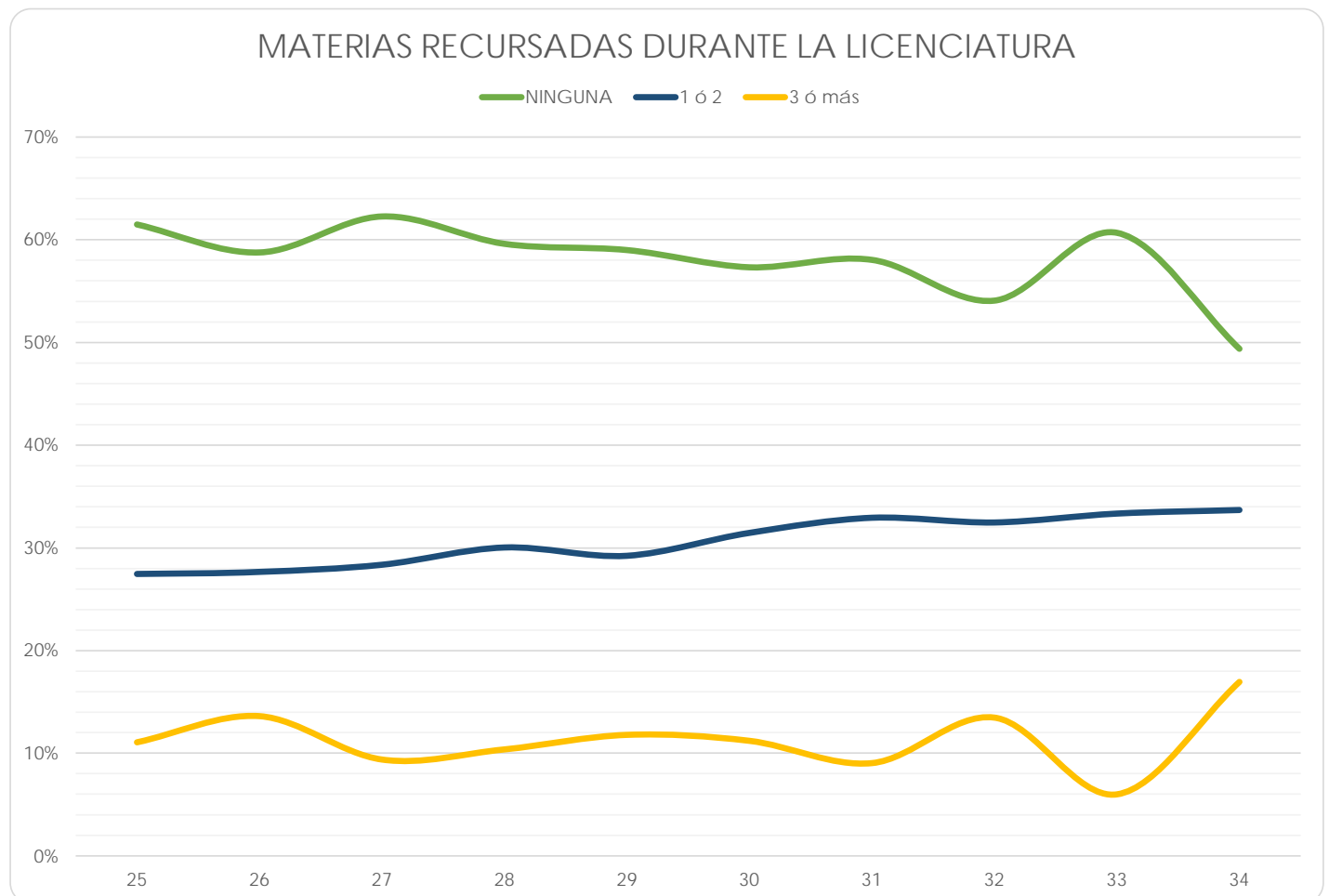

Escuela Nacional de Enfermería y Obstetricia

(Reporte 25 al 34)

MATERIAS RECURSADAS DURANTE LA LICENCIATURA

REPORTE	25	26	27	28	29	30	31	32	33	34
NINGUNA										
FRECUENCIA	71	470	362	300	315	364	277	112	68	263
PORCENTAJE	77.17%	68.31%	70.29%	75.00%	75.54%	72.08%	69.08%	71.34%	74.73%	58.71%
1 ó 2										
FRECUENCIA	12	167	106	75	77	99	92	36	19	130
PORCENTAJE	13.04%	24.27%	20.58%	18.75%	18.47%	19.60%	22.94%	22.93%	20.88%	29.02%
3 ó más										
FRECUENCIA	9	51	47	25	25	42	32	9	4	55
PORCENTAJE	9.78%	7.41%	9.13%	6.25%	6.00%	8.32%	7.98%	5.73%	4.40%	12.28%
TOTAL	92	688	515	400	417	505	401	157	91	448
Sin información	7	0	0	0	0	0	0	0	0	0

MATERIAS RECURSADAS DURANTE LA LICENCIATURA

— NINGUNA
 — 1 ó 2
 — 3 ó más

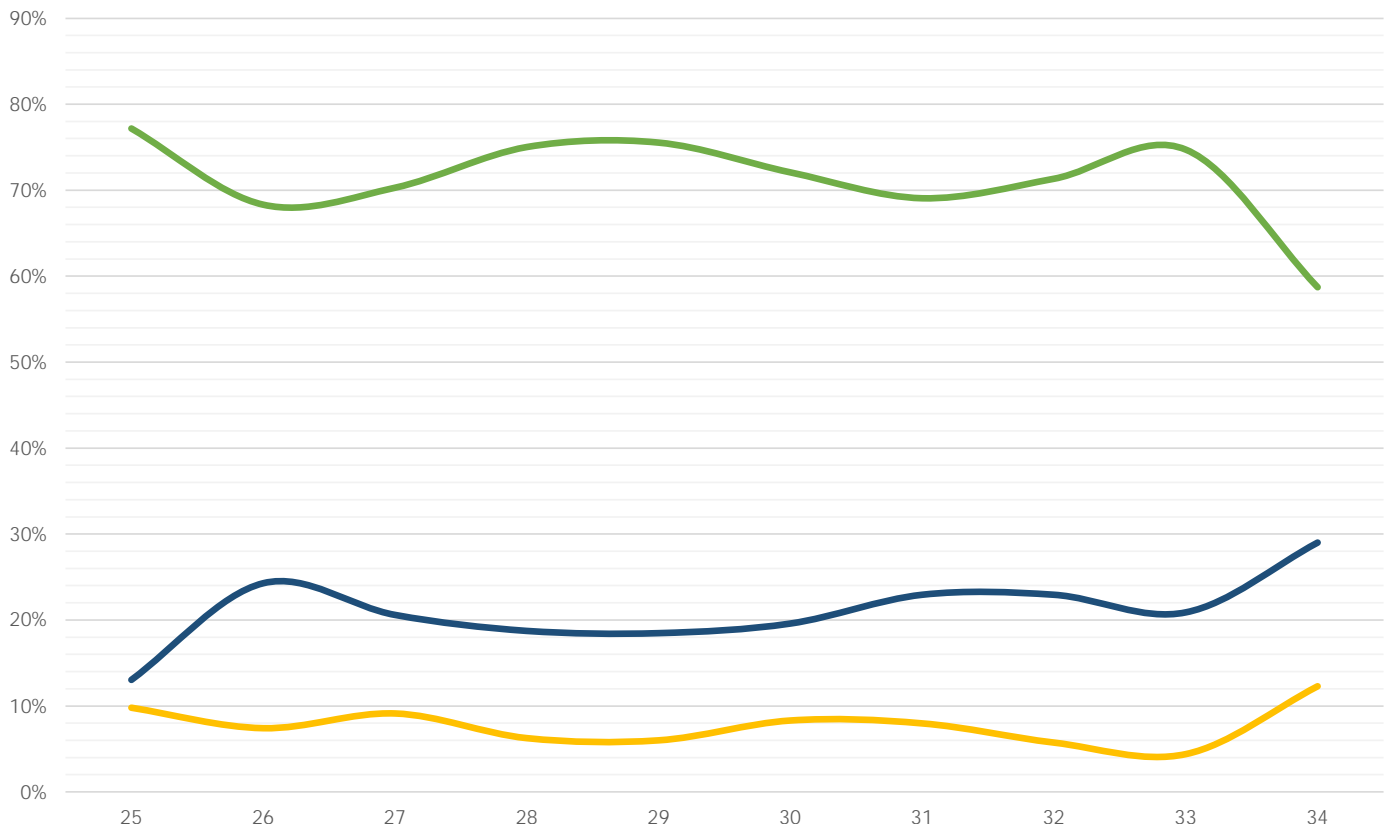

Escuela Nacional de Trabajo Social

(Reporte 25 al 34)

MATERIAS RECURSADAS DURANTE LA LICENCIATURA

REPORTE	25	26	27	28	29	30	31	32	33	34
NINGUNA										
FRECUENCIA	421	521	261	192	258	253	249	278	454	186
PORCENTAJE	74.65%	76.39%	77.22%	78.69%	73.09%	77.85%	70.94%	67.80%	72.64%	63.27%
1 ó 2										
FRECUENCIA	98	117	57	40	52	42	65	85	92	52
PORCENTAJE	17.38%	17.16%	16.86%	16.39%	14.73%	12.92%	18.52%	20.73%	14.72%	17.69%
3 ó más										
FRECUENCIA	45	44	20	12	43	30	37	47	79	56
PORCENTAJE	7.98%	6.45%	5.92%	4.92%	12.18%	9.23%	10.54%	11.46%	12.64%	19.05%
TOTAL	564	682	338	244	353	325	351	410	625	294
Sin información	19	0	1	2	0	0	0	0	0	0

MATERIAS RECURSADAS DURANTE LA LICENCIATURA

— NINGUNA — 1 ó 2 — 3 ó más

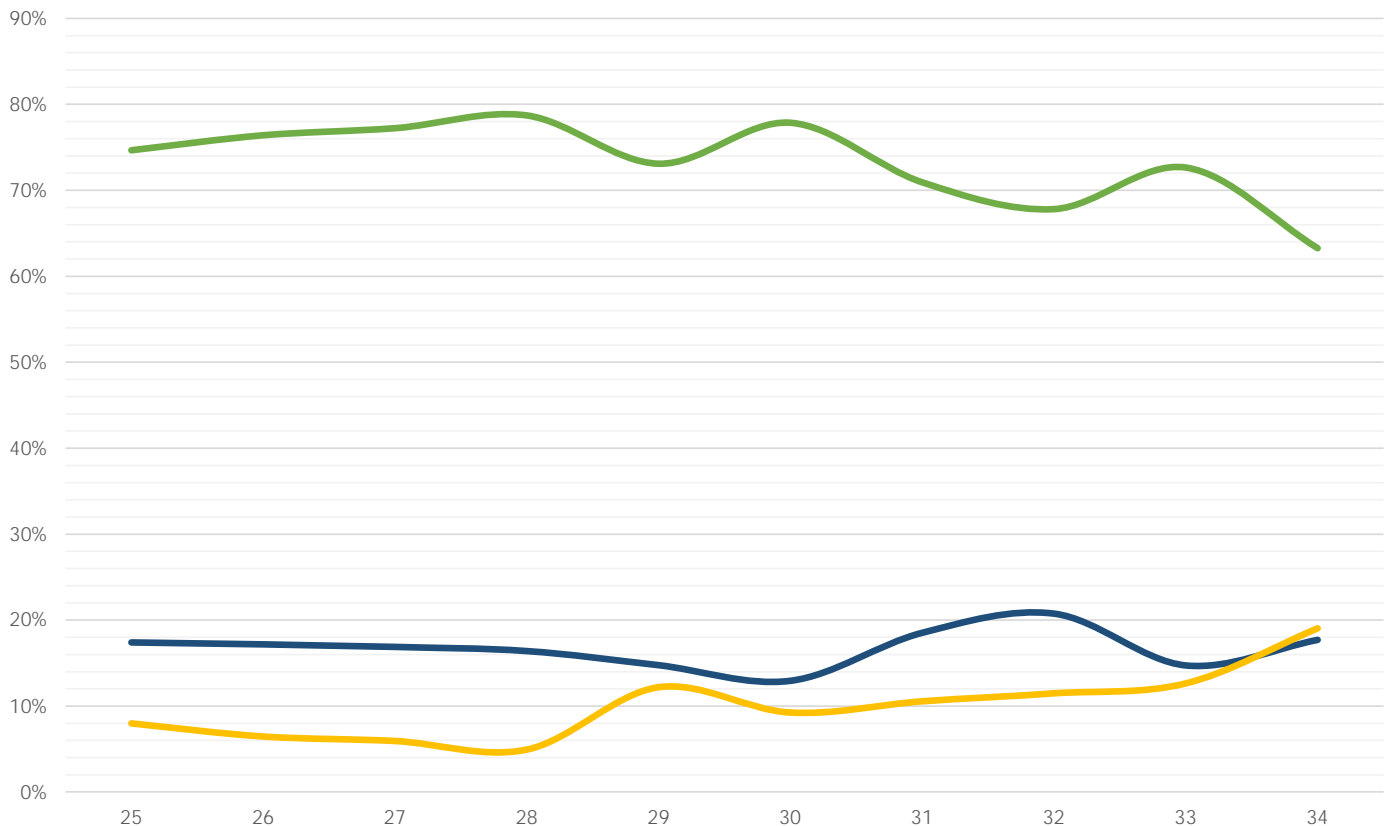

Facultad de Estudios Superiores Cuautitlán

(Reporte 25 al 34)

MATERIAS RECURSADAS DURANTE LA LICENCIATURA

REPORTE	25	26	27	28	29	30	31	32	33	34
NINGUNA										
FRECUENCIA	571	510	581	510	342	567	416	499	309	413
PORCENTAJE	35.91%	34.14%	34.54%	36.72%	31.64%	34.64%	29.95%	31.62%	32.15%	30.77%
1 ó 2										
FRECUENCIA	348	345	445	360	301	457	402	454	310	399
PORCENTAJE	21.89%	23.09%	26.46%	25.92%	27.84%	27.92%	28.94%	28.77%	32.26%	29.73%
3 ó más										
FRECUENCIA	671	639	656	519	438	613	571	625	342	530
PORCENTAJE	42.20%	42.77%	39.00%	37.37%	40.52%	37.45%	41.11%	39.61%	35.59%	39.49%
TOTAL	1,590	1,494	1,682	1,389	1,081	1,637	1,389	1,578	961	1,342
Sin información	4	0	0	0	0	0	0	0	0	0

MATERIAS RECURSADAS DURANTE LA LICENCIATURA

— NINGUNA
 — 1 ó 2
 — 3 ó más

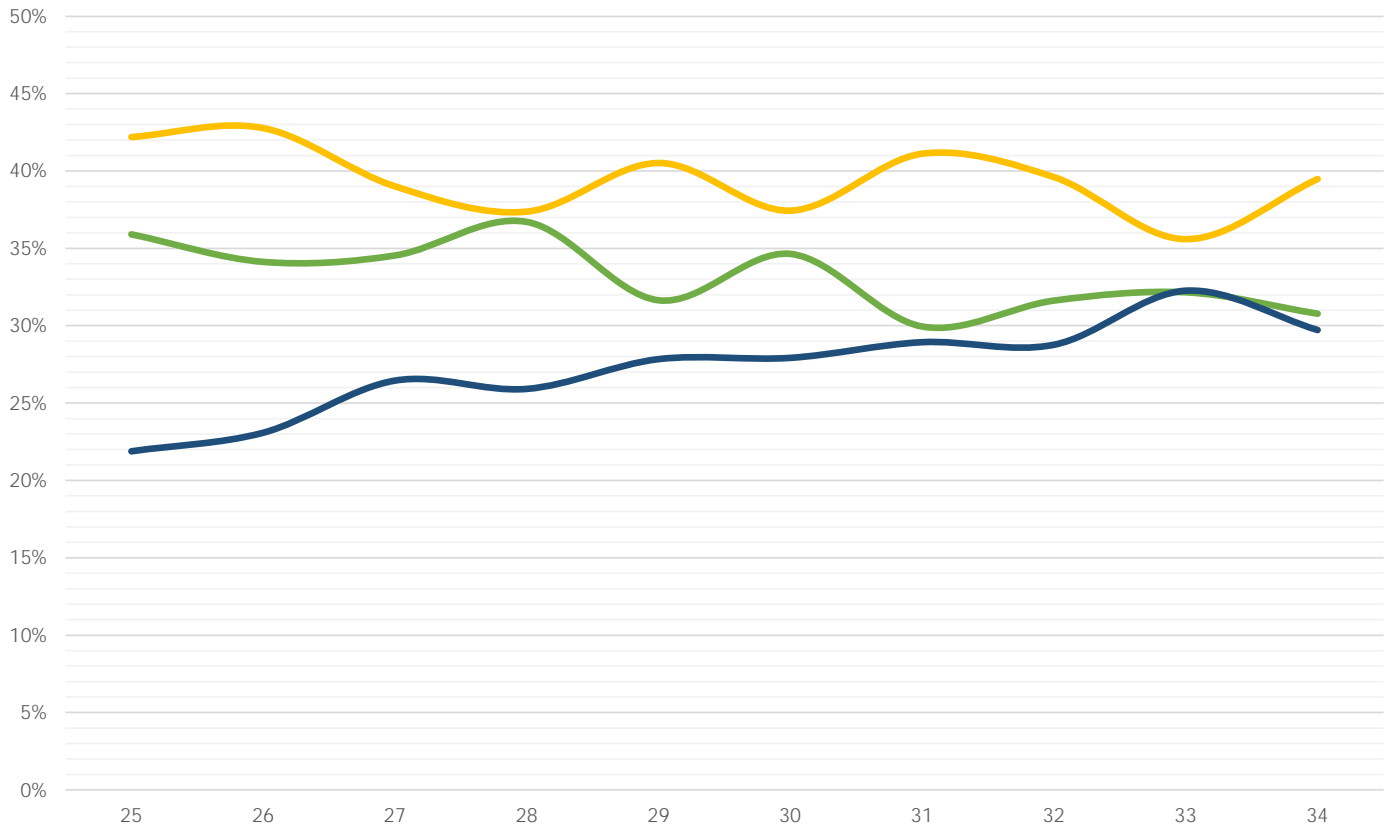

Facultad de Estudios Superiores Acatlán

(Reporte 25 al 34)

MATERIAS RECURSADAS DURANTE LA LICENCIATURA

REPORTE	25	26	27	28	29	30	31	32	33	34
NINGUNA										
FRECUENCIA	1,384	650	1,330	1,221	1,201	1,072	1,090	1,045	623	37
PORCENTAJE	46.57%	46.66%	46.77%	45.82%	45.79%	48.29%	50.05%	46.78%	50.24%	52.11%
1 ó 2										
FRECUENCIA	927	432	864	823	817	646	609	629	333	20
PORCENTAJE	31.19%	31.01%	30.38%	30.88%	31.15%	29.10%	27.96%	28.16%	26.85%	28.17%
3 ó más										
FRECUENCIA	661	311	650	621	605	502	479	560	284	14
PORCENTAJE	22.24%	22.33%	22.86%	23.30%	23.07%	22.61%	21.99%	25.07%	22.90%	19.72%
TOTAL	2,972	1,393	2,844	2,665	2,623	2,220	2,178	2,234	1,240	71
Sin información	55	12	3	0	1	0	0	0	0	0

MATERIAS RECURSADAS DURANTE LA LICENCIATURA

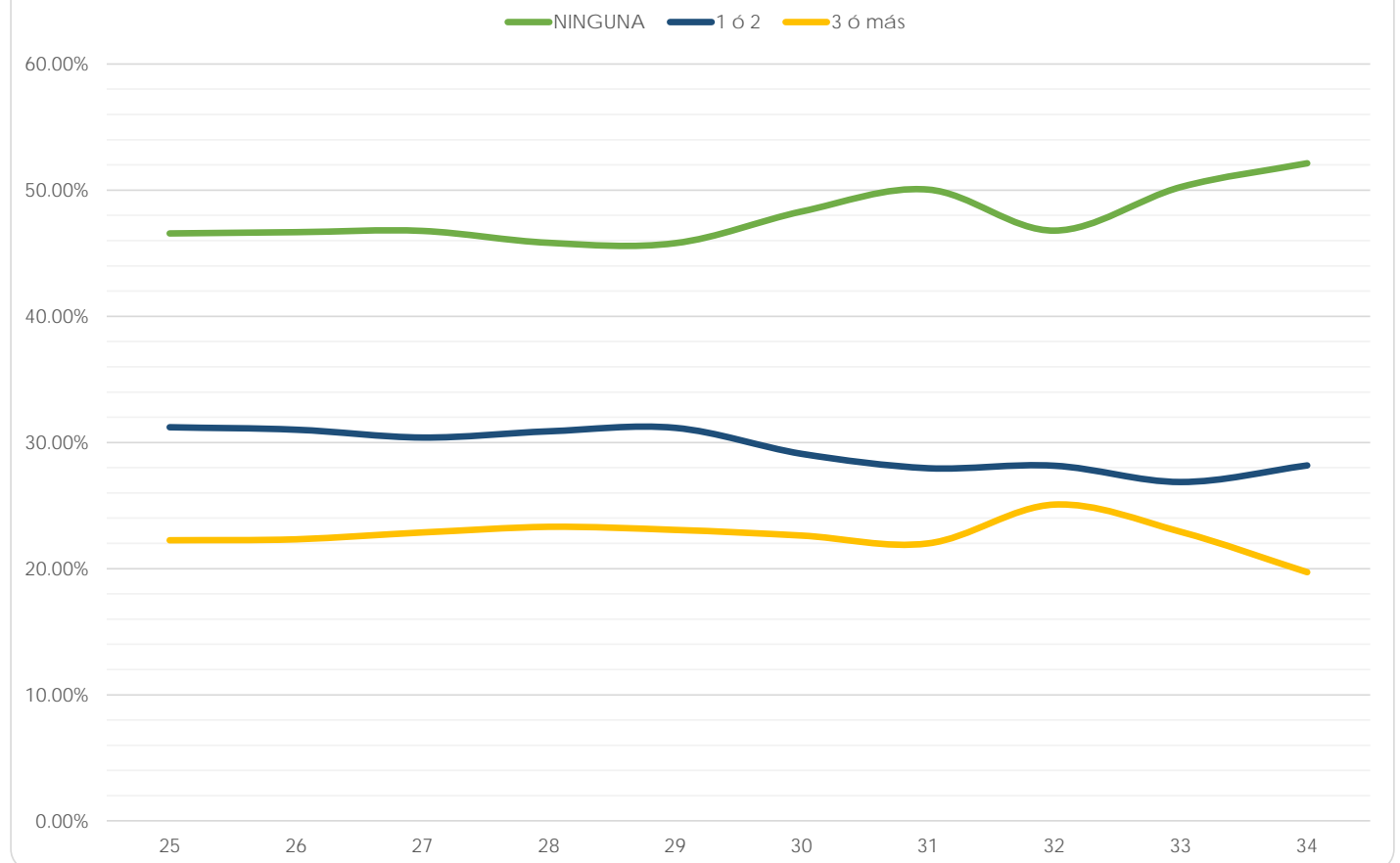

Facultad de Estudios Superiores Iztacala

(Reporte 25 al 34)

MATERIAS RECURSADAS DURANTE LA LICENCIATURA

REPORTE	25	26	27	28	29	30	31	32	33	34
NINGUNA										
FRECUENCIA	977	1,003	972	1,115	1,364	1,213	1,399	1,582	543	1,210
PORCENTAJE	48.80%	47.81%	50.00%	48.69%	50.20%	50.31%	53.30%	55.45%	59.28%	59.14%
1 ó 2										
FRECUENCIA	591	608	578	697	778	688	738	725	242	543
PORCENTAJE	29.52%	28.98%	29.73%	30.44%	28.63%	28.54%	28.11%	25.41%	26.42%	26.54%
3 ó más										
FRECUENCIA	434	487	394	478	575	510	488	546	131	293
PORCENTAJE	21.68%	23.21%	20.27%	20.87%	21.16%	21.15%	18.59%	19.14%	14.30%	14.32%
TOTAL	2,002	2,098	1,944	2,290	2,717	2,411	2,625	2,853	916	2,046
Sin información	81	0	0	7	0	0	0	0	0	0

MATERIAS RECURSADAS DURANTE LA LICENCIATURA

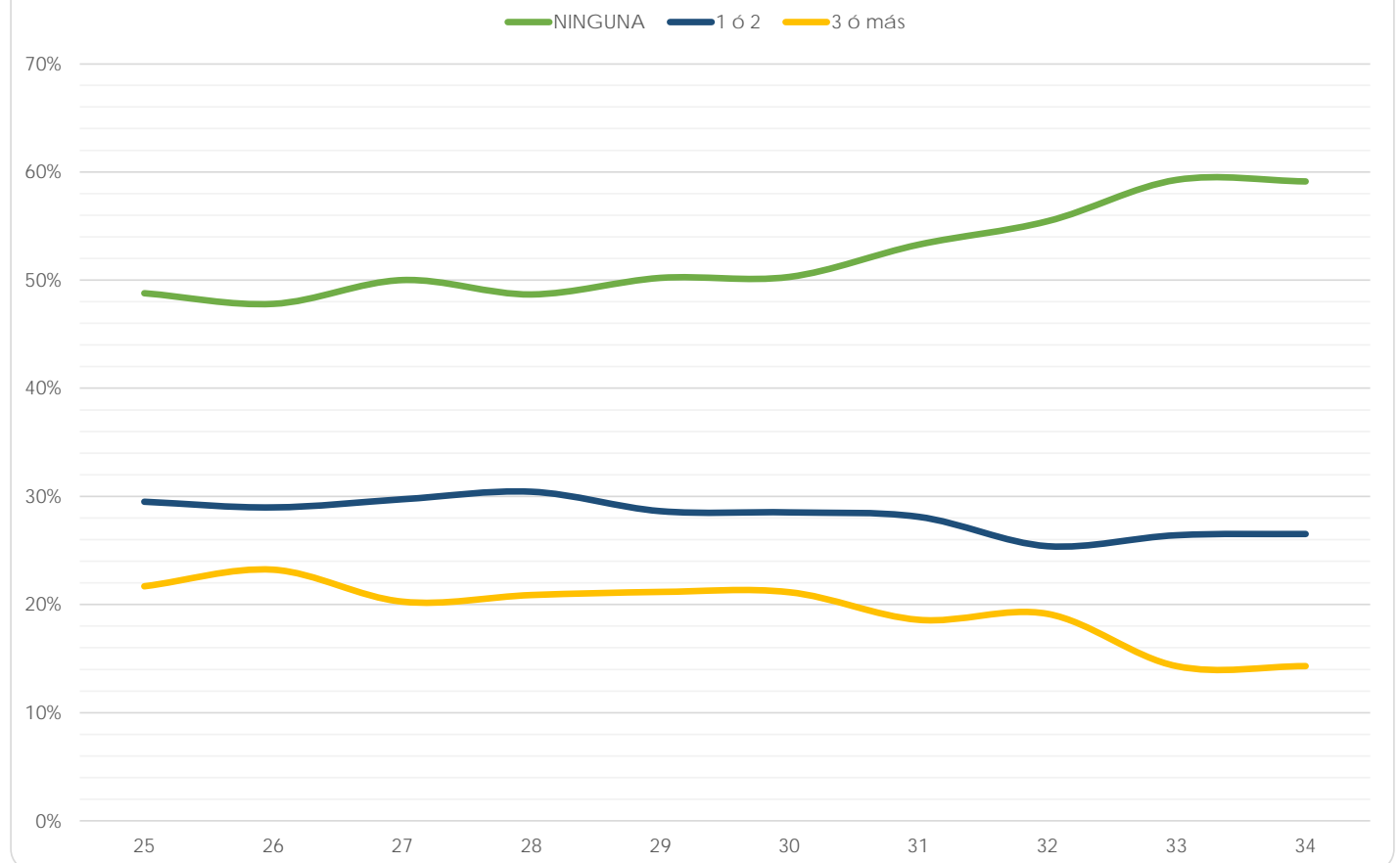

Facultad de Estudios Superiores Aragón

(Reporte 25 al 34)

MATERIAS RECURSADAS DURANTE LA LICENCIATURA

REPORTE	25	26	27	28	29	30	31	32	33	34
NINGUNA										
FRECUENCIA	128	275	871	1,456	1,321	1,330	1,136	1,079	609	668
PORCENTAJE	43.99%	43.72%	39.08%	38.17%	39.60%	40.38%	37.17%	36.80%	43.59%	39.39%
1 ó 2										
FRECUENCIA	90	184	681	1,181	1,009	998	982	969	430	556
PORCENTAJE	30.93%	29.25%	30.55%	30.96%	30.25%	30.30%	32.13%	33.05%	30.78%	32.78%
3 ó más										
FRECUENCIA	73	170	677	1,178	1,006	966	938	884	358	472
PORCENTAJE	25.09%	27.03%	30.37%	30.88%	30.16%	29.33%	30.69%	30.15%	25.63%	27.83%
TOTAL	291	629	2,229	3,815	3,336	3,294	3,056	2,932	1,397	1,696
Sin información	44	5	0	0	0	0	0	0	0	0

MATERIAS RECURSADAS DURANTE LA LICENCIATURA

— NINGUNA
 — 1 ó 2
 — 3 ó más

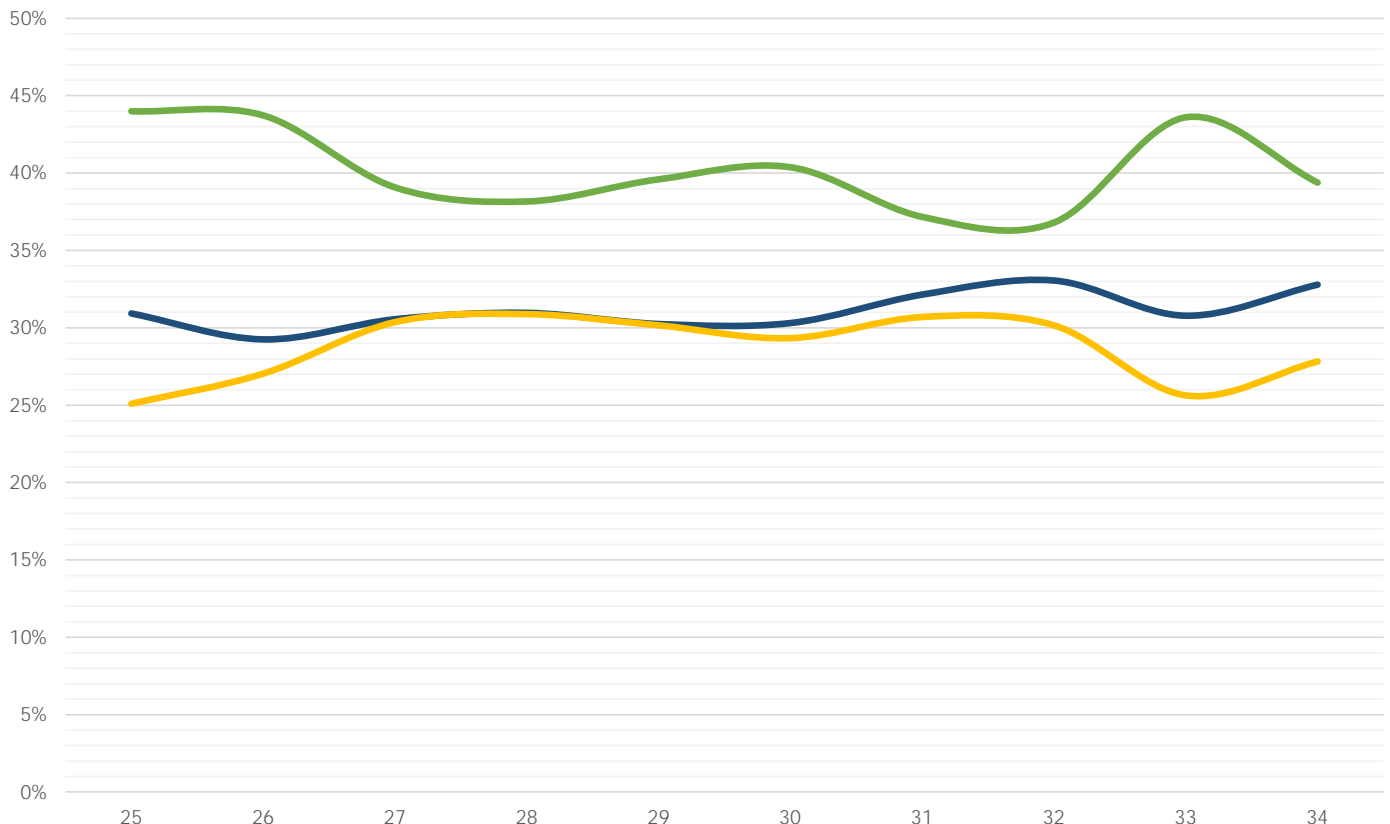

Facultad de Estudios Superiores Zaragoza

(Reporte 25 al 34)

MATERIAS RECURSADAS DURANTE LA LICENCIATURA

REPORTE	25	26	27	28	29	30	31	32	33	34
NINGUNA										
FRECUENCIA	623	549	570	740	802	901	823	943	209	798
PORCENTAJE	52.13%	46.49%	44.12%	46.98%	44.90%	47.77%	49.64%	51.00%	52.78%	53.81%
1 ó 2										
FRECUENCIA	331	377	371	451	524	501	455	483	94	375
PORCENTAJE	27.70%	31.92%	28.72%	28.63%	29.34%	26.56%	27.44%	26.12%	23.74%	25.29%
3 ó más										
FRECUENCIA	241	255	351	384	460	484	380	423	93	310
PORCENTAJE	20.17%	21.59%	27.17%	24.38%	25.76%	25.66%	22.92%	22.88%	23.48%	20.90%
TOTAL	1,195	1,181	1,292	1,575	1,786	1,886	1,658	1,849	396	1,483
Sin información	2	0	0	0	0	0	0	0	0	0

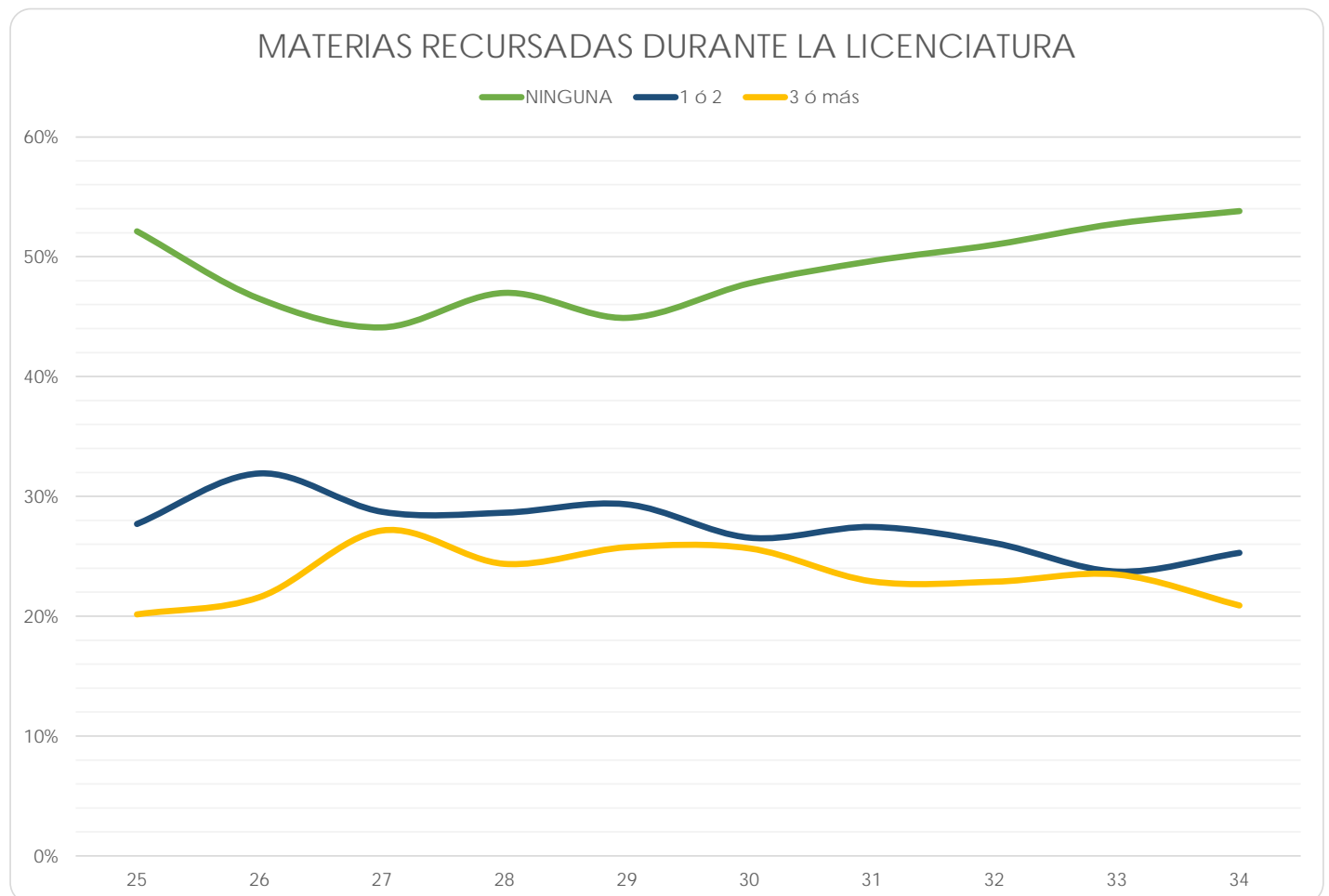

Centro de Ciencias Genómicas - Instituto de Biotecnología

(Reporte 25 al 34)

MATERIAS RECURSADAS DURANTE LA LICENCIATURA

REPORTE	25	26	27	28	29	30	31	32	33	34
NINGUNA										
FRECUENCIA	26	16	33	18	33	7	5	9	11	9
PORCENTAJE	100.00%	94.12%	97.06%	90.00%	94.29%	100.00%	100.00%	100.00%	100.00%	100.00%
1 ó 2										
FRECUENCIA	0	1	1	1	2	0	0	0	0	0
PORCENTAJE	0.00%	5.88%	2.94%	5.00%	5.71%	0.00%	0.00%	0.00%	0.00%	0.00%
3 ó más										
FRECUENCIA	0	0	0	1	0	0	0	0	0	0
PORCENTAJE	0.00%	0.00%	0.00%	5.00%	0.00%	0.00%	0.00%	0.00%	0.00%	0.00%
TOTAL	26	17	34	20	35	7	5	9	11	9
Sin información	1	0	0	0	0	0	0	0	0	0

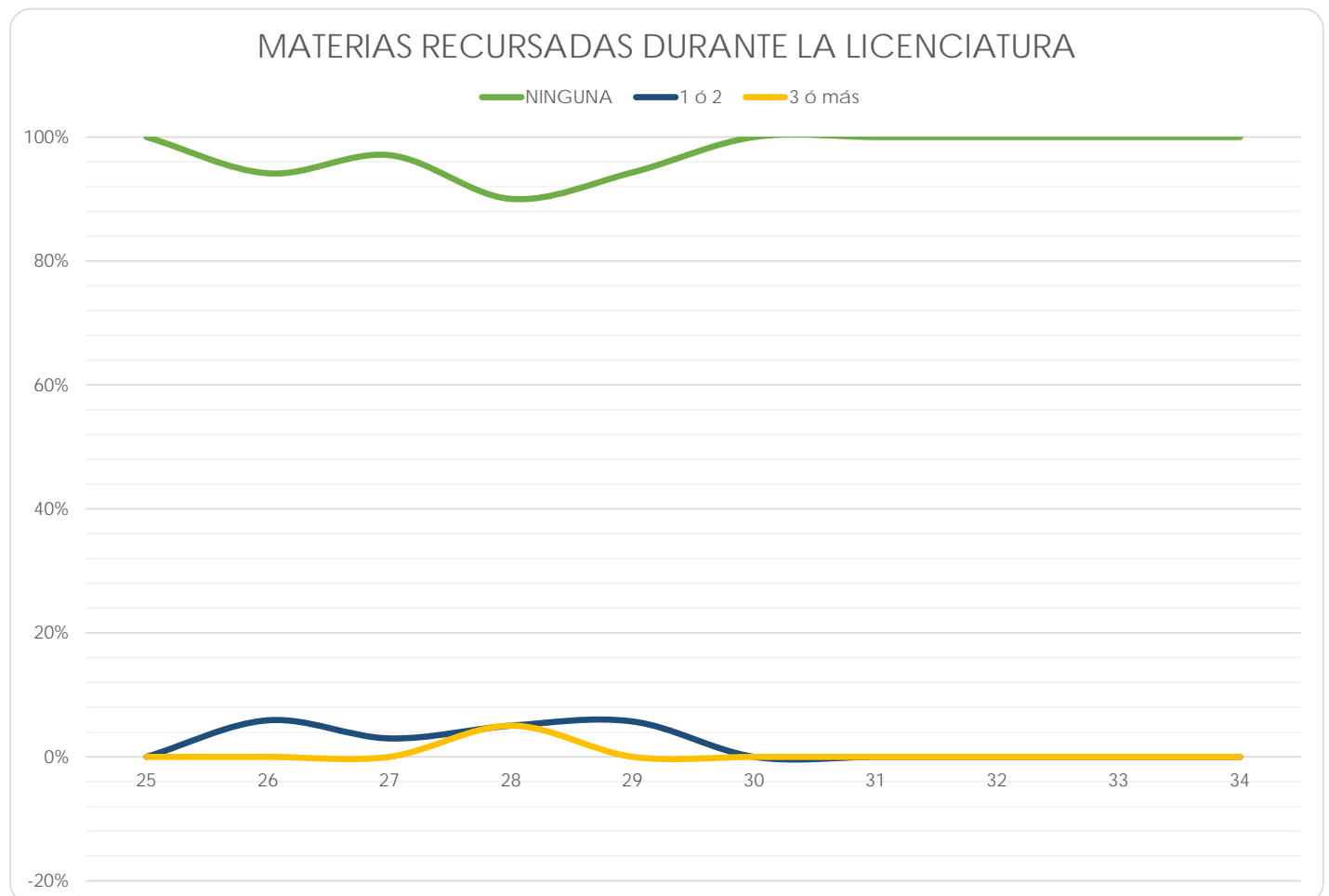



**CALIDAD DE LA
FORMACIÓN TEÓRICA
RECIBIDA**

Facultad de Arquitectura

(Reporte 25 al 34)

CALIDAD DE LA FORMACIÓN TEÓRICA RECIBIDA

REPORTE	25	26	27	28	29	30	31	32	33	34
EXCELENTE										
FRECUENCIA	239	205	238	251	224	220	244	286	105	114
PORCENTAJE	36.88%	36.03%	36.23%	36.22%	33.23%	34.98%	35.11%	38.13%	33.33%	33.93%
BUENA										
FRECUENCIA	376	327	372	382	397	362	397	406	185	193
PORCENTAJE	58.02%	57.47%	56.62%	55.12%	58.90%	57.55%	57.12%	54.13%	58.78%	57.44%
REGULAR										
FRECUENCIA	31	31	41	51	51	40	51	51	23	26
PORCENTAJE	4.78%	5.45%	6.24%	7.36%	7.57%	6.36%	7.34%	6.80%	7.30%	7.74%
DEFICIENTE										
FRECUENCIA	2	6	6	9	2	7	3	7	2	3
PORCENTAJE	0.31%	1.05%	0.91%	1.30%	0.30%	1.11%	0.43%	0.93%	0.63%	0.89%
TOTAL	648	569	657	693	674	629	695	750	315	336
Sin información	15	1	0	0	0	0	0	3	0	0

CALIDAD DE LA FORMACIÓN TEÓRICA RECIBIDA

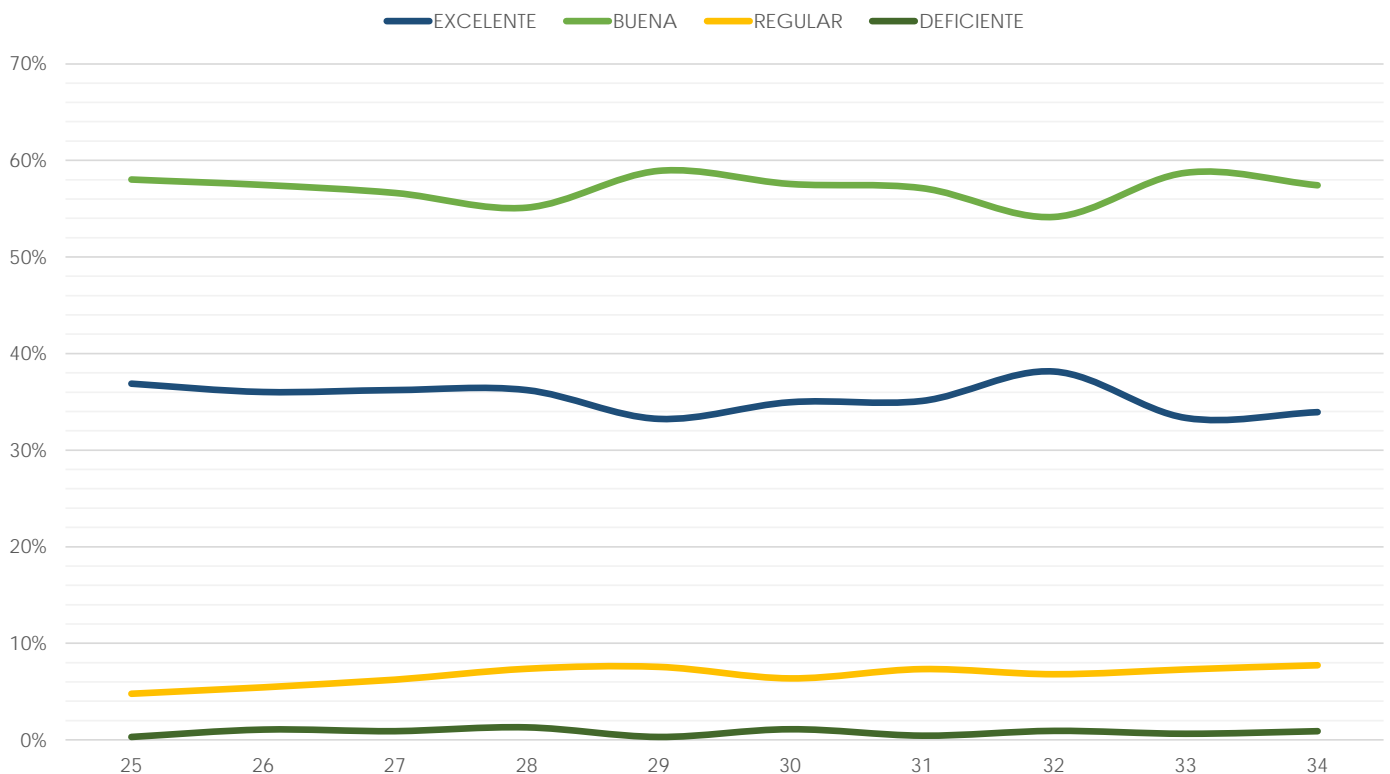

Facultad de Artes y Diseño

(Reporte 25 al 34)

CALIDAD DE LA FORMACIÓN TEÓRICA RECIBIDA

REPORTE	25	26	27	28	29	30	31	32	33	34
EXCELENTE										
FRECUENCIA	258	204	204	218	188	133	169	206	97	83
PORCENTAJE	25.57%	22.67%	24.31%	22.90%	26.04%	21.59%	23.06%	24.38%	16.70%	18.44%
BUENA										
FRECUENCIA	613	579	486	538	426	389	452	501	358	281
PORCENTAJE	60.75%	64.33%	57.93%	56.51%	59.00%	63.15%	61.66%	59.29%	61.62%	62.44%
REGULAR										
FRECUENCIA	117	102	132	161	92	84	97	117	112	74
PORCENTAJE	11.60%	11.33%	15.73%	16.91%	12.74%	13.64%	13.23%	13.85%	19.28%	16.44%
DEFICIENTE										
FRECUENCIA	21	15	17	35	16	10	15	21	14	12
PORCENTAJE	2.08%	1.67%	2.03%	3.68%	2.22%	1.62%	2.05%	2.49%	2.41%	2.67%
TOTAL	1,009	900	839	952	722	616	733	845	581	450
Sin información	0	0	0	1	0	0	0	0	0	0

CALIDAD DE LA FORMACIÓN TEÓRICA RECIBIDA

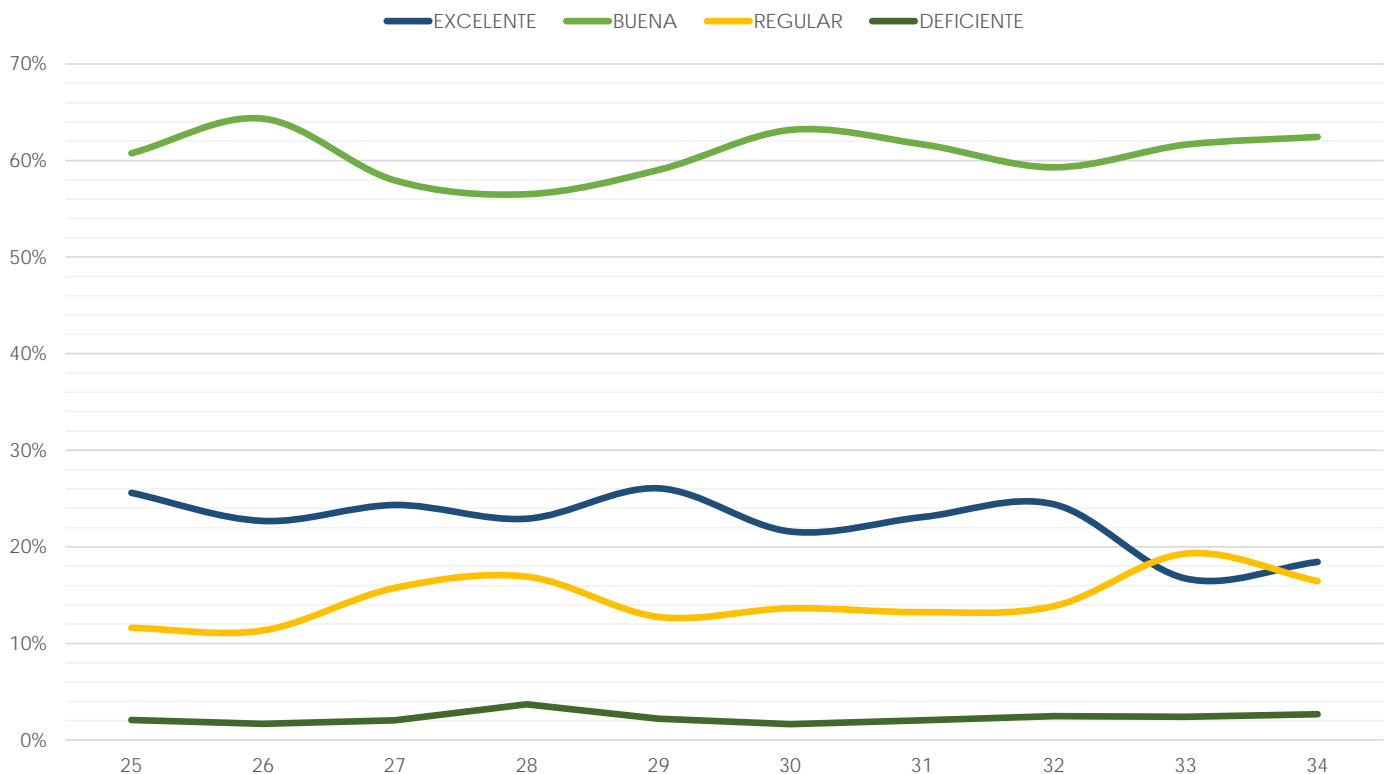

Facultad de Ciencias

(Reporte 25 al 34)

CALIDAD DE LA FORMACIÓN TEÓRICA RECIBIDA

REPORTE	25	26	27	28	29	30	31	32	33	34
EXCELENTE										
FRECUENCIA	52	51	64	170	624	619	630	694	497	309
PORCENTAJE	56.52%	49.04%	50.00%	51.20%	64.13%	64.21%	63.44%	67.05%	56.29%	60.35%
BUENA										
FRECUENCIA	36	50	56	150	336	328	340	324	336	173
PORCENTAJE	39.13%	48.08%	43.75%	45.18%	34.53%	34.02%	34.24%	31.30%	38.05%	33.79%
REGULAR										
FRECUENCIA	4	3	8	11	13	15	20	17	45	25
PORCENTAJE	4.35%	2.88%	6.25%	3.31%	1.34%	1.56%	2.01%	1.64%	5.10%	4.88%
DEFICIENTE										
FRECUENCIA	0	0	0	1	0	2	3	0	5	5
PORCENTAJE	0.00%	0.00%	0.00%	0.30%	0.00%	0.21%	0.30%	0.00%	0.57%	0.98%
TOTAL	92	104	128	332	973	964	993	1,035	883	512
Sin información	3	0	0	0	0	0	0	0	0	0

CALIDAD DE LA FORMACIÓN TEÓRICA RECIBIDA

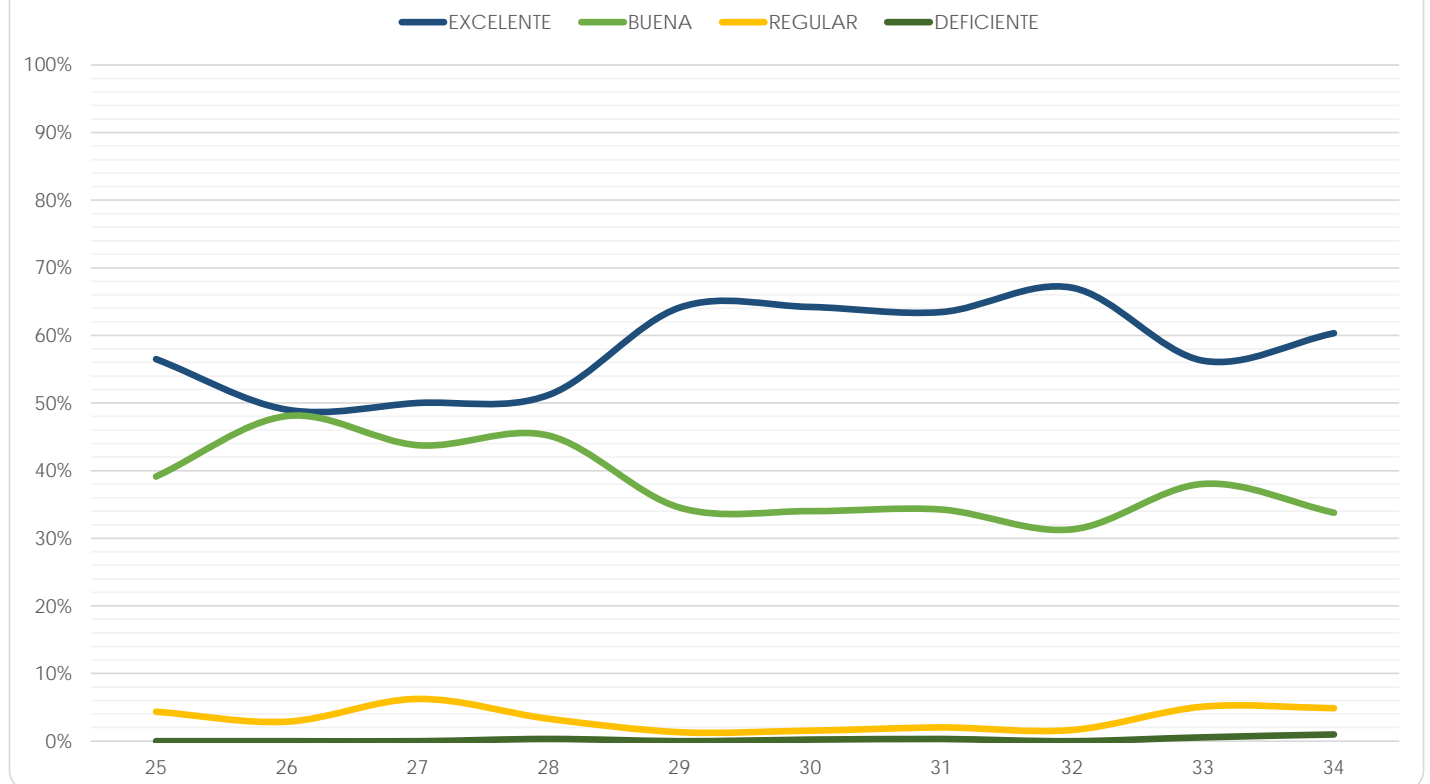

Facultad de Ciencias Políticas y Sociales

(Reporte 25 al 34)

CALIDAD DE LA FORMACIÓN TEÓRICA RECIBIDA

REPORTE	25	26	27	28	29	30	31	32	33	34
EXCELENTE										
FRECUENCIA	427	379	567	355	599	1,074	735	687	314	163
PORCENTAJE	57.39%	56.48%	60.38%	58.97%	59.54%	59.93%	63.20%	66.12%	53.86%	54.15%
BUENA										
FRECUENCIA	302	265	336	227	374	673	399	332	227	116
PORCENTAJE	40.59%	39.49%	35.78%	37.71%	37.18%	37.56%	34.31%	31.95%	38.94%	38.54%
REGULAR										
FRECUENCIA	15	20	30	19	29	37	28	18	34	20
PORCENTAJE	2.02%	2.98%	3.19%	3.16%	2.88%	2.06%	2.41%	1.73%	5.83%	6.64%
DEFICIENTE										
FRECUENCIA	0	7	6	1	4	8	1	2	8	2
PORCENTAJE	0.00%	1.04%	0.64%	0.17%	0.40%	0.45%	0.09%	0.19%	1.37%	0.66%
TOTAL	744	671	939	602	1,006	1,792	1,163	1,039	583	301
Sin información	13	2	0	0	0	0	0	0	0	0

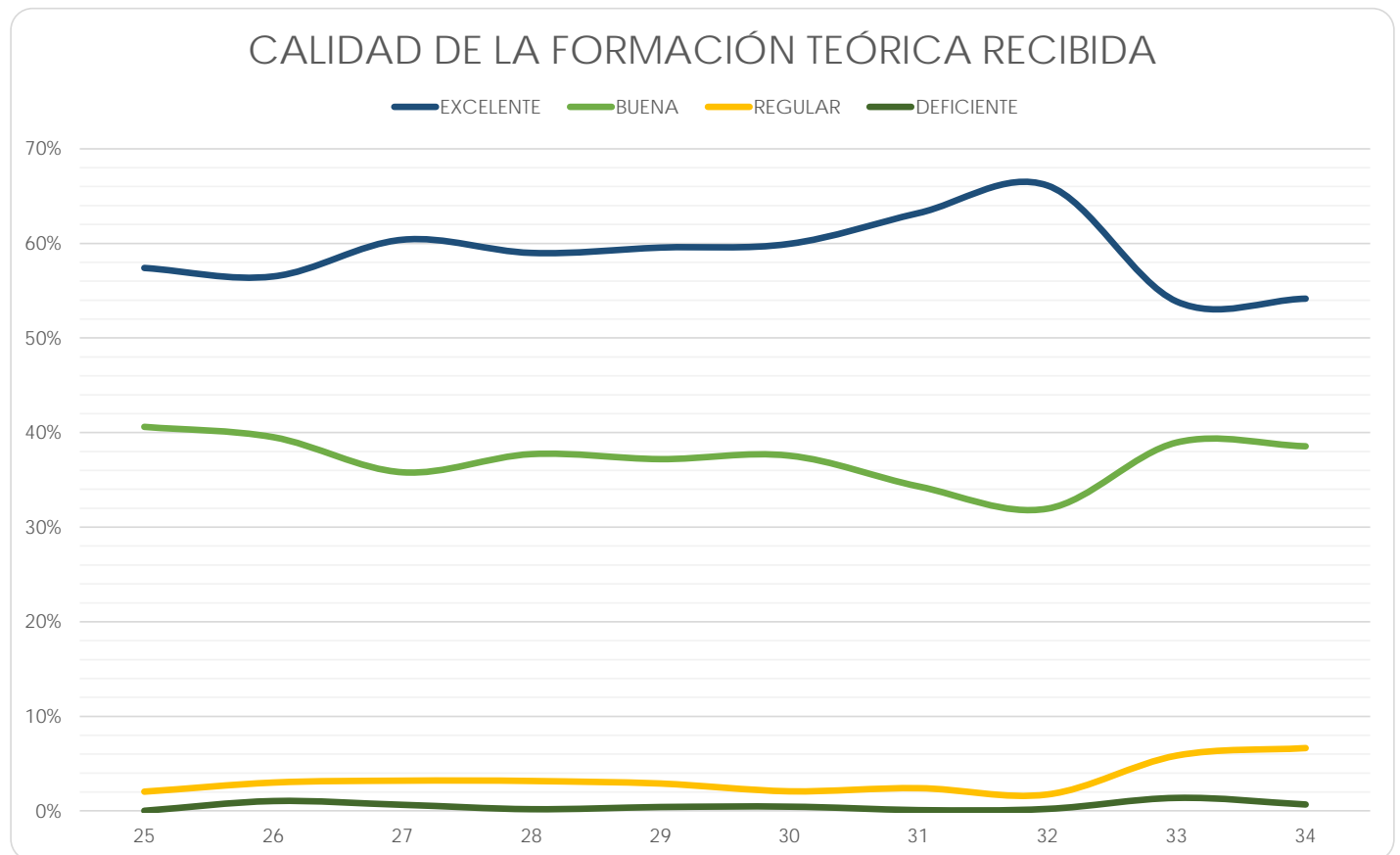

Facultad de Contaduría y Administración

(Reporte 25 al 34)

CALIDAD DE LA FORMACIÓN TEÓRICA RECIBIDA

REPORTES	25	26	27	28	29	30	31	32	33	34
EXCELENTE										
FRECUENCIA	678	1,226	916	885	1,062	1,063	967	1,073	175	394
PORCENTAJE	40.65%	42.02%	44.79%	43.86%	46.99%	47.78%	47.89%	48.07%	35.00%	32.72%
BUENA										
FRECUENCIA	932	1,610	1,064	1,072	1,132	1,105	991	1,069	282	715
PORCENTAJE	55.88%	55.17%	52.03%	53.12%	50.09%	49.66%	49.08%	47.89%	56.40%	59.39%
REGULAR										
FRECUENCIA	50	78	59	59	64	56	54	81	40	80
PORCENTAJE	3.00%	2.67%	2.89%	2.92%	2.83%	2.52%	2.67%	3.63%	8.00%	6.64%
DEFICIENTE										
FRECUENCIA	8	4	6	2	2	1	7	9	3	15
PORCENTAJE	0.48%	0.14%	0.29%	0.10%	0.09%	0.04%	0.35%	0.40%	0.60%	1.25%
TOTAL	1,668	2,918	2,045	2,018	2,260	2,225	2,019	2,232	500	1,204
Sin información	14	1	2	0	0	0	0	0	0	0

CALIDAD DE LA FORMACIÓN TEÓRICA RECIBIDA

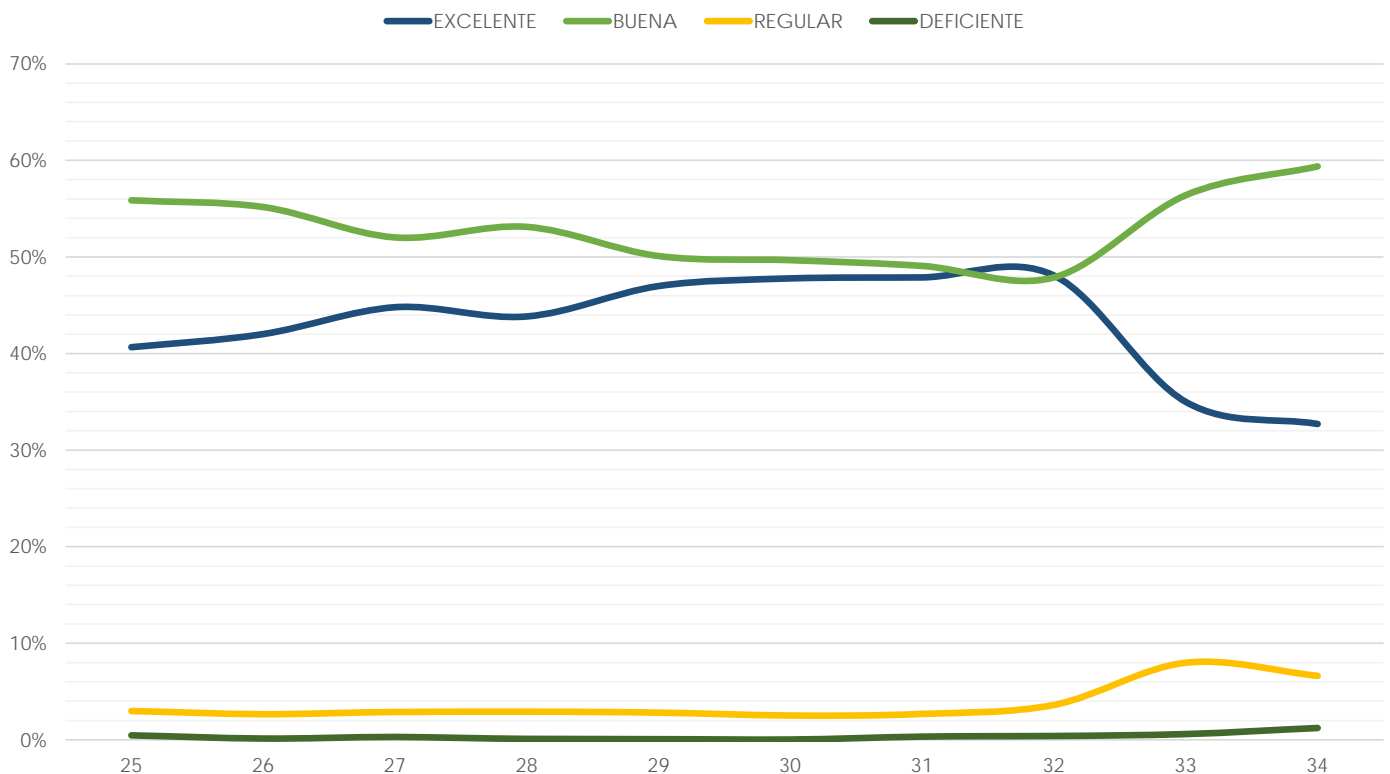

Facultad de Derecho

(Reporte 25 al 34)

CALIDAD DE LA FORMACIÓN TEÓRICA RECIBIDA

REPORTE	25	26	27	28	29	30	31	32	33	34
EXCELENTE										
FRECUENCIA	1,261	1,555	1,613	1,526	1,412	695	1,036	1,077	111	845
PORCENTAJE	66.83%	66.82%	67.86%	64.96%	65.07%	64.83%	65.24%	63.73%	47.44%	50.75%
BUENA										
FRECUENCIA	606	734	730	780	710	353	516	577	110	718
PORCENTAJE	32.11%	31.54%	30.71%	33.21%	32.72%	32.93%	32.49%	34.14%	47.01%	43.12%
REGULAR										
FRECUENCIA	17	35	33	37	44	22	35	35	11	89
PORCENTAJE	0.90%	1.50%	1.39%	1.58%	2.03%	2.05%	2.20%	2.07%	4.70%	5.35%
DEFICIENTE										
FRECUENCIA	3	3	1	6	4	2	1	1	2	13
PORCENTAJE	0.16%	0.13%	0.04%	0.26%	0.18%	0.19%	0.06%	0.06%	0.85%	0.78%
TOTAL	1,887	2,327	2,377	2,349	2,170	1,072	1,588	1,690	234	1,665
Sin información	43	0	1	0	0	602	0	0	0	0

CALIDAD DE LA FORMACIÓN TEÓRICA RECIBIDA

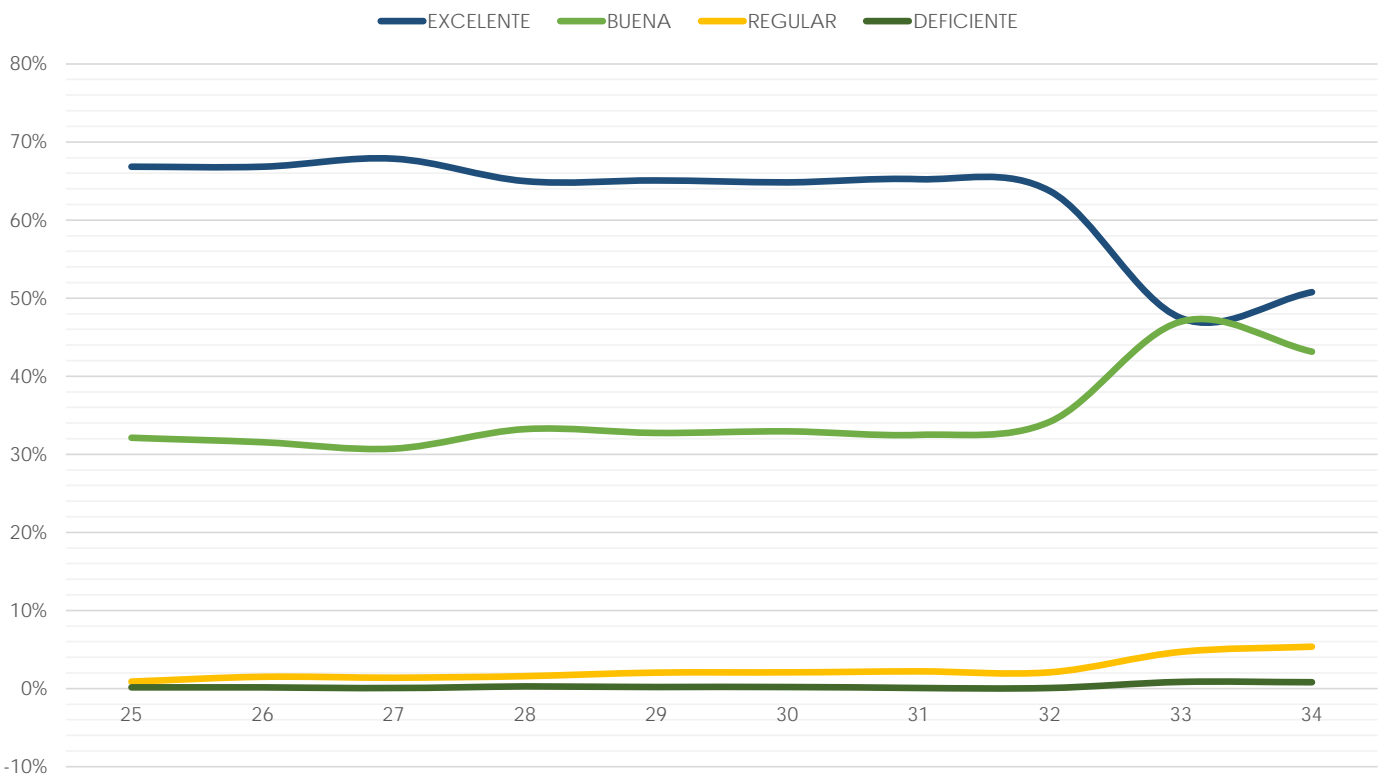

Facultad de Economía

(Reporte 25 al 34)

CALIDAD DE LA FORMACIÓN TEÓRICA RECIBIDA

REPORTE	25	26	27	28	29	30	31	32	33	34
EXCELENTE										
FRECUENCIA	123	122	209	167	350	323	356	285	218	154
PORCENTAJE	41.69%	40.94%	41.55%	46.13%	48.88%	50.79%	53.06%	55.23%	49.66%	41.62%
BUENA										
FRECUENCIA	155	159	265	174	323	283	275	215	195	184
PORCENTAJE	52.54%	53.36%	52.68%	48.07%	45.11%	44.50%	40.98%	41.67%	44.42%	49.73%
REGULAR										
FRECUENCIA	17	16	27	18	38	27	34	13	26	27
PORCENTAJE	5.76%	5.37%	5.37%	4.97%	5.31%	4.25%	5.07%	2.52%	5.92%	7.30%
DEFICIENTE										
FRECUENCIA	0	1	2	3	5	3	6	3	0	5
PORCENTAJE	0.00%	0.34%	0.40%	0.83%	0.70%	0.47%	0.89%	0.58%	0.00%	1.35%
TOTAL	295	298	503	362	716	636	671	516	439	370
Sin información	6	2	4	6	0	0	0	0	0	0

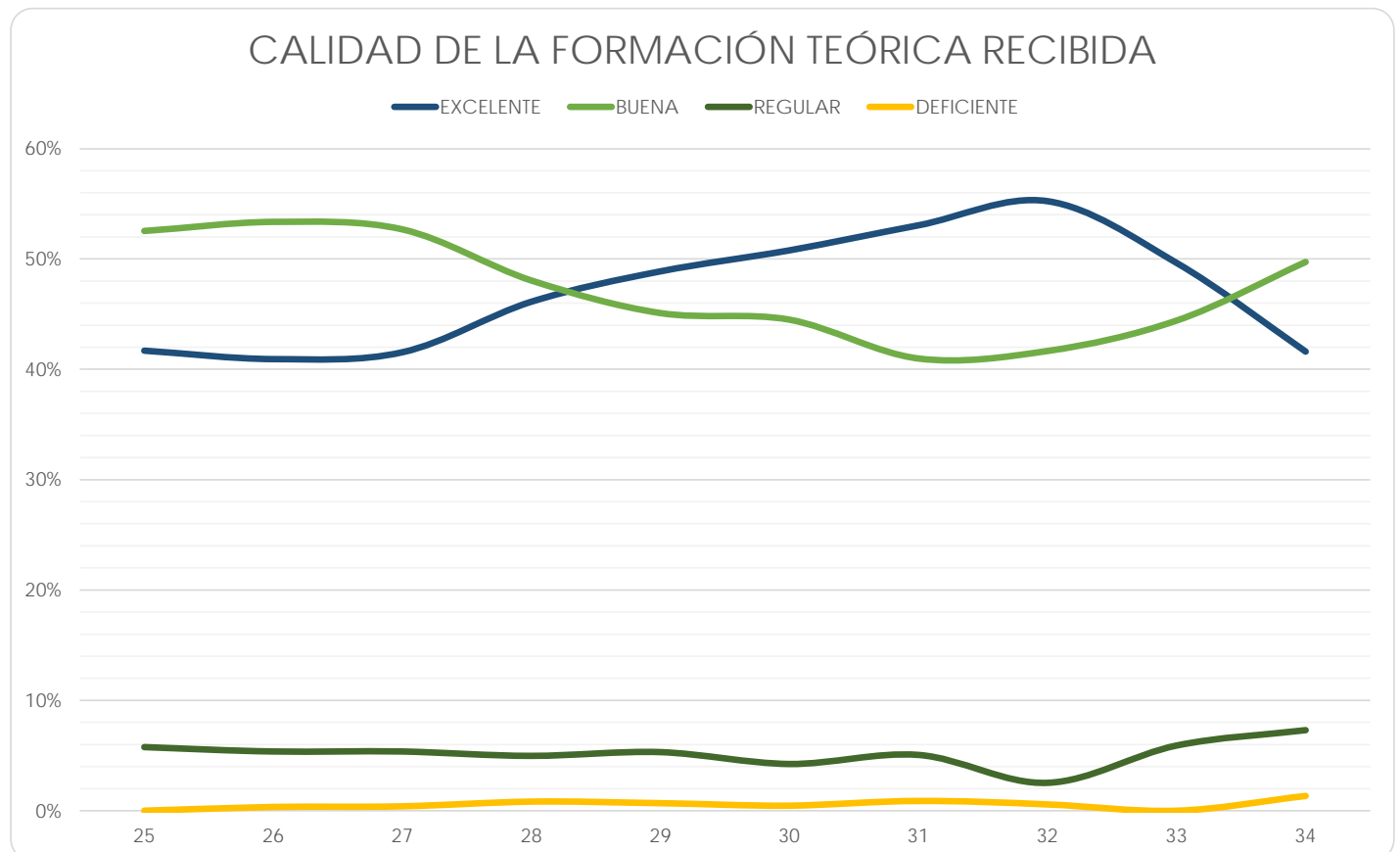

Facultad de Filosofía y Letras

(Reporte 25 al 34)

CALIDAD DE LA FORMACIÓN TEÓRICA RECIBIDA

REPORTE	25	26	27	28	29	30	31	32	33	34
EXCELENTE										
FRECUENCIA	142	861	340	334	371	348	361	365	80	183
PORCENTAJE	50.53%	53.02%	55.19%	57.00%	57.25%	58.78%	60.07%	57.03%	45.98%	49.19%
BUENA										
FRECUENCIA	126	694	255	229	247	220	214	241	81	160
PORCENTAJE	44.84%	42.73%	41.40%	39.08%	38.12%	37.16%	35.61%	37.66%	46.55%	43.01%
REGULAR										
FRECUENCIA	11	62	17	19	28	22	21	31	11	28
PORCENTAJE	3.91%	3.82%	2.76%	3.24%	4.32%	3.72%	3.49%	4.84%	6.32%	7.53%
DEFICIENTE										
FRECUENCIA	2	7	4	4	2	2	5	3	2	1
PORCENTAJE	0.71%	0.43%	0.65%	0.68%	0.31%	0.34%	0.83%	0.47%	1.15%	0.27%
TOTAL	281	1,624	616	586	648	592	601	640	174	372
Sin información	16	17	0	0	0	0	0	0	0	0

CALIDAD DE LA FORMACIÓN TEÓRICA RECIBIDA

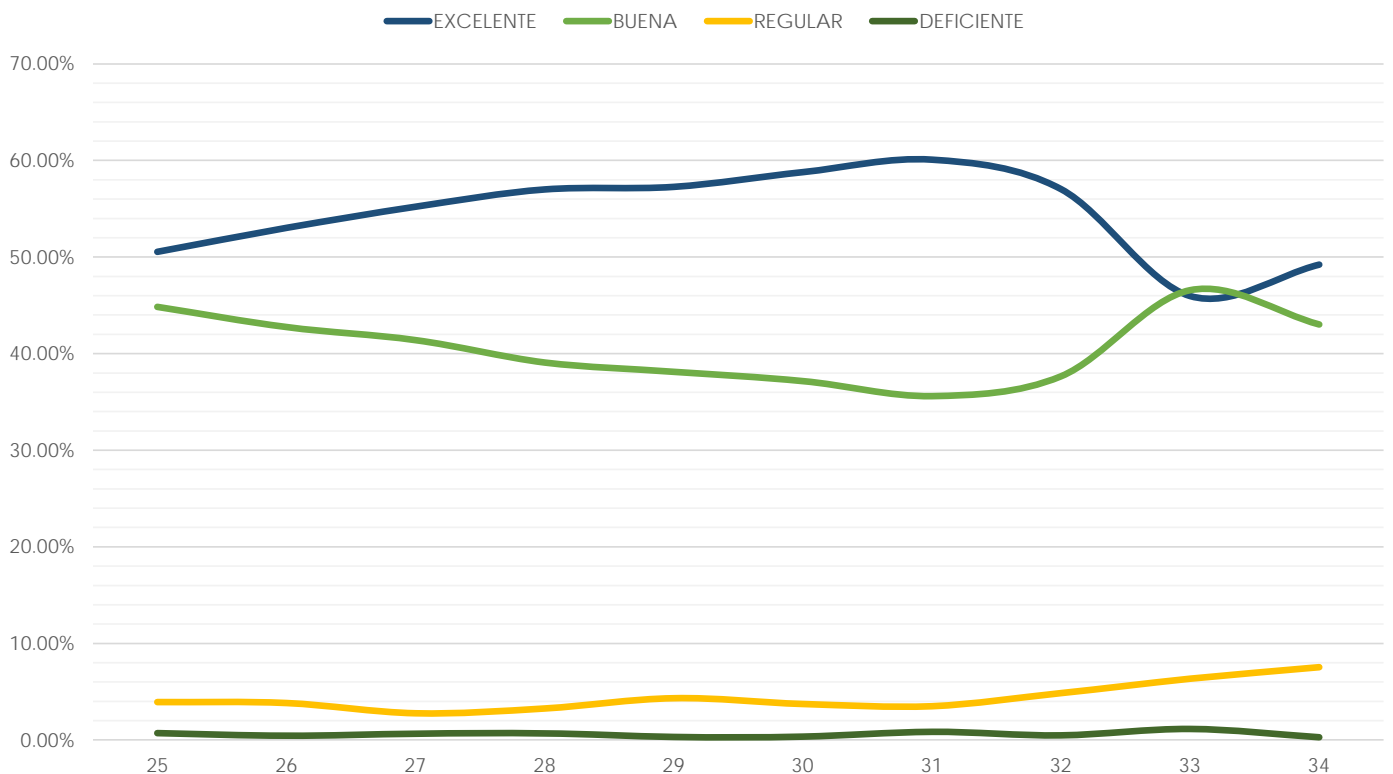

Facultad de Ingeniería

(Reporte 25 al 34)

CALIDAD DE LA FORMACIÓN TEÓRICA RECIBIDA

REPORTE	25	26	27	28	29	30	31	32	33	34
EXCELENTE										
FRECUENCIA	504	801	781	745	860	946	1,031	1,030	362	519
PORCENTAJE	48.93%	50.99%	54.85%	54.50%	54.40%	56.38%	56.62%	58.66%	49.05%	49.62%
BUENA										
FRECUENCIA	512	741	616	591	686	698	754	689	339	484
PORCENTAJE	49.71%	47.17%	43.26%	43.23%	43.39%	41.60%	41.41%	39.24%	45.93%	46.27%
REGULAR										
FRECUENCIA	13	27	22	29	33	30	29	36	32	39
PORCENTAJE	1.26%	1.72%	1.54%	2.12%	2.09%	1.79%	1.59%	2.05%	4.34%	3.73%
DEFICIENTE										
FRECUENCIA	1	2	5	2	2	4	7	1	5	4
PORCENTAJE	0.10%	0.13%	0.35%	0.15%	0.13%	0.24%	0.38%	0.06%	0.68%	0.38%
TOTAL	1,030	1,571	1,424	1,367	1,581	1,678	1,821	1,756	738	1,046
Sin información	29	2	0	1	1	0	0	0	0	0

CALIDAD DE LA FORMACIÓN TEÓRICA RECIBIDA

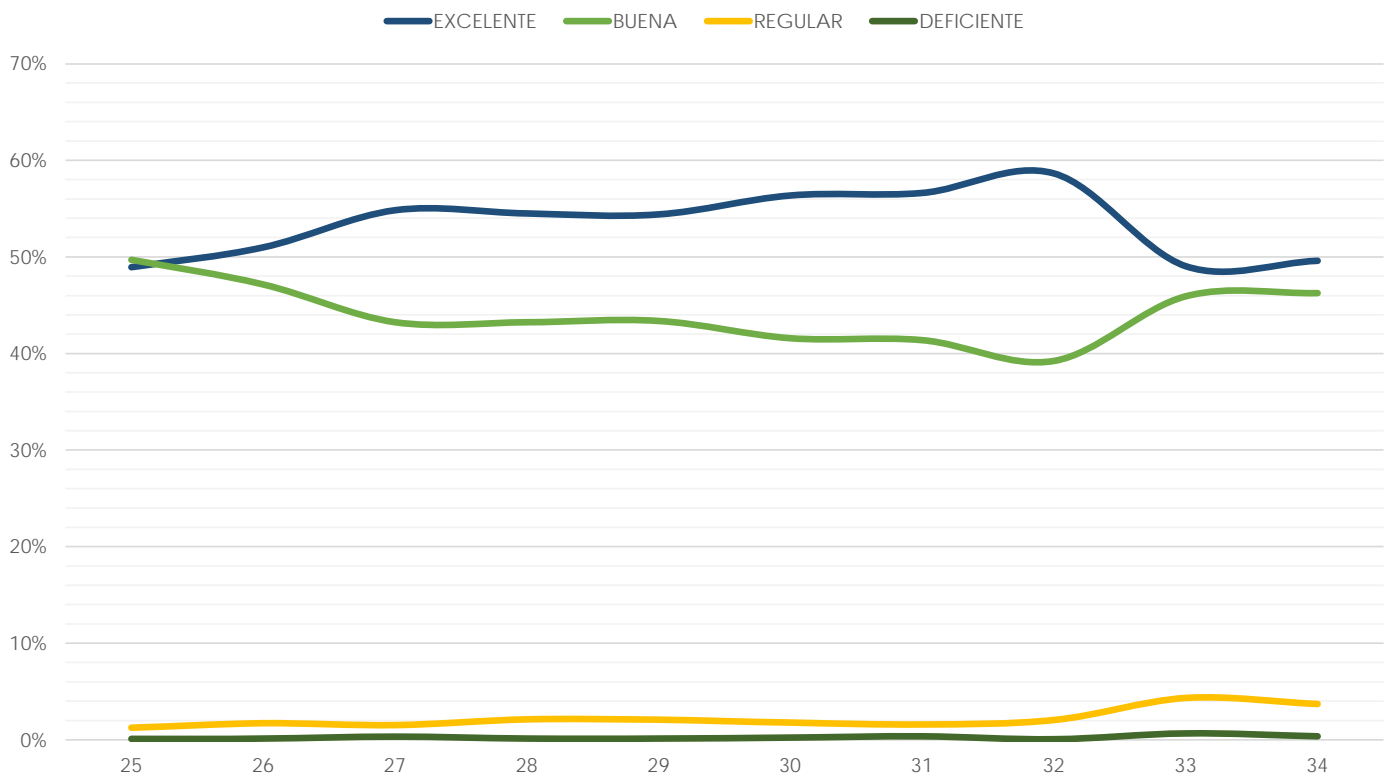

Facultad de Medicina

(Reporte 25 al 34)

CALIDAD DE LA FORMACIÓN TEÓRICA RECIBIDA

REPORTE	25	26	27	28	29	30	31	32	33	34
EXCELENTE										
FRECUENCIA	356	369	394	571	483	446	454	457	454	463
PORCENTAJE	40.45%	42.96%	42.46%	41.47%	42.59%	42.93%	38.80%	47.36%	36.03%	36.51%
BUENA										
FRECUENCIA	472	436	482	721	564	513	602	445	694	669
PORCENTAJE	53.64%	50.76%	51.94%	52.36%	49.74%	49.37%	51.45%	46.11%	55.08%	52.76%
REGULAR										
FRECUENCIA	48	53	39	77	78	74	103	55	102	125
PORCENTAJE	5.45%	6.17%	4.20%	5.59%	6.88%	7.12%	8.80%	5.70%	8.10%	9.86%
DEFICIENTE										
FRECUENCIA	4	1	13	8	9	6	11	8	10	11
PORCENTAJE	0.45%	0.12%	1.40%	0.58%	0.79%	0.58%	0.94%	0.83%	0.79%	0.87%
TOTAL	880	859	928	1,377	1,134	1,039	1,170	965	1,260	1,268
Sin información	19	2	0	1	0	0	1	0	0	0

CALIDAD DE LA FORMACIÓN TEÓRICA RECIBIDA

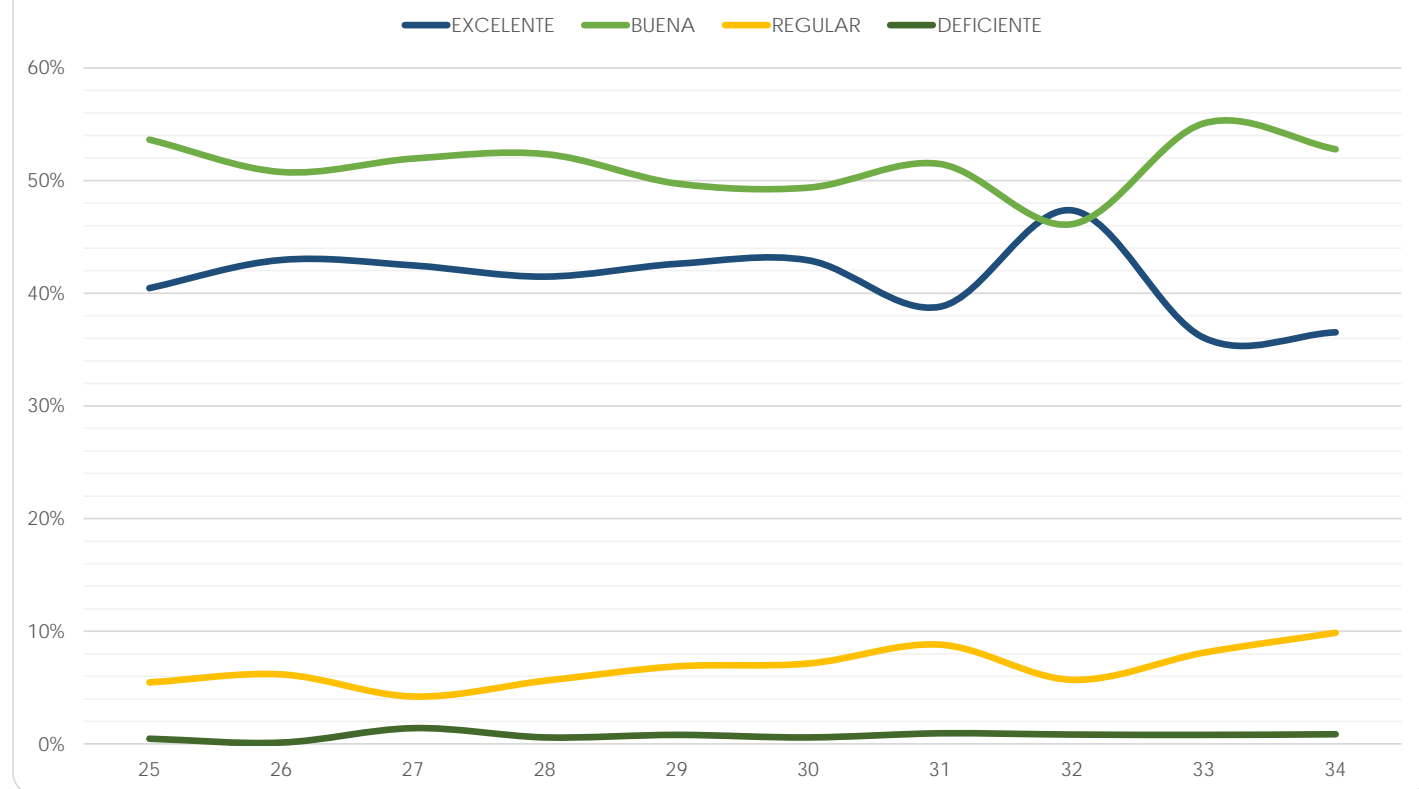

Facultad de Medicina Veterinaria y Zootecnia

(Reporte 25 al 34)

CALIDAD DE LA FORMACIÓN TEÓRICA RECIBIDA

REPORTES	25	26	27	28	29	30	31	32	33	34
EXCELENTE										
FRECUENCIA	147	264	217	218	204	223	223	225	21	44
PORCENTAJE	44.28%	43.07%	41.41%	45.70%	49.39%	46.07%	46.46%	49.23%	38.89%	40.37%
BUENA										
FRECUENCIA	182	338	289	255	198	249	248	228	31	61
PORCENTAJE	54.82%	55.14%	55.15%	53.46%	47.94%	51.45%	51.67%	49.89%	57.41%	55.96%
REGULAR										
FRECUENCIA	3	11	17	3	10	11	9	3	2	4
PORCENTAJE	0.90%	1.79%	3.24%	0.63%	2.42%	2.27%	1.88%	0.66%	3.70%	3.67%
DEFICIENTE										
FRECUENCIA	0	0	1	1	1	1	0	1	0	0
PORCENTAJE	0.00%	0.00%	0.19%	0.21%	0.24%	0.21%	0.00%	0.22%	0.00%	0.00%
TOTAL	332	613	524	477	413	484	480	457	54	109
Sin información	5	0	1	0	0	0	0	0	0	0

CALIDAD DE LA FORMACIÓN TEÓRICA RECIBIDA

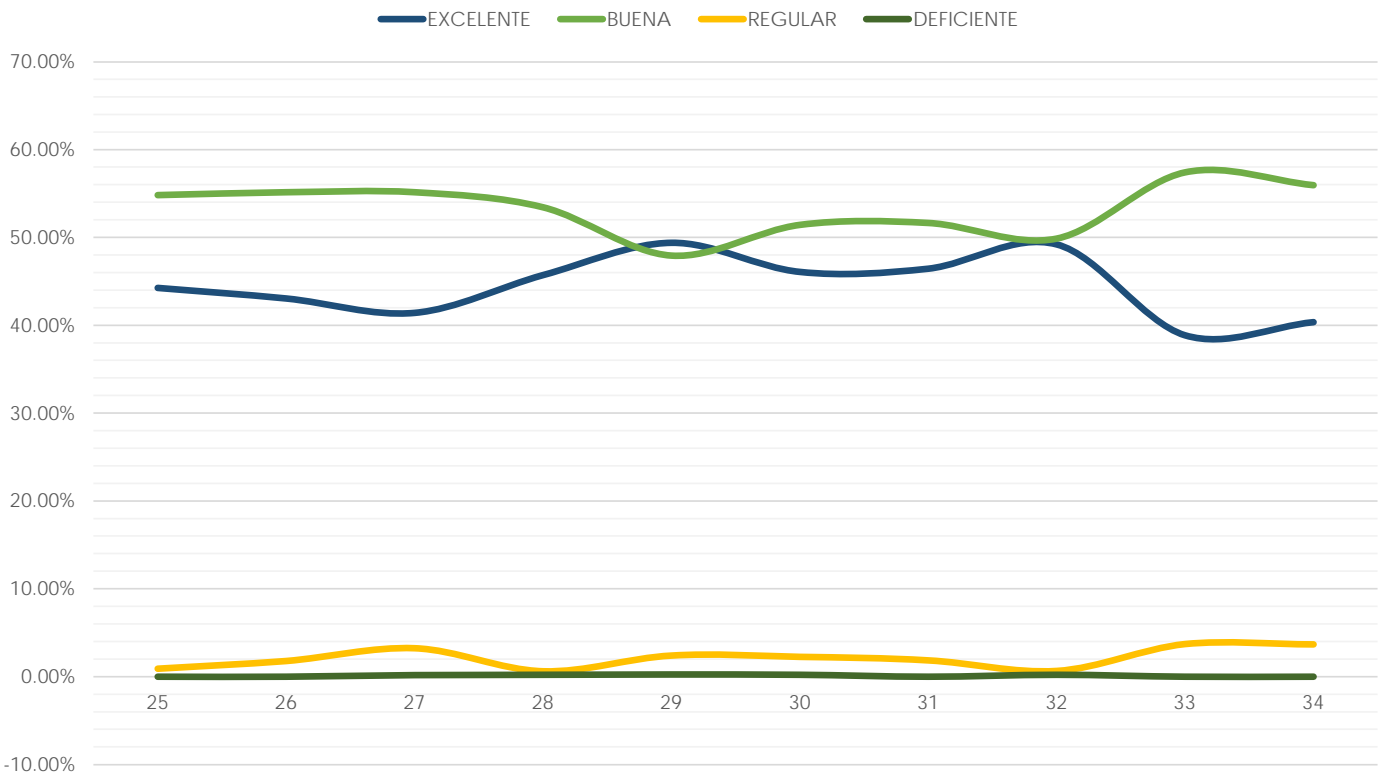

Facultad de Música

(Reporte 25 al 34)

CALIDAD DE LA FORMACIÓN TEÓRICA RECIBIDA

REPORTE	25	26	27	28	29	30	31	32	33	34
EXCELENTE										
FRECUENCIA	17	18	17	24	7	6	7	28	12	1
PORCENTAJE	28.33%	32.73%	38.64%	37.50%	28.00%	26.09%	38.89%	32.56%	28.57%	12.50%
BUENA										
FRECUENCIA	40	32	24	34	14	14	8	47	27	6
PORCENTAJE	66.67%	58.18%	54.55%	53.13%	56.00%	60.87%	44.44%	54.65%	64.29%	75.00%
REGULAR										
FRECUENCIA	3	4	3	5	4	3	2	10	3	1
PORCENTAJE	5.00%	7.27%	6.82%	7.81%	16.00%	13.04%	11.11%	11.63%	7.14%	12.50%
DEFICIENTE										
FRECUENCIA	0	1	0	1	0	0	1	1	0	0
PORCENTAJE	0.00%	1.82%	0.00%	1.56%	0.00%	0.00%	5.56%	1.16%	0.00%	0.00%
TOTAL	60	55	44	64	25	23	18	86	42	8
Sin información	9	2	3	2	0	0	0	0	0	0

CALIDAD DE LA FORMACIÓN TEÓRICA RECIBIDA

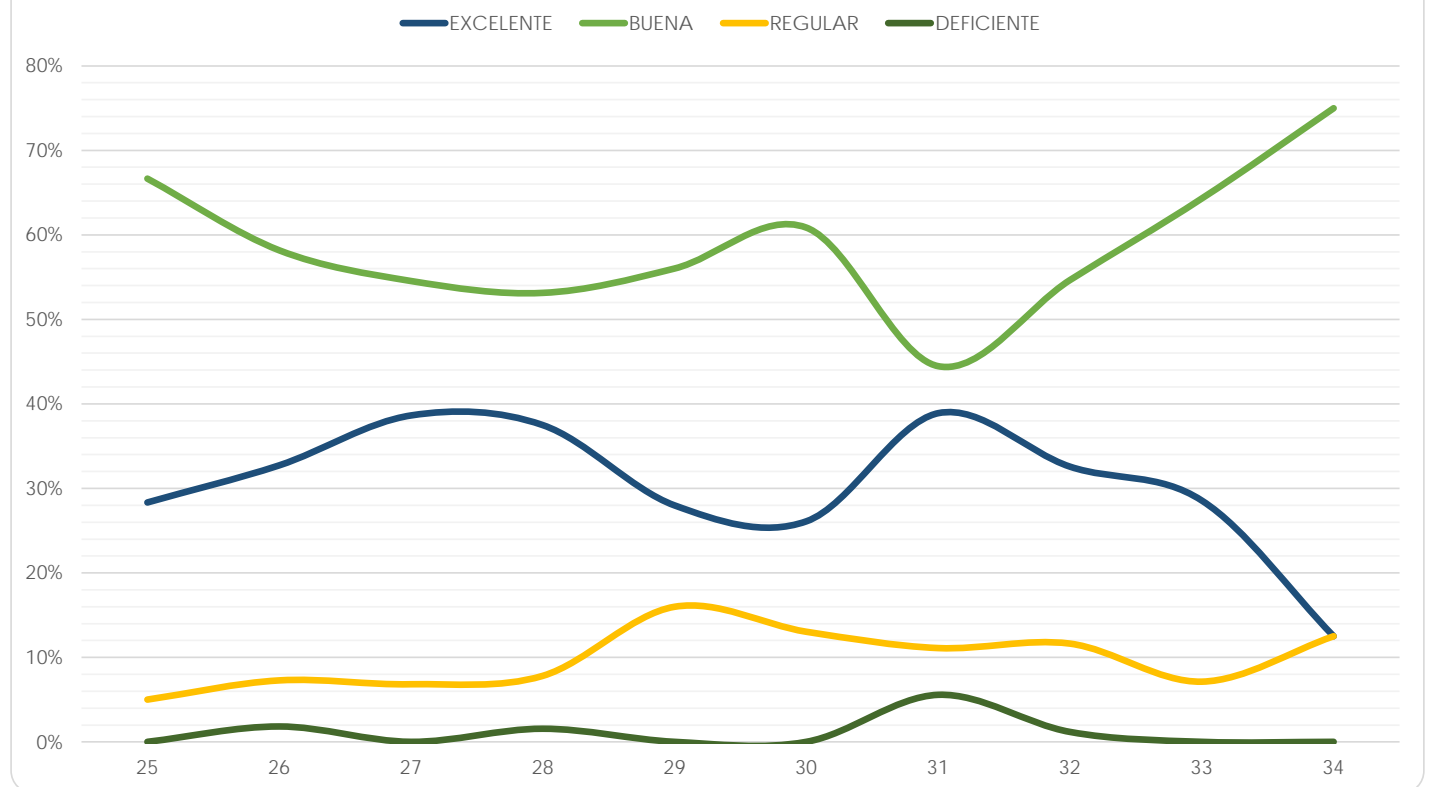

Facultad de Química

(Reporte 25 al 34)

CALIDAD DE LA FORMACIÓN TEÓRICA RECIBIDA

REPORTE	25	26	27	28	29	30	31	32	33	34
EXCELENTE										
FRECUENCIA	340	375	302	378	722	392	393	401	97	27
PORCENTAJE	53.97%	52.30%	54.71%	53.02%	53.32%	52.97%	48.58%	51.41%	46.86%	49.09%
BUENA										
FRECUENCIA	280	332	237	314	598	334	391	362	97	28
PORCENTAJE	44.44%	46.30%	42.93%	44.04%	44.17%	45.14%	48.33%	46.41%	46.86%	50.91%
REGULAR										
FRECUENCIA	10	10	12	20	32	13	25	17	11	0
PORCENTAJE	1.59%	1.39%	2.17%	2.81%	2.36%	1.76%	3.09%	2.18%	5.31%	0.00%
DEFICIENTE										
FRECUENCIA	0	0	1	1	2	1	0	0	2	0
PORCENTAJE	0.00%	0.00%	0.18%	0.14%	0.15%	0.14%	0.00%	0.00%	0.97%	0.00%
TOTAL	630	717	552	713	1,354	740	809	780	207	55
Sin información	2	5	5	0	0	0	0	0	0	0

CALIDAD DE LA FORMACIÓN TEÓRICA RECIBIDA

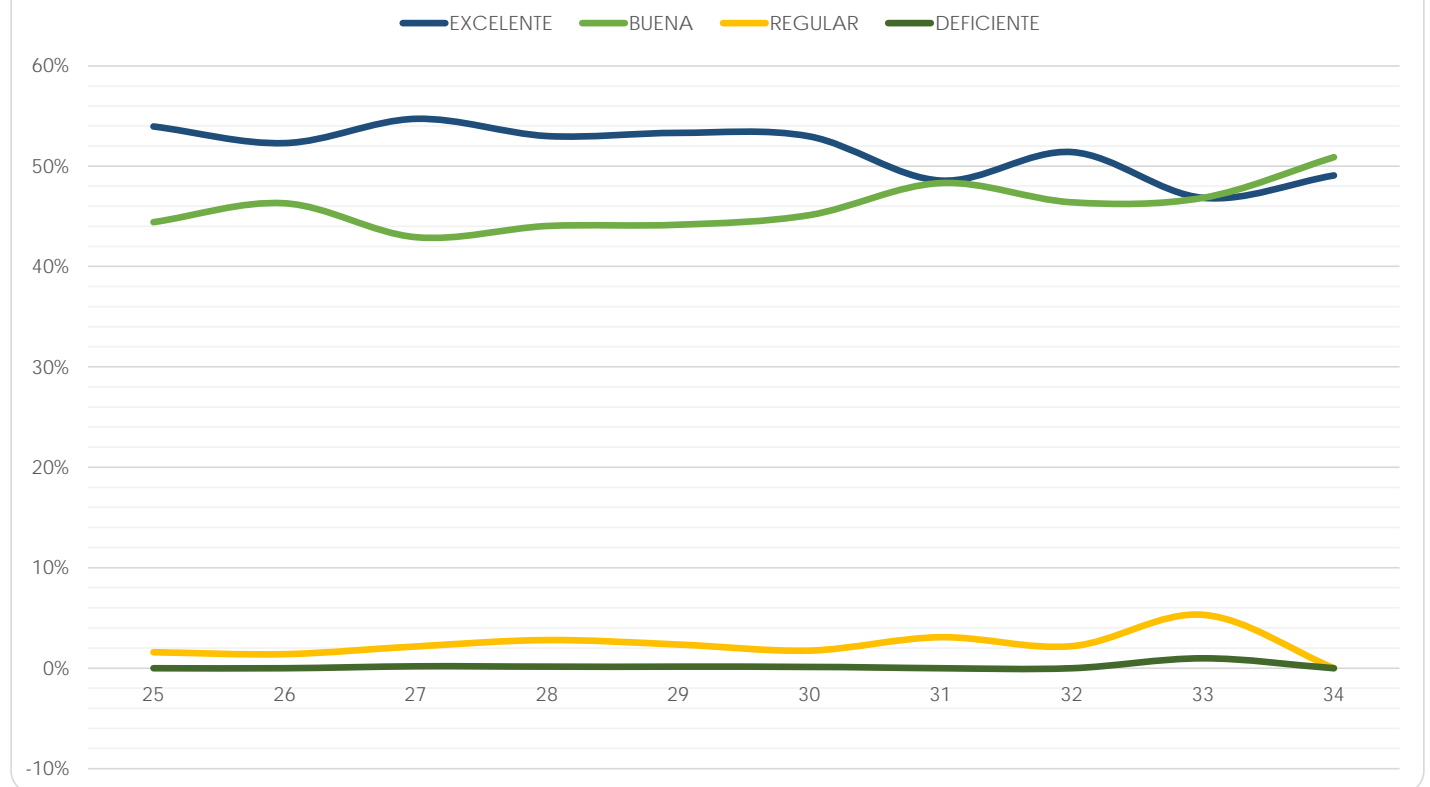

Facultad de Odontología

(Reporte 25 al 34)

CALIDAD DE LA FORMACIÓN TEÓRICA RECIBIDA

REPORTE	25	26	27	28	29	30	31	32	33	34
EXCELENTE										
FRECUENCIA	92	89	128	130	166	152	129	164	182	112
PORCENTAJE	23.96%	22.42%	26.34%	28.14%	32.74%	32.62%	30.21%	35.65%	28.13%	33.84%
BUENA										
FRECUENCIA	254	272	309	283	300	277	248	255	407	190
PORCENTAJE	66.15%	68.51%	63.58%	61.26%	59.17%	59.44%	58.08%	55.43%	62.91%	57.40%
REGULAR										
FRECUENCIA	36	35	47	45	39	36	45	41	56	27
PORCENTAJE	9.38%	8.82%	9.67%	9.74%	7.69%	7.73%	10.54%	8.91%	8.66%	8.16%
DEFICIENTE										
FRECUENCIA	2	1	2	4	2	1	5	0	2	2
PORCENTAJE	0.52%	0.25%	0.41%	0.87%	0.39%	0.21%	1.17%	0.00%	0.31%	0.60%
TOTAL	384	397	486	462	507	466	427	460	647	331
Sin información	2	0	0	0	0	0	0	0	0	0

CALIDAD DE LA FORMACIÓN TEÓRICA RECIBIDA

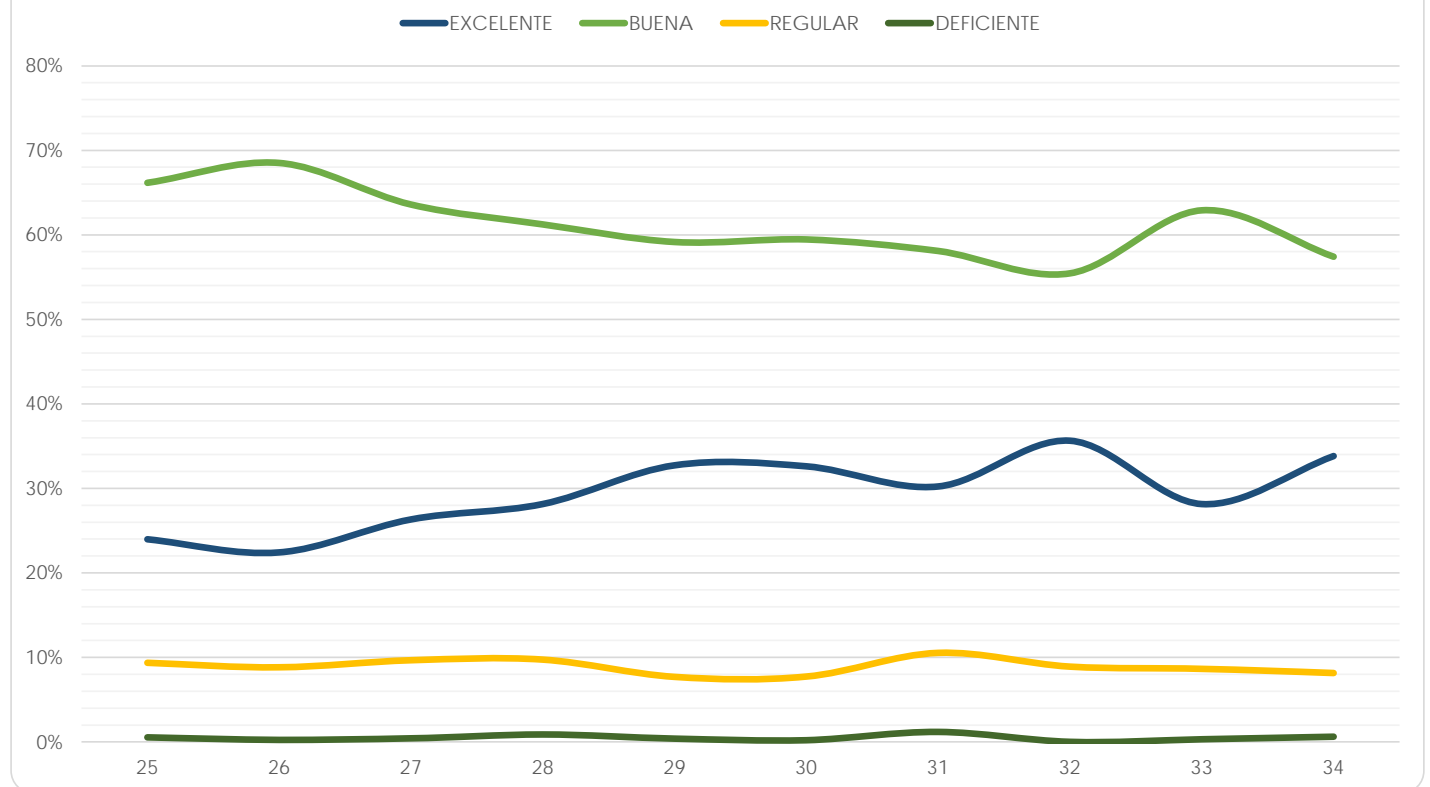

Facultad de Psicología

(Reporte 25 al 34)

CALIDAD DE LA FORMACIÓN TEÓRICA RECIBIDA

REPORTE	25	26	27	28	29	30	31	32	33	34
EXCELENTE										
FRECUENCIA	127	280	269	240	218	235	207	334	88	268
PORCENTAJE	51.63%	60.48%	51.53%	54.18%	55.90%	57.32%	52.01%	57.69%	58.67%	47.27%
BUENA										
FRECUENCIA	115	177	239	195	167	167	187	234	57	268
PORCENTAJE	46.75%	38.23%	45.79%	44.02%	42.82%	40.73%	46.98%	40.41%	38.00%	47.27%
REGULAR										
FRECUENCIA	4	6	13	8	5	7	4	10	5	24
PORCENTAJE	1.63%	1.30%	2.49%	1.81%	1.28%	1.71%	1.01%	1.73%	3.33%	4.23%
DEFICIENTE										
FRECUENCIA	0	0	1	0	0	1	0	1	0	7
PORCENTAJE	0.00%	0.00%	0.19%	0.00%	0.00%	0.24%	0.00%	0.17%	0.00%	1.23%
TOTAL	246	463	522	443	390	410	398	579	150	567
Sin información	3	0	0	0	0	0	0	0	0	0

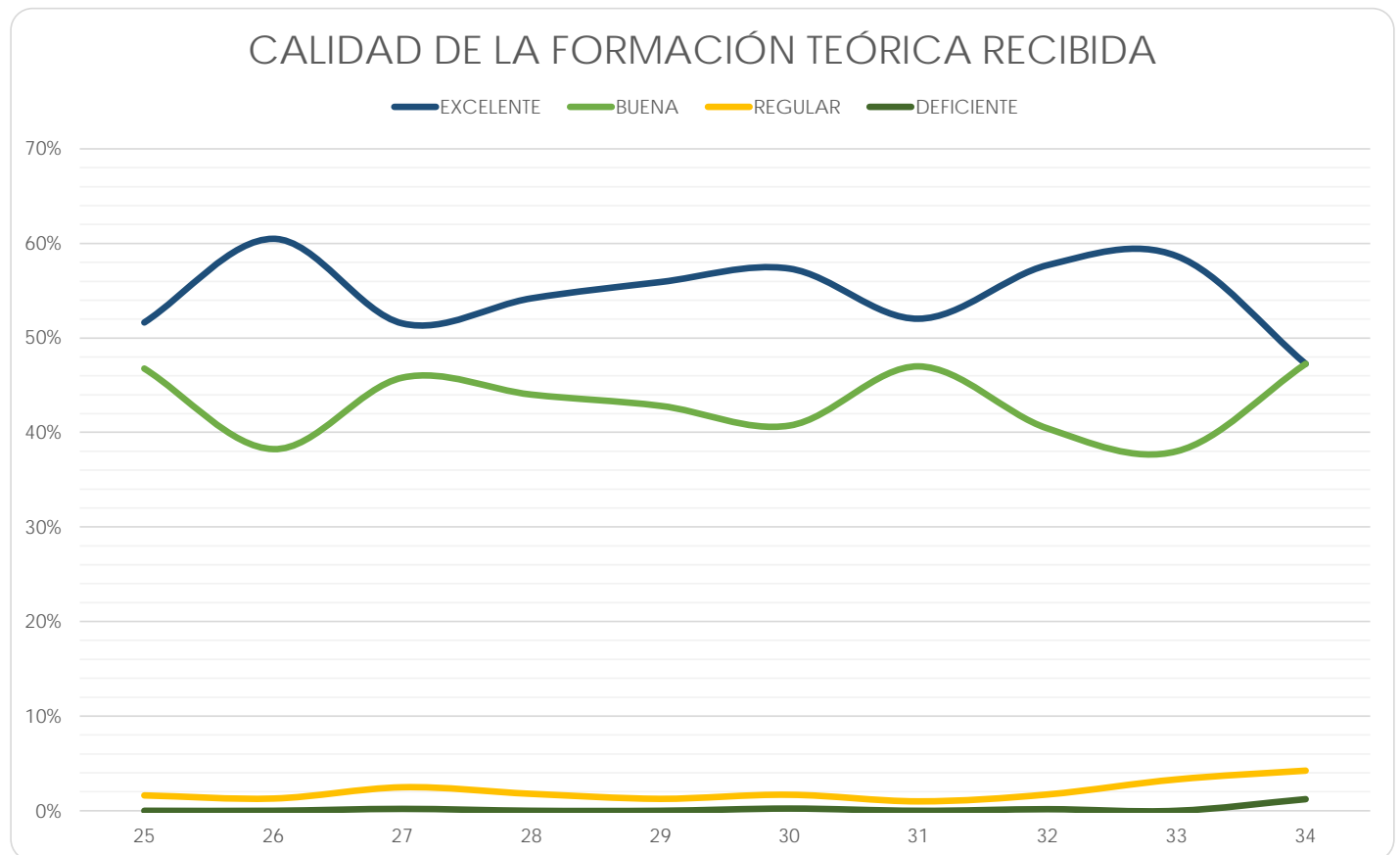

Escuela Nacional de Enfermería y Obstetricia

(Reporte 25 al 34)

CALIDAD DE LA FORMACIÓN TEÓRICA RECIBIDA

REPORTES	25	26	27	28	29	30	31	32	33	34
EXCELENTE										
FRECUENCIA	39	174	104	87	91	153	126	56	26	99
PORCENTAJE	42.39%	25.29%	20.19%	21.75%	21.82%	30.30%	31.42%	35.67%	28.57%	22.10%
BUENA										
FRECUENCIA	45	453	366	280	293	320	242	89	62	285
PORCENTAJE	48.91%	65.84%	71.07%	70.00%	70.26%	63.37%	60.35%	56.69%	68.13%	63.62%
REGULAR										
FRECUENCIA	7	57	40	31	31	31	31	10	3	55
PORCENTAJE	7.61%	8.28%	7.77%	7.75%	7.43%	6.14%	7.73%	6.37%	3.30%	12.28%
DEFICIENTE										
FRECUENCIA	1	4	5	2	2	1	2	2	0	9
PORCENTAJE	1.09%	0.58%	0.97%	0.50%	0.48%	0.20%	0.50%	1.27%	0.00%	2.01%
TOTAL	92	688	515	400	417	505	401	157	91	448
Sin información	7	0	0	0	0	0	0	0	0	0

CALIDAD DE LA FORMACIÓN TEÓRICA RECIBIDA

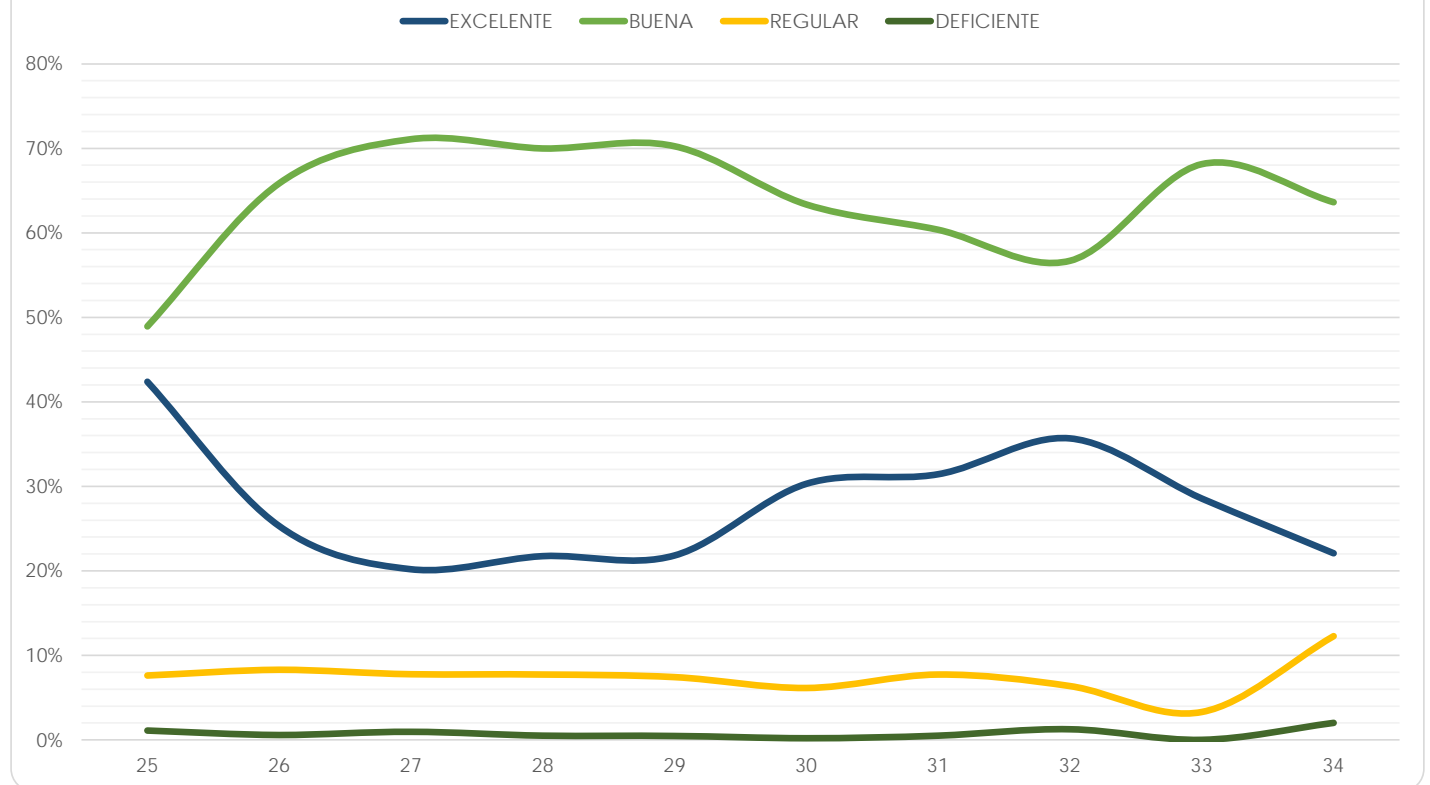

Escuela Nacional de Trabajo Social

(Reporte 25 al 34)

CALIDAD DE LA FORMACIÓN TEÓRICA RECIBIDA

REPORTE	25	26	27	28	29	30	31	32	33	34
EXCELENTE										
FRECUENCIA	131	186	87	75	115	110	131	156	227	88
PORCENTAJE	23.39%	27.27%	25.66%	30.49%	32.58%	33.85%	37.32%	38.05%	36.32%	29.93%
BUENA										
FRECUENCIA	386	445	224	162	215	183	196	217	338	167
PORCENTAJE	68.93%	65.25%	66.08%	65.85%	60.91%	56.31%	55.84%	52.93%	54.08%	56.80%
REGULAR										
FRECUENCIA	40	48	27	6	23	31	21	32	53	36
PORCENTAJE	7.14%	7.04%	7.96%	2.44%	6.52%	9.54%	5.98%	7.80%	8.48%	12.24%
DEFICIENTE										
FRECUENCIA	3	3	1	3	0	1	3	5	7	3
PORCENTAJE	0.54%	0.44%	0.29%	1.22%	0.00%	0.31%	0.85%	1.22%	1.12%	1.02%
TOTAL	560	682	339	246	353	325	351	410	625	294
Sin información	23	0	0	0	0	0	0	0	0	0

CALIDAD DE LA FORMACIÓN TEÓRICA RECIBIDA

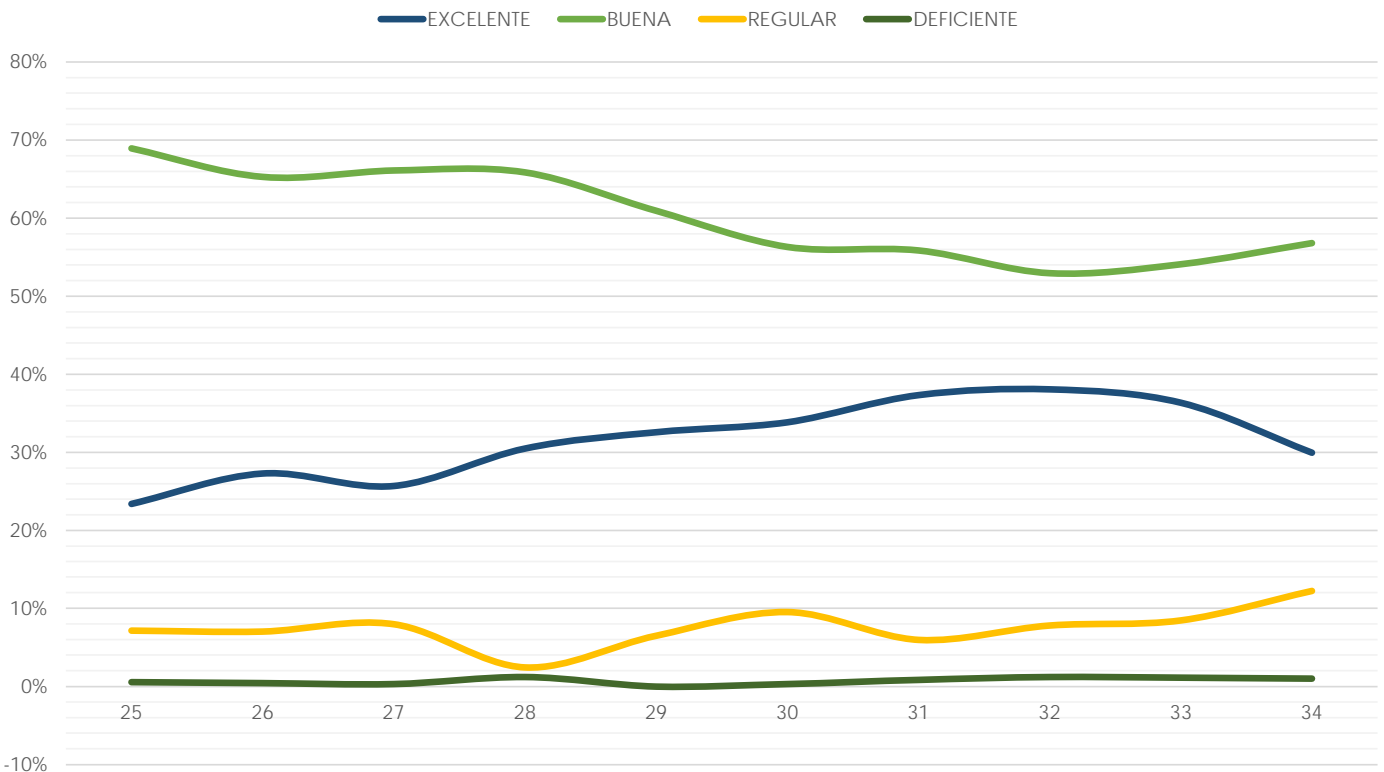

Facultad de Estudios Superiores Cuautitlán

(Reporte 25 al 34)

CALIDAD DE LA FORMACIÓN TEÓRICA RECIBIDA

REPORTE	25	26	27	28	29	30	31	32	33	34
EXCELENTE										
FRECUENCIA	553	551	588	502	406	639	534	559	289	447
PORCENTAJE	34.78%	36.88%	34.96%	36.14%	37.56%	39.03%	38.44%	35.42%	30.07%	33.31%
BUENA										
FRECUENCIA	960	896	1,029	840	640	935	799	948	592	802
PORCENTAJE	60.38%	59.97%	61.18%	60.48%	59.20%	57.12%	57.52%	60.08%	61.60%	59.76%
REGULAR										
FRECUENCIA	75	41	58	41	31	63	50	66	75	85
PORCENTAJE	4.72%	2.74%	3.45%	2.95%	2.87%	3.85%	3.60%	4.18%	7.80%	6.33%
DEFICIENTE										
FRECUENCIA	2	6	7	6	4	0	6	5	5	8
PORCENTAJE	0.13%	0.40%	0.42%	0.43%	0.37%	0.00%	0.43%	0.32%	0.52%	0.60%
TOTAL	1,590	1,494	1,682	1,389	1,081	1,637	1,389	1,578	961	1,342
Sin información	4	0	0	0	0	0	0	0	0	0

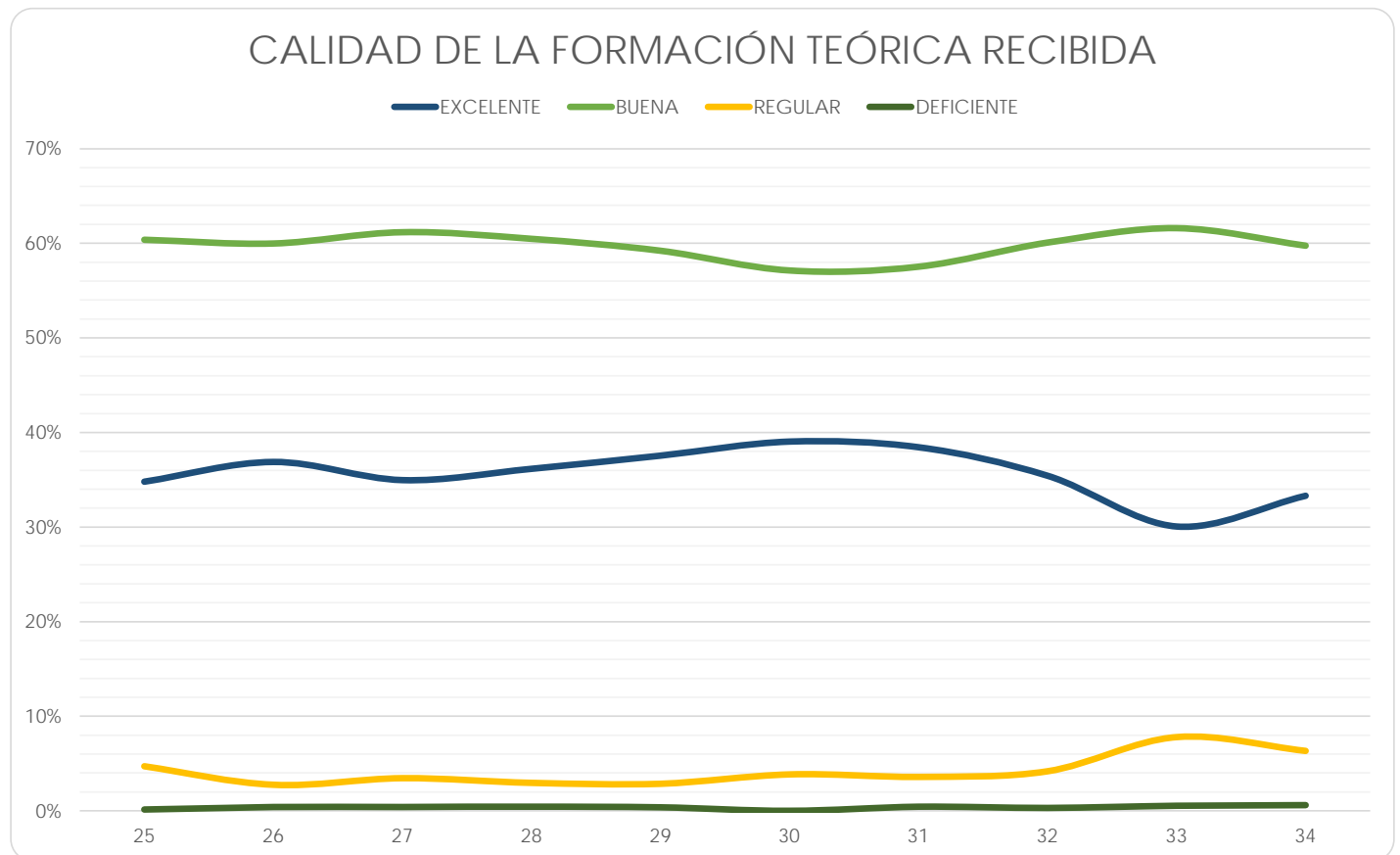

Facultad de Estudios Superiores Acatlán

(Reporte 25 al 34)

CALIDAD DE LA FORMACIÓN TEÓRICA RECIBIDA

REPORTE	25	26	27	28	29	30	31	32	33	34
EXCELENTE										
FRECUENCIA	1,403	631	1,353	1,381	1,370	1,193	1,142	1,200	508	29
PORCENTAJE	47.27%	45.23%	47.56%	51.82%	52.23%	53.74%	52.43%	53.72%	40.97%	40.85%
BUENA										
FRECUENCIA	1,482	721	1,426	1,182	1,135	945	947	919	622	39
PORCENTAJE	49.93%	51.68%	50.12%	44.35%	43.27%	42.57%	43.48%	41.4%	50.16%	54.93%
REGULAR										
FRECUENCIA	80	42	64	98	103	74	82	99	100	3
PORCENTAJE	2.70%	3.01%	2.25%	3.68%	3.93%	3.33%	3.76%	4.43%	8.06%	4.23%
DEFICIENTE										
FRECUENCIA	3	1	2	4	15	8	7	16	10	0
PORCENTAJE	0.10%	0.07%	0.07%	0.15%	0.57%	0.36%	0.32%	0.72%	0.81%	0.00%
TOTAL	2,968	1,395	2,845	2,665	2,623	2,220	2,178	2,234	1,240	71
Sin información	59	10	2	0	1	0	0	0	0	0

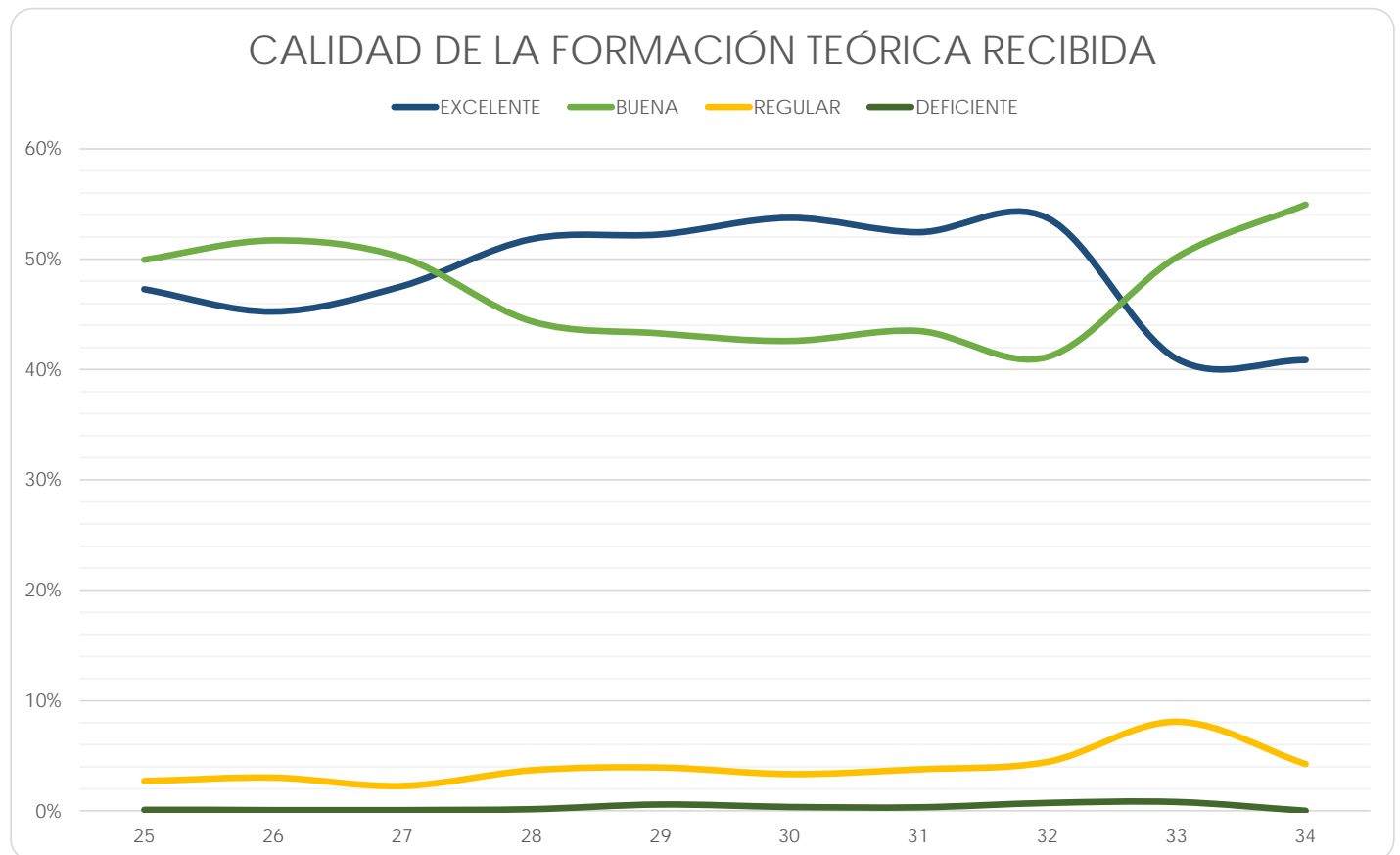

Facultad de Estudios Superiores Iztacala

(Reporte 25 al 34)

CALIDAD DE LA FORMACIÓN TEÓRICA RECIBIDA

REPORTE	25	26	27	28	29	30	31	32	33	34
EXCELENTE										
FRECUENCIA	507	578	558	660	804	754	831	1,023	276	663
PORCENTAJE	25.32%	27.55%	28.70%	28.82%	29.59%	31.27%	31.66%	35.86%	30.13%	32.40%
BUENA										
FRECUENCIA	1,281	1,292	1,179	1,403	1,656	1,450	1,558	1,617	522	1,168
PORCENTAJE	63.99%	61.58%	60.65%	61.27%	60.95%	60.14%	59.35%	56.68%	56.99%	57.09%
REGULAR										
FRECUENCIA	193	209	189	209	240	193	212	192	107	187
PORCENTAJE	9.64%	9.96%	9.72%	9.13%	8.83%	8.00%	8.08%	6.73%	11.68%	9.14%
DEFICIENTE										
FRECUENCIA	21	19	18	18	17	14	24	21	11	28
PORCENTAJE	1.05%	0.91%	0.93%	0.79%	0.63%	0.58%	0.91%	0.74%	1.20%	1.37%
TOTAL	2,002	2,098	1,944	2,290	2,717	2,411	2,625	2,853	916	2,046
Sin información	81	0	0	7	0	0	0	0	0	0

CALIDAD DE LA FORMACIÓN TEÓRICA RECIBIDA

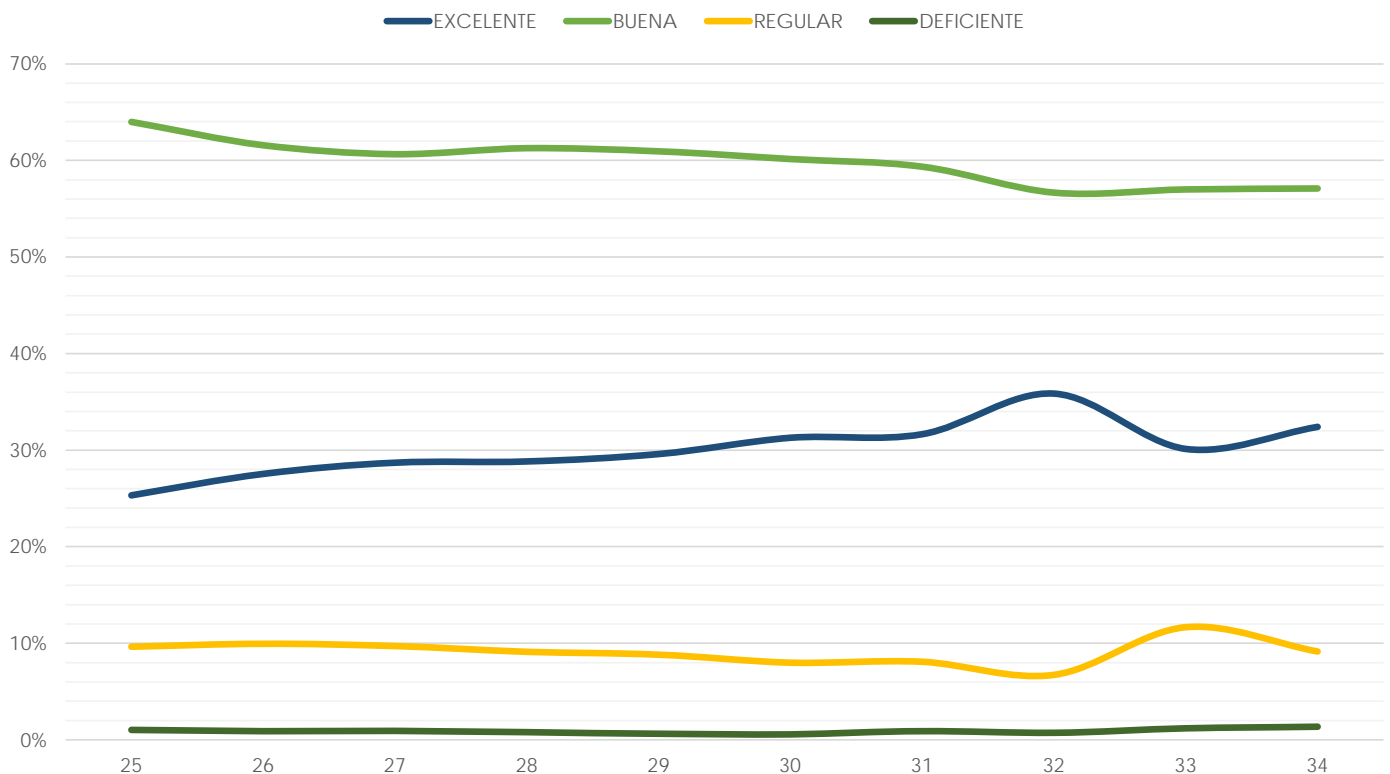

Facultad de Estudios Superiores Aragón

(Reporte 25 al 34)

CALIDAD DE LA FORMACIÓN TEÓRICA RECIBIDA

REPORTE	25	26	27	28	29	30	31	32	33	34
EXCELENTE										
FRECUENCIA	102	257	1,000	1,727	1,535	1,530	1,478	1,497	529	673
PORCENTAJE	35.54%	40.54%	44.86%	45.27%	46.01%	46.45%	48.36%	51.06%	37.87%	39.68%
BUENA										
FRECUENCIA	169	351	1,134	1,926	1,657	1,630	1,447	1,325	735	899
PORCENTAJE	58.89%	55.36%	50.87%	50.48%	49.67%	49.48%	47.35%	45.19%	52.61%	53.01%
REGULAR										
FRECUENCIA	15	20	88	152	133	125	116	106	113	110
PORCENTAJE	5.23%	3.15%	3.95%	3.98%	3.99%	3.79%	3.80%	3.62%	8.09%	6.49%
DEFICIENTE										
FRECUENCIA	1	6	7	10	11	9	15	4	20	14
PORCENTAJE	0.35%	0.95%	0.31%	0.26%	0.33%	0.27%	0.49%	0.14%	1.43%	0.83%
TOTAL	287	634	2,229	3,815	3,336	3,294	3,056	2,932	1,397	1,696
Sin información	48	0	0	0	0	0	0	0	0	0

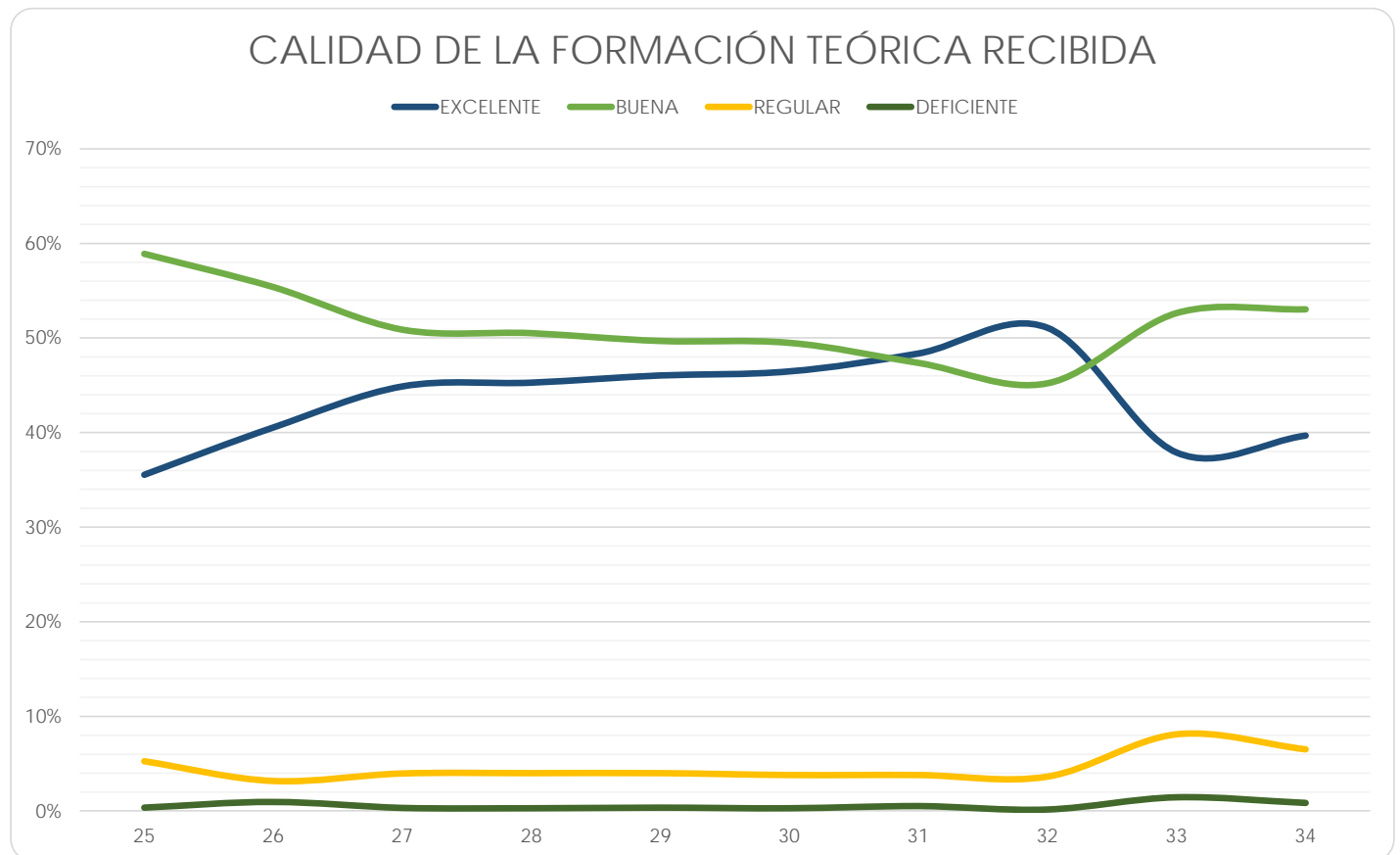

Facultad de Estudios Superiores Zaragoza

(Reporte 25 al 34)

CALIDAD DE LA FORMACIÓN TEÓRICA RECIBIDA

REPORTE	25	26	27	28	29	30	31	32	33	34
EXCELENTE										
FRECUENCIA	329	307	344	408	494	575	479	558	85	379
PORCENTAJE	27.53%	25.99%	28.63%	25.90%	27.66%	30.49%	28.89%	30.18%	21.46%	25.56%
BUENA										
FRECUENCIA	758	752	824	1,035	1,108	1,125	999	1,099	233	876
PORCENTAJE	63.43%	63.67%	63.78%	65.71%	62.04%	59.65%	60.25%	59.44%	58.84%	59.07%
REGULAR										
FRECUENCIA	98	104	105	121	163	171	163	172	71	199
PORCENTAJE	8.20%	8.81%	8.13%	7.68%	9.13%	9.07%	9.83%	9.30%	17.93%	13.42%
DEFICIENTE										
FRECUENCIA	10	18	19	11	21	15	17	20	7	29
PORCENTAJE	0.84%	1.52%	1.47%	0.70%	1.18%	0.80%	1.03%	1.08%	1.77%	1.96%
TOTAL	1,195	1,181	1,292	1,575	1,786	1,886	1,658	1,849	396	1,483
Sin información	2	0	0	0	0	0	0	0	0	0

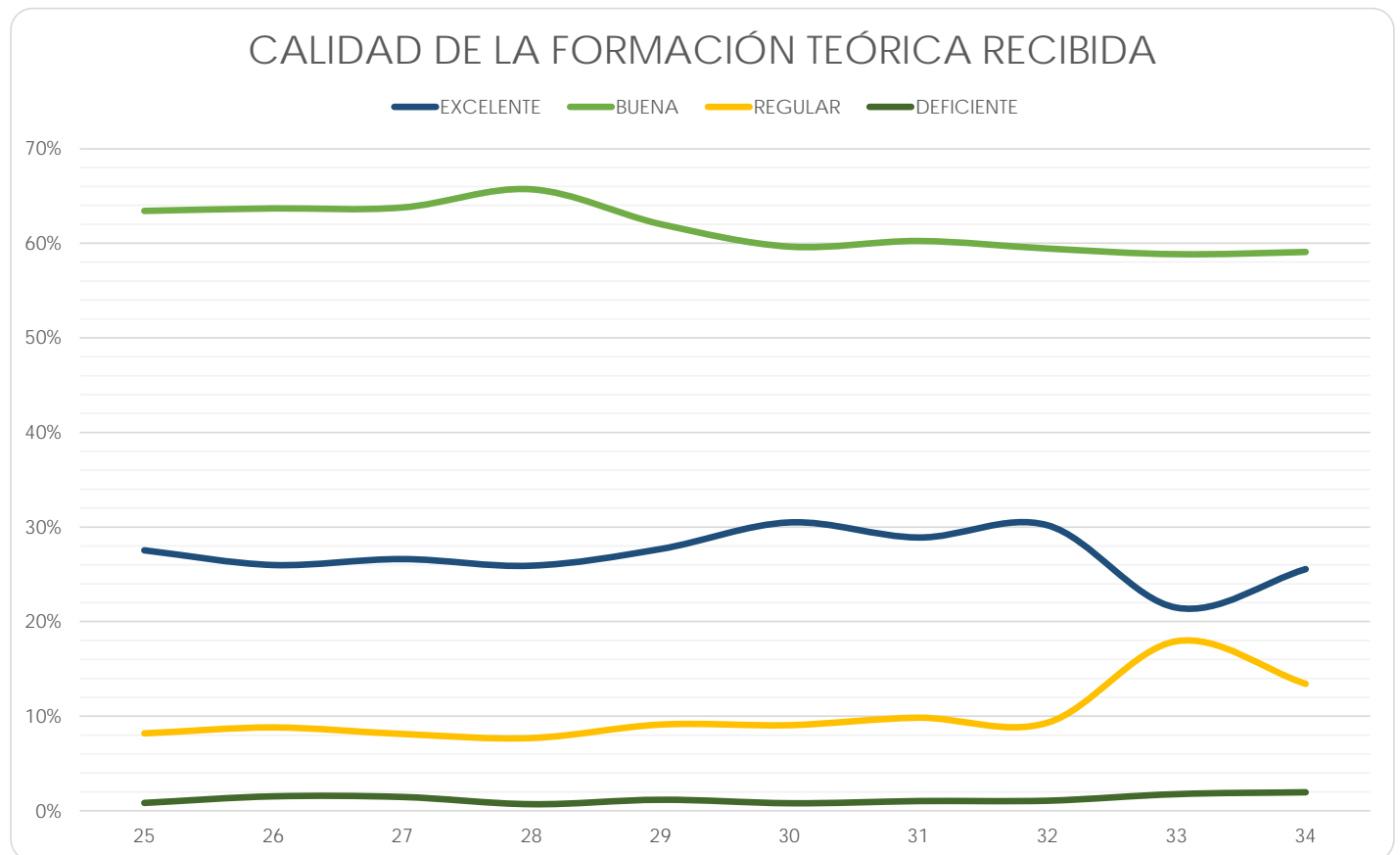

Centro de Ciencias Genómicas - Instituto de Biotecnología

(Reporte 25 al 34)

CALIDAD DE LA FORMACIÓN TEÓRICA RECIBIDA

REPORTES	25	26	27	28	29	30	31	32	33	34
EXCELENTE										
FRECUENCIA	21	10	27	16	27	5	3	7	6	7
PORCENTAJE	80.77%	58.82%	79.41%	84.21%	77.14%	71.43%	60.00%	77.78%	54.55%	77.78%
BUENA										
FRECUENCIA	5	7	7	3	7	1	2	2	2	2
PORCENTAJE	19.23%	41.18%	20.59%	15.79%	20.00%	14.29%	40.00%	22.22%	18.18%	22.22%
REGULAR										
FRECUENCIA	0	0	0	0	1	1	0	0	2	0
PORCENTAJE	0.00%	0.00%	0.00%	0.00%	2.86%	14.29%	0.00%	0.00%	18.18%	0.00%
DEFICIENTE										
FRECUENCIA	0	0	0	0	0	0	0	0	1	0
PORCENTAJE	0.00%	0.00%	0.00%	0.00%	0.00%	0.00%	0.00%	0.00%	9.09%	0.00%
TOTAL	26	17	34	19	35	7	5	9	11	9
Sin información	1	0	0	1	0	0	0	0	0	0

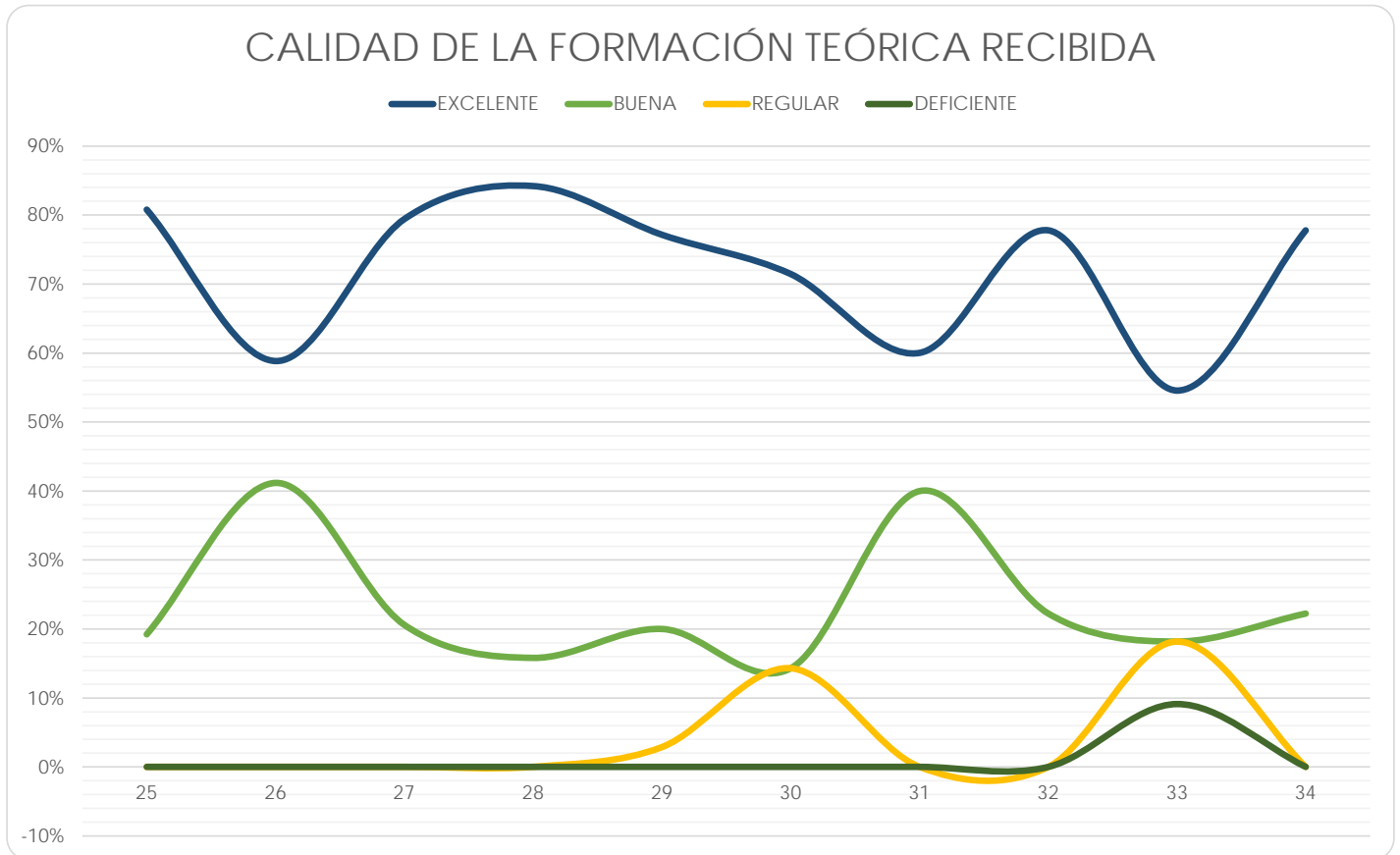



**CALIDAD DE LA
FORMACIÓN PRÁCTICA
RECIBIDA**

Facultad de Arquitectura

(Reporte 25 al 34)

CALIDAD DE LA FORMACIÓN PRÁCTICA RECIBIDA

REPORTE	25	26	27	28	29	30	31	32	33	34
EXCELENTE										
FRECUENCIA	127	139	150	139	121	107	129	129	53	66
PORCENTAJE	20.26%	24.39%	22.83%	20.06%	17.95%	17.01%	18.56%	17.20%	16.83%	19.64%
BUENA										
FRECUENCIA	331	278	343	336	353	302	356	361	154	156
PORCENTAJE	52.79%	48.77%	52.21%	48.48%	52.37%	48.01%	51.22%	48.13%	48.89%	46.43%
REGULAR										
FRECUENCIA	140	120	135	177	157	173	168	202	90	97
PORCENTAJE	22.33%	21.05%	20.55%	25.54%	23.29%	27.50%	24.17%	26.93%	28.57%	28.87%
DEFICIENTE										
FRECUENCIA	29	33	29	41	43	47	42	58	18	17
PORCENTAJE	4.63%	5.79%	4.41%	5.92%	6.38%	7.47%	6.04%	7.73%	5.71%	5.06%
TOTAL	627	570	657	693	674	629	695	750	315	336
Sin información	36	0	0	0	0	0	0	3	0	0

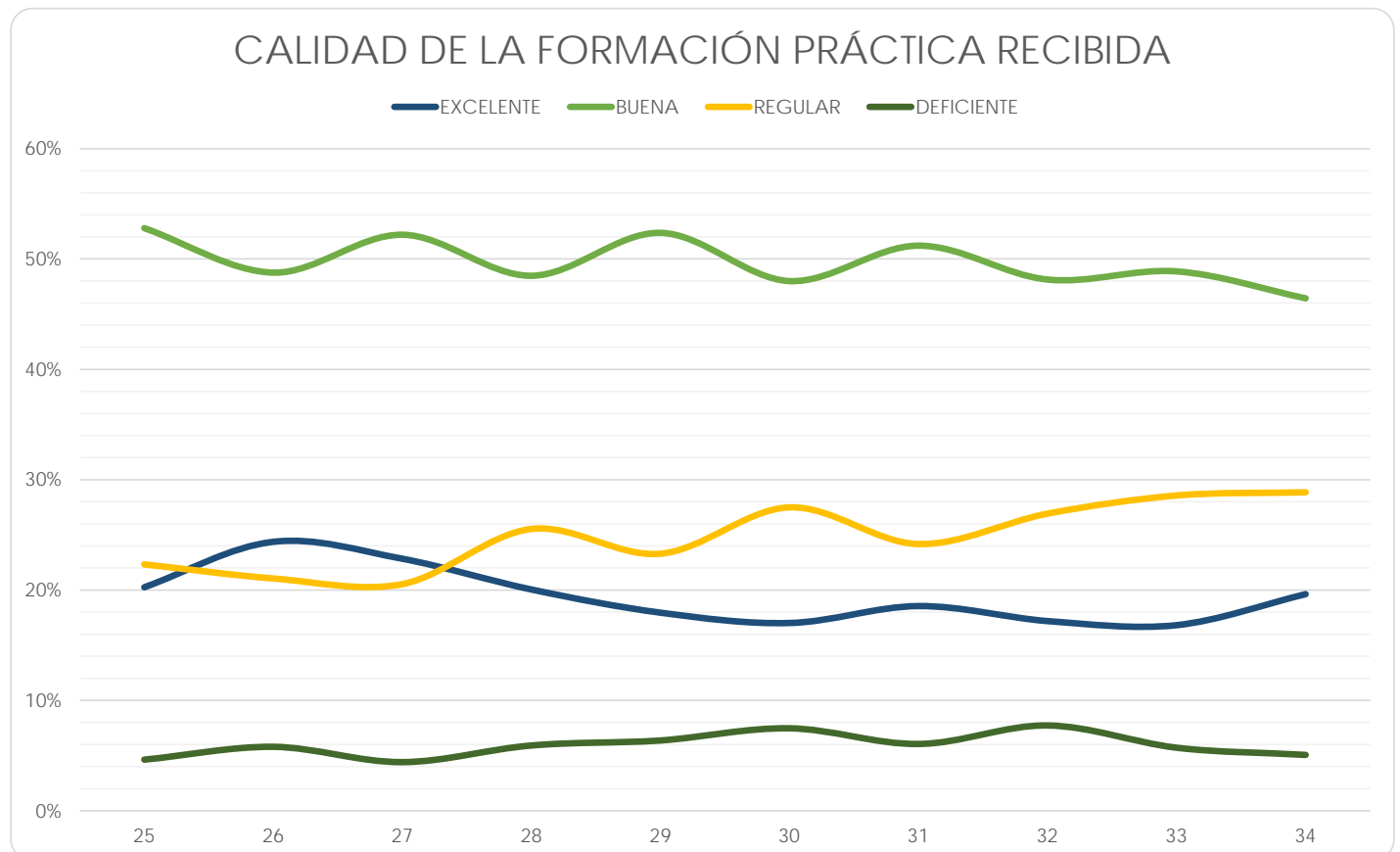

Facultad de Artes y Diseño

(Reporte 25 al 34)

CALIDAD DE LA FORMACIÓN PRÁCTICA RECIBIDA

REPORTE	25	26	27	28	29	30	31	32	33	34
EXCELENTE										
FRECUENCIA	286	262	250	230	199	149	168	216	107	87
PORCENTAJE	28.34%	29.11%	29.80%	24.16%	27.56%	24.19%	22.92%	25.56%	18.42%	19.33%
BUENA										
FRECUENCIA	559	496	458	561	398	358	430	466	316	239
PORCENTAJE	55.40%	55.11%	54.59%	58.93%	55.12%	58.12%	58.66%	55.15%	54.39%	53.11%
REGULAR										
FRECUENCIA	141	124	118	128	103	98	116	140	126	102
PORCENTAJE	13.97%	13.78%	14.06%	13.45%	14.27%	15.91%	15.83%	16.57%	21.69%	22.67%
DEFICIENTE										
FRECUENCIA	23	18	13	33	22	11	19	23	32	22
PORCENTAJE	2.28%	2.00%	1.55%	3.47%	3.05%	1.79%	2.59%	2.72%	5.51%	4.89%
TOTAL	1,009	900	839	952	722	616	733	845	581	450
Sin información	0	0	0	1	0	0	0	0	0	0

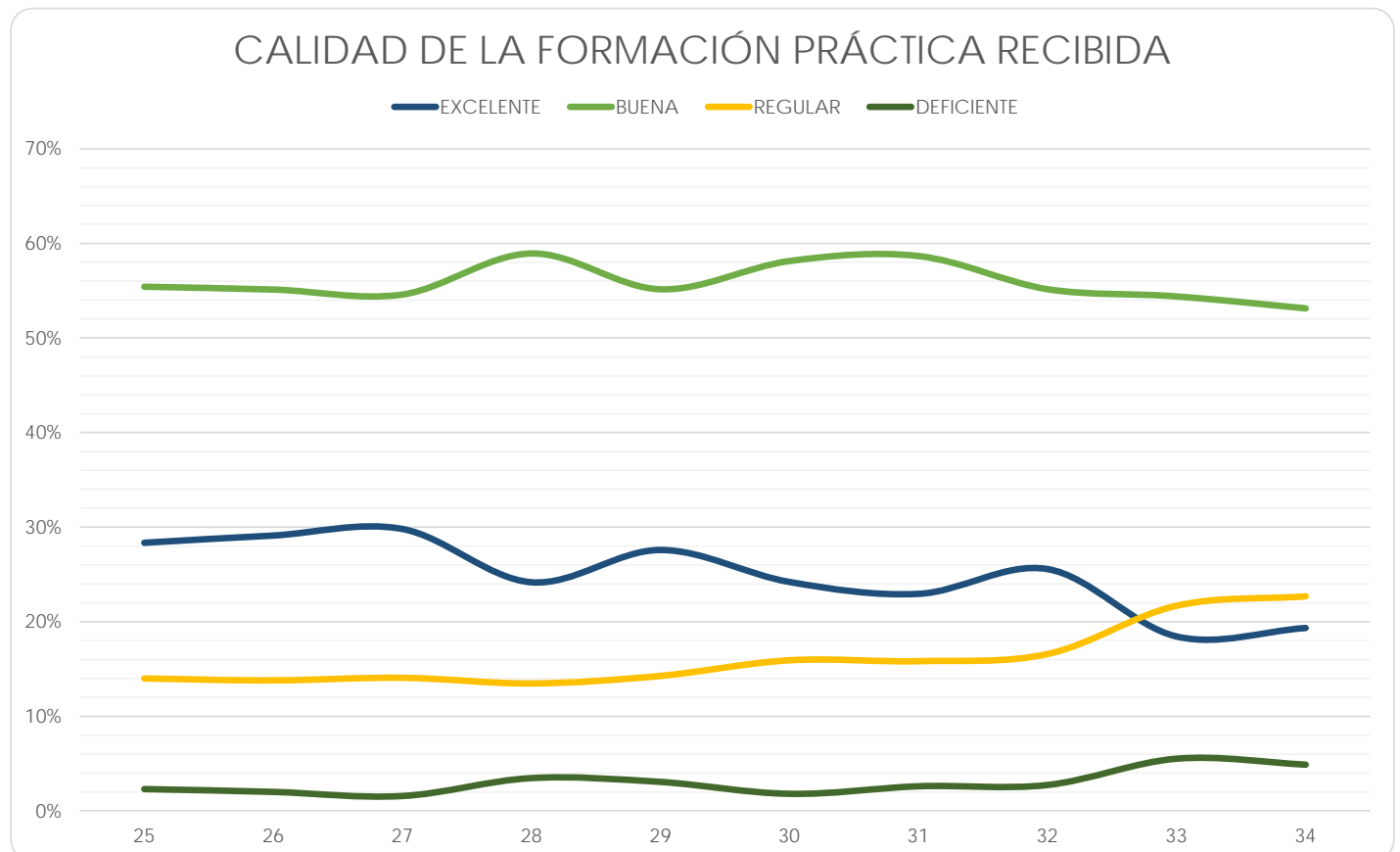

Facultad de Ciencias

(Reporte 25 al 34)

CALIDAD DE LA FORMACIÓN PRÁCTICA RECIBIDA

REPORTE	25	26	27	28	29	30	31	32	33	34
EXCELENTE										
FRECUENCIA	14	19	27	58	229	216	247	245	164	101
PORCENTAJE	15.56%	18.27%	21.09%	17.47%	23.54%	22.41%	24.87%	23.67%	18.57%	19.73%
BUENA										
FRECUENCIA	45	39	60	184	477	485	493	563	433	261
PORCENTAJE	50.00%	37.50%	46.88%	55.42%	49.02%	50.31%	49.65%	54.40%	49.04%	50.98%
REGULAR										
FRECUENCIA	27	37	34	73	224	215	220	191	234	123
PORCENTAJE	30.00%	35.58%	26.56%	21.99%	23.02%	22.30%	22.16%	18.45%	26.50%	24.02%
DEFICIENTE										
FRECUENCIA	4	9	7	17	43	48	33	36	52	27
PORCENTAJE	4.44%	8.65%	5.47%	5.12%	4.42%	4.98%	3.32%	3.48%	5.89%	5.27%
TOTAL	90	104	128	332	973	964	993	1,035	883	512
Sin información	5	0	0	0	0	0	0	0	0	0

CALIDAD DE LA FORMACIÓN PRÁCTICA RECIBIDA

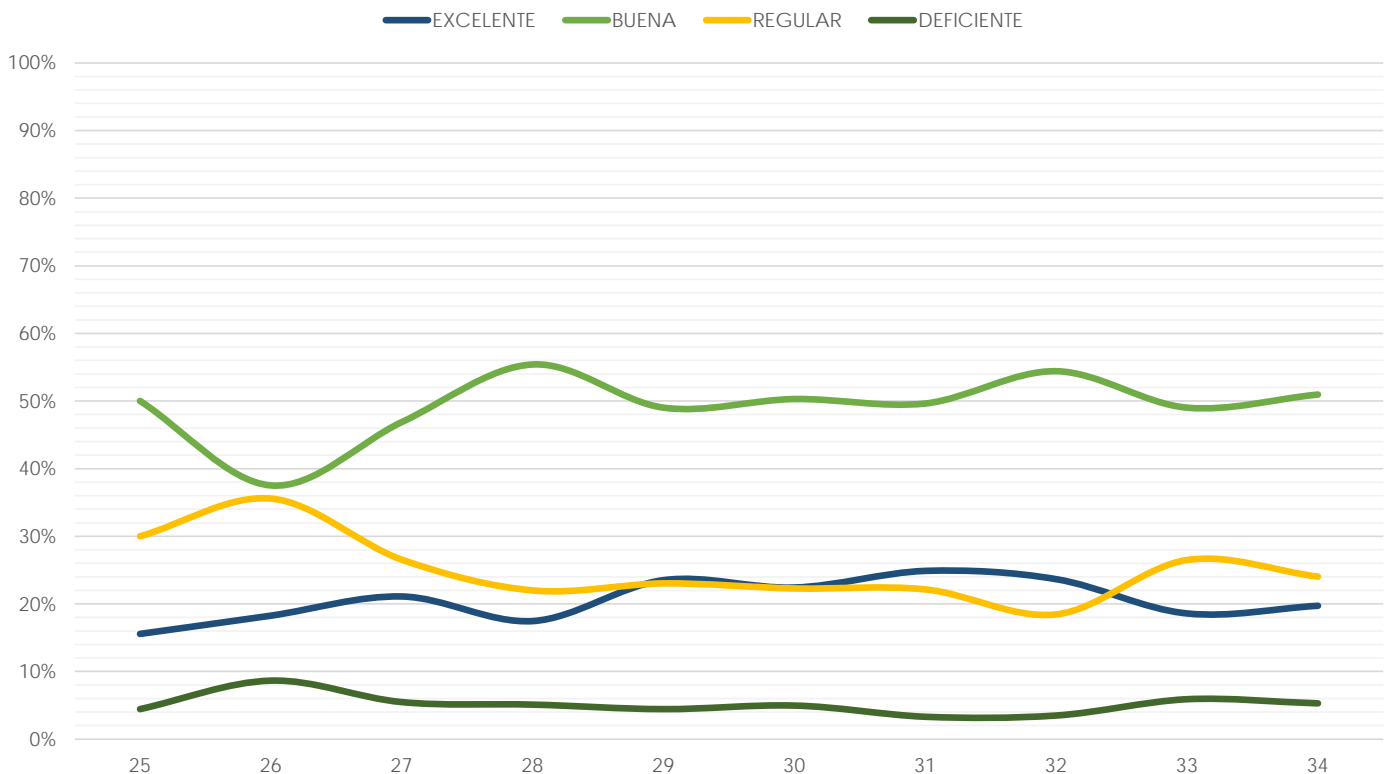

Facultad de Ciencias Políticas y Sociales

(Reporte 25 al 34)

CALIDAD DE LA FORMACIÓN PRÁCTICA RECIBIDA

REPORTE	25	26	27	28	29	30	31	32	33	34
EXCELENTE										
FRECUENCIA	127	84	126	60	148	251	203	135	45	31
PORCENTAJE	17.47%	12.48%	13.48%	9.97%	14.71%	14.01%	17.45%	12.99%	7.72%	10.30%
BUENA										
FRECUENCIA	405	333	406	267	387	693	422	446	224	117
PORCENTAJE	55.71%	49.48%	43.42%	44.35%	38.47%	38.67%	36.29%	42.93%	38.42%	38.87%
REGULAR										
FRECUENCIA	154	197	287	208	361	624	400	326	219	113
PORCENTAJE	21.18%	29.27%	30.70%	34.55%	35.88%	34.82%	34.39%	31.38%	37.56%	37.54%
DEFICIENTE										
FRECUENCIA	41	59	116	67	110	224	138	132	95	40
PORCENTAJE	5.64%	8.77%	12.41%	11.13%	10.93%	12.50%	11.87%	12.70%	16.30%	13.29%
TOTAL	727	673	935	602	1,006	1,792	1,163	1,039	583	301
Sin información	30	0	4	0	0	0	0	0	0	0

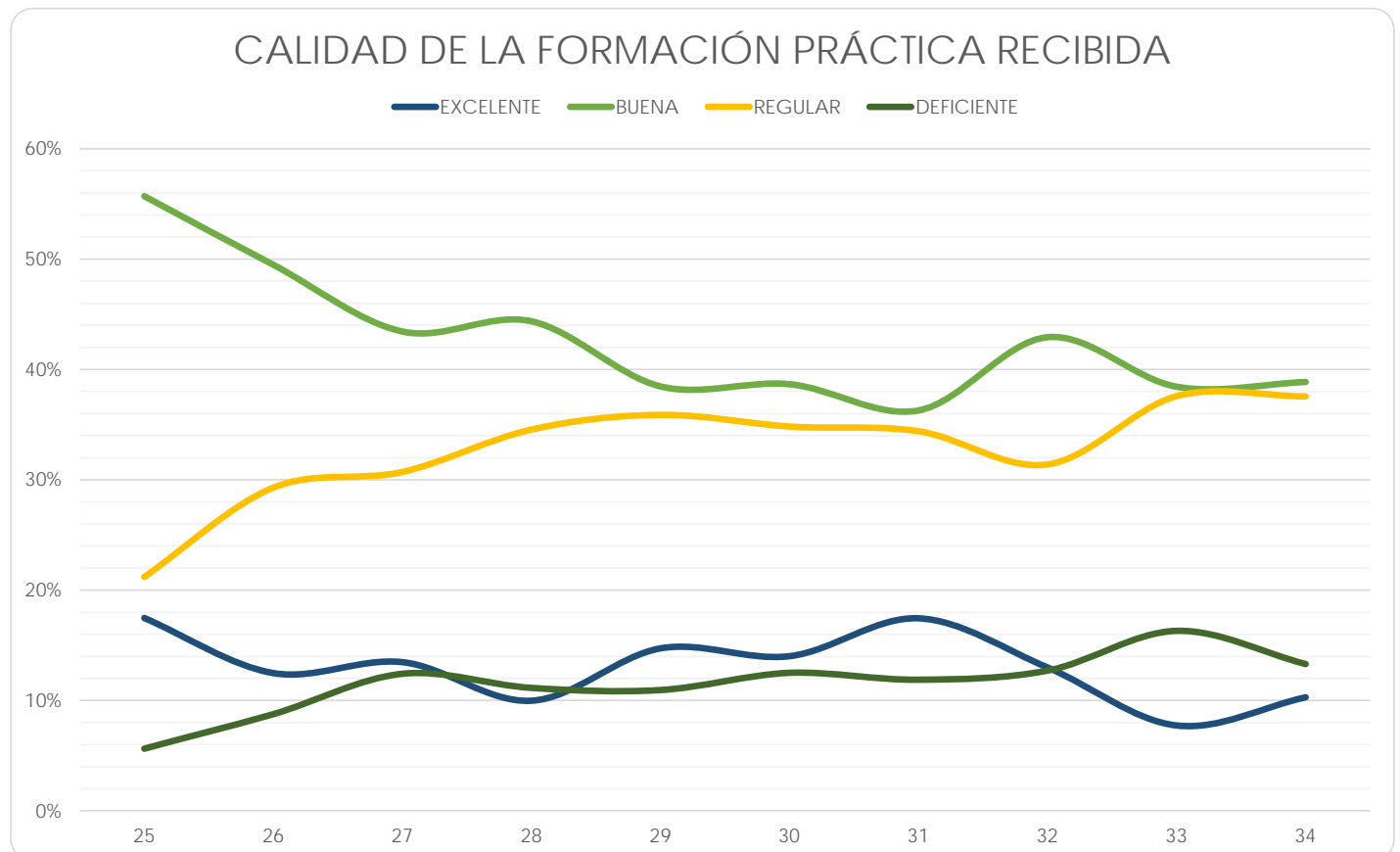

Facultad de Contaduría y Administración

(Reporte 25 al 34)

CALIDAD DE LA FORMACIÓN PRÁCTICA RECIBIDA

REPORTE	25	26	27	28	29	30	31	32	33	34
EXCELENTE										
FRECUENCIA	318	609	456	483	565	551	491	531	75	194
PORCENTAJE	19.43%	20.86%	22.29%	23.93%	25.00%	24.76%	24.32%	23.79%	15.00%	16.11%
BUENA										
FRECUENCIA	915	1,632	1,103	1,069	1,220	1,172	1,063	1,191	296	638
PORCENTAJE	55.89%	55.91%	53.91%	52.97%	53.98%	52.67%	52.65%	53.36%	59.20%	52.99%
REGULAR										
FRECUENCIA	349	584	413	402	403	437	403	433	106	295
PORCENTAJE	21.32%	20.01%	20.19%	19.92%	17.83%	19.64%	19.96%	19.40%	21.20%	24.50%
DEFICIENTE										
FRECUENCIA	55	94	74	64	72	65	62	77	23	77
PORCENTAJE	3.36%	3.22%	3.62%	3.17%	3.19%	2.92%	3.07%	3.45%	4.60%	6.40%
TOTAL	1,637	2,919	2,046	2,018	2,260	2,225	2,019	2,232	500	1,204
Sin información	45	0	1	0	0	0	0	0	0	0

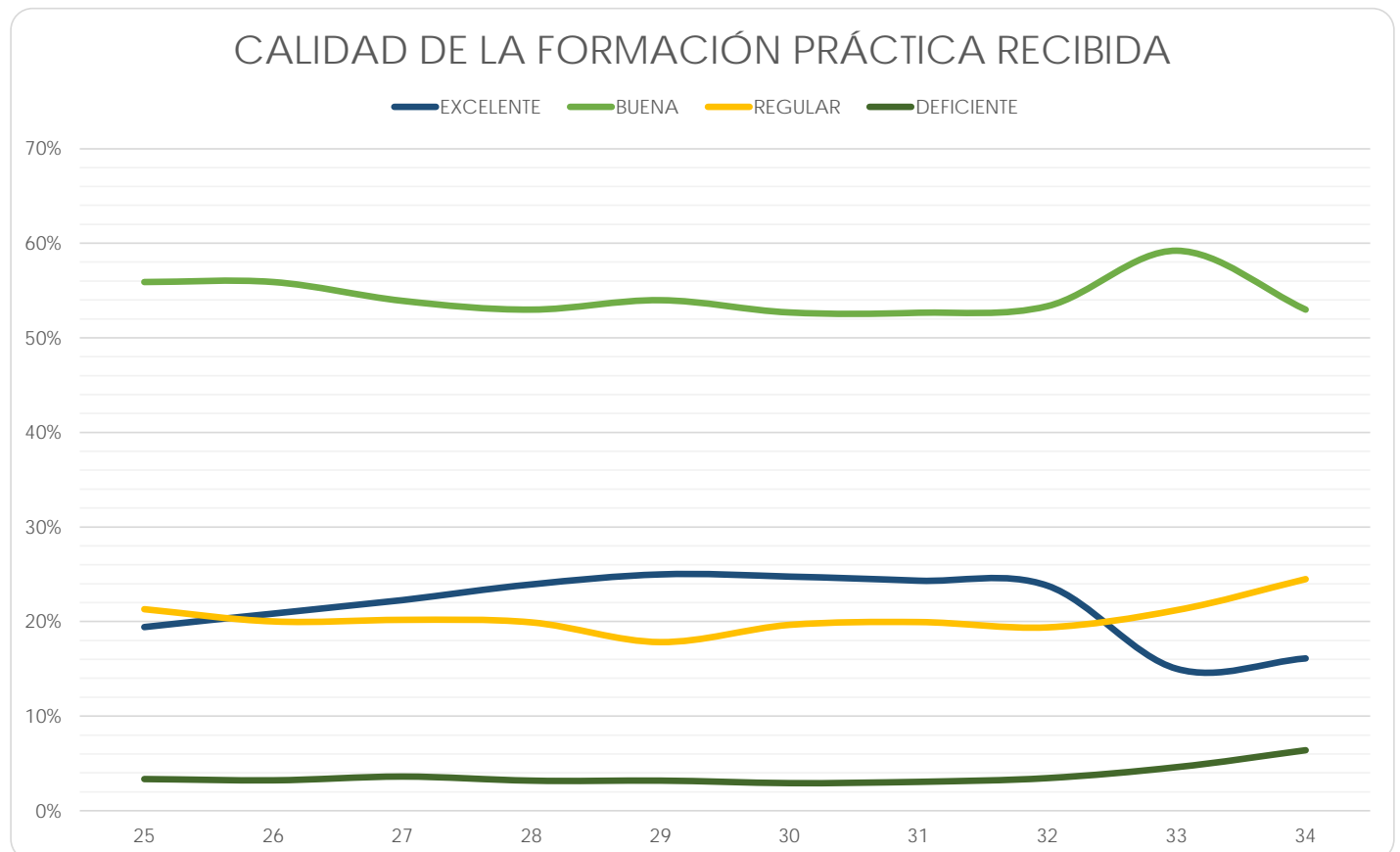

Facultad de Derecho

(Reporte 25 al 34)

CALIDAD DE LA FORMACIÓN PRÁCTICA RECIBIDA

REPORTE	25	26	27	28	29	30	31	32	33	34
EXCELENTE										
FRECUENCIA	439	539	571	545	500	277	366	376	40	242
PORCENTAJE	23.41%	23.16%	24.02%	23.20%	23.04%	25.84%	23.05%	22.25%	17.09%	14.53%
BUENA										
FRECUENCIA	904	1,129	1,121	1,071	955	464	693	722	114	762
PORCENTAJE	48.21%	48.52%	47.16%	45.59%	44.01%	43.28%	43.64%	42.72%	48.72%	45.77%
REGULAR										
FRECUENCIA	419	507	536	553	558	247	408	435	55	496
PORCENTAJE	22.35%	21.79%	22.55%	23.54%	25.71%	23.04%	25.69%	25.74%	23.50%	29.79%
DEFICIENTE										
FRECUENCIA	113	152	149	180	157	84	121	157	25	165
PORCENTAJE	6.03%	6.53%	6.27%	7.66%	7.24%	7.84%	7.62%	9.29%	10.68%	9.91%
TOTAL	1,875	2,327	2,377	2,349	2,170	1,072	1,588	1,690	234	1,665
Sin información	55	0	1	0	0	602	0	0	0	0

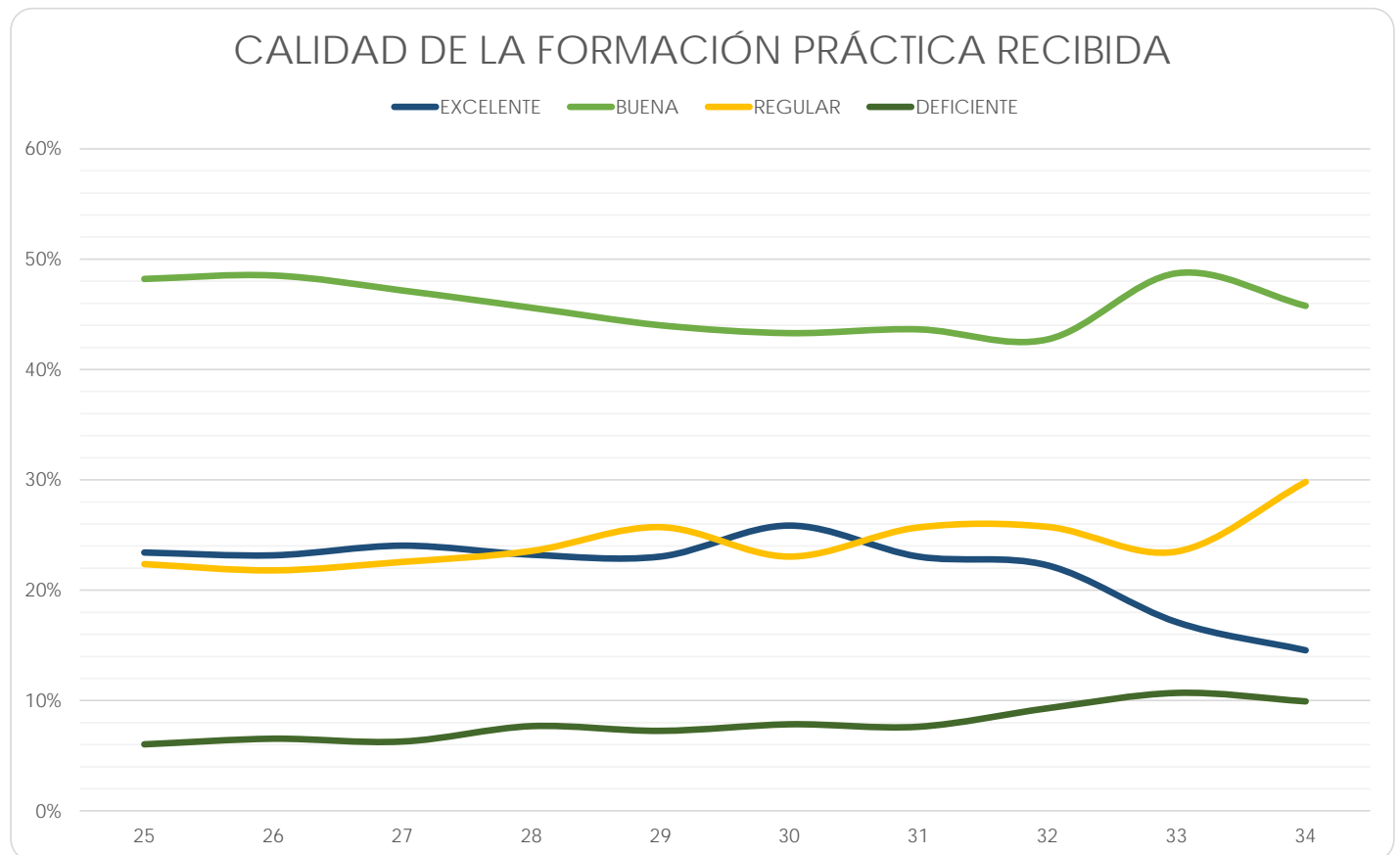

Facultad de Economía

(Reporte 25 al 34)

CALIDAD DE LA FORMACIÓN PRÁCTICA RECIBIDA

REPORTE	25	26	27	28	29	30	31	32	33	34
EXCELENTE										
FRECUENCIA	24	30	50	51	112	104	122	107	55	37
PORCENTAJE	8.28%	10.00%	10.22%	14.49%	15.64%	16.35%	18.18%	20.74%	12.53%	10.00%
BUENA										
FRECUENCIA	151	140	225	167	348	296	297	216	220	184
PORCENTAJE	52.07%	46.67%	46.01%	47.44%	48.60%	46.54%	44.26%	41.86%	50.11%	49.73%
REGULAR										
FRECUENCIA	91	102	148	105	201	197	190	165	132	124
PORCENTAJE	31.38%	34.00%	30.27%	29.83%	28.07%	30.97%	28.32%	31.98%	30.07%	33.51%
DEFICIENTE										
FRECUENCIA	24	28	66	29	55	39	62	28	32	25
PORCENTAJE	8.28%	9.33%	13.50%	8.24%	7.68%	6.13%	9.24%	5.43%	7.29%	6.76%
TOTAL	290	300	489	352	716	636	671	516	439	370
Sin información	11	0	18	16	0	0	0	0	0	0

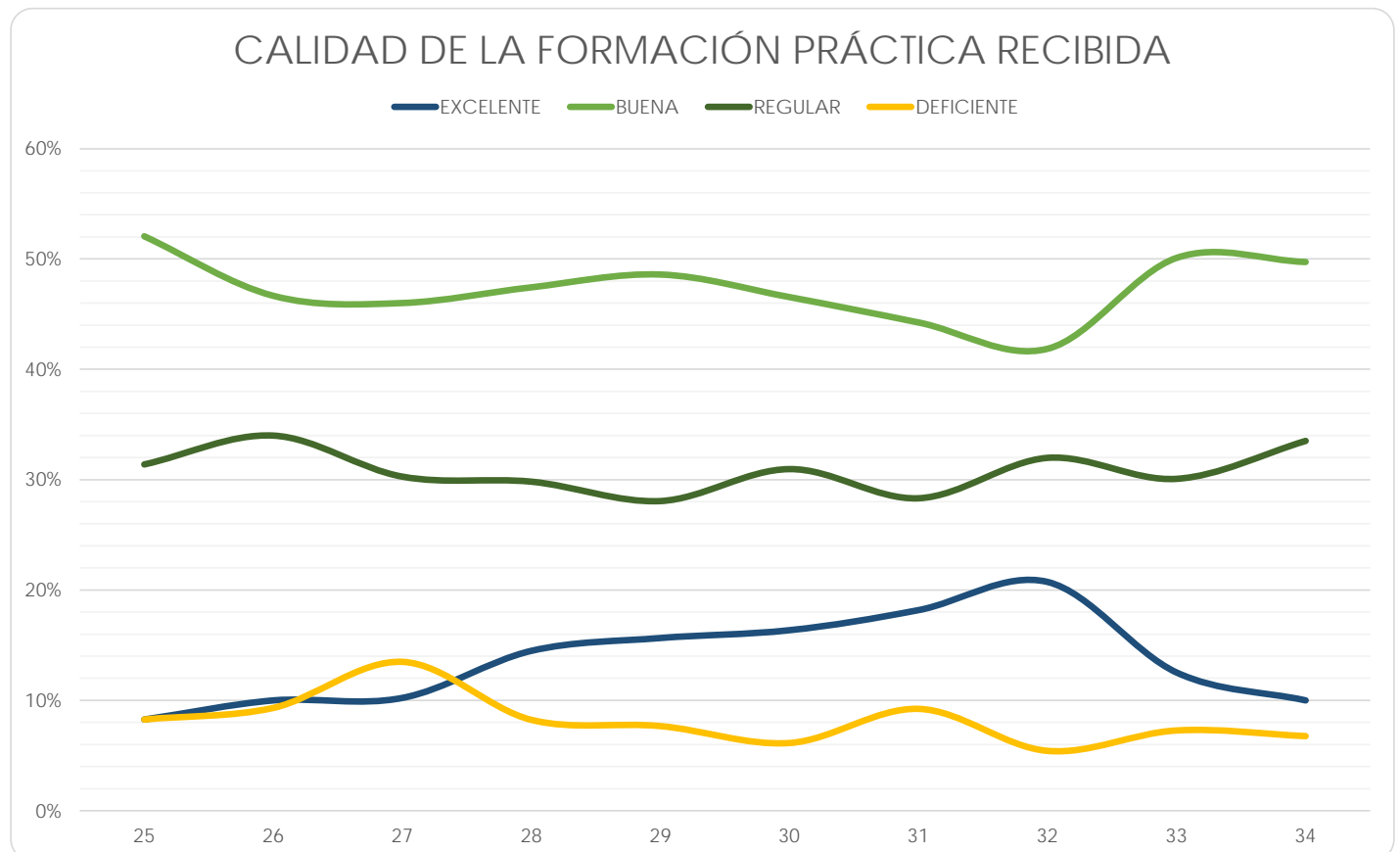

Facultad de Filosofía y Letras

(Reporte 25 al 34)

CALIDAD DE LA FORMACIÓN PRÁCTICA RECIBIDA

REPORTE	25	26	27	28	29	30	31	32	33	34
EXCELENTE										
FRECUENCIA	66	421	165	150	163	133	131	143	31	55
PORCENTAJE	24.35%	25.69%	26.79%	25.60%	25.15%	22.47%	21.80%	22.34%	17.82%	14.78%
BUENA										
FRECUENCIA	130	840	288	279	292	298	267	276	81	178
PORCENTAJE	47.97%	51.25%	46.75%	47.61%	45.06%	50.34%	44.43%	43.13%	46.55%	47.85%
REGULAR										
FRECUENCIA	59	289	127	127	148	123	162	166	47	108
PORCENTAJE	21.77%	17.63%	20.62%	21.67%	22.84%	20.78%	26.96%	25.94%	27.01%	29.03%
DEFICIENTE										
FRECUENCIA	16	89	36	30	45	38	41	55	15	31
PORCENTAJE	5.90%	5.43%	5.84%	5.12%	6.94%	6.42%	6.82%	8.59%	8.62%	8.33%
TOTAL	271	1,639	616	586	648	592	601	640	174	372
Sin información	26	2	0	0	0	0	0	0	0	0

CALIDAD DE LA FORMACIÓN PRÁCTICA RECIBIDA

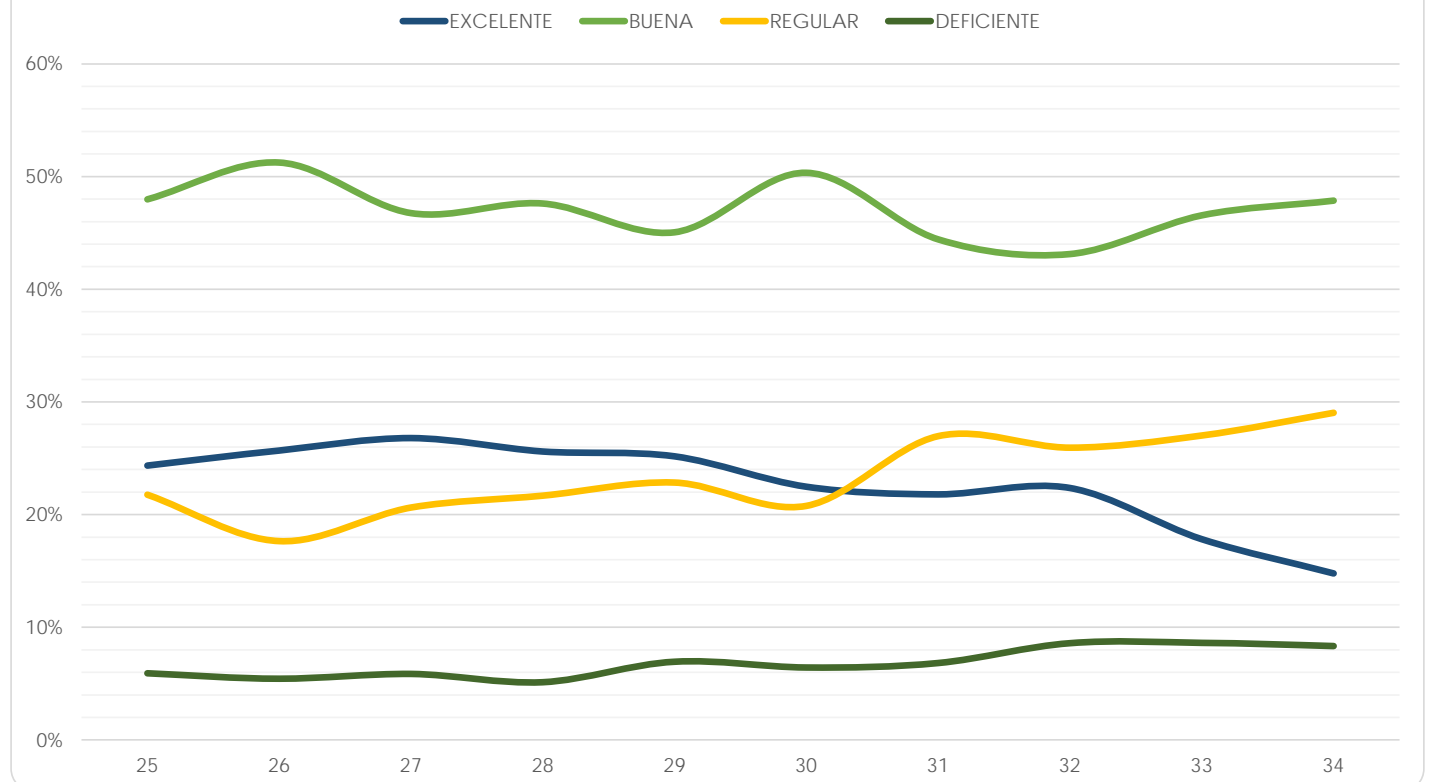

Facultad de Ingeniería

(Reporte 25 al 34)

CALIDAD DE LA FORMACIÓN PRÁCTICA RECIBIDA

REPORTE	25	26	27	28	29	30	31	32	33	34
EXCELENTE										
FRECUENCIA	214	340	303	338	377	454	452	503	133	211
PORCENTAJE	21.15%	21.68%	21.29%	24.74%	23.85%	27.06%	24.82%	28.64%	18.02%	20.17%
BUENA										
FRECUENCIA	556	848	761	696	795	859	955	827	400	561
PORCENTAJE	54.94%	54.08%	53.48%	50.95%	50.28%	51.19%	52.44%	47.10%	54.20%	53.63%
REGULAR										
FRECUENCIA	208	322	301	273	355	315	355	358	165	221
PORCENTAJE	20.55%	20.54%	21.15%	19.99%	22.45%	18.77%	19.49%	20.39%	22.36%	21.13%
DEFICIENTE										
FRECUENCIA	34	58	58	59	54	50	59	68	40	53
PORCENTAJE	3.36%	3.70%	4.08%	4.32%	3.42%	2.98%	3.24%	3.87%	5.42%	5.07%
TOTAL	1,012	1,568	1,423	1,366	1,581	1,678	1,821	1,756	738	1,046
Sin información	47	5	1	2	1	0	0	0	0	0

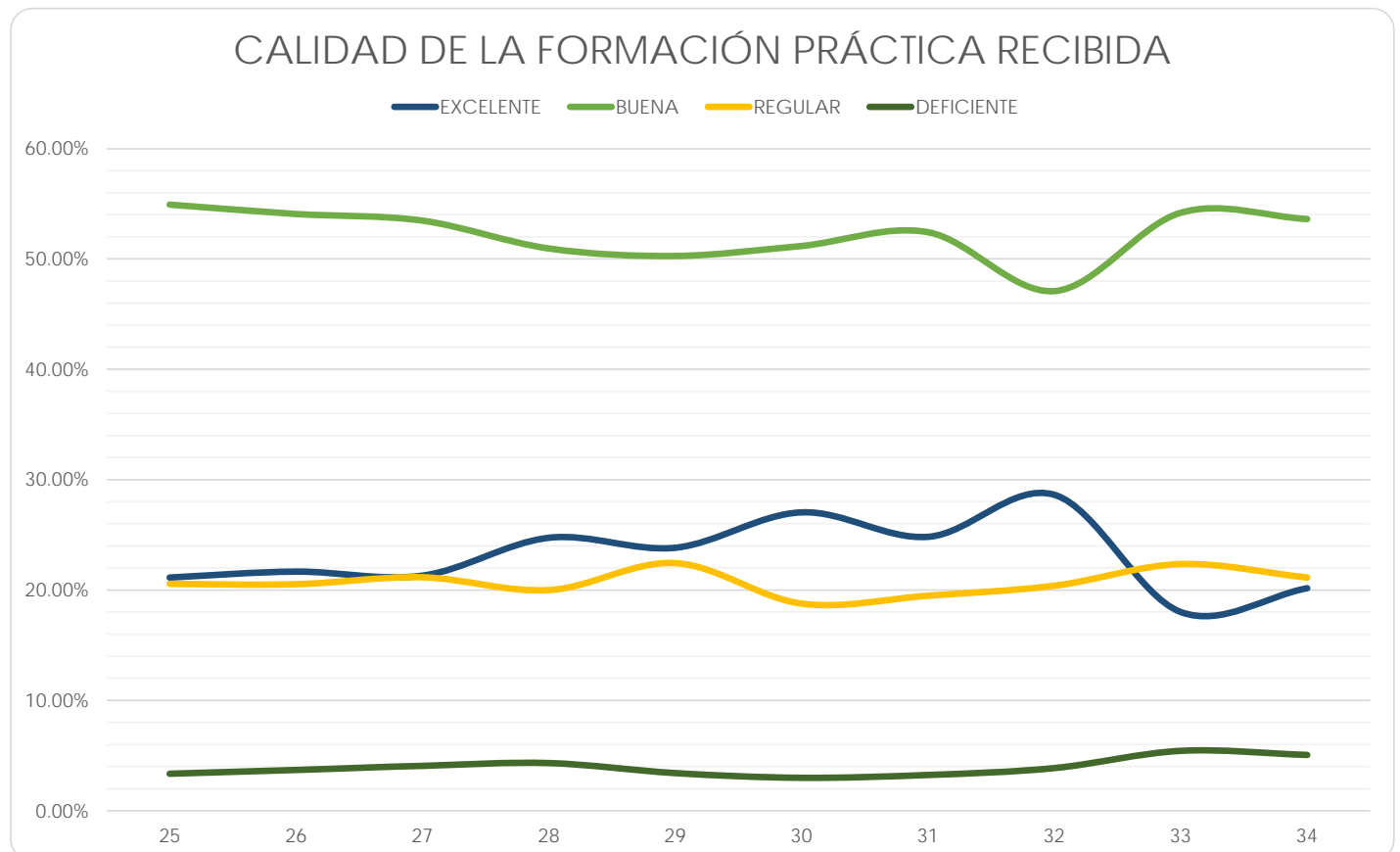

Facultad de Medicina

(Reporte 25 al 34)

CALIDAD DE LA FORMACIÓN PRÁCTICA RECIBIDA

REPORTE	25	26	27	28	29	30	31	32	33	34
EXCELENTE										
FRECUENCIA	360	396	403	592	487	458	449	434	438	465
PORCENTAJE	42.01%	46.26%	43.76%	43.56%	43.29%	44.47%	38.38%	44.97%	34.76%	36.67%
BUENA										
FRECUENCIA	439	408	445	675	550	493	604	464	704	658
PORCENTAJE	51.23%	47.66%	48.32%	49.67%	48.89%	47.86%	51.62%	48.08%	55.87%	51.89%
REGULAR										
FRECUENCIA	52	52	73	92	88	79	106	55	102	128
PORCENTAJE	6.07%	6.07%	7.93%	6.77%	7.82%	7.67%	9.06%	5.70%	8.10%	10.09%
DEFICIENTE										
FRECUENCIA	6	0	0	0	0	0	11	12	16	17
PORCENTAJE	0.70%	0.00%	0.00%	0.00%	0.00%	0.00%	0.94%	1.24%	1.27%	1.34%
TOTAL	857	856	921	1,359	1,125	1,030	1,170	965	1,260	1,268
Sin información	42	5	7	19	9	9	1	0	0	0

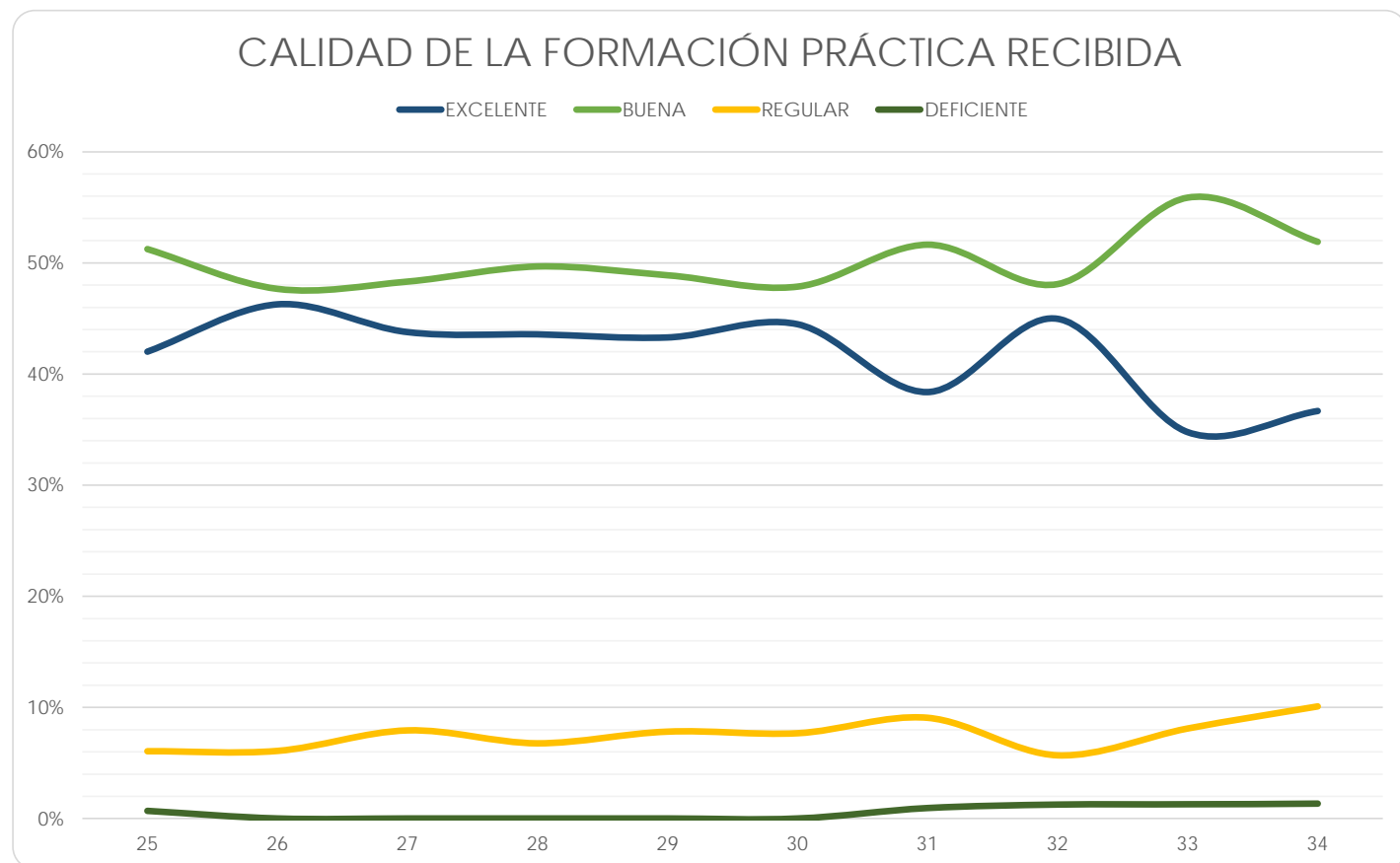

Facultad de Medicina Veterinaria y Zootecnia

(Reporte 25 al 34)

CALIDAD DE LA FORMACIÓN PRÁCTICA RECIBIDA

REPORTE	25	26	27	28	29	30	31	32	33	34
EXCELENTE										
FRECUENCIA	137	276	237	216	186	207	211	195	15	36
PORCENTAJE	41.39%	45.02%	45.23%	45.28%	45.04%	42.77%	43.96%	42.67%	27.78%	33.03%
BUENA										
FRECUENCIA	177	303	257	230	191	247	232	230	31	59
PORCENTAJE	53.47%	49.43%	49.05%	48.22%	46.25%	51.03%	48.33%	50.33%	57.41%	54.13%
REGULAR										
FRECUENCIA	16	30	29	29	33	27	30	25	7	12
PORCENTAJE	4.83%	4.89%	5.53%	6.08%	7.99%	5.58%	6.25%	5.47%	12.96%	11.01%
DEFICIENTE										
FRECUENCIA	1	4	1	2	3	3	7	7	1	2
PORCENTAJE	0.30%	0.65%	0.19%	0.42%	0.73%	0.62%	1.46%	1.53%	1.85%	1.83%
TOTAL	331	613	524	477	413	484	480	457	54	109
Sin información	6	0	1	0	0	0	0	0	0	0

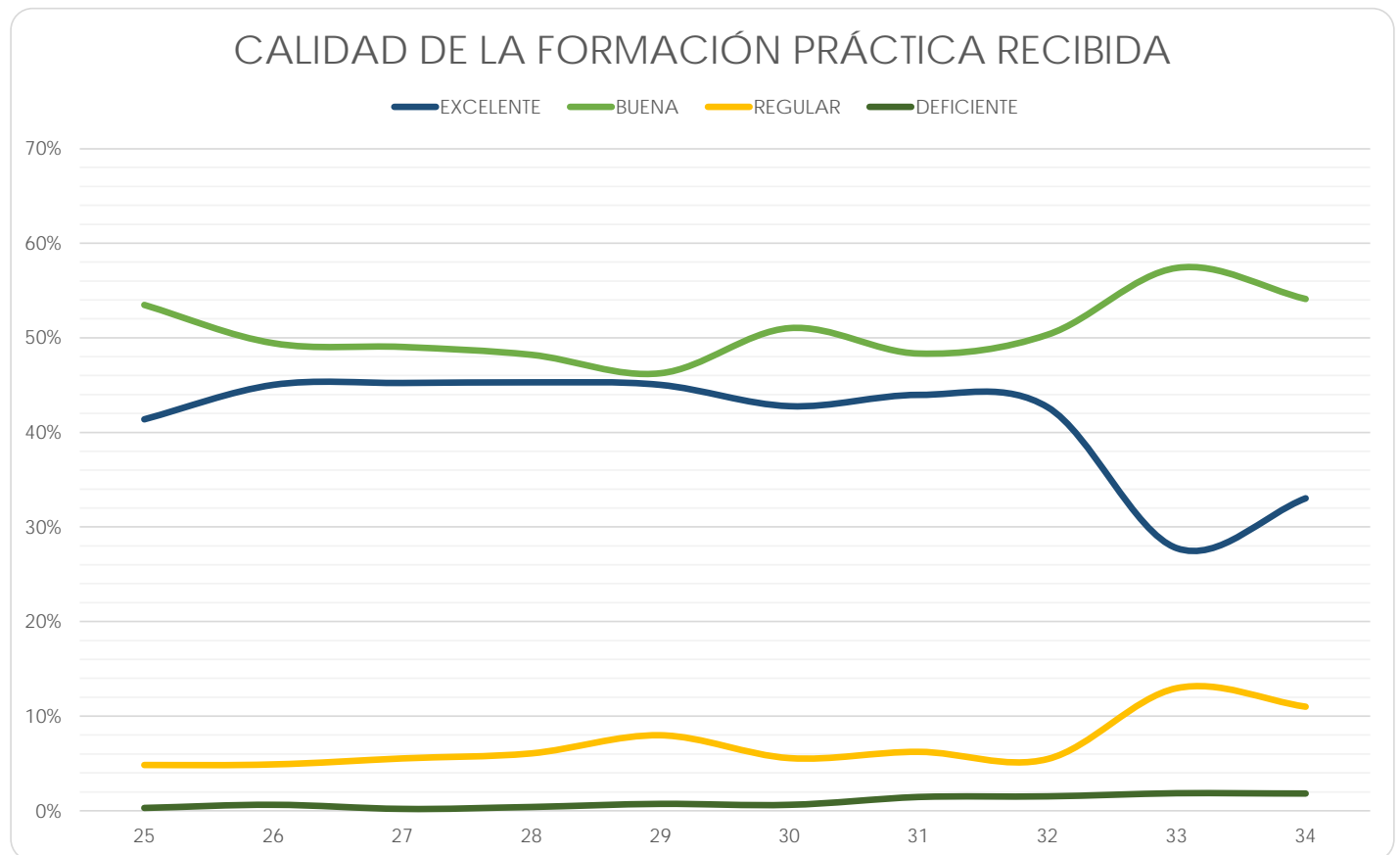

Facultad de Música

(Reporte 25 al 34)

CALIDAD DE LA FORMACIÓN PRÁCTICA RECIBIDA

REPORTE	25	26	27	28	29	30	31	32	33	34
EXCELENTE										
FRECUENCIA	26	35	18	33	11	10	7	43	11	4
PORCENTAJE	48.15%	61.40%	42.86%	52.38%	44.00%	43.48%	38.89%	50.00%	26.19%	50.00%
BUENA										
FRECUENCIA	26	18	17	25	11	9	11	32	24	4
PORCENTAJE	48.15%	31.58%	40.48%	39.68%	44.00%	39.13%	61.11%	37.21%	57.14%	50.00%
REGULAR										
FRECUENCIA	2	3	6	4	3	3	0	10	6	0
PORCENTAJE	3.70%	5.26%	14.29%	6.35%	12.00%	13.04%	0.00%	11.63%	14.29%	0.00%
DEFICIENTE										
FRECUENCIA	0	1	1	1	0	1	0	1	1	0
PORCENTAJE	0.00%	1.75%	2.38%	1.59%	0.00%	4.35%	0.00%	1.16%	2.38%	0.00%
TOTAL	54	57	42	63	25	23	18	86	42	8
Sin información	15	0	5	3	0	0	0	0	0	0

CALIDAD DE LA FORMACIÓN PRÁCTICA RECIBIDA

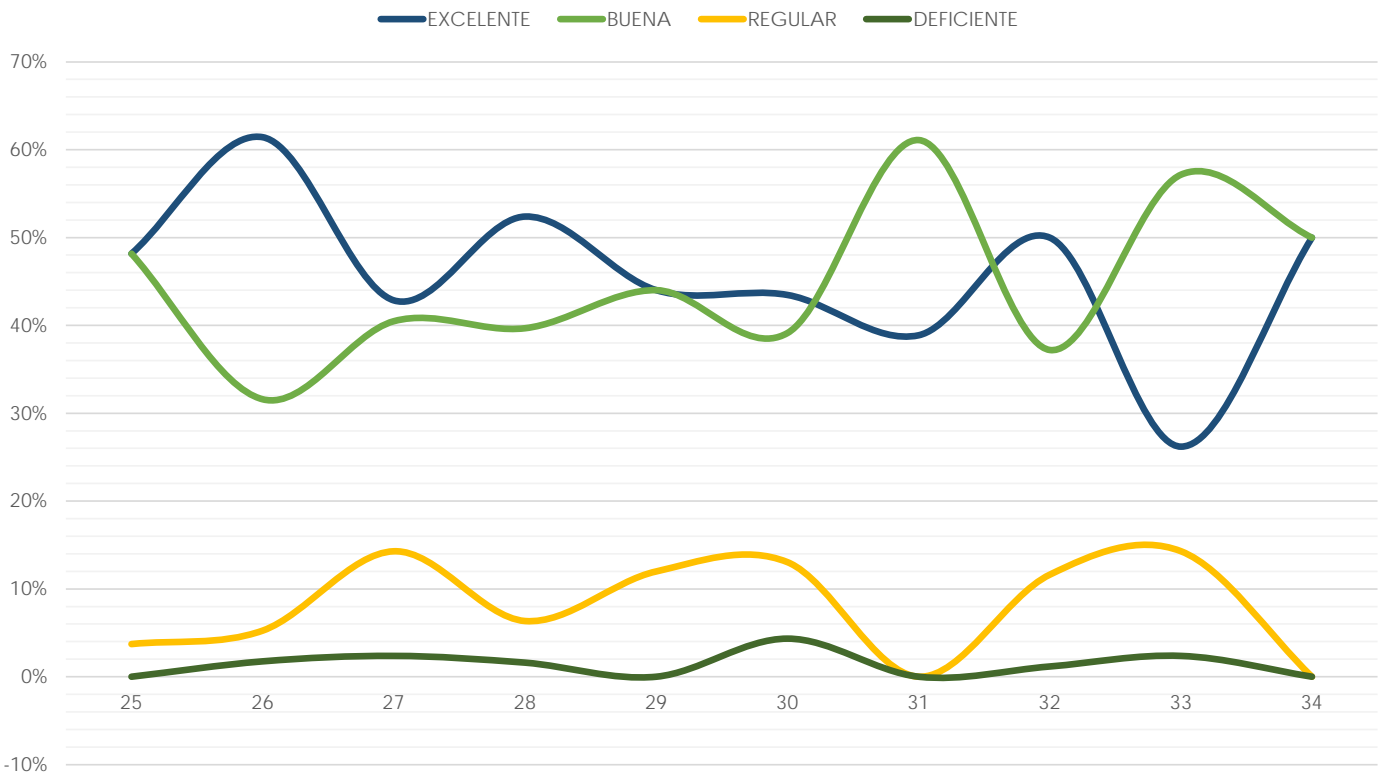

Facultad de Química

(Reporte 25 al 34)

CALIDAD DE LA FORMACIÓN PRÁCTICA RECIBIDA

REPORTE	25	26	27	28	29	30	31	32	33	34
EXCELENTE										
FRECUENCIA	310	327	244	315	619	358	365	386	78	23
PORCENTAJE	49.60%	45.29%	44.85%	44.37%	45.72%	48.38%	45.12%	49.49%	37.68%	41.82%
BUENA										
FRECUENCIA	287	352	251	346	645	336	381	348	103	27
PORCENTAJE	45.92%	48.75%	46.14%	48.73%	47.64%	45.41%	47.10%	44.62%	49.76%	49.09%
REGULAR										
FRECUENCIA	28	41	47	44	83	39	56	43	22	5
PORCENTAJE	4.48%	5.68%	8.64%	6.20%	6.13%	5.27%	6.92%	5.51%	10.63%	9.09%
DEFICIENTE										
FRECUENCIA	0	2	2	5	7	7	7	3	4	0
PORCENTAJE	0.00%	0.28%	0.37%	0.70%	0.52%	0.95%	0.87%	0.38%	1.93%	0.00%
TOTAL	625	722	544	710	1,354	740	809	780	207	55
Sin información	7	0	13	3	0	0	0	0	0	0

CALIDAD DE LA FORMACIÓN PRÁCTICA RECIBIDA

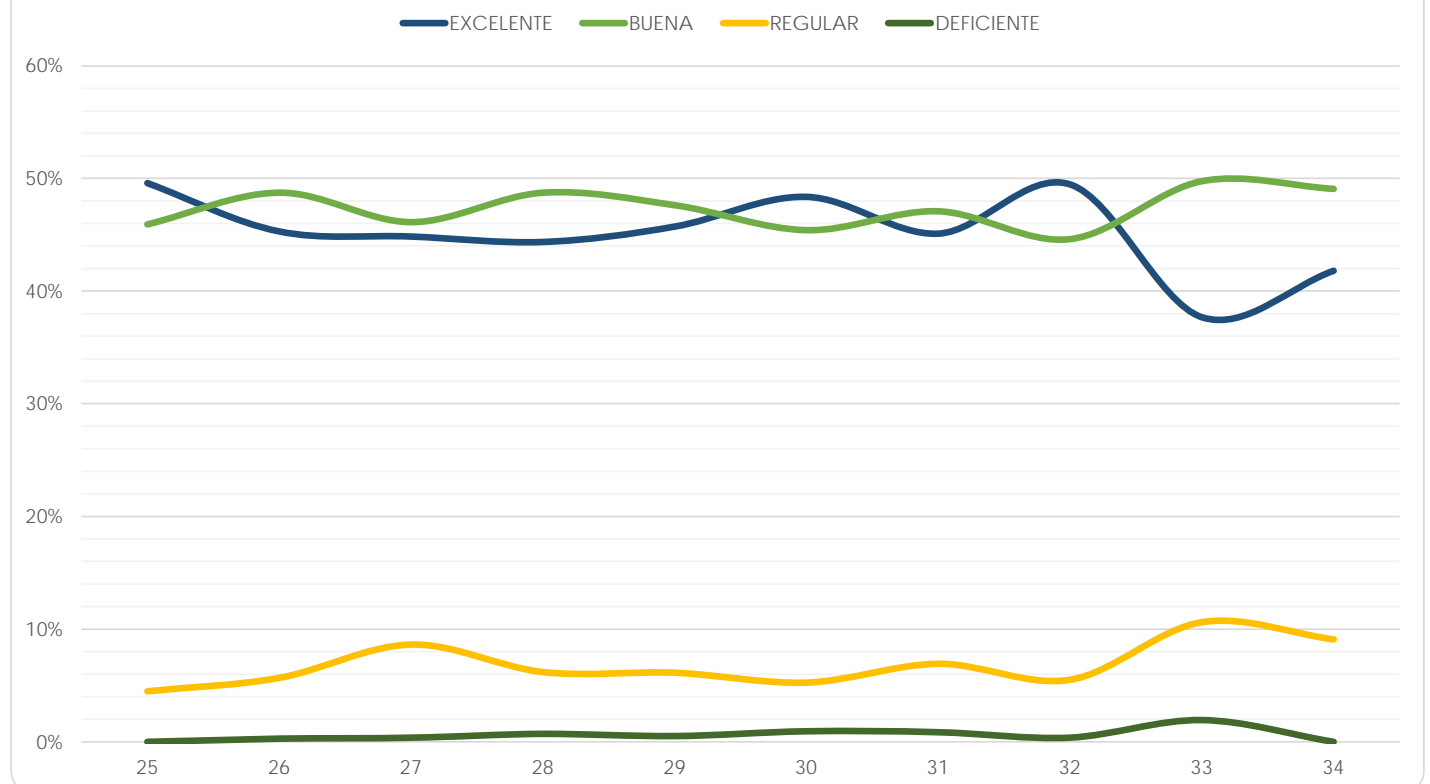

Facultad de Odontología

(Reporte 25 al 34)

CALIDAD DE LA FORMACIÓN PRÁCTICA RECIBIDA

REPORTES	25	26	27	28	29	30	31	32	33	34
EXCELENTE										
FRECUENCIA	165	164	176	189	231	218	197	233	230	122
PORCENTAJE	42.97%	41.31%	36.21%	40.91%	45.56%	46.78%	46.14%	50.65%	35.55%	36.86%
BUENA										
FRECUENCIA	203	212	280	250	248	225	210	202	357	173
PORCENTAJE	52.86%	53.40%	57.61%	54.11%	48.92%	48.28%	49.18%	43.91%	55.18%	52.27%
REGULAR										
FRECUENCIA	16	21	30	20	26	22	18	24	53	32
PORCENTAJE	4.17%	5.29%	6.17%	4.33%	5.13%	4.72%	4.22%	5.22%	8.19%	9.67%
DEFICIENTE										
FRECUENCIA	0	0	0	3	2	1	2	1	7	4
PORCENTAJE	0.00%	0.00%	0.00%	0.65%	0.39%	0.21%	0.47%	0.22%	1.08%	1.21%
TOTAL	384	397	486	462	507	466	427	460	647	331
Sin información	2	0	0	0	0	0	0	0	0	0

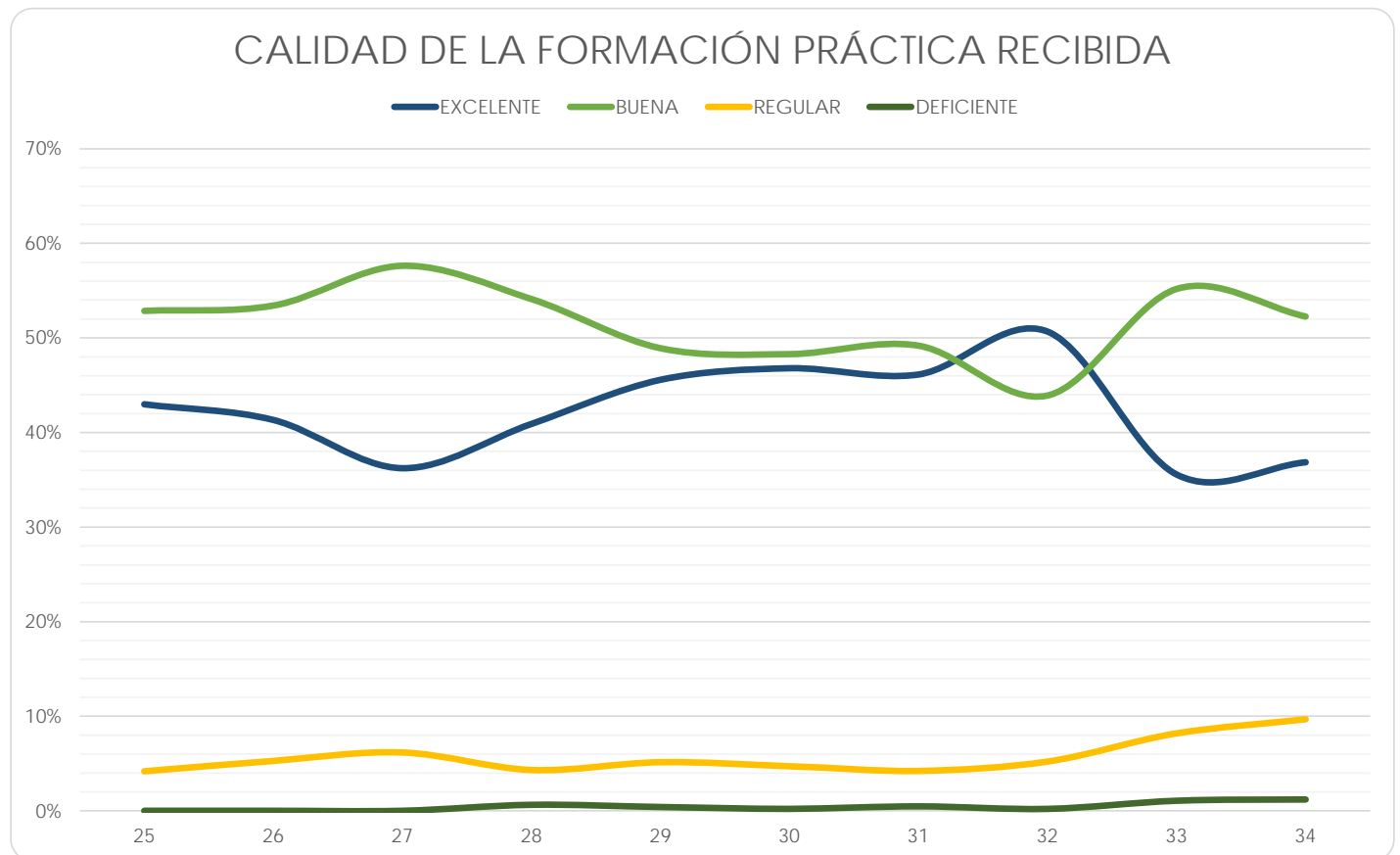

Facultad de Psicología

(Reporte 25 al 34)

CALIDAD DE LA FORMACIÓN PRÁCTICA RECIBIDA

REPORTE	25	26	27	28	29	30	31	32	33	34
EXCELENTE										
FRECUENCIA	44	110	83	79	76	87	72	149	32	99
PORCENTAJE	18.41%	23.76%	15.90%	17.83%	19.49%	21.22%	18.09%	25.73%	21.33%	17.46%
BUENA										
FRECUENCIA	118	205	262	186	165	169	185	249	68	283
PORCENTAJE	49.37%	44.28%	50.19%	41.99%	42.31%	41.22%	46.48%	43.01%	45.33%	49.91%
REGULAR										
FRECUENCIA	67	121	145	143	121	122	114	139	38	160
PORCENTAJE	28.03%	26.13%	27.78%	32.28%	31.03%	29.76%	28.64%	24.01%	25.33%	28.22%
DEFICIENTE										
FRECUENCIA	10	27	32	35	28	32	27	42	12	25
PORCENTAJE	4.18%	5.83%	6.13%	7.90%	7.18%	7.80%	6.78%	7.25%	8.00%	4.41%
TOTAL	239	463	522	443	390	410	398	579	150	567
Sin información	0	0	0	0	0	0	0	0	0	0

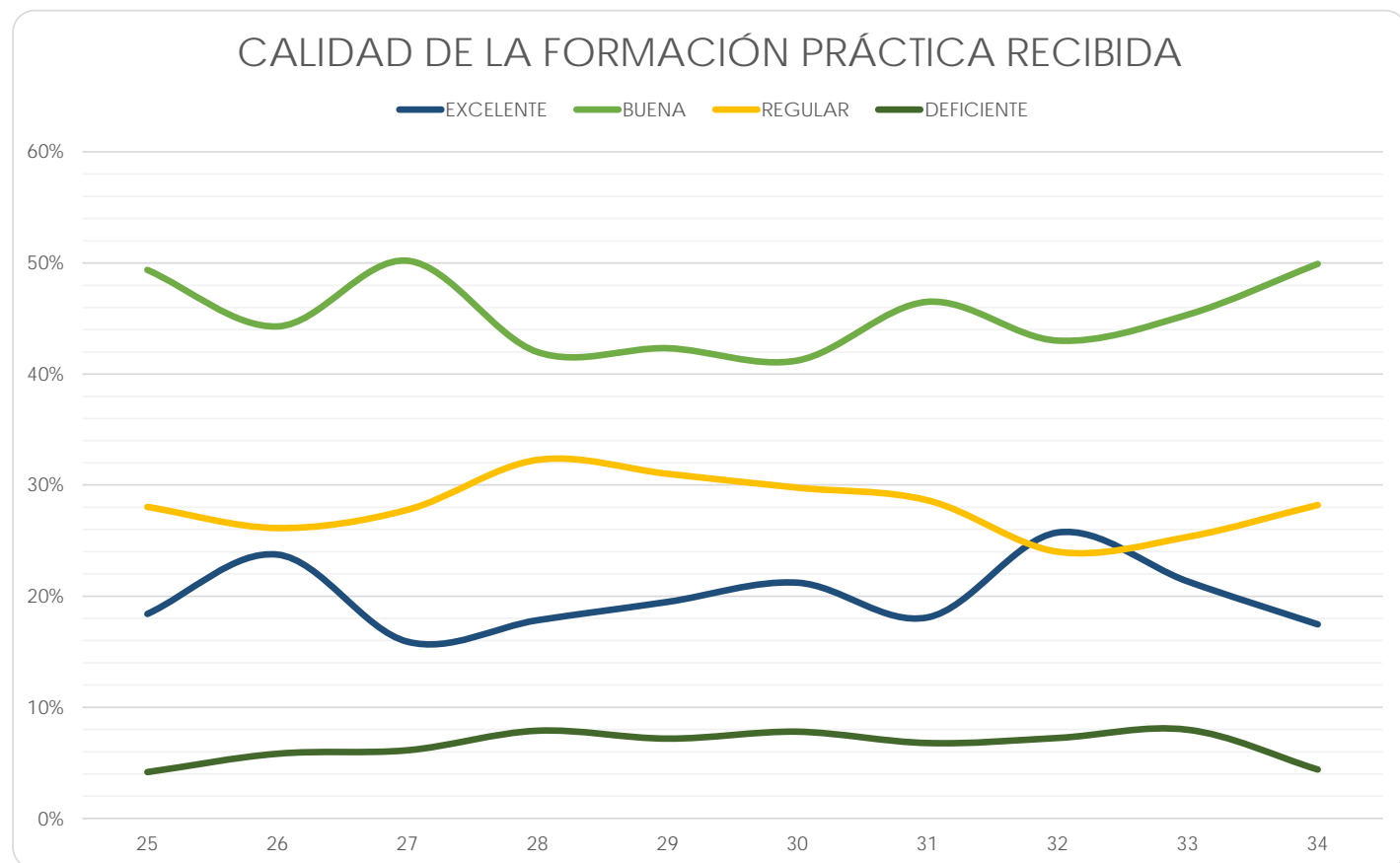

Escuela Nacional de Enfermería y Obstetricia

(Reporte 25 al 34)

CALIDAD DE LA FORMACIÓN PRÁCTICA RECIBIDA

REPORTES	25	26	27	28	29	30	31	32	33	34
EXCELENTE										
FRECUENCIA	43	238	132	118	124	168	128	57	24	87
PORCENTAJE	48.31%	34.59%	25.63%	29.50%	29.74%	33.27%	31.92%	36.31%	26.37%	19.42%
BUENA										
FRECUENCIA	42	389	333	241	252	300	205	77	59	250
PORCENTAJE	47.19%	56.54%	64.66%	60.25%	60.43%	59.41%	51.12%	49.04%	64.84%	55.80%
REGULAR										
FRECUENCIA	3	58	46	38	38	32	61	20	7	86
PORCENTAJE	3.37%	8.43%	8.93%	9.50%	9.11%	6.34%	15.21%	12.74%	7.69%	19.20%
DEFICIENTE										
FRECUENCIA	1	3	4	3	3	5	7	3	1	25
PORCENTAJE	1.12%	0.44%	0.78%	0.75%	0.72%	0.99%	1.75%	1.91%	1.10%	5.58%
TOTAL	89	688	515	400	417	505	401	157	91	448
Sin información	0	0	0	0	0	0	0	0	0	0

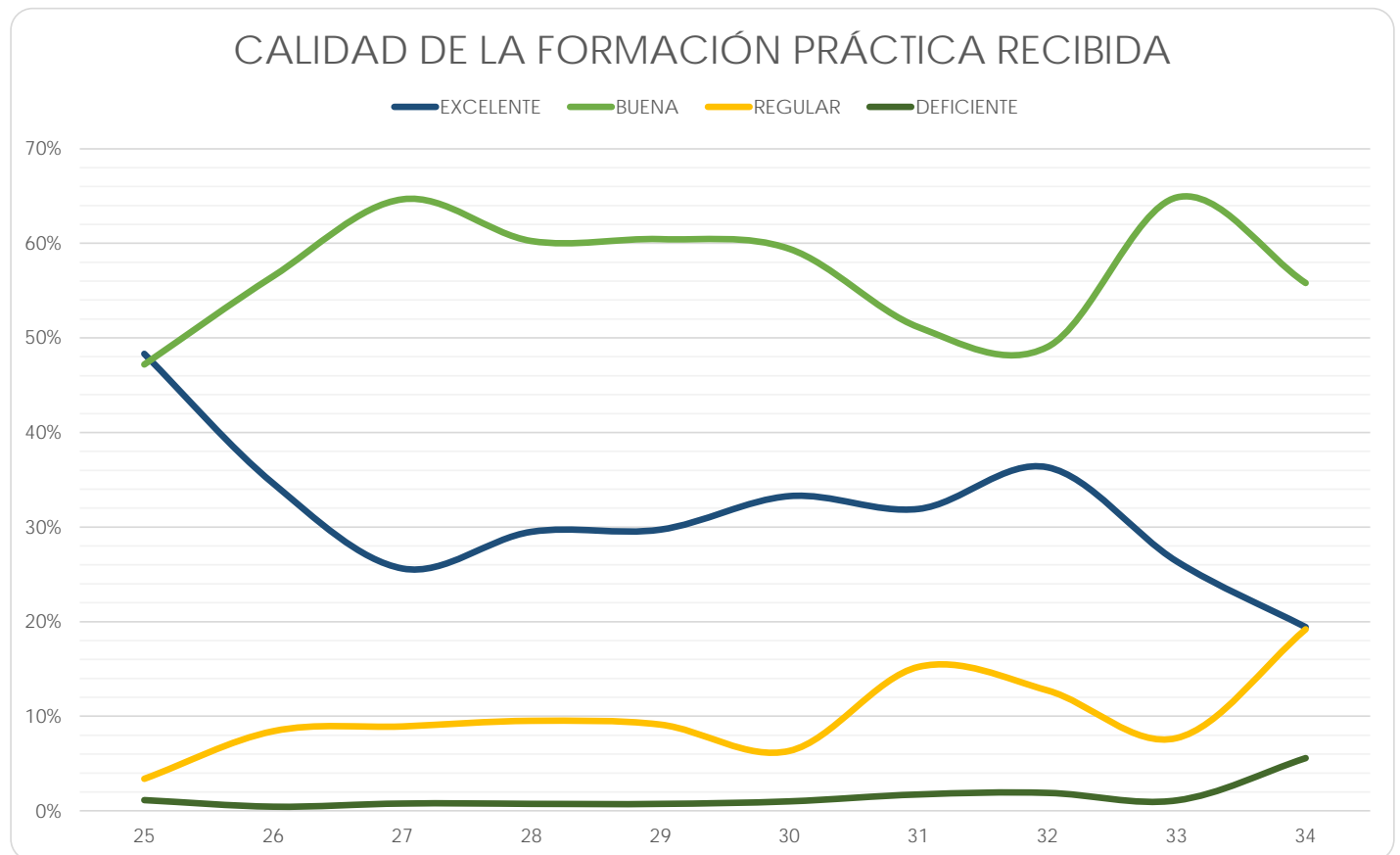

Escuela Nacional de Trabajo Social

(Reporte 25 al 34)

CALIDAD DE LA FORMACIÓN PRÁCTICA RECIBIDA

REPORTES	25	26	27	28	29	30	31	32	33	34
EXCELENTE										
FRECUENCIA	175	237	113	81	142	139	162	191	241	73
PORCENTAJE	32.11%	34.75%	34.66%	33.75%	40.23%	42.77%	46.15%	46.59%	38.56%	24.83%
BUENA										
FRECUENCIA	295	363	174	135	172	157	162	178	281	157
PORCENTAJE	54.13%	53.23%	53.37%	56.25%	48.73%	48.31%	46.15%	43.41%	44.96%	53.40%
REGULAR										
FRECUENCIA	70	78	38	23	35	27	25	36	82	55
PORCENTAJE	12.84%	11.44%	11.66%	9.58%	9.92%	8.31%	7.12%	8.78%	13.12%	18.71%
DEFICIENTE										
FRECUENCIA	5	4	1	1	4	2	2	5	21	9
PORCENTAJE	0.92%	0.59%	0.31%	0.42%	1.13%	0.62%	0.57%	1.22%	3.36%	3.06%
TOTAL	545	682	326	240	353	325	351	410	625	294
Sin información	38	0	13	6	0	0	0	0	0	0

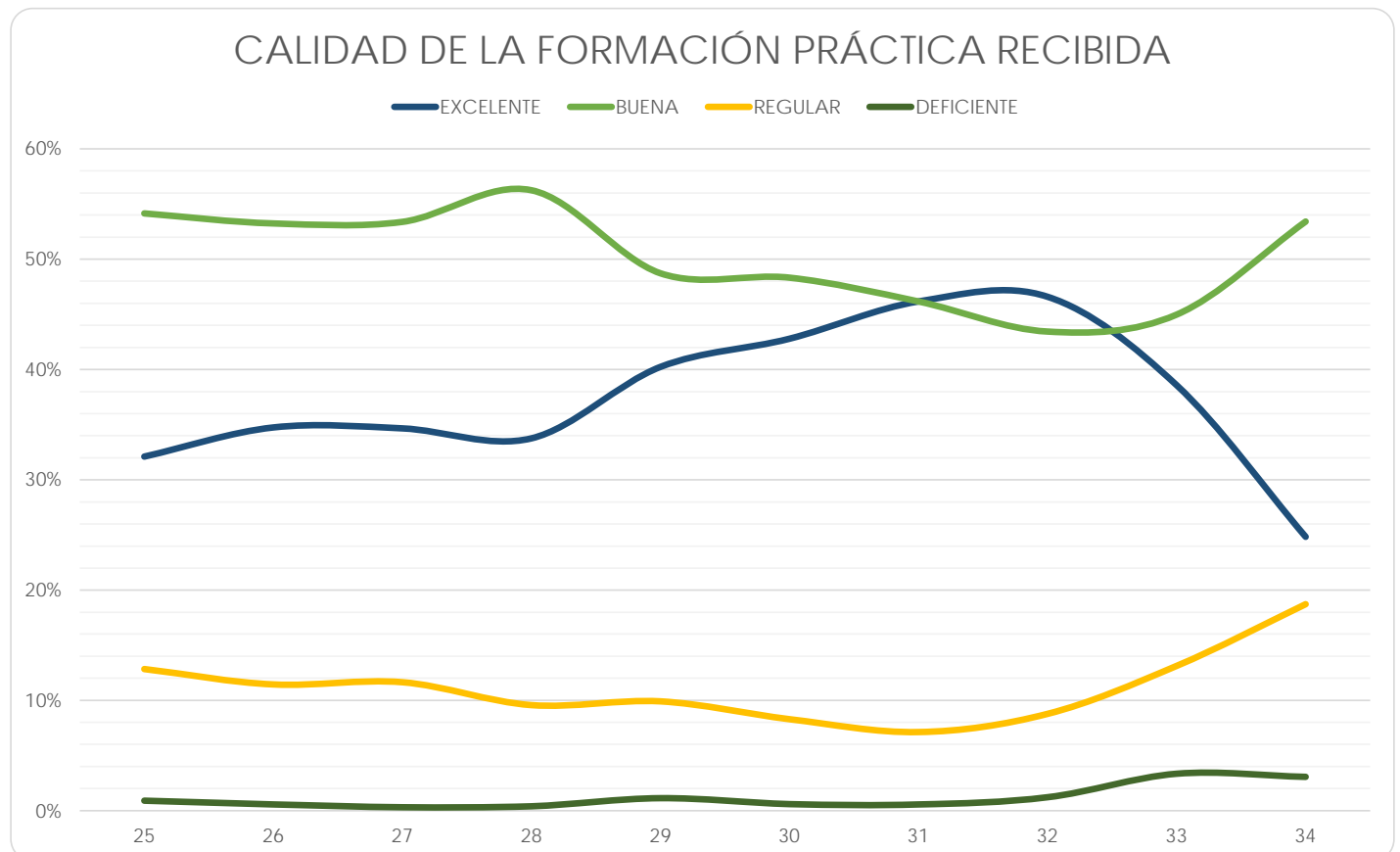

Facultad de Estudios Superiores Cuautitlán

(Reporte 25 al 34)

CALIDAD DE LA FORMACIÓN PRÁCTICA RECIBIDA

REPORTE	25	26	27	28	29	30	31	32	33	34
EXCELENTE										
FRECUENCIA	386	357	396	327	269	474	387	434	219	319
PORCENTAJE	24.28%	23.90%	23.54%	23.54%	24.88%	28.96%	27.86%	27.50%	22.79%	23.77%
BUENA										
FRECUENCIA	909	818	937	781	589	867	742	834	516	750
PORCENTAJE	57.17%	54.75%	55.71%	56.23%	54.49%	52.96%	53.42%	52.85%	53.69%	55.89%
REGULAR										
FRECUENCIA	253	275	308	239	188	247	221	268	193	228
PORCENTAJE	15.91%	18.41%	18.31%	17.21%	17.39%	15.09%	15.91%	16.98%	20.08%	16.99%
DEFICIENTE										
FRECUENCIA	42	44	41	42	35	49	39	42	33	45
PORCENTAJE	2.64%	2.95%	2.44%	3.02%	3.24%	2.99%	2.81%	2.66%	3.43%	3.35%
TOTAL	1,590	1,494	1,682	1,389	1,081	1,637	1,389	1,578	961	1,342
Sin información	4	0	0	0	0	0	0	0	0	0

CALIDAD DE LA FORMACIÓN PRÁCTICA RECIBIDA

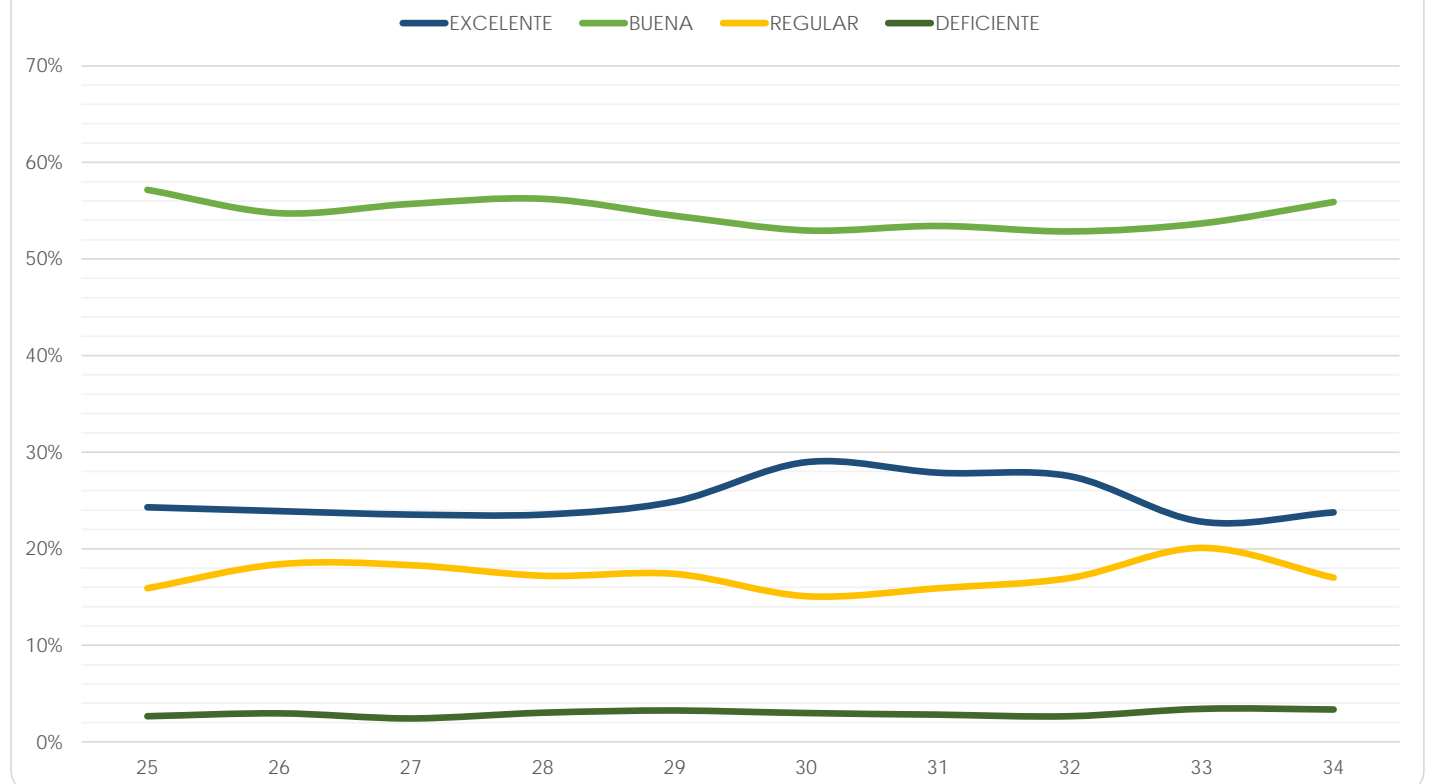

Facultad de Estudios Superiores Acatlán

(Reporte 25 al 34)

CALIDAD DE LA FORMACIÓN PRÁCTICA RECIBIDA

REPORTE	25	26	27	28	29	30	31	32	33	34
EXCELENTE										
FRECUENCIA	486	225	539	599	567	527	537	566	199	10
PORCENTAJE	17.16%	16.62%	19.07%	22.48%	21.62%	23.74%	24.66%	25.34%	16.05%	14.08%
BUENA										
FRECUENCIA	1,389	721	1,792	1,224	1,183	997	1,001	999	616	39
PORCENTAJE	49.05%	53.25%	63.41%	45.95%	45.10%	44.91%	45.96%	44.72%	49.68%	54.93%
REGULAR										
FRECUENCIA	717	305	368	625	668	528	484	515	335	16
PORCENTAJE	25.32%	22.53%	13.02%	23.46%	25.47%	23.78%	22.22%	23.05%	27.02%	22.54%
DEFICIENTE										
FRECUENCIA	240	103	127	216	205	168	156	154	90	6
PORCENTAJE	8.47%	7.61%	4.49%	8.11%	7.82%	7.57%	7.16%	6.89%	7.26%	8.45%
TOTAL	2,832	1,354	2,826	2,664	2,623	2,220	2,178	2,234	1,240	71
Sin información	195	51	21	1	1	0	0	0	0	0

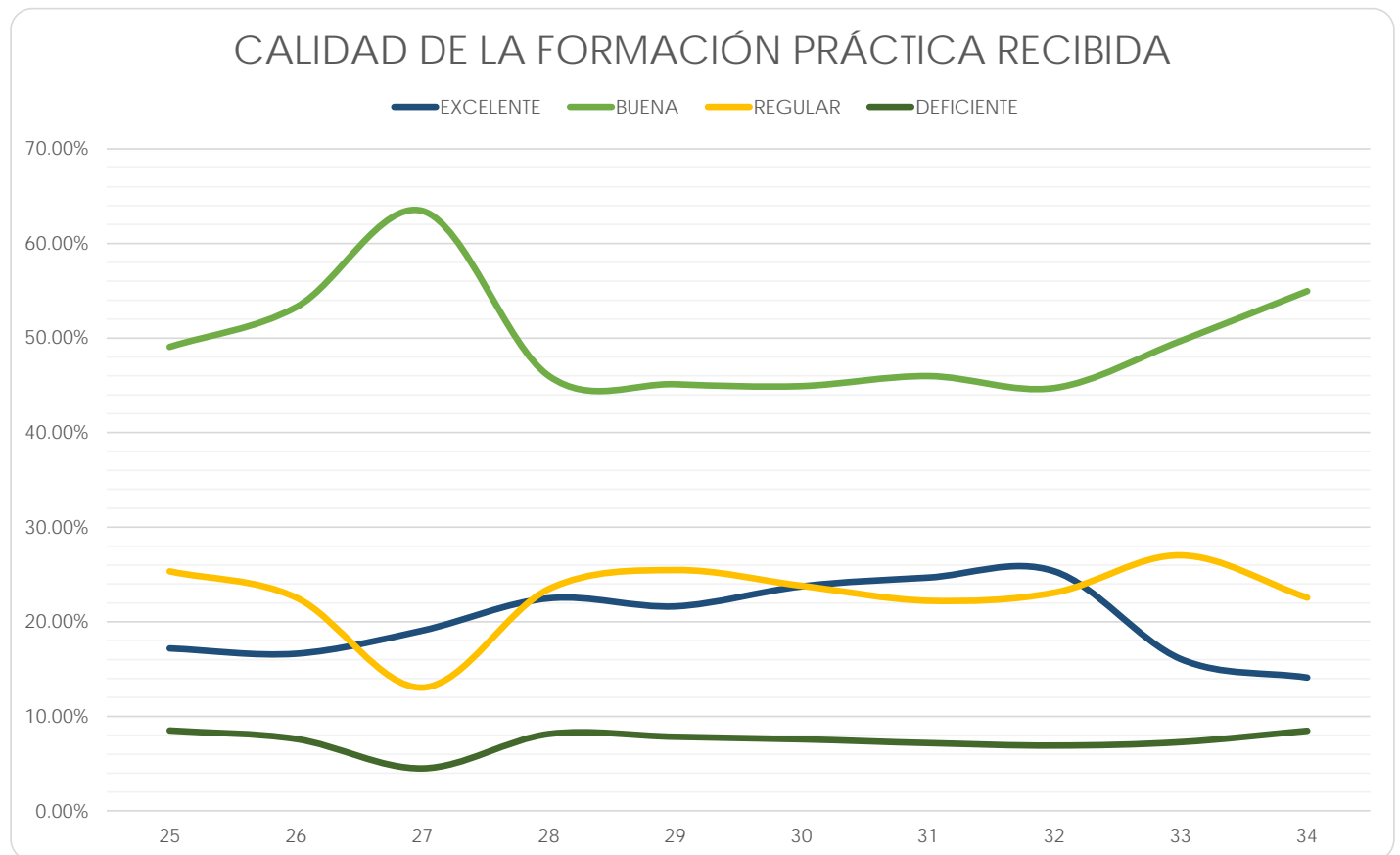

Facultad de Estudios Superiores Iztacala

(Reporte 25 al 34)

CALIDAD DE LA FORMACIÓN PRÁCTICA RECIBIDA

REPORTE	25	26	27	28	29	30	31	32	33	34
EXCELENTE										
FRECUENCIA	721	838	768	913	1,089	960	1,083	1,304	320	766
PORCENTAJE	36.01%	39.94%	39.51%	39.87%	40.08%	39.82%	41.26%	45.71%	34.93%	37.44%
BUENA										
FRECUENCIA	1,063	1,048	997	1,211	1,428	1,248	1,340	1,338	499	1,018
PORCENTAJE	53.10%	49.95%	51.29%	52.88%	52.56%	51.76%	51.05%	46.90%	54.48%	49.76%
REGULAR										
FRECUENCIA	194	194	159	148	177	185	177	188	88	227
PORCENTAJE	9.69%	9.25%	8.18%	6.46%	6.51%	7.67%	6.74%	6.59%	9.61%	11.09%
DEFICIENTE										
FRECUENCIA	24	18	20	18	23	18	25	23	9	35
PORCENTAJE	1.20%	0.86%	1.03%	0.79%	0.85%	0.75%	0.95%	0.81%	0.98%	1.71%
TOTAL	2,002	2,098	1,944	2,290	2,717	2,411	2,625	2,853	916	2,046
Sin información	81	0	0	7	0	0	0	0	0	0

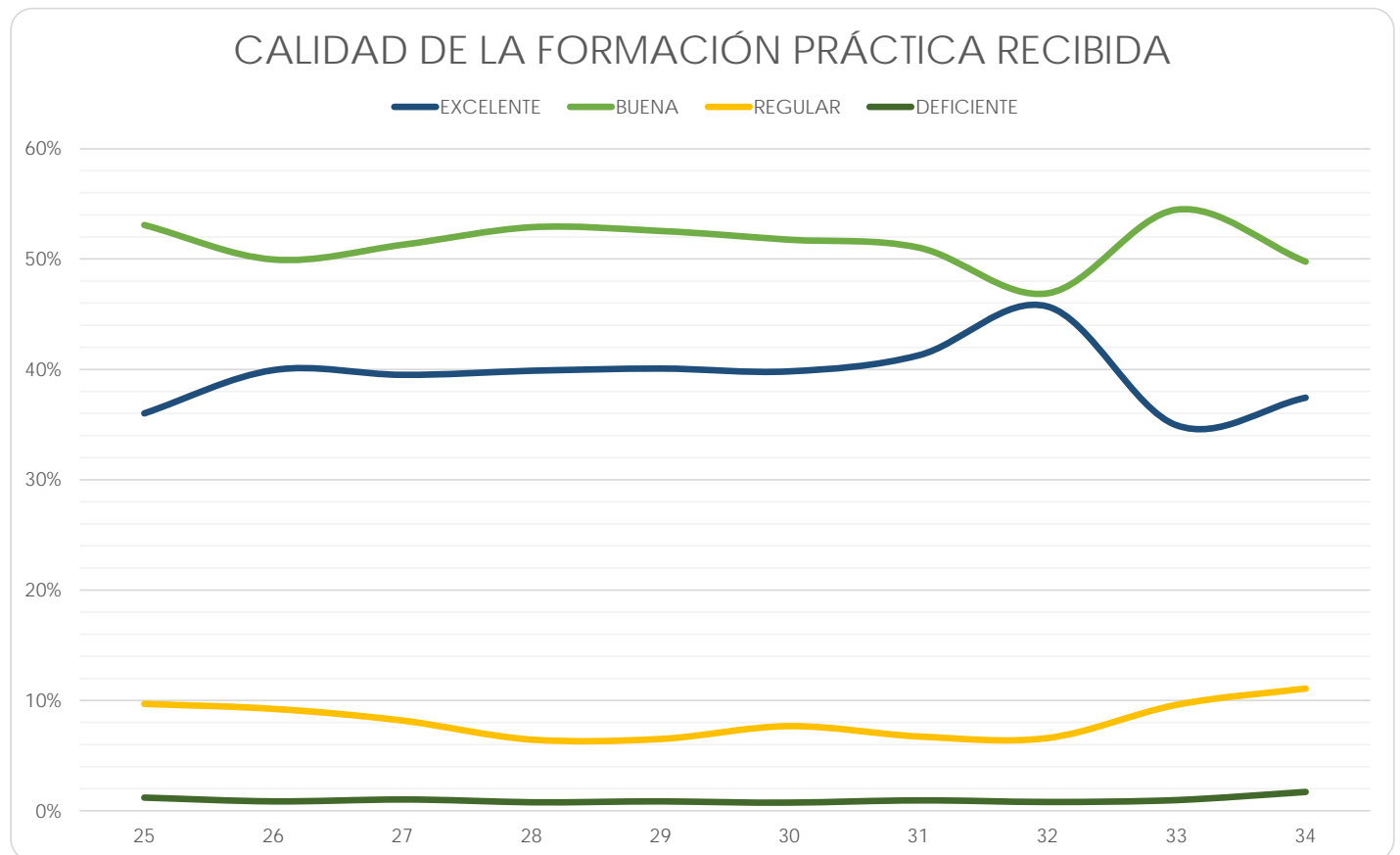

Facultad de Estudios Superiores Aragón

(Reporte 25 al 34)

CALIDAD DE LA FORMACIÓN PRÁCTICA RECIBIDA

REPORTE	25	26	27	28	29	30	31	32	33	34
EXCELENTE										
FRECUENCIA	45	129	525	898	825	882	836	852	291	349
PORCENTAJE	16.73%	20.44%	23.55%	23.54%	24.73%	26.78%	27.36%	29.06%	20.83%	20.58%
BUENA										
FRECUENCIA	142	318	1,045	1,879	1,568	1,520	1,379	1,351	646	823
PORCENTAJE	52.79%	50.40%	46.88%	49.25%	47.00%	46.14%	45.12%	46.08%	46.24%	48.53%
REGULAR										
FRECUENCIA	59	144	509	805	750	692	670	560	357	411
PORCENTAJE	21.93%	22.82%	22.84%	21.10%	22.48%	21.01%	21.92%	19.10%	25.55%	24.23%
DEFICIENTE										
FRECUENCIA	23	40	150	233	193	200	171	169	103	113
PORCENTAJE	8.55%	6.34%	6.73%	6.11%	5.79%	6.07%	5.60%	5.76%	7.37%	6.66%
TOTAL	269	631	2,229	3,815	3,336	3,294	3,056	2,932	1,397	1,696
Sin información	66	3	0	0	0	0	0	0	0	0

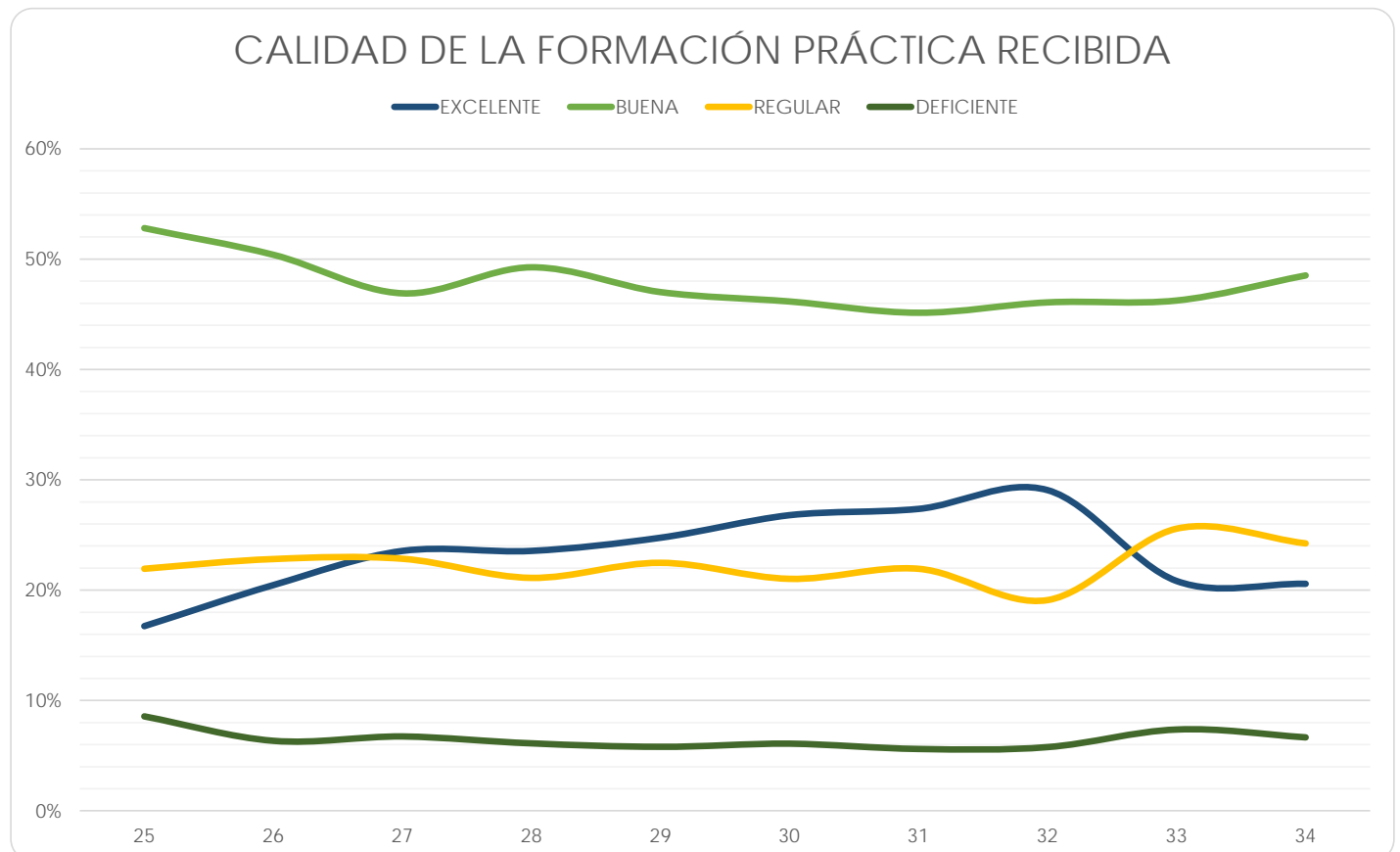

Facultad de Estudios Superiores Zaragoza

(Reporte 25 al 34)

CALIDAD DE LA FORMACIÓN PRÁCTICA RECIBIDA

REPORTE	25	26	27	28	29	30	31	32	33	34
EXCELENTE										
FRECUENCIA	457	466	495	595	693	765	653	780	113	519
PORCENTAJE	38.24%	39.46%	38.31%	37.78%	38.80%	40.56%	39.38%	42.18%	28.54%	35.00%
BUENA										
FRECUENCIA	635	589	677	827	910	938	841	903	213	757
PORCENTAJE	53.14%	49.87%	52.40%	52.51%	50.95%	49.73%	50.72%	48.84%	53.78%	51.05%
REGULAR										
FRECUENCIA	94	109	102	135	160	167	144	135	62	176
PORCENTAJE	7.87%	9.23%	7.89%	8.57%	8.96%	8.85%	8.69%	7.30%	15.66%	11.87%
DEFICIENTE										
FRECUENCIA	9	17	18	18	23	16	20	31	8	31
PORCENTAJE	0.75%	1.44%	1.39%	1.14%	1.29%	0.85%	1.21%	1.68%	2.02%	2.09%
TOTAL	1,195	1,181	1,292	1,575	1,786	1,886	1,658	1,849	396	1,483
Sin información	2	0	0	0	0	0	0	0	0	0

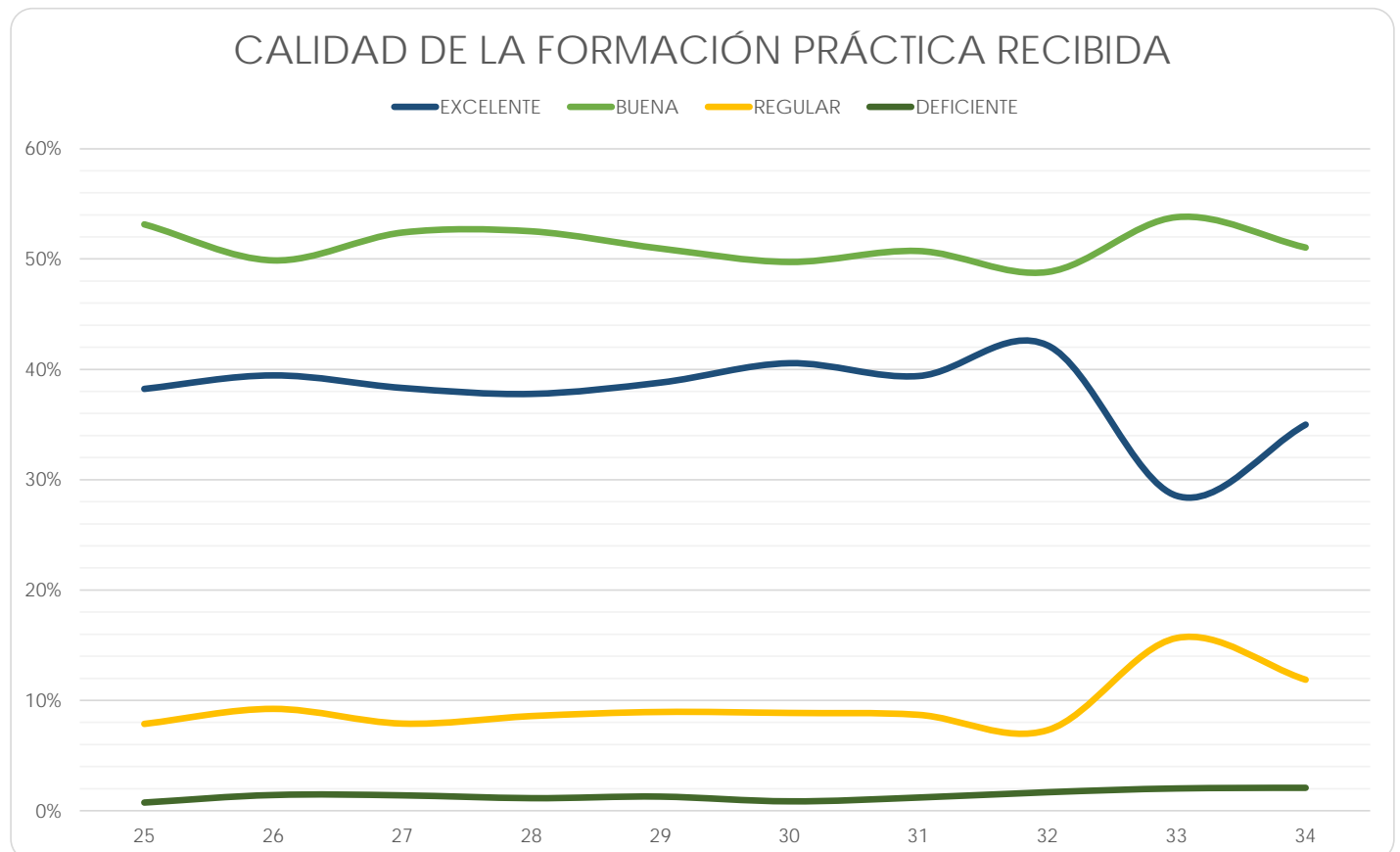

Centro de Ciencias Genómicas - Instituto de Biotecnología

(Reporte 25 al 34)

CALIDAD DE LA FORMACIÓN PRÁCTICA RECIBIDA

REPORTE	25	26	27	28	29	30	31	32	33	34
EXCELENTE										
FRECUENCIA	11	6	12	8	17	5	2	5	8	4
PORCENTAJE	44.00%	35.29%	35.29%	42.11%	48.57%	71.43%	40.00%	55.56%	72.73%	44.44%
BUENA										
FRECUENCIA	7	7	9	8	15	1	2	3	0	5
PORCENTAJE	28.00%	41.18%	26.47%	42.11%	42.86%	14.29%	40.00%	33.33%	0.00%	55.56%
REGULAR										
FRECUENCIA	7	2	10	3	3	1	1	1	2	0
PORCENTAJE	28.00%	11.76%	29.41%	15.79%	8.57%	14.29%	20.00%	11.11%	18.18%	0.00%
DEFICIENTE										
FRECUENCIA	0	2	3	0	0	0	0	0	1	0
PORCENTAJE	0.00%	11.76%	8.82%	0.00%	0.00%	0.00%	0.00%	0.00%	9.09%	0.00%
TOTAL	25	17	34	19	35	7	5	9	11	9
Sin información	2	0	0	1	0	0	0	0	0	0

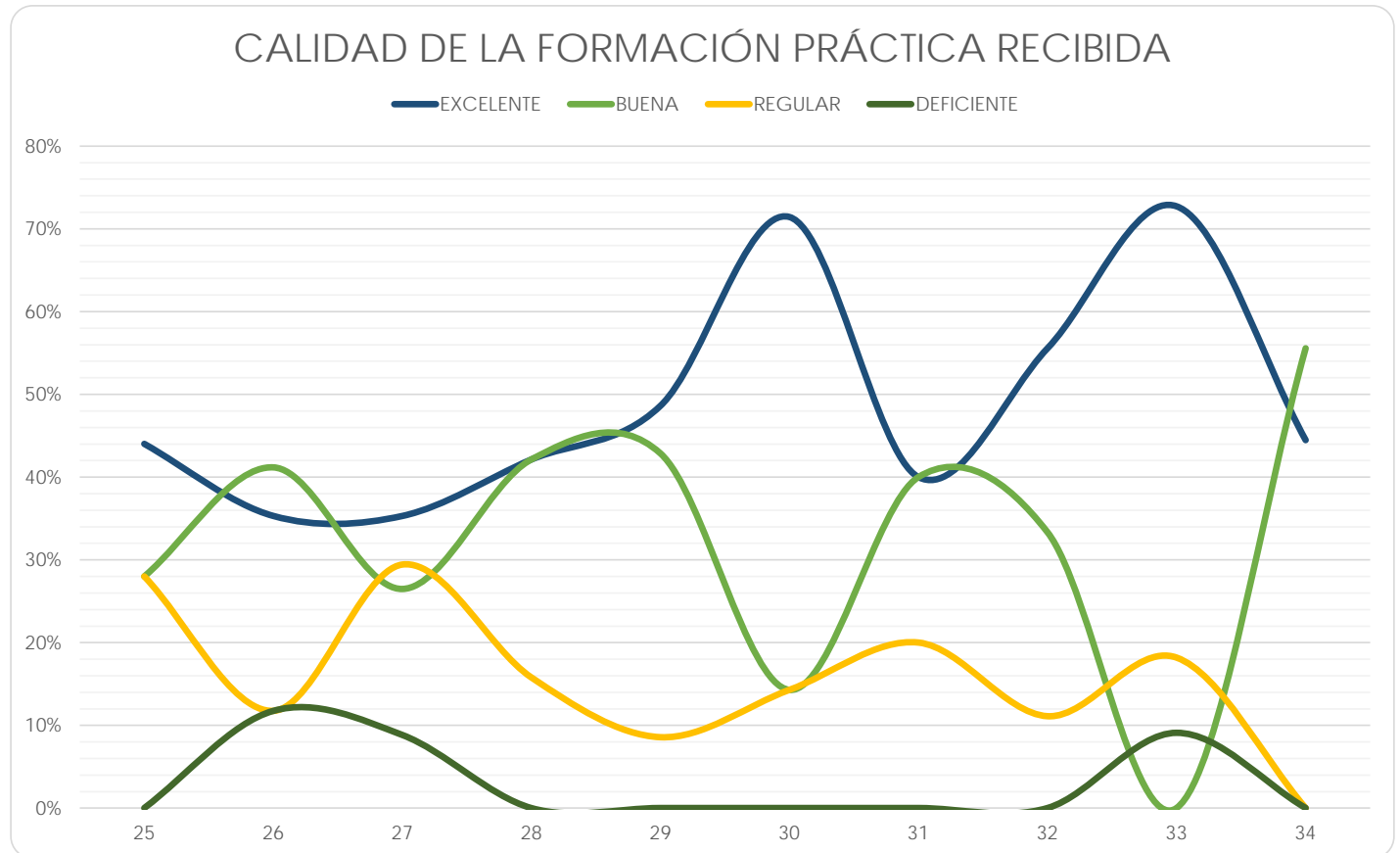



**RELACIÓN ENTRE
LA TEORÍA Y LA
PRÁCTICA DURANTE
LA LICENCIATURA**

Facultad de Arquitectura

(Reporte 25 al 34)

RELACIÓN ENTRE LA TEORÍA Y LA PRÁCTICA DURANTE LA LICENCIATURA

REPORTES	25	26	27	28	29	30	31	32	33	34
ALTA										
FRECUENCIA	194	179	179	180	180	137	180	179	93	89
PORCENTAJE	29.89%	31.51%	27.25%	25.97%	26.71%	21.78%	25.90%	23.87%	29.52%	26.49%
MEDIANA										
FRECUENCIA	373	309	403	426	405	412	421	467	184	205
PORCENTAJE	57.47%	54.40%	61.34%	61.47%	60.09%	65.50%	60.58%	62.27%	58.41%	61.01%
ESCASA										
FRECUENCIA	79	76	69	81	79	68	82	93	37	39
PORCENTAJE	12.17%	13.38%	10.50%	11.69%	11.72%	10.81%	11.80%	12.40%	11.75%	11.61%
INEXISTENTE										
FRECUENCIA	3	4	6	6	10	12	12	11	1	3
PORCENTAJE	0.46%	0.70%	0.91%	0.87%	1.48%	1.91%	1.73%	1.47%	0.32%	0.89%
TOTAL	649	568	657	693	674	629	695	750	315	336
Sin información	14	2	0	0	0	0	0	3	0	0

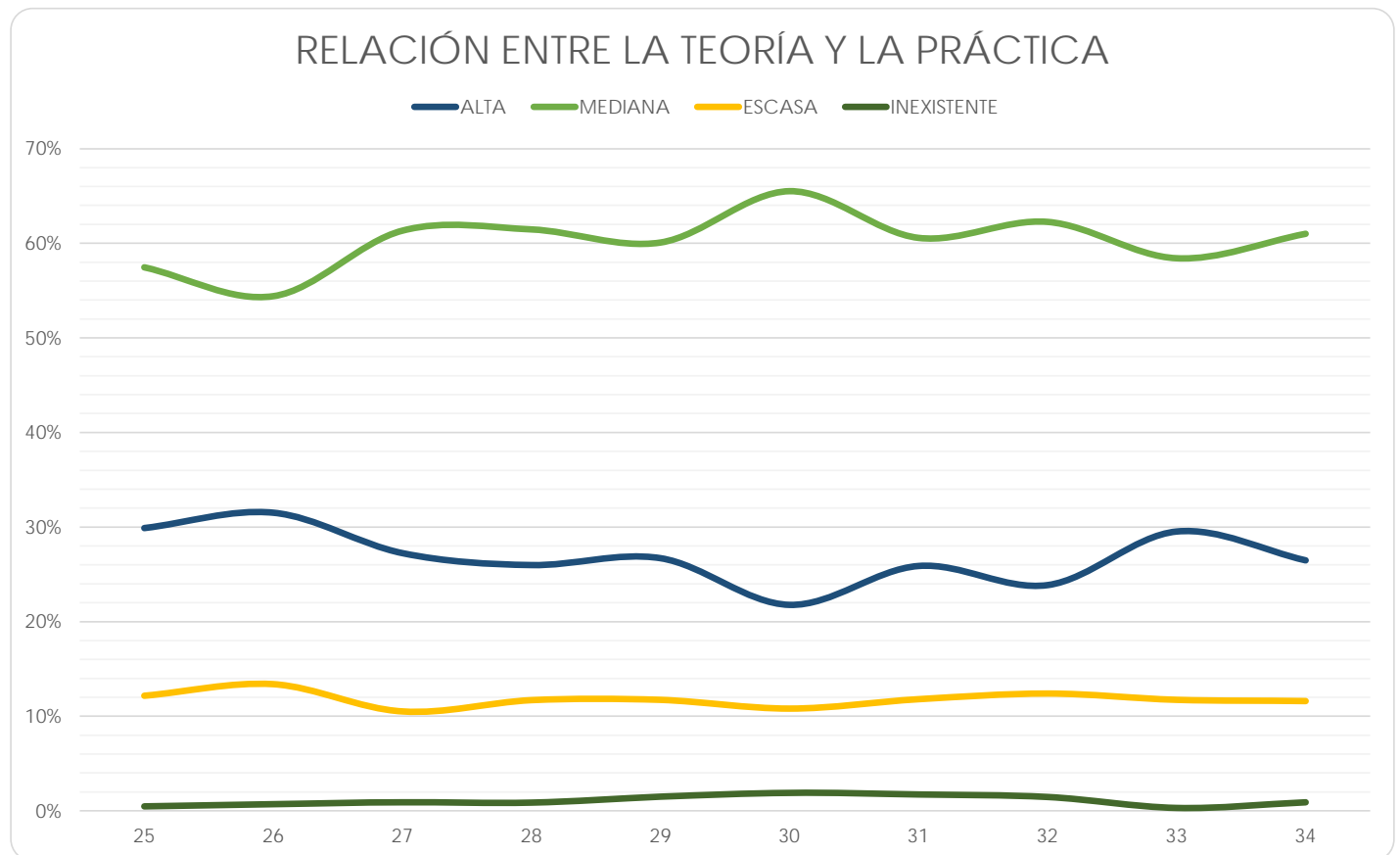

Facultad de Artes y Diseño

(Reporte 25 al 34)

RELACIÓN ENTRE LA TEORÍA Y LA PRÁCTICA DURANTE LA LICENCIATURA

REPORTE	25	26	27	28	29	30	31	32	33	34
ALTA										
FRECUENCIA	376	318	310	305	270	198	234	261	141	119
PORCENTAJE	37.26%	35.33%	36.95%	32.04%	37.40%	32.14%	31.92%	30.89%	24.27%	26.44%
MEDIANA										
FRECUENCIA	559	507	467	551	394	371	448	522	369	286
PORCENTAJE	55.40%	56.33%	55.66%	57.88%	54.57%	60.23%	61.12%	61.78%	63.51%	63.56%
ESCASA										
FRECUENCIA	58	68	57	82	49	45	45	56	60	43
PORCENTAJE	5.75%	7.56%	6.79%	8.61%	6.79%	7.31%	6.14%	6.63%	10.33%	9.56%
INEXISTENTE										
FRECUENCIA	16	7	5	14	9	2	6	6	11	2
PORCENTAJE	1.59%	0.78%	0.60%	1.47%	1.25%	0.32%	0.82%	0.71%	1.89%	0.44%
TOTAL	1,009	900	839	952	722	616	733	845	581	450
Sin información	0	0	0	1	0	0	0	0	0	0

RELACIÓN ENTRE LA TEORÍA Y LA PRÁCTICA

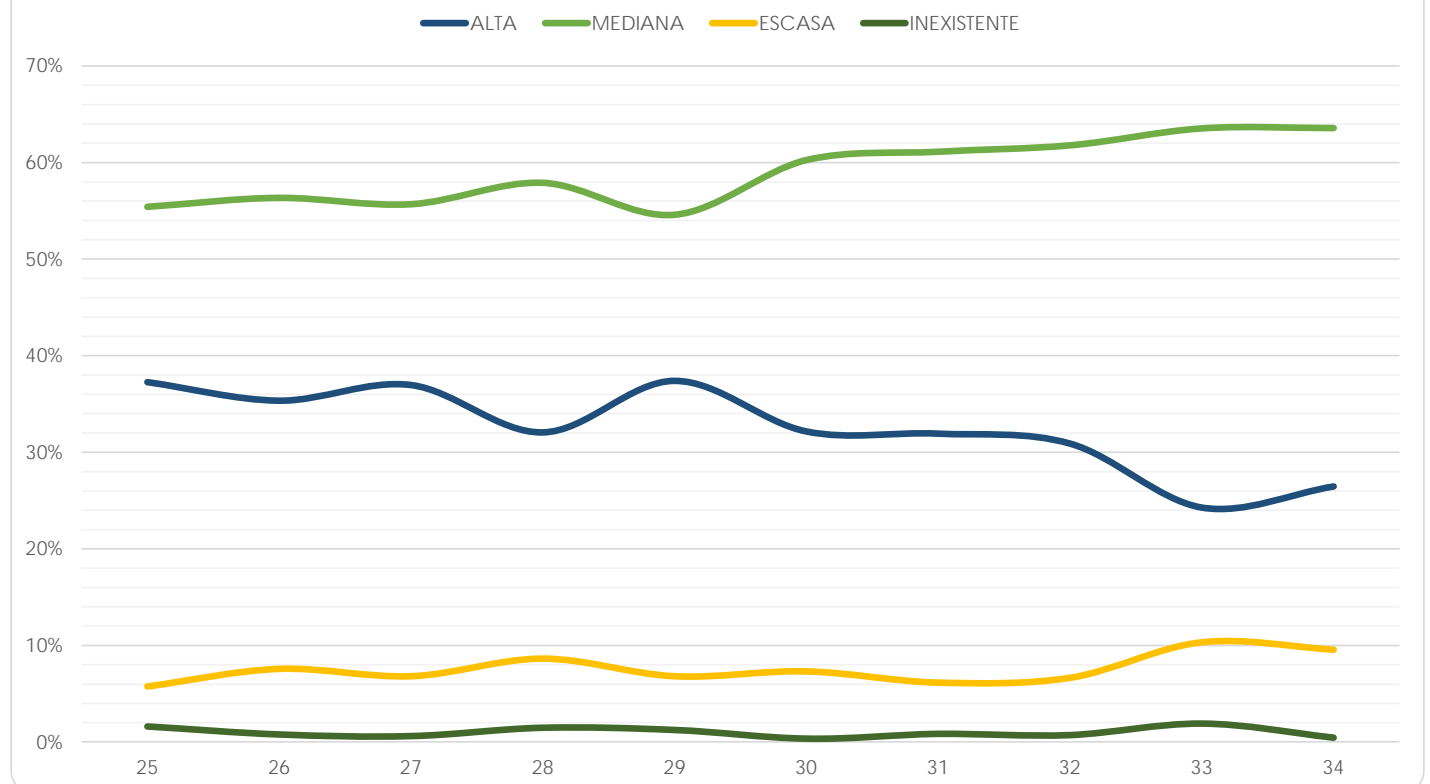

Facultad de Ciencias

(Reporte 25 al 34)

RELACIÓN ENTRE LA TEORÍA Y LA PRÁCTICA DURANTE LA LICENCIATURA

REPORTES	25	26	27	28	29	30	31	32	33	34
ALTA										
FRECUENCIA	29	23	48	130	375	367	373	378	277	148
PORCENTAJE	31.52%	22.12%	37.50%	39.16%	38.54%	38.07%	37.56%	36.52%	31.37%	28.91%
MEDIANA										
FRECUENCIA	56	56	64	167	501	495	525	551	483	295
PORCENTAJE	60.87%	53.85%	50.00%	50.30%	51.49%	51.35%	52.87%	53.24%	54.70%	57.62%
ESCASA										
FRECUENCIA	4	22	12	31	84	88	82	88	100	60
PORCENTAJE	4.35%	21.15%	9.38%	9.34%	8.63%	9.13%	8.26%	8.50%	11.33%	11.72%
INEXISTENTE										
FRECUENCIA	3	3	4	4	13	14	13	18	23	9
PORCENTAJE	3.26%	2.88%	3.13%	1.20%	1.34%	1.45%	1.31%	1.74%	2.60%	1.76%
TOTAL	92	104	128	332	973	964	993	1,035	883	512
Sin información	3	0	0	0	0	0	0	0	0	0

RELACIÓN ENTRE LA TEORÍA Y LA PRÁCTICA

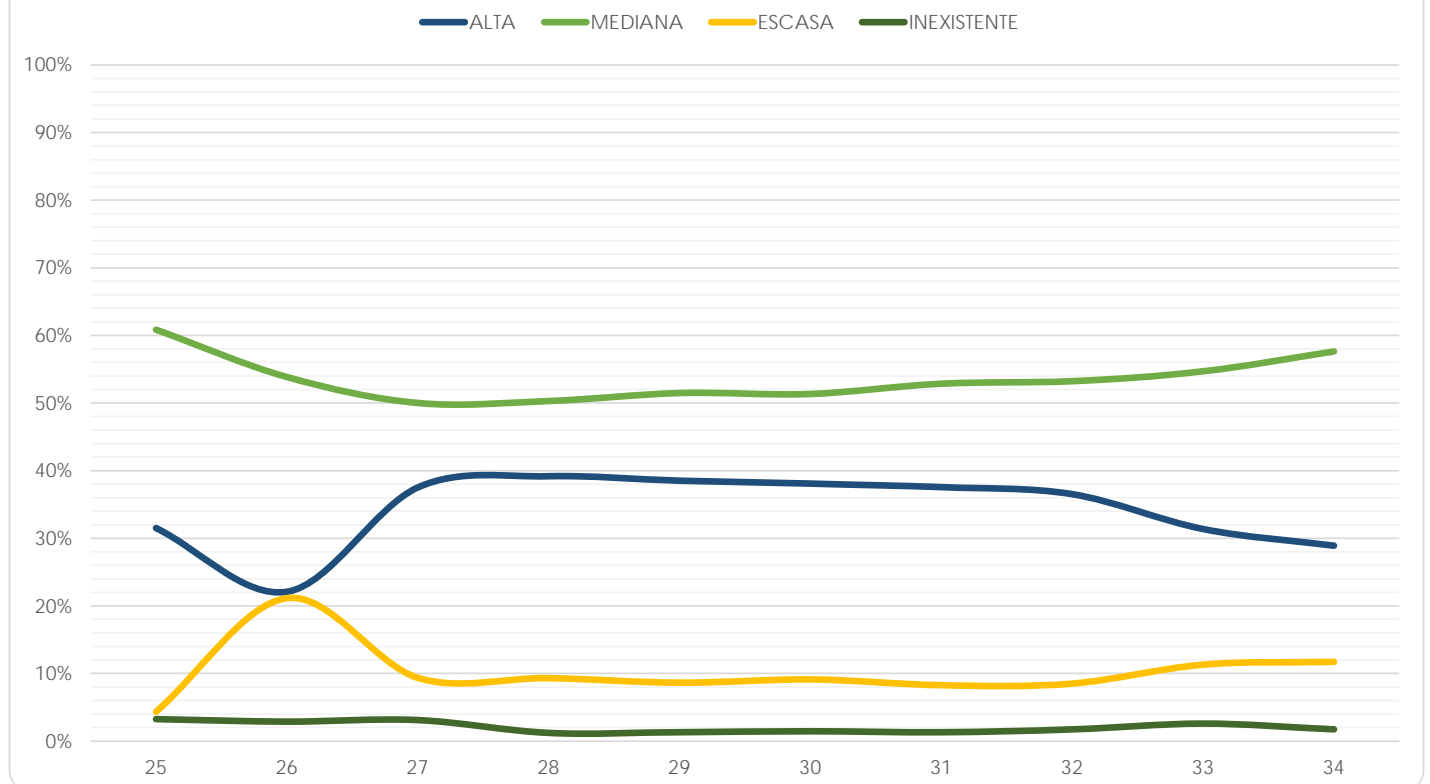

Facultad de Ciencias Políticas y Sociales

(Reporte 25 al 34)

RELACIÓN ENTRE LA TEORÍA Y LA PRÁCTICA DURANTE LA LICENCIATURA

REPORTE	25	26	27	28	29	30	31	32	33	34
ALTA										
FRECUENCIA	255	176	205	119	215	379	261	247	91	57
PORCENTAJE	34.32%	26.19%	21.83%	19.77%	21.37%	21.15%	22.44%	23.77%	15.61%	18.94%
MEDIANA										
FRECUENCIA	419	398	543	380	598	1,088	687	631	345	169
PORCENTAJE	56.39%	59.23%	57.83%	63.12%	59.44%	60.71%	59.07%	60.73%	59.18%	56.15%
ESCASA										
FRECUENCIA	67	92	167	91	168	278	184	144	122	59
PORCENTAJE	9.02%	13.69%	17.78%	15.12%	16.70%	15.51%	15.82%	13.86%	20.93%	19.60%
INEXISTENTE										
FRECUENCIA	2	6	24	12	25	47	31	17	25	16
PORCENTAJE	0.27%	0.89%	2.56%	1.99%	2.49%	2.62%	2.67%	1.64%	4.29%	5.32%
TOTAL	743	672	939	602	1,006	1,792	1,163	1,039	583	301
Sin información	14	1	0	0	0	0	0	0	0	0

RELACIÓN ENTRE LA TEORÍA Y LA PRÁCTICA

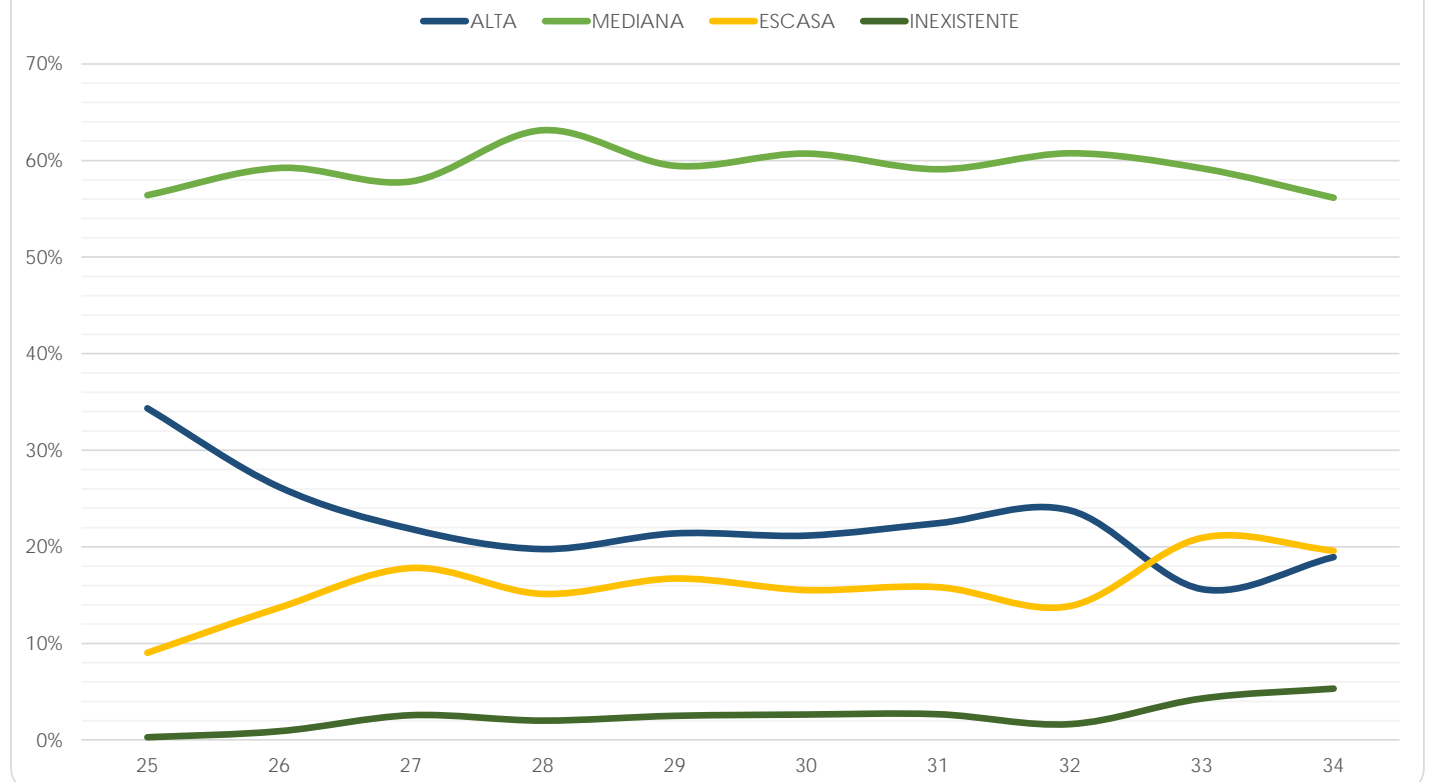

Facultad de Contaduría y Administración

(Reporte 25 al 34)

RELACIÓN ENTRE LA TEORÍA Y LA PRÁCTICA DURANTE LA LICENCIATURA

REPORTE	25	26	27	28	29	30	31	32	33	34
ALTA										
FRECUENCIA	615	1,027	729	791	914	895	802	823	138	294
PORCENTAJE	36.86%	35.21%	35.63%	39.20%	40.44%	40.22%	39.72%	36.87%	27.60%	24.42%
MEDIANA										
FRECUENCIA	950	1,703	1,170	1,113	1,212	1,211	1,109	1,276	309	727
PORCENTAJE	57.09%	58.38%	57.18%	55.15%	53.63%	54.43%	54.93%	57.17%	61.80%	60.38%
ESCASA										
FRECUENCIA	93	173	140	110	124	112	106	129	48	169
PORCENTAJE	5.59%	5.93%	6.84%	5.45%	5.49%	5.03%	5.25%	5.78%	9.60%	14.04%
INEXISTENTE										
FRECUENCIA	6	14	7	4	10	7	2	4	5	14
PORCENTAJE	0.36%	0.48%	0.34%	0.20%	0.44%	0.31%	0.10%	0.18%	1.00%	1.16%
TOTAL	1,664	2,917	2,046	2,018	2,260	2,225	2,019	2,232	500	1,204
Sin información	18	2	1	0	0	0	0	0	0	0

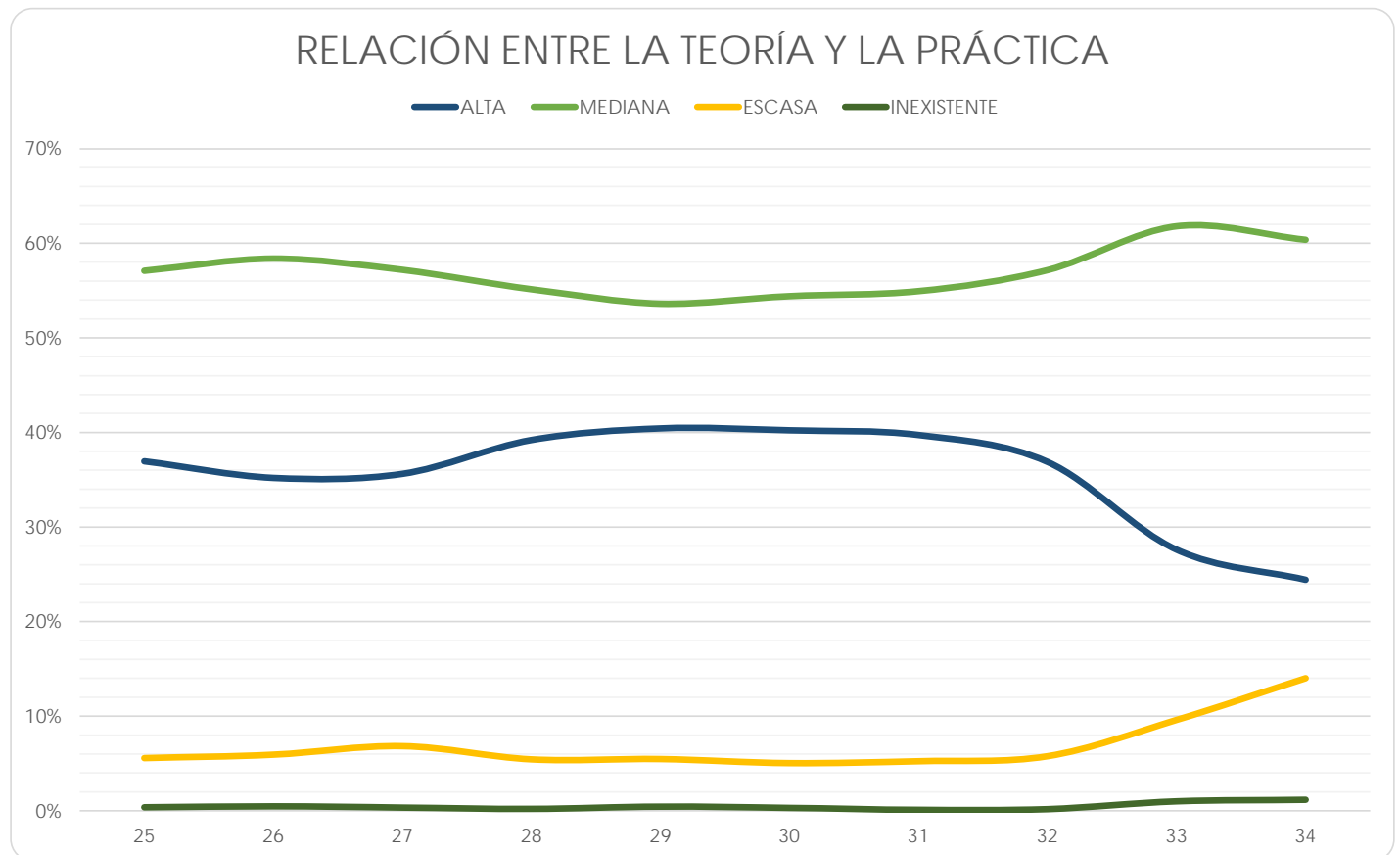

Facultad de Derecho

(Reporte 25 al 34)

RELACIÓN ENTRE LA TEORÍA Y LA PRÁCTICA DURANTE LA LICENCIATURA

REPORTES	25	26	27	28	29	30	31	32	33	34
ALTA										
FRECUENCIA	578	715	759	728	666	337	505	521	57	354
PORCENTAJE	30.65%	30.73%	31.93%	30.99%	30.69%	31.44%	31.80%	30.83%	24.36%	21.26%
MEDIANA										
FRECUENCIA	1,062	1,322	1,316	1,296	1,237	584	860	905	130	1,015
PORCENTAJE	56.31%	56.81%	55.36%	55.17%	57.00%	54.48%	54.16%	53.55%	55.56%	60.96%
ESCASA										
FRECUENCIA	214	248	264	288	234	135	194	241	36	248
PORCENTAJE	11.35%	10.66%	11.11%	12.26%	10.78%	12.59%	12.22%	14.26%	15.38%	14.89%
INEXISTENTE										
FRECUENCIA	32	42	38	37	33	16	29	23	11	48
PORCENTAJE	1.70%	1.80%	1.60%	1.58%	1.52%	1.49%	1.83%	1.36%	4.70%	2.88%
TOTAL	1,886	2,327	2,377	2,349	2,170	1,072	1,588	1,690	234	1,665
Sin información	44	0	1	0	0	602	0	0	0	0

RELACIÓN ENTRE LA TEORÍA Y LA PRÁCTICA

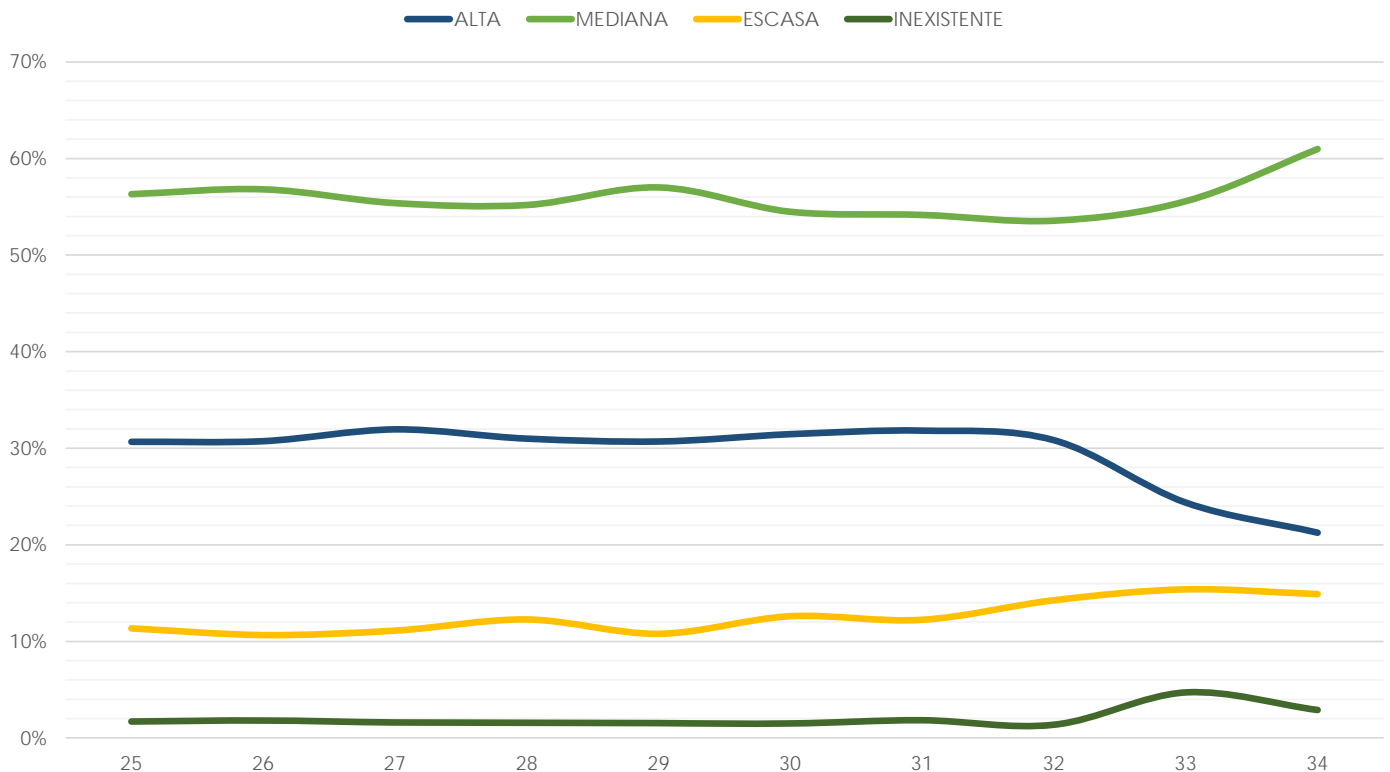

Facultad de Economía

(Reporte 25 al 34)

RELACIÓN ENTRE LA TEORÍA Y LA PRÁCTICA DURANTE LA LICENCIATURA

REPORTE	25	26	27	28	29	30	31	32	33	34
ALTA										
FRECUENCIA	72	57	96	85	169	151	182	130	83	76
PORCENTAJE	24.16%	19.19%	19.05%	23.42%	23.60%	23.74%	27.12%	25.19%	18.91%	20.54%
MEDIANA										
FRECUENCIA	183	178	309	218	424	385	376	323	284	232
PORCENTAJE	61.41%	59.93%	61.31%	60.06%	59.22%	60.53%	56.04%	62.60%	64.69%	62.70%
ESCASA										
FRECUENCIA	41	60	95	55	104	85	102	54	59	56
PORCENTAJE	13.76%	20.20%	18.85%	15.15%	14.53%	13.36%	15.20%	10.47%	13.44%	15.14%
INEXISTENTE										
FRECUENCIA	2	2	4	5	19	15	11	9	13	6
PORCENTAJE	0.67%	0.67%	0.79%	1.38%	2.65%	2.36%	1.64%	1.74%	2.96%	1.62%
TOTAL	298	297	504	363	716	636	671	516	439	370
Sin información	3	3	3	5	0	0	0	0	0	0

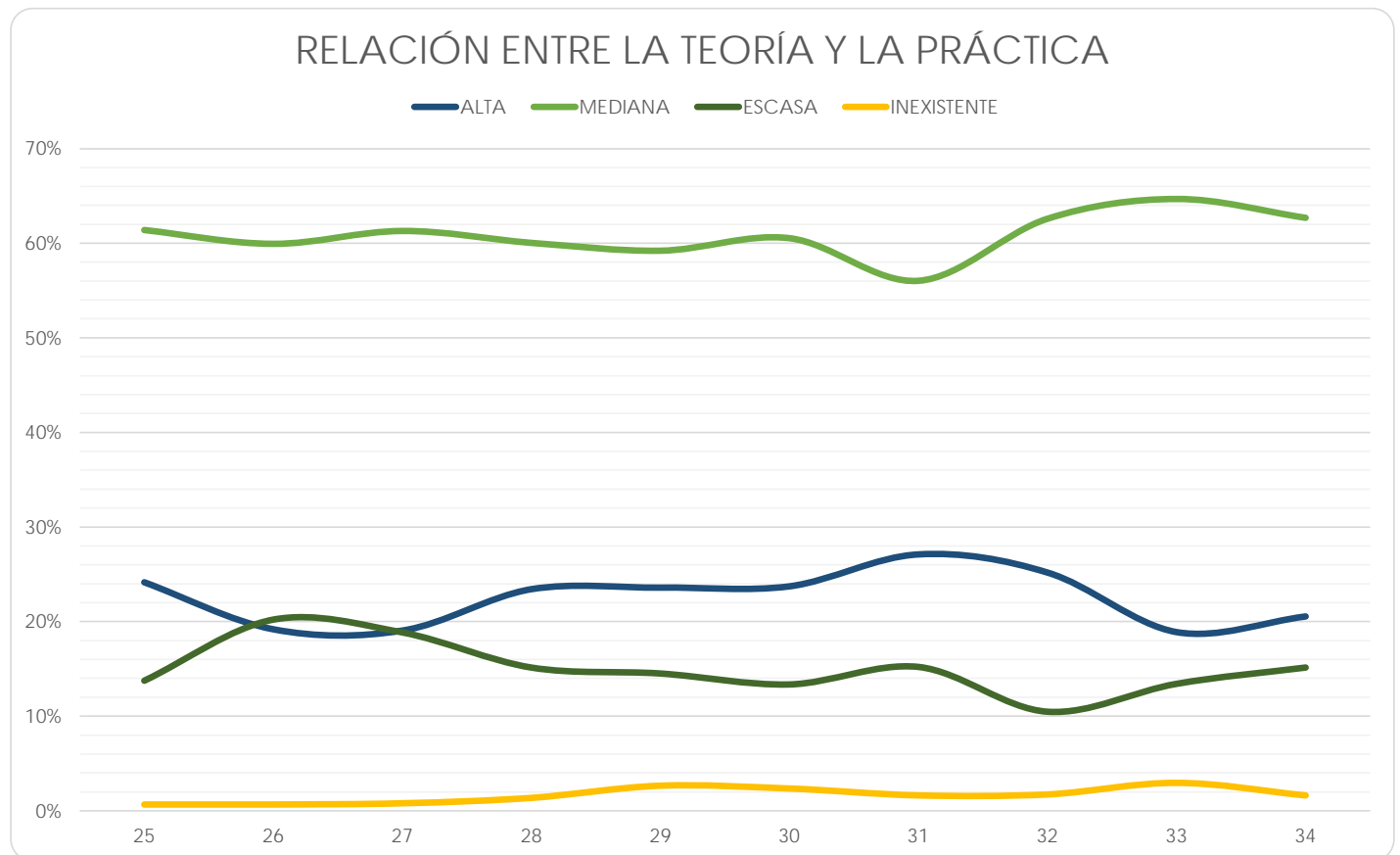

Facultad de Filosofía y Letras

(Reporte 25 al 34)

RELACIÓN ENTRE LA TEORÍA Y LA PRÁCTICA DURANTE LA LICENCIATURA

REPORTES	25	26	27	28	29	30	31	32	33	34
ALTA										
FRECUENCIA	110	638	210	207	216	207	177	190	50	91
PORCENTAJE	38.73%	39.70%	34.09%	35.32%	33.33%	34.97%	29.45%	29.69%	28.74%	24.46%
MEDIANA										
FRECUENCIA	133	786	324	296	343	309	336	352	92	200
PORCENTAJE	46.83%	48.91%	52.60%	50.51%	52.93%	52.20%	55.91%	55.00%	52.87%	53.76%
ESCASA										
FRECUENCIA	37	160	64	69	75	66	77	84	27	69
PORCENTAJE	13.03%	9.96%	10.39%	11.77%	11.57%	11.15%	12.81%	13.13%	15.52%	18.55%
INEXISTENTE										
FRECUENCIA	4	23	18	14	14	10	11	14	5	12
PORCENTAJE	1.41%	1.43%	2.92%	2.39%	2.16%	1.69%	1.83%	2.19%	2.87%	3.23%
TOTAL	284	1,607	616	586	648	592	601	640	174	372
Sin información	13	34	0	0	0	0	0	0	0	0

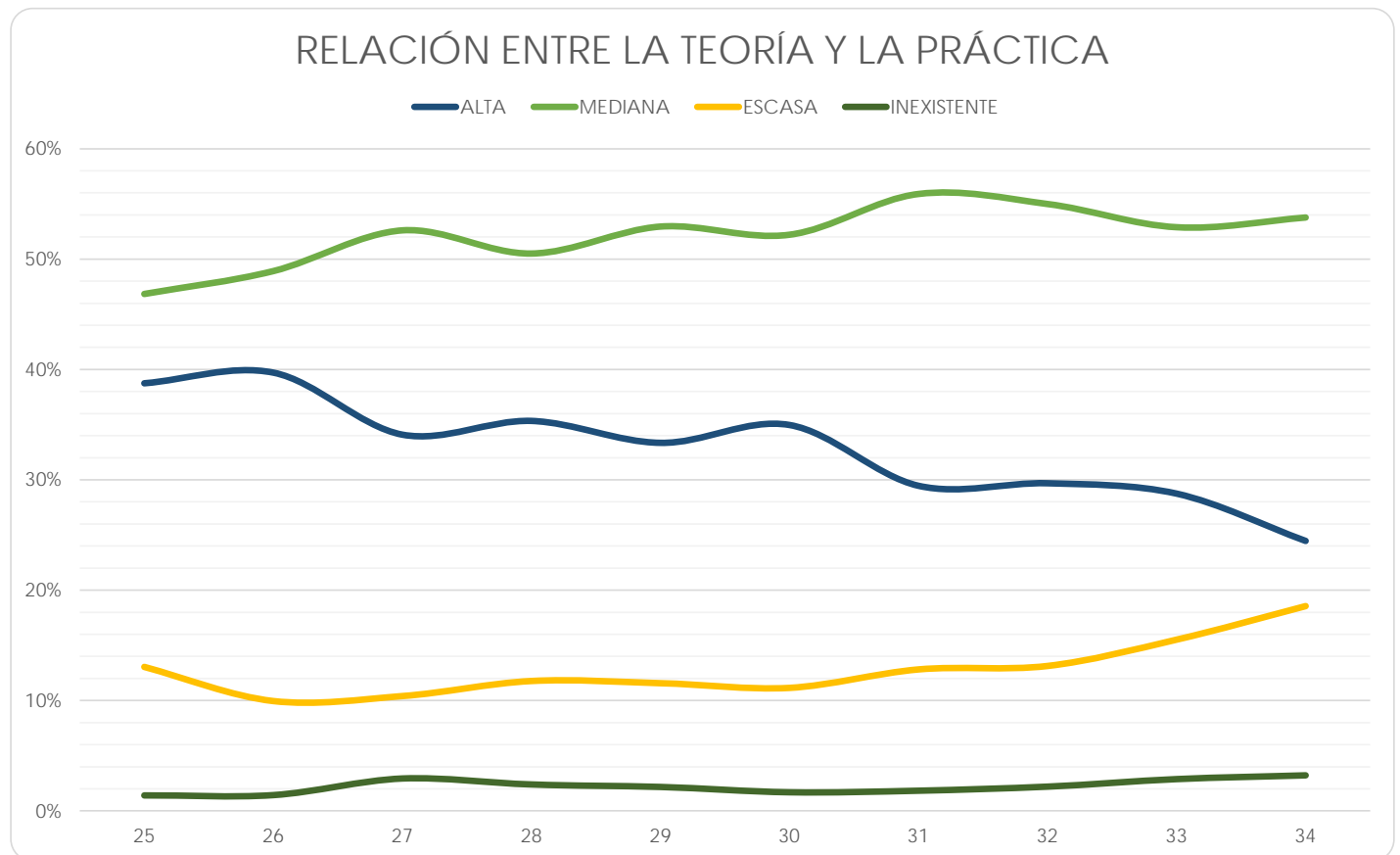

Facultad de Ingeniería

(Reporte 25 al 34)

RELACIÓN ENTRE LA TEORÍA Y LA PRÁCTICA DURANTE LA LICENCIATURA

REPORTE	25	26	27	28	29	30	31	32	33	34
ALTA										
FRECUENCIA	404	611	524	528	635	672	745	742	218	335
PORCENTAJE	39.19%	38.94%	36.80%	38.62%	40.16%	40.05%	40.91%	42.26%	29.54%	32.03%
MEDIANA										
FRECUENCIA	568	851	801	759	848	900	965	891	452	600
PORCENTAJE	55.09%	54.24%	56.25%	55.52%	53.64%	53.64%	52.99%	50.74%	61.25%	57.36%
ESCASA										
FRECUENCIA	56	100	97	71	85	103	107	114	62	101
PORCENTAJE	5.43%	6.37%	6.81%	5.19%	5.38%	6.14%	5.88%	6.49%	8.40%	9.66%
INEXISTENTE										
FRECUENCIA	3	7	2	9	13	3	4	9	6	10
PORCENTAJE	0.29%	0.45%	0.14%	0.66%	0.82%	0.18%	0.22%	0.51%	0.81%	0.96%
TOTAL	1,031	1,569	1,424	1,367	1,581	1,678	1,821	1,756	738	1,046
Sin información	28	4	0	1	1	0	0	0	0	0

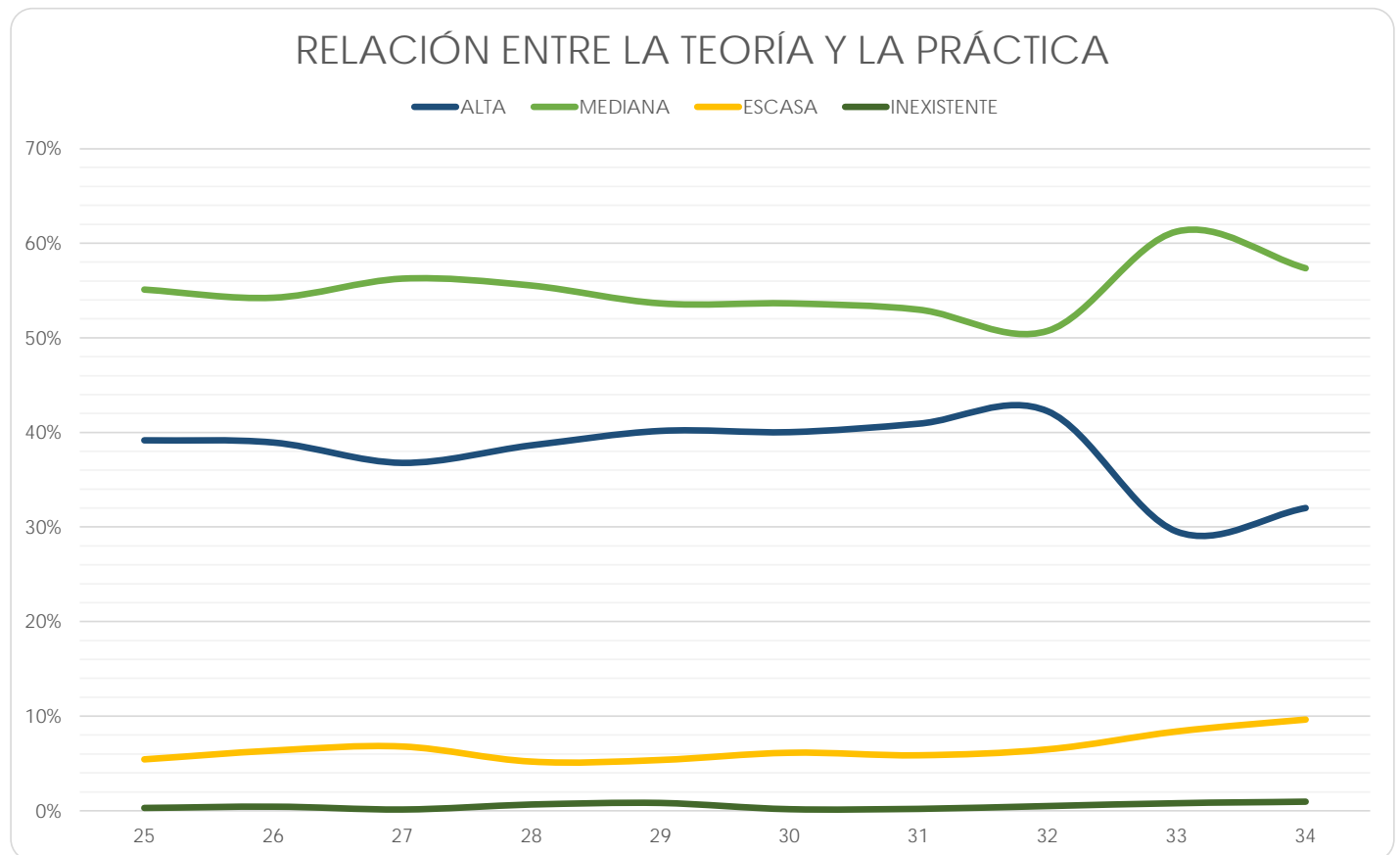

Facultad de Medicina

(Reporte 25 al 34)

RELACIÓN ENTRE LA TEORÍA Y LA PRÁCTICA DURANTE LA LICENCIATURA

REPORTE	25	26	27	28	29	30	31	32	33	34
ALTA										
FRECUENCIA	479	478	535	752	602	614	633	603	664	641
PORCENTAJE	54.43%	55.52%	57.71%	54.65%	53.13%	59.15%	54.24%	62.49%	52.70%	50.55%
MEDIANA										
FRECUENCIA	380	369	370	596	505	405	504	344	546	564
PORCENTAJE	43.18%	42.86%	39.91%	43.31%	44.57%	39.02%	43.19%	35.65%	43.33%	44.48%
ESCASA										
FRECUENCIA	19	13	20	26	25	19	30	17	35	53
PORCENTAJE	2.16%	1.51%	2.16%	1.89%	2.21%	1.83%	2.57%	1.76%	2.78%	4.18%
INEXISTENTE										
FRECUENCIA	2	1	2	2	1	0	0	1	15	10
PORCENTAJE	0.23%	0.12%	0.22%	0.15%	0.09%	0.00%	0.00%	0.10%	1.19%	0.79%
TOTAL	880	861	927	1,376	1,133	1,038	1,167	965	1,260	1,268
Sin información	19	0	1	2	1	1	4	0	0	0

RELACIÓN ENTRE LA TEORÍA Y LA PRÁCTICA

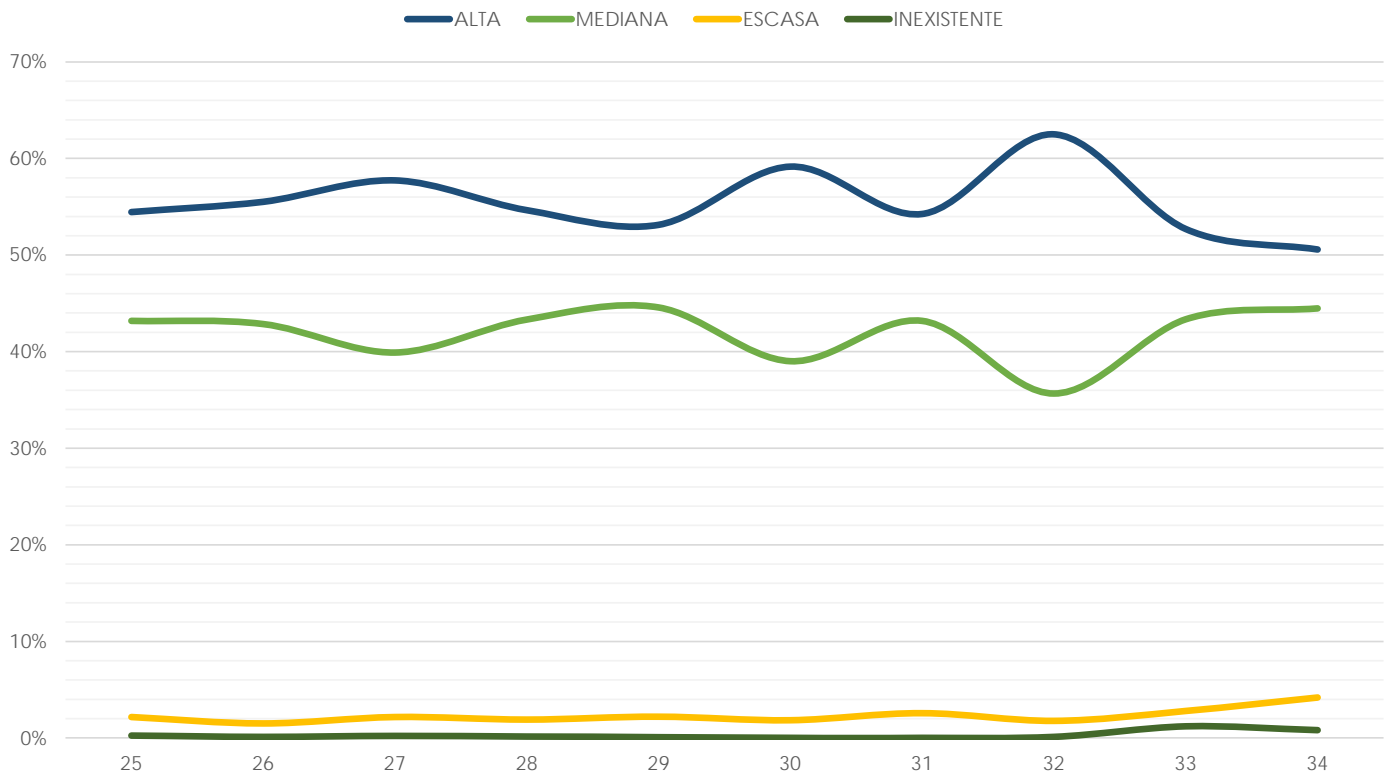

Facultad de Medicina Veterinaria y Zootecnia

(Reporte 25 al 34)

RELACIÓN ENTRE LA TEORÍA Y LA PRÁCTICA DURANTE LA LICENCIATURA

REPORTE	25	26	27	28	29	30	31	32	33	34
ALTA										
FRECUENCIA	212	423	346	316	261	308	285	287	24	51
PORCENTAJE	63.47%	69.00%	66.03%	66.25%	63.20%	63.64%	59.38%	62.80%	44.44%	46.79%
MEDIANA										
FRECUENCIA	117	181	173	157	148	172	182	158	27	54
PORCENTAJE	35.03%	29.53%	33.02%	32.91%	35.84%	35.54%	37.92%	34.57%	50.00%	49.54%
ESCASA										
FRECUENCIA	5	9	5	3	2	4	13	12	3	3
PORCENTAJE	1.50%	1.47%	0.95%	0.63%	0.48%	0.83%	2.71%	2.63%	5.56%	2.75%
INEXISTENTE										
FRECUENCIA	0	0	0	1	2	0	0	0	0	1
PORCENTAJE	0.00%	0.00%	0.00%	0.21%	0.48%	0.00%	0.00%	0.00%	0.00%	0.92%
TOTAL	334	613	524	477	413	484	480	457	54	109
Sin información	3	0	1	0	0	0	0	0	0	0

RELACIÓN ENTRE LA TEORÍA Y LA PRÁCTICA

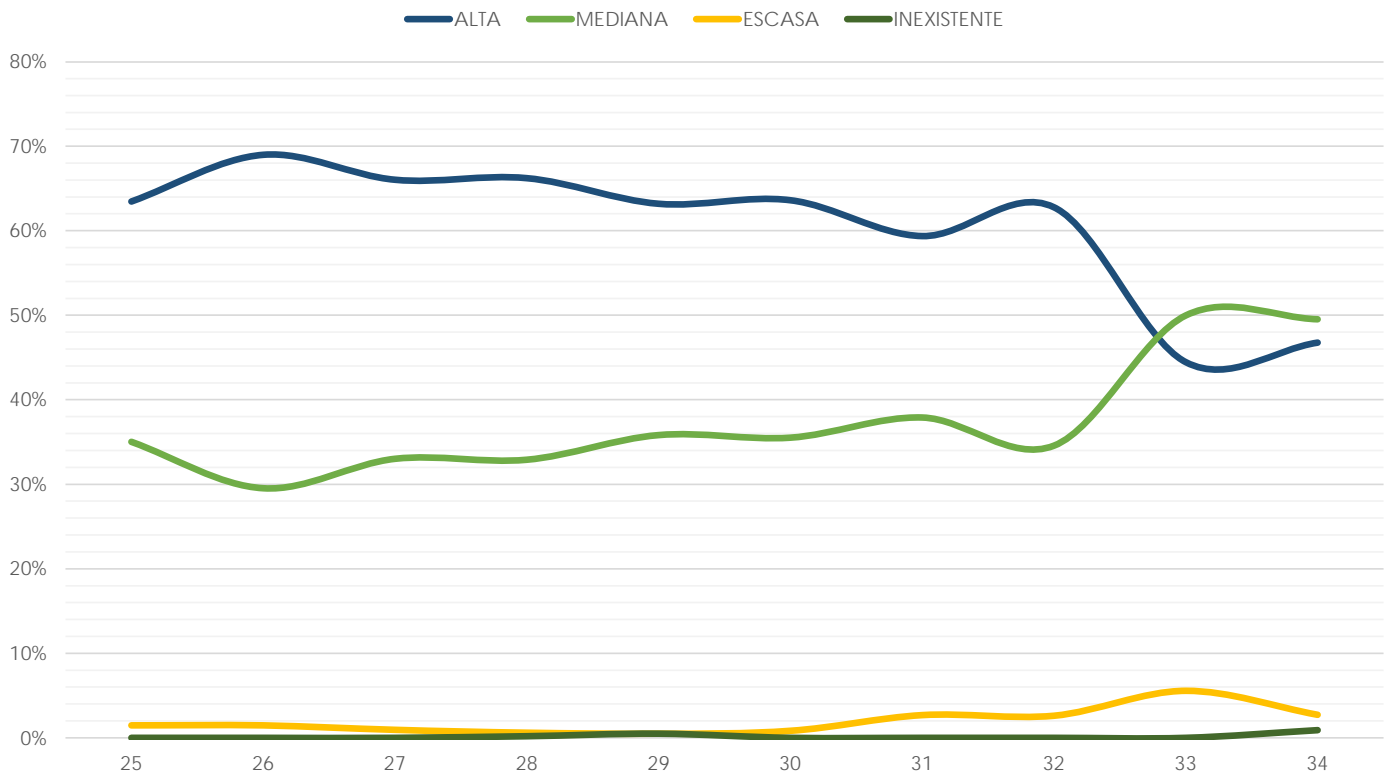

Facultad de Música

(Reporte 25 al 34)

RELACIÓN ENTRE LA TEORÍA Y LA PRÁCTICA DURANTE LA LICENCIATURA

REPORTE	25	26	27	28	29	30	31	32	33	34
ALTA										
FRECUENCIA	31	32	23	25	12	8	5	40	15	2
PORCENTAJE	51.67%	57.14%	52.27%	39.06%	48.00%	34.78%	27.78%	46.51%	35.71%	25.00%
MEDIANA										
FRECUENCIA	28	20	18	33	11	12	12	40	23	6
PORCENTAJE	46.67%	35.71%	40.91%	51.56%	44.00%	52.17%	66.67%	46.51%	54.76%	75.00%
ESCASA										
FRECUENCIA	1	3	3	5	2	3	1	5	4	0
PORCENTAJE	1.67%	5.36%	6.82%	7.81%	8.00%	13.04%	5.56%	5.81%	9.52%	0.00%
INEXISTENTE										
FRECUENCIA	0	1	0	1	0	0	0	1	0	0
PORCENTAJE	0.00%	1.79%	0.00%	1.56%	0.00%	0.00%	0.00%	1.16%	0.00%	0.00%
TOTAL	60	56	44	64	25	23	18	86	42	8
Sin información	9	1	3	2	0	0	0	0	0	0

RELACIÓN ENTRE LA TEORÍA Y LA PRÁCTICA

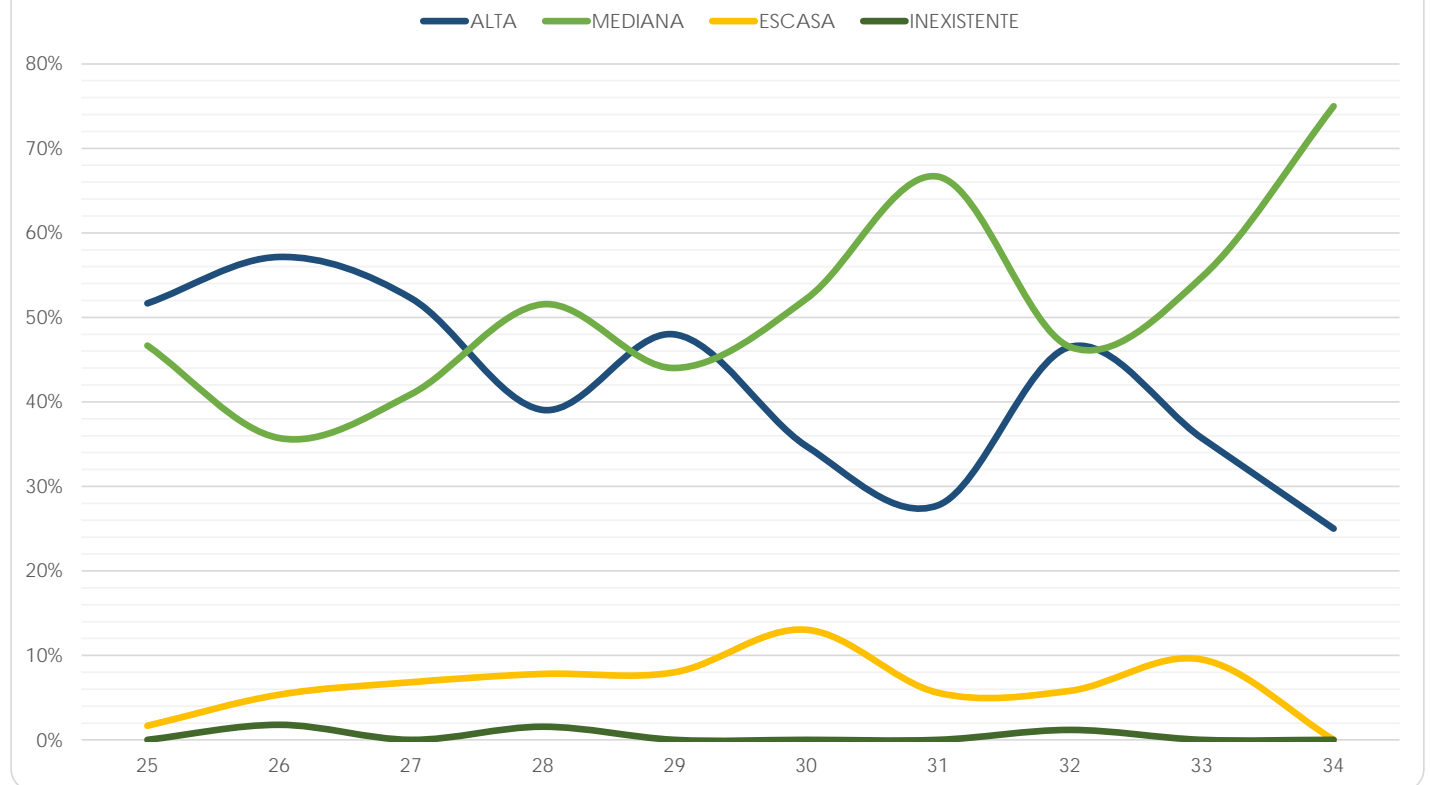

Facultad de Química

(Reporte 25 al 34)

RELACIÓN ENTRE LA TEORÍA Y LA PRÁCTICA DURANTE LA LICENCIATURA

REPORTE	25	26	27	28	29	30	31	32	33	34
ALTA										
FRECUENCIA	428	475	346	432	831	437	469	478	104	27
PORCENTAJE	67.83%	66.06%	62.68%	60.59%	61.37%	59.05%	57.97%	61.28%	50.24%	49.09%
MEDIANA										
FRECUENCIA	194	234	198	272	499	288	320	293	88	26
PORCENTAJE	30.74%	32.55%	35.87%	38.15%	36.85%	38.92%	39.56%	37.56%	42.51%	47.27%
ESCASA										
FRECUENCIA	9	10	8	9	24	14	18	9	14	2
PORCENTAJE	1.43%	1.39%	1.45%	1.26%	1.77%	1.89%	2.22%	1.15%	6.76%	3.64%
INEXISTENTE										
FRECUENCIA	0	0	0	0	0	1	2	0	1	0
PORCENTAJE	0.00%	0.00%	0.00%	0.00%	0.00%	0.14%	0.25%	0.00%	0.48%	0.00%
TOTAL	631	719	552	713	1,354	740	809	780	207	55
Sin información	1	3	5	0	0	0	0	0	0	0

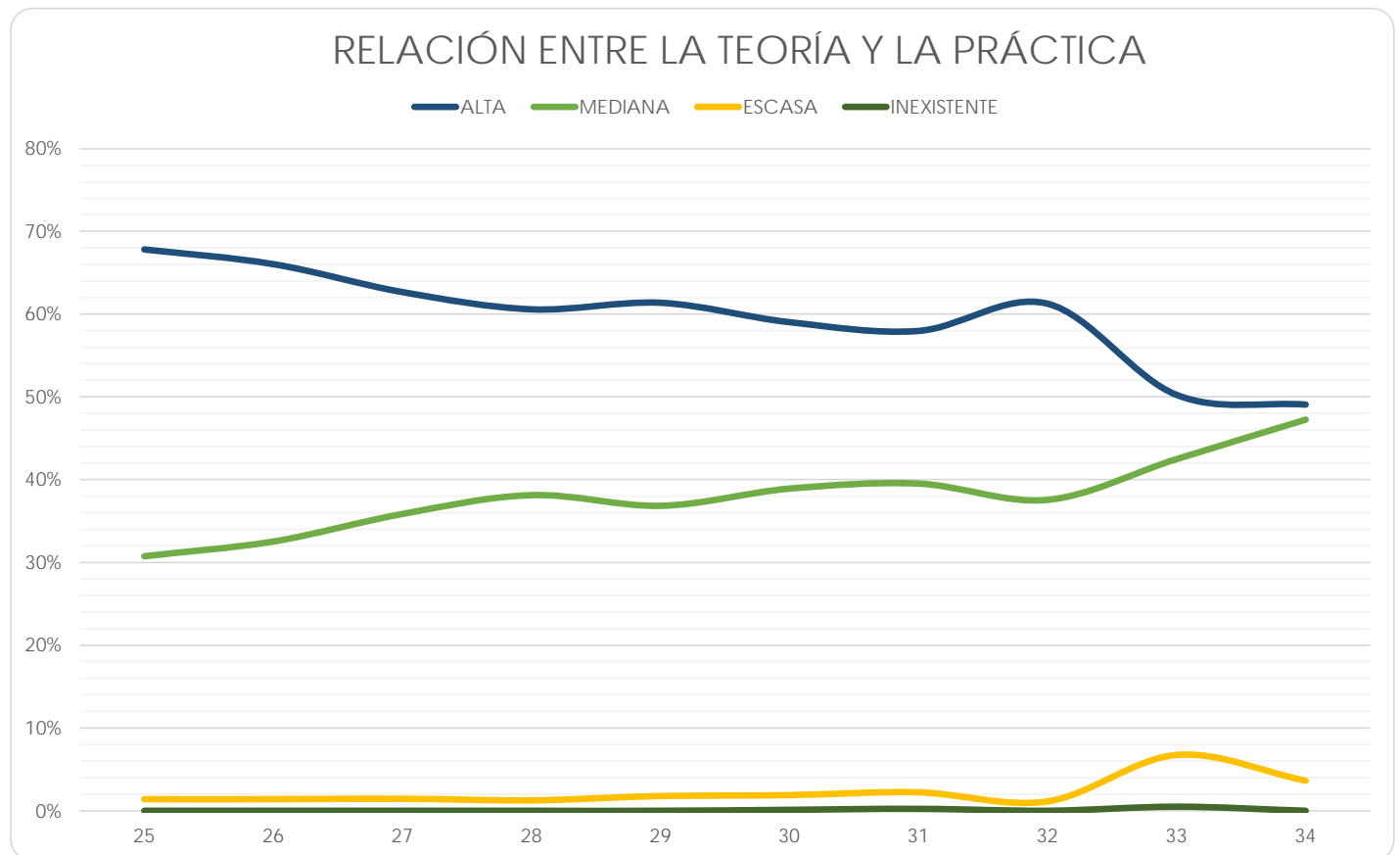

Facultad de Odontología

(Reporte 25 al 34)

RELACIÓN ENTRE LA TEORÍA Y LA PRÁCTICA DURANTE LA LICENCIATURA

REPORTE	25	26	27	28	29	30	31	32	33	34
ALTA										
FRECUENCIA	265	255	314	305	354	308	295	300	372	183
PORCENTAJE	69.01%	64.23%	64.61%	66.02%	69.82%	66.09%	69.09%	65.22%	57.50%	55.29%
MEDIANA										
FRECUENCIA	118	138	169	149	147	158	127	153	247	133
PORCENTAJE	30.73%	34.76%	34.77%	32.25%	28.99%	33.91%	29.74%	33.26%	38.18%	40.18%
ESCASA										
FRECUENCIA	1	3	3	8	6	0	5	7	25	14
PORCENTAJE	0.26%	0.76%	0.62%	1.73%	1.18%	0.00%	1.17%	1.52%	3.86%	4.23%
INEXISTENTE										
FRECUENCIA	0	1	0	0	0	0	0	0	3	1
PORCENTAJE	0.00%	0.25%	0.00%	0.00%	0.00%	0.00%	0.00%	0.00%	0.46%	0.30%
TOTAL	384	397	486	462	507	466	427	460	647	331
Sin información	2	0	0	0	0	0	0	0	0	0

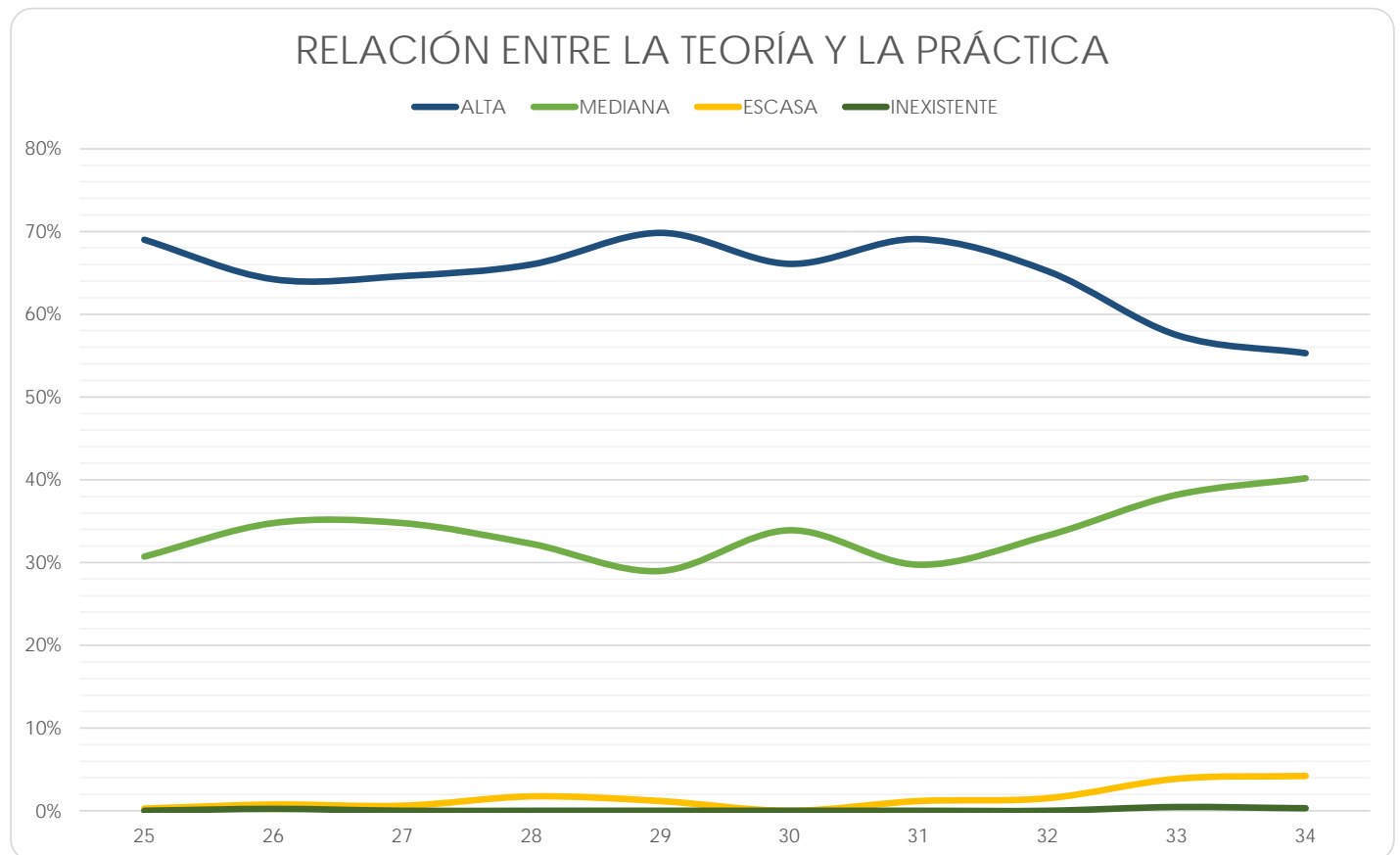

Facultad de Psicología

(Reporte 25 al 34)

RELACIÓN ENTRE LA TEORÍA Y LA PRÁCTICA DURANTE LA LICENCIATURA

REPORTE	25	26	27	28	29	30	31	32	33	34
ALTA										
FRECUENCIA	93	182	165	126	108	121	119	214	41	138
PORCENTAJE	37.80%	39.31%	31.61%	28.44%	27.69%	29.51%	29.90%	36.96%	27.33%	24.34%
MEDIANA										
FRECUENCIA	130	239	286	260	234	242	230	299	88	351
PORCENTAJE	52.85%	51.62%	54.79%	58.69%	60.00%	59.02%	57.79%	51.64%	58.67%	61.90%
ESCASA										
FRECUENCIA	22	40	69	55	45	44	46	58	20	66
PORCENTAJE	8.94%	8.64%	13.22%	12.42%	11.54%	10.73%	11.56%	10.02%	13.33%	11.64%
INEXISTENTE										
FRECUENCIA	1	2	2	2	3	3	3	8	1	12
PORCENTAJE	0.41%	0.43%	0.38%	0.45%	0.77%	0.73%	0.75%	1.38%	0.67%	2.12%
TOTAL	246	463	522	443	390	410	398	579	150	567
Sin información	3	0	0	0	0	0	0	0	0	0

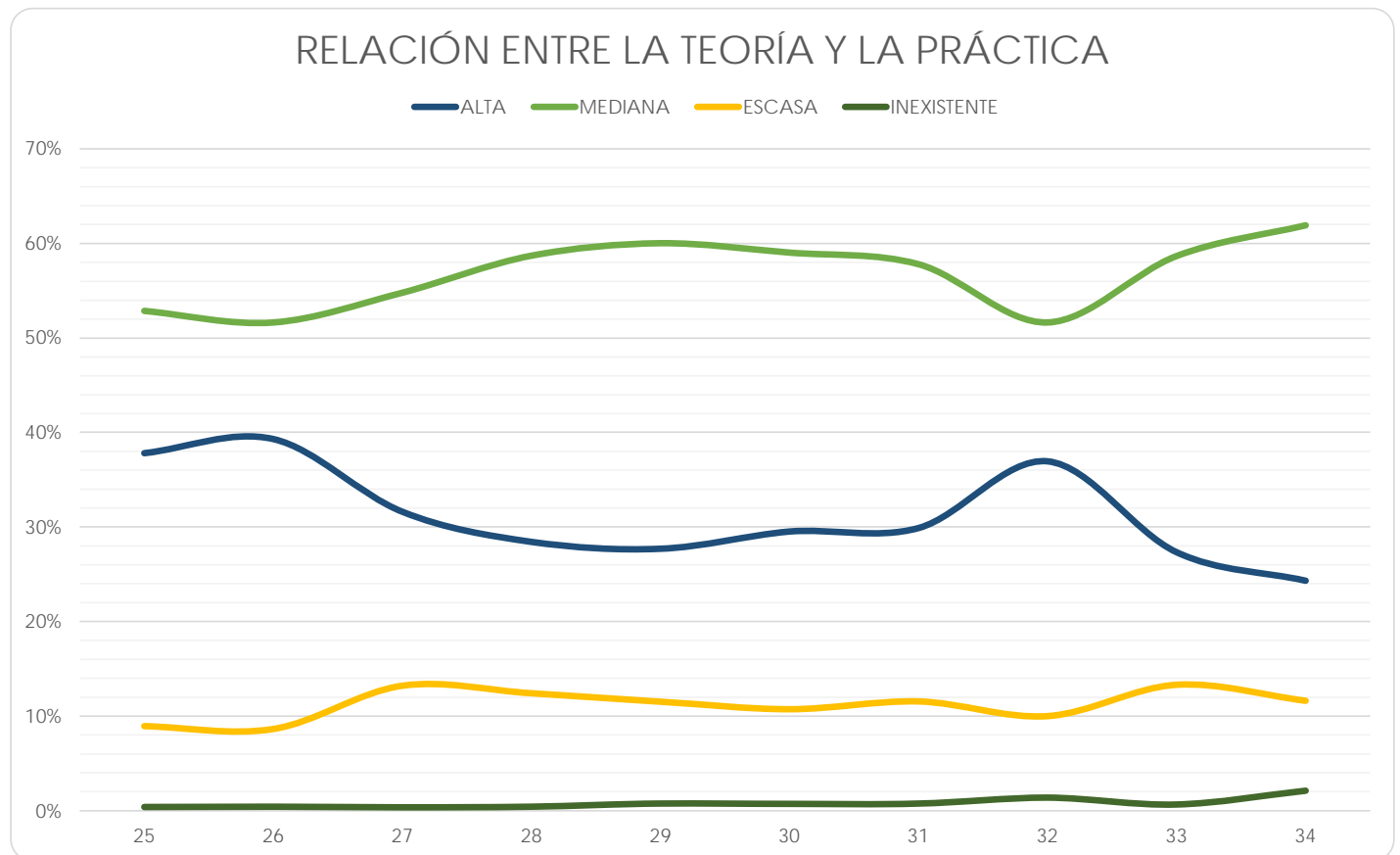

Escuela Nacional de Enfermería y Obstetricia

(Reporte 25 al 34)

RELACIÓN ENTRE LA TEORÍA Y LA PRÁCTICA DURANTE LA LICENCIATURA

REPORTES	25	26	27	28	29	30	31	32	33	34
ALTA										
FRECUENCIA	58	367	232	197	204	262	179	71	37	124
PORCENTAJE	63.74%	53.50%	45.05%	49.25%	48.92%	51.88%	44.64%	45.22%	40.66%	27.68%
MEDIANA										
FRECUENCIA	30	305	272	194	204	239	205	77	51	291
PORCENTAJE	32.97%	44.46%	52.82%	48.50%	48.92%	47.33%	51.12%	49.04%	56.04%	64.96%
ESCASA										
FRECUENCIA	3	14	10	9	9	4	16	9	3	31
PORCENTAJE	3.30%	2.04%	1.94%	2.25%	2.16%	0.79%	3.99%	5.73%	3.30%	6.92%
INEXISTENTE										
FRECUENCIA	0	0	1	0	0	0	1	0	0	2
PORCENTAJE	0.00%	0.00%	0.19%	0.00%	0.00%	0.00%	0.25%	0.00%	0.00%	0.45%
TOTAL	91	686	515	400	417	505	401	157	91	448
Sin información	8	2	0	0	0	0	0	0	0	0

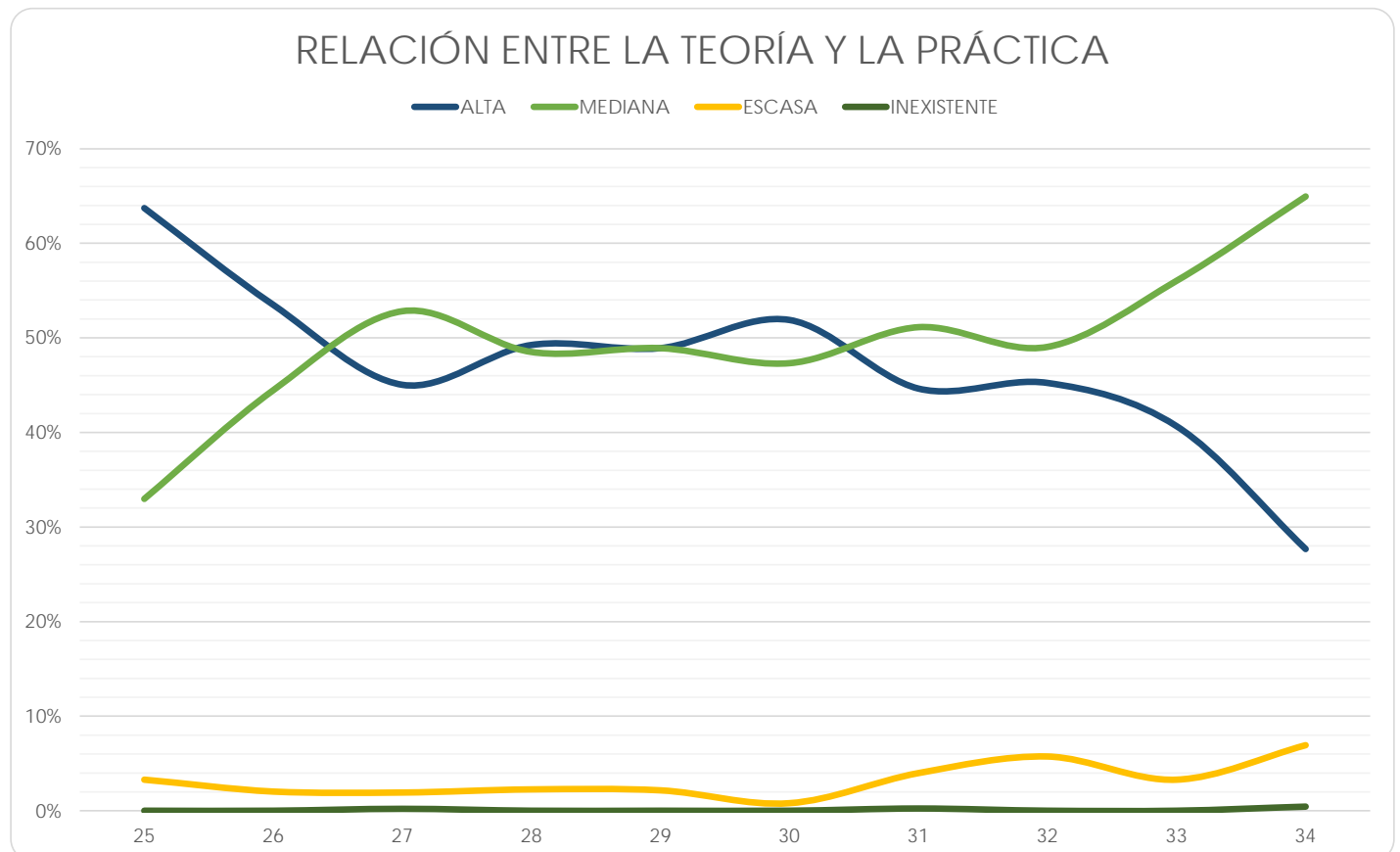

Escuela Nacional de Trabajo Social

(Reporte 25 al 34)

RELACIÓN ENTRE LA TEORÍA Y LA PRÁCTICA DURANTE LA LICENCIATURA

REPORTES	25	26	27	28	29	30	31	32	33	34
ALTA										
FRECUENCIA	233	295	148	120	183	147	179	215	263	93
PORCENTAJE	41.61%	43.38%	43.79%	48.78%	51.84%	45.23%	51.00%	52.44%	42.08%	31.63%
MEDIANA										
FRECUENCIA	311	363	172	119	160	169	159	184	316	176
PORCENTAJE	55.54%	53.38%	50.89%	48.37%	45.33%	52.00%	45.30%	44.88%	50.56%	59.86%
ESCASA										
FRECUENCIA	14	21	18	7	8	8	12	10	35	24
PORCENTAJE	2.50%	3.09%	5.33%	2.85%	2.27%	2.46%	3.42%	2.44%	5.60%	8.16%
INEXISTENTE										
FRECUENCIA	2	1	0	0	2	1	1	1	11	1
PORCENTAJE	0.36%	0.15%	0.00%	0.00%	0.57%	0.31%	0.28%	0.24%	1.76%	0.34%
TOTAL	560	680	338	246	353	325	351	410	625	294
Sin información	23	2	1	0	0	0	0	0	0	0

RELACIÓN ENTRE LA TEORÍA Y LA PRÁCTICA

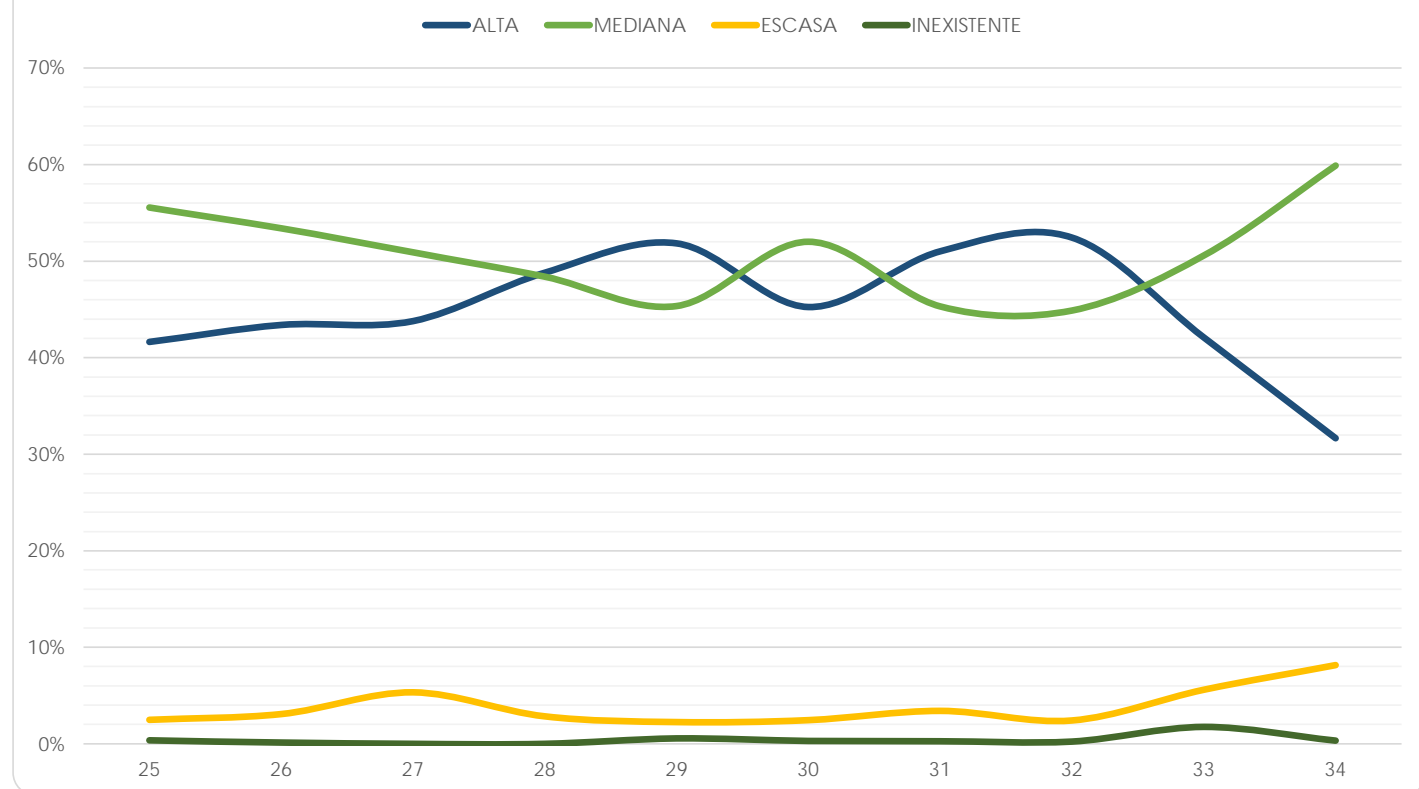

Facultad de Estudios Superiores Cuautitlán

(Reporte 25 al 34)

RELACIÓN ENTRE LA TEORÍA Y LA PRÁCTICA DURANTE LA LICENCIATURA

REPORTE	25	26	27	28	29	30	31	32	33	34
ALTA										
FRECUENCIA	658	622	714	569	443	716	630	680	333	470
PORCENTAJE	41.41%	41.63%	42.45%	40.96%	40.98%	43.74%	45.36%	43.09%	34.65%	35.02%
MEDIANA										
FRECUENCIA	861	794	892	757	589	836	697	828	551	775
PORCENTAJE	54.19%	53.15%	53.03%	54.50%	54.49%	51.07%	50.18%	52.47%	57.34%	57.75%
ESCASA										
FRECUENCIA	64	72	74	58	49	81	54	61	69	85
PORCENTAJE	4.03%	4.82%	4.40%	4.18%	4.53%	4.95%	3.89%	3.87%	7.18%	6.33%
INEXISTENTE										
FRECUENCIA	6	6	2	5	0	4	8	9	8	12
PORCENTAJE	0.38%	0.40%	0.12%	0.36%	0.00%	0.24%	0.58%	0.57%	0.83%	0.89%
TOTAL	1,589	1,494	1,682	1,389	1,081	1,637	1,389	1,578	961	1,342
Sin información	5	0	0	0	0	0	0	0	0	0

RELACIÓN ENTRE LA TEORÍA Y LA PRÁCTICA

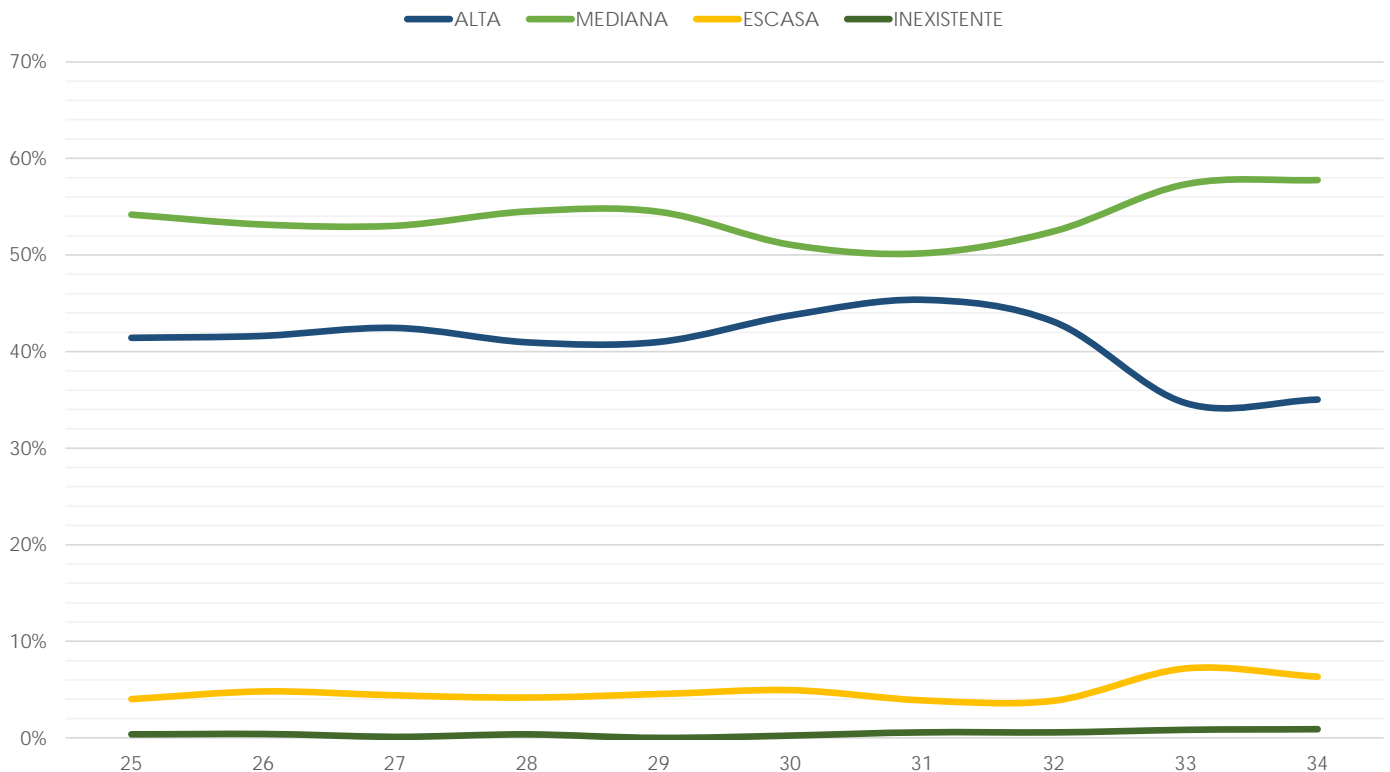

Facultad de Estudios Superiores Acatlán

(Reporte 25 al 34)

RELACIÓN ENTRE LA TEORÍA Y LA PRÁCTICA DURANTE LA LICENCIATURA

REPORTES	25	26	27	28	29	30	31	32	33	34
ALTA										
FRECUENCIA	852	376	773	795	725	653	703	660	298	16
PORCENTAJE	28.63%	26.91%	27.17%	29.83%	27.64%	29.41%	32.28%	29.54%	24.03%	22.54%
MEDIANA										
FRECUENCIA	1,701	781	1,658	1,496	1,523	1,263	1,208	1,284	752	47
PORCENTAJE	57.16%	55.91%	58.28%	56.14%	58.06%	56.89%	55.46%	57.48%	60.65%	66.20%
ESCASA										
FRECUENCIA	377	209	366	336	343	286	241	264	164	6
PORCENTAJE	12.67%	14.96%	12.86%	12.61%	13.08%	12.88%	11.07%	11.82%	13.23%	8.45%
INEXISTENTE										
FRECUENCIA	46	31	48	38	32	18	26	26	26	2
PORCENTAJE	1.55%	2.22%	1.69%	1.43%	1.22%	0.81%	1.19%	1.16%	2.10%	2.82%
TOTAL	2,976	1,397	2,845	2,665	2,623	2,220	2,178	2,234	1,240	71
Sin información	51	8	2	0	1	0	0	0	0	0

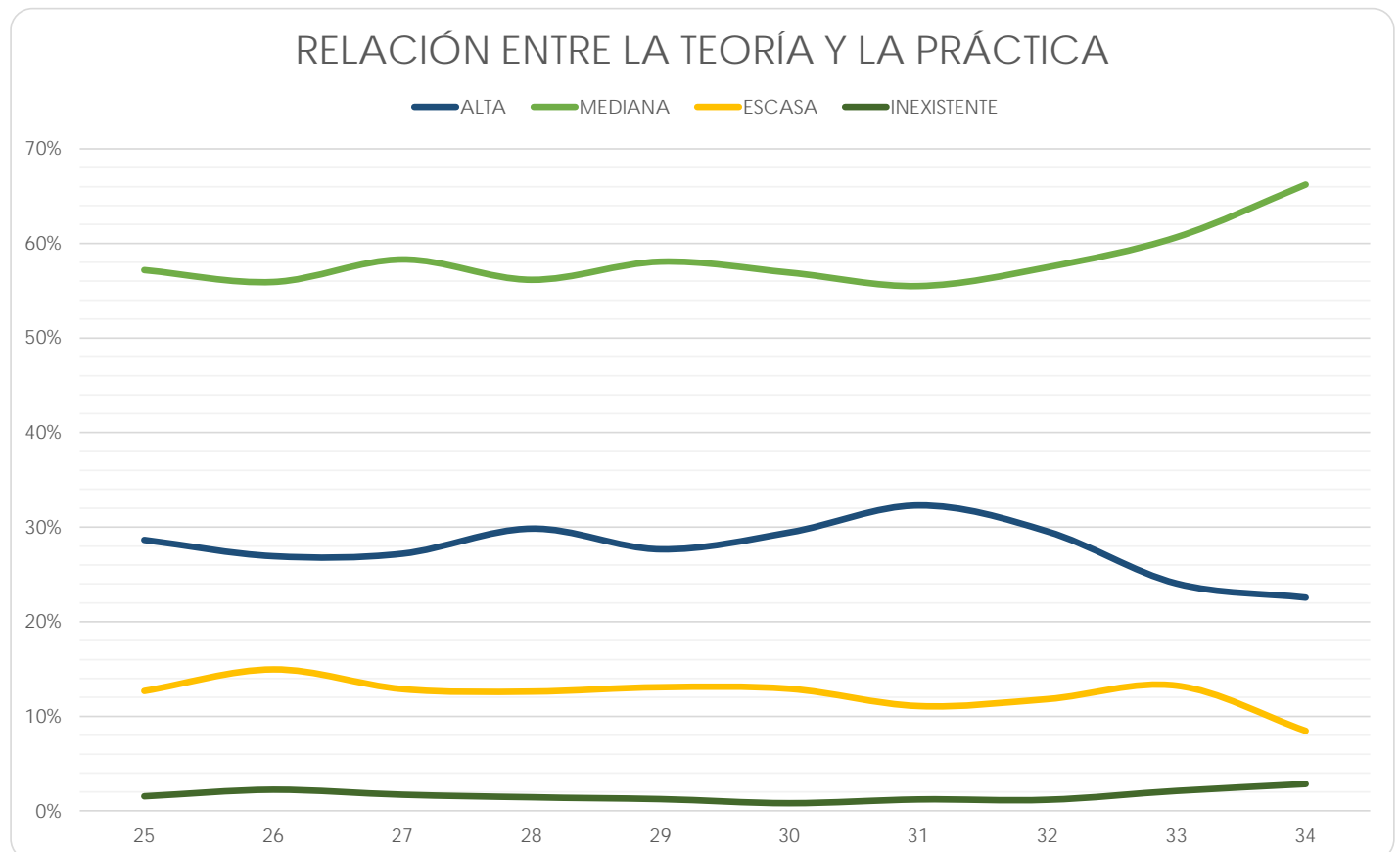

Facultad de Estudios Superiores Iztacala

(Reporte 25 al 34)

RELACIÓN ENTRE LA TEORÍA Y LA PRÁCTICA DURANTE LA LICENCIATURA

REPORTE	25	26	27	28	29	30	31	32	33	34
ALTA										
FRECUENCIA	1,011	1,100	1,001	1,214	1,486	1,271	1,473	1,630	454	1,027
PORCENTAJE	50.50%	52.43%	51.49%	53.01%	54.69%	52.72%	56.11%	57.13%	49.56%	50.20%
MEDIANA										
FRECUENCIA	943	946	897	1,039	1,166	1,094	1,101	1,171	424	923
PORCENTAJE	47.10%	45.09%	46.14%	45.37%	42.91%	45.38%	41.94%	41.04%	46.29%	45.11%
ESCASA										
FRECUENCIA	44	47	42	33	61	40	44	51	31	80
PORCENTAJE	2.20%	2.24%	2.16%	1.44%	2.25%	1.66%	1.68%	1.79%	3.38%	3.91%
INEXISTENTE										
FRECUENCIA	4	5	4	4	4	6	7	1	7	16
PORCENTAJE	0.20%	0.24%	0.21%	0.17%	0.15%	0.25%	0.27%	0.04%	0.76%	0.78%
TOTAL	2,002	2,098	1,944	2,290	2,717	2,411	2,625	2,853	916	2,046
Sin información	81	0	0	7	0	0	0	0	0	0

RELACIÓN ENTRE LA TEORÍA Y LA PRÁCTICA

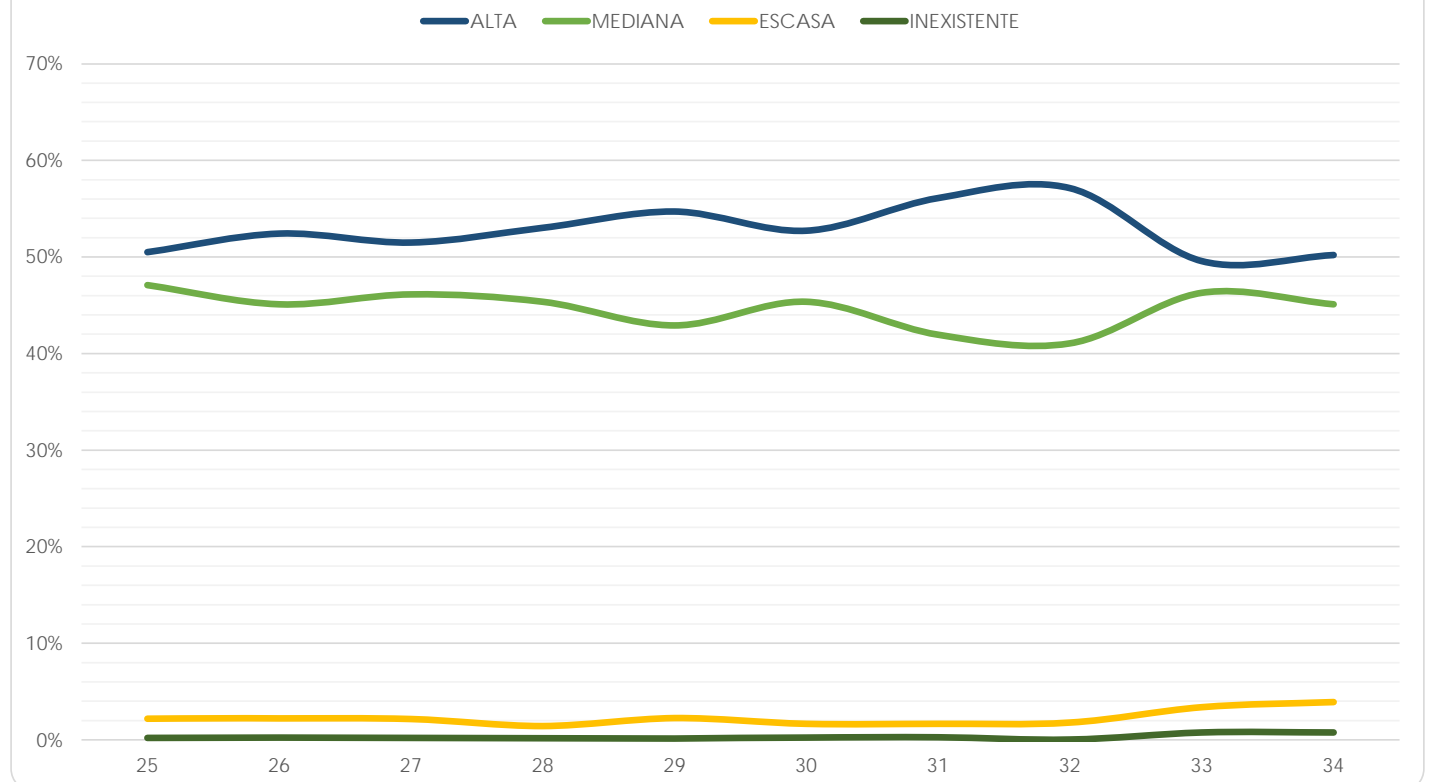

Facultad de Estudios Superiores Aragón

(Reporte 25 al 34)

RELACIÓN ENTRE LA TEORÍA Y LA PRÁCTICA DURANTE LA LICENCIATURA

REPORTE	25	26	27	28	29	30	31	32	33	34
ALTA										
FRECUENCIA	94	208	715	1,265	1,154	1,188	1,140	1,136	380	476
PORCENTAJE	32.19%	33.17%	32.08%	33.16%	34.59%	36.07%	37.30%	38.74%	27.20%	28.07%
MEDIANA										
FRECUENCIA	161	335	1,262	2,139	1,833	1,788	1,635	1,529	835	983
PORCENTAJE	55.14%	53.43%	56.62%	56.07%	54.95%	54.28%	53.50%	52.15%	59.77%	57.96%
ESCASA										
FRECUENCIA	35	79	221	357	306	281	239	241	148	201
PORCENTAJE	11.99%	12.60%	9.91%	9.36%	9.17%	8.53%	7.82%	8.22%	10.59%	11.85%
INEXISTENTE										
FRECUENCIA	2	5	31	54	43	37	42	26	34	36
PORCENTAJE	0.68%	0.80%	1.39%	1.42%	1.29%	1.12%	1.37%	0.89%	2.43%	2.12%
TOTAL	292	627	2,229	3,815	3,336	3,294	3,056	2,932	1,397	1,696
Sin información	43	7	0	0	0	0	0	0	0	0

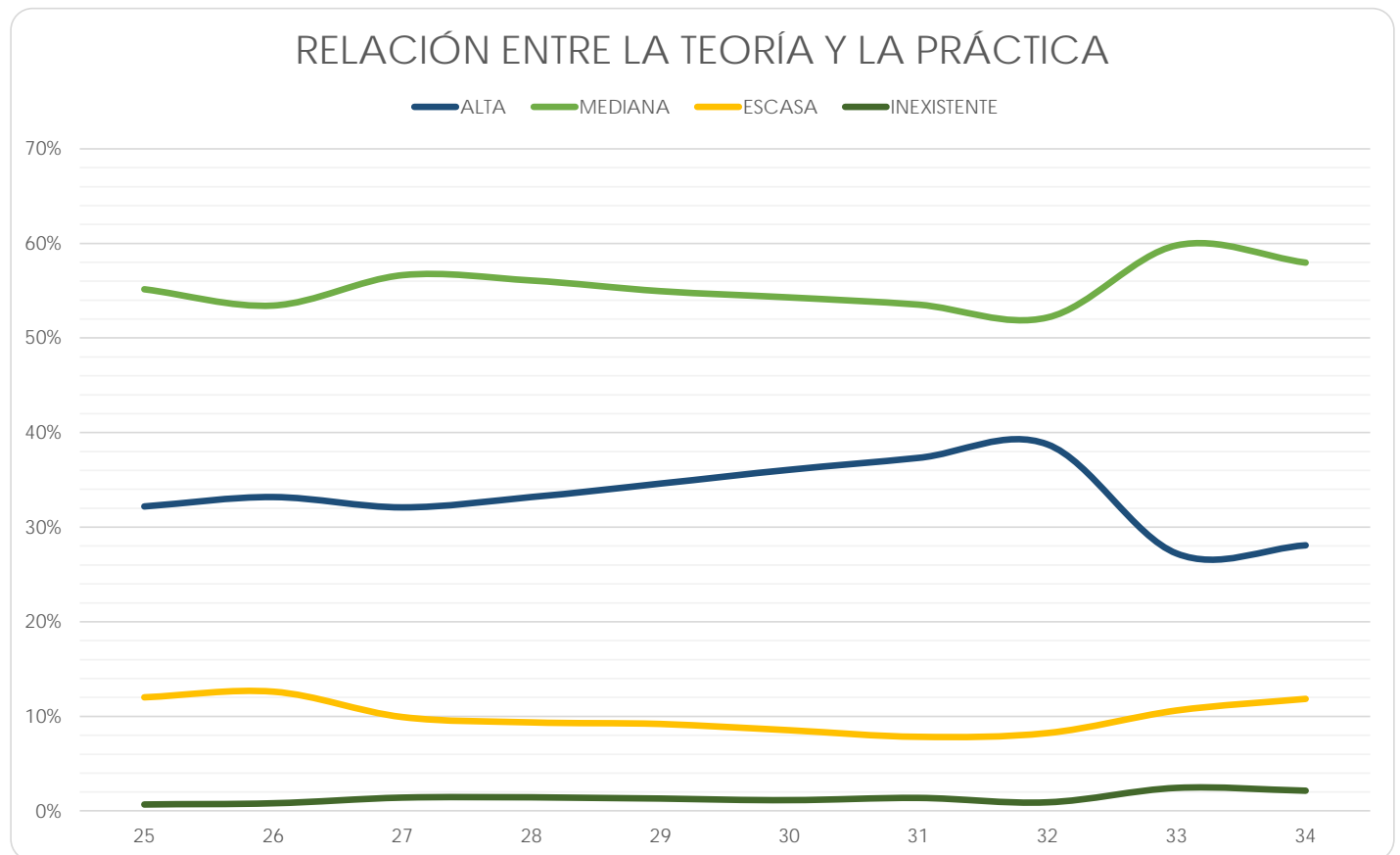

Facultad de Estudios Superiores Zaragoza

(Reporte 25 al 34)

RELACIÓN ENTRE LA TEORÍA Y LA PRÁCTICA DURANTE LA LICENCIATURA

REPORTE	25	26	27	28	29	30	31	32	33	34
ALTA										
FRECUENCIA	643	619	696	851	922	1,050	875	1,002	154	668
PORCENTAJE	53.81%	52.41%	53.87%	54.03%	51.62%	55.67%	52.77%	54.19%	38.89%	45.04%
MEDIANA										
FRECUENCIA	530	520	553	680	816	785	732	797	217	739
PORCENTAJE	44.35%	44.03%	42.80%	43.17%	45.69%	41.62%	44.15%	43.10%	54.80%	49.83%
ESCASA										
FRECUENCIA	21	38	38	42	46	48	44	46	18	64
PORCENTAJE	1.76%	3.22%	2.94%	2.67%	2.58%	2.55%	2.65%	2.49%	4.55%	4.32%
INEXISTENTE										
FRECUENCIA	1	4	5	2	2	3	7	4	7	12
PORCENTAJE	0.08%	0.34%	0.39%	0.13%	0.11%	0.16%	0.42%	0.22%	1.77%	0.81%
TOTAL	1,195	1,181	1,292	1,575	1,786	1,886	1,658	1,849	396	1,483
Sin información	2	0	0	0	0	0	0	0	0	0

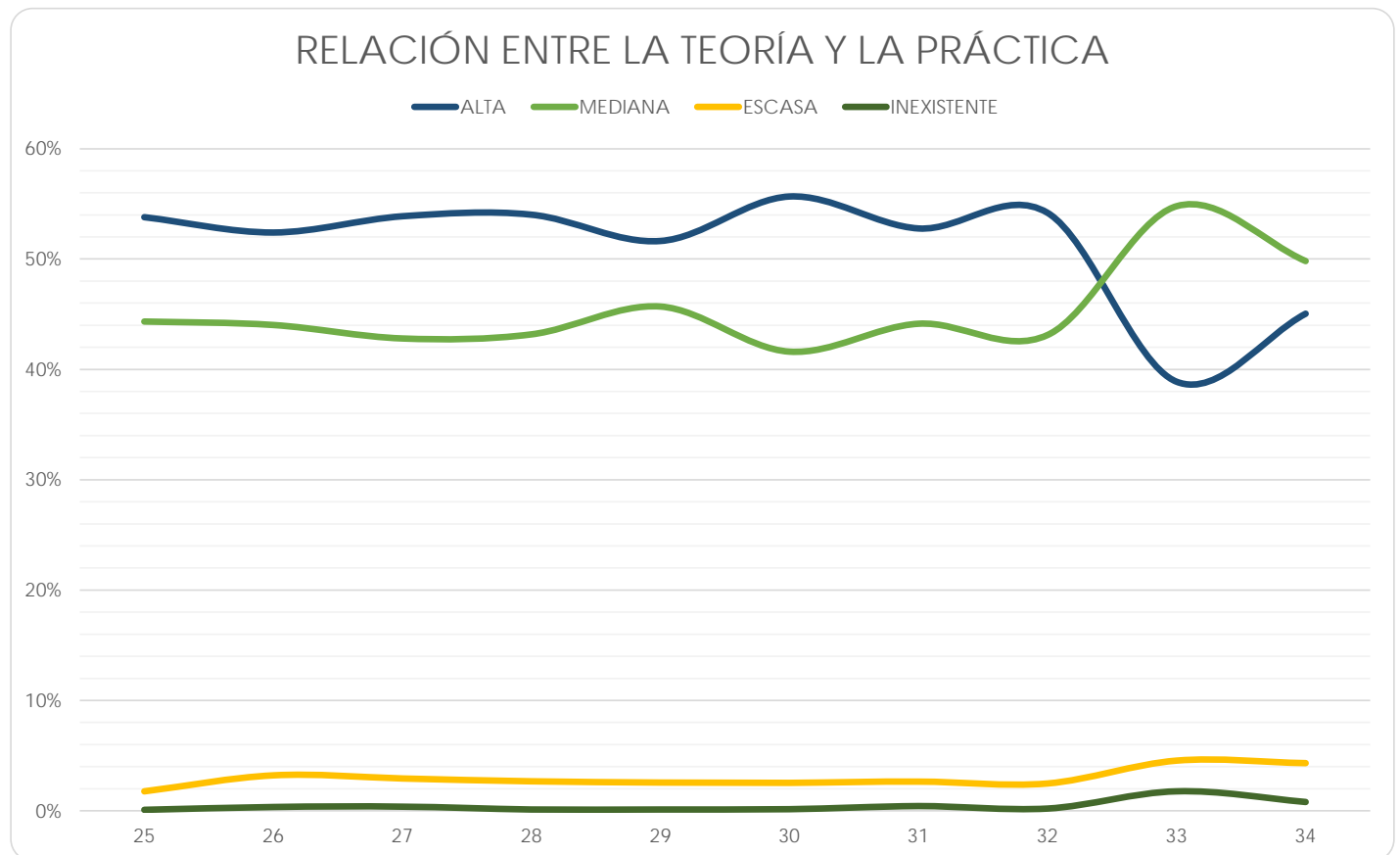

Centro de Ciencias Genómicas - Instituto de Biotecnología

(Reporte 25 al 34)

RELACIÓN ENTRE LA TEORÍA Y LA PRÁCTICA DURANTE LA LICENCIATURA

REPORTE	25	26	27	28	29	30	31	32	33	34
ALTA										
FRECUENCIA	17	10	14	13	21	6	2	6	8	5
PORCENTAJE	65.38%	58.82%	41.18%	68.42%	60.00%	85.71%	40.00%	66.67%	72.73%	55.56%
MEDIANA										
FRECUENCIA	6	6	15	5	13	1	3	3	1	4
PORCENTAJE	23.08%	35.29%	44.12%	26.32%	37.14%	14.29%	60.00%	33.33%	9.09%	44.44%
ESCASA										
FRECUENCIA	3	1	5	1	1	0	0	0	2	0
PORCENTAJE	11.54%	5.88%	14.71%	5.26%	2.86%	0.00%	0.00%	0.00%	18.18%	0.00%
INEXISTENTE										
FRECUENCIA	0	0	0	0	0	0	0	0	0	0
PORCENTAJE	0.00%	0.00%	0.00%	0.00%	0.00%	0.00%	0.00%	0.00%	0.00%	0.00%
TOTAL										
TOTAL	26	17	34	19	35	7	5	9	11	9
Sin información	1	0	0	1	0	0	0	0	0	0

RELACIÓN ENTRE LA TEORÍA Y LA PRÁCTICA

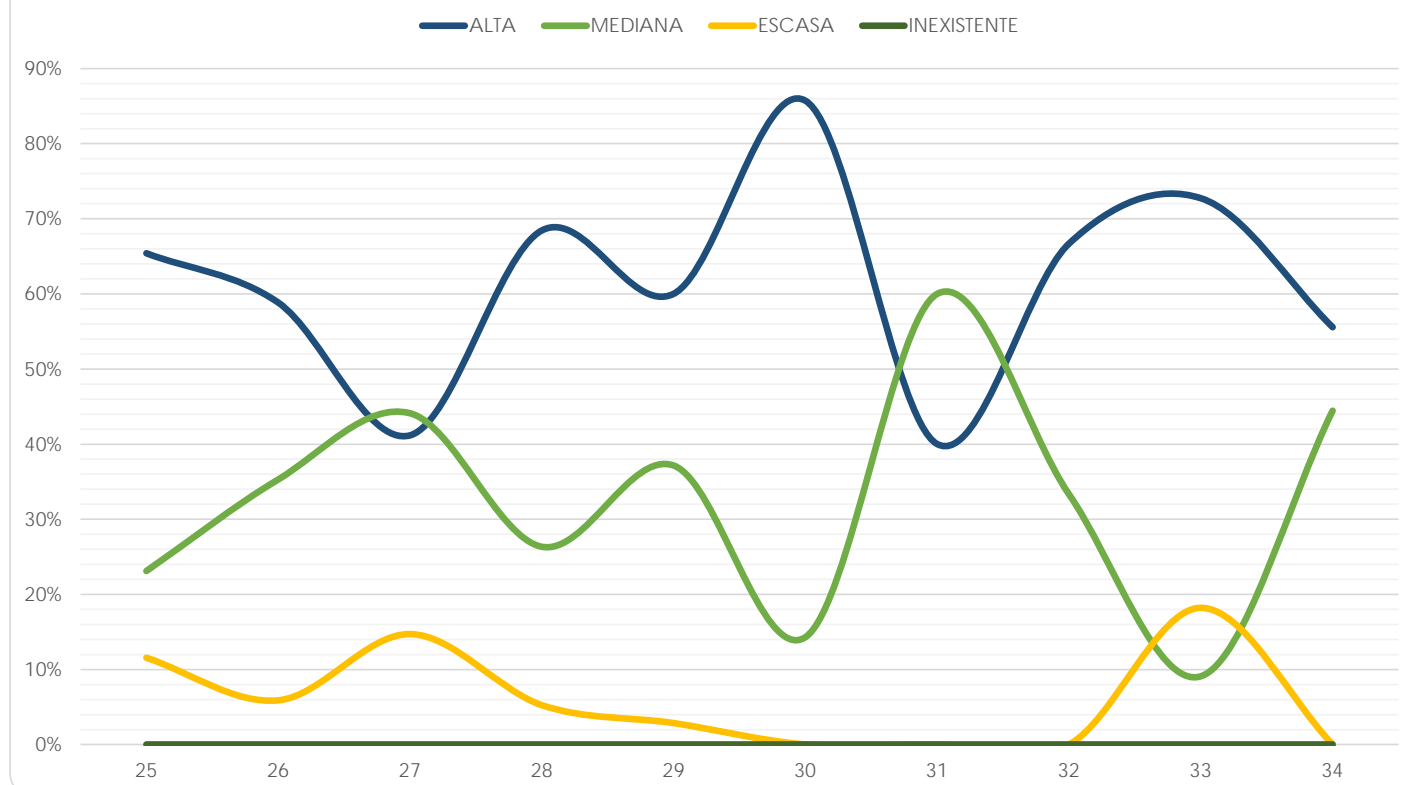



OPINIÓN SOBRE LA MODIFICACIÓN DEL PLAN DE ESTUDIOS

Facultad de Arquitectura

(Reporte 25 al 34)

OPINIÓN SOBRE LA MODIFICACIÓN DEL PLAN DE ESTUDIOS - El plan de estudios debería:

REPORTE	25	26	27	28	29	30	31	32	33	34
Permanecer igual										
FRECUENCIA	62	60	55	68	58	38	52	62	27	30
PORCENTAJE	9.55%	10.68%	8.37%	9.81%	8.61%	6.04%	7.48%	8.27%	8.57%	8.93%
Mejorar la organización de las asignaturas										
FRECUENCIA	211	183	184	164	158	148	135	149	55	59
PORCENTAJE	32.51%	32.56%	28.01%	23.67%	23.44%	23.53%	19.42%	19.87%	17.46%	17.56%
Modificar el sistema de evaluación del aprendizaje										
FRECUENCIA	65	52	72	43	64	47	63	66	38	34
PORCENTAJE	10.02%	9.25%	10.96%	6.20%	9.50%	7.47%	9.06%	8.80%	12.06%	10.12%
Cambiar los métodos de enseñanza										
FRECUENCIA	128	127	136	144	135	131	167	195	84	102
PORCENTAJE	19.72%	22.60%	20.70%	20.78%	20.03%	20.83%	24.03%	26.00%	26.67%	30.36%
Modificar los contenidos de las asignaturas										
FRECUENCIA	117	88	135	175	142	162	173	175	78	66
PORCENTAJE	18.03%	15.66%	20.55%	25.25%	21.07%	25.76%	24.89%	23.33%	24.76%	19.64%
Reestructurarse completamente										
FRECUENCIA	66	52	75	99	117	103	105	103	33	45
PORCENTAJE	10.17%	9.25%	11.42%	14.29%	17.36%	16.38%	15.11%	13.73%	10.48%	13.39%
TOTAL	649	562	657	693	674	629	695	750	315	336
Sin información	14	8	0	0	0	0	0	3	0	0

MODIFICACIÓN DEL PLAN DE ESTUDIOS

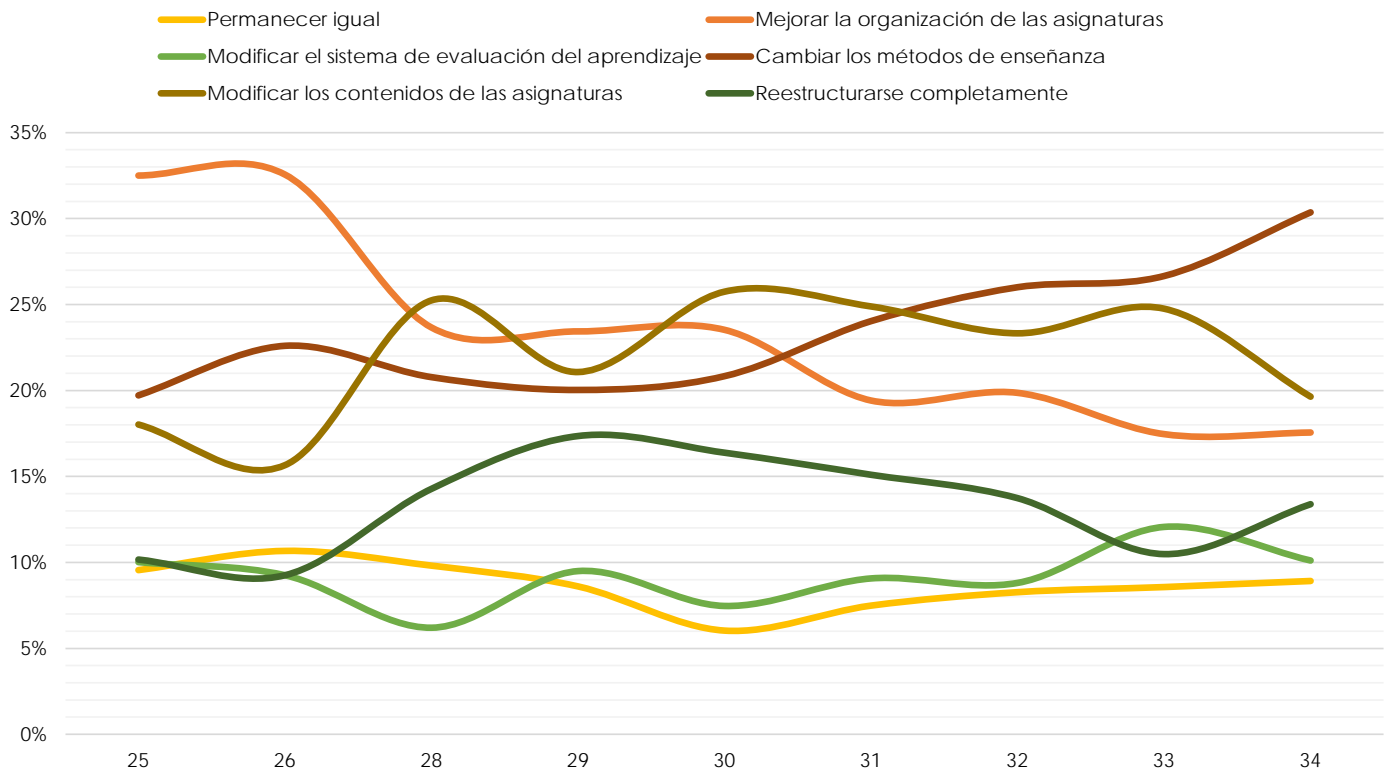

Facultad de Artes y Diseño

(Reporte 25 al 34)

OPINIÓN SOBRE LA MODIFICACIÓN DEL PLAN DE ESTUDIOS - El plan de estudios debería:

REPORTE	25	26	27	28	29	30	31	32	33	34
Permanecer igual										
FRECUENCIA	63	52	63	64	54	46	62	45	37	21
PORCENTAJE	6.24%	5.78%	7.51%	6.72%	7.48%	7.47%	8.46%	5.33%	6.37%	4.67%
Mejorar la organización de las asignaturas										
FRECUENCIA	313	275	224	264	200	159	186	272	169	122
PORCENTAJE	31.02%	30.56%	26.70%	27.73%	27.70%	25.81%	25.38%	32.19%	29.09%	27.11%
Modificar el sistema de evaluación del aprendizaje										
FRECUENCIA	83	70	65	71	65	49	73	67	48	27
PORCENTAJE	8.23%	7.78%	7.75%	7.46%	9.00%	7.95%	9.96%	7.93%	8.26%	6.00%
Cambiar los métodos de enseñanza										
FRECUENCIA	143	142	124	169	115	132	153	155	119	85
PORCENTAJE	14.17%	15.78%	14.78%	17.75%	15.93%	21.43%	20.87%	18.34%	20.48%	18.89%
Modificar los contenidos de las asignaturas										
FRECUENCIA	252	219	231	239	192	157	185	203	123	112
PORCENTAJE	24.98%	24.33%	27.53%	25.11%	26.59%	25.49%	25.24%	24.02%	21.17%	24.89%
Reestructurarse completamente										
FRECUENCIA	155	142	132	145	96	73	74	103	85	83
PORCENTAJE	15.36%	15.78%	15.73%	15.23%	13.30%	11.85%	10.10%	12.19%	14.63%	18.44%
TOTAL	1,009	900	839	952	722	616	733	845	581	450
Sin información	0	0	0	1	0	0	0	0	0	0

MODIFICACIÓN DEL PLAN DE ESTUDIOS

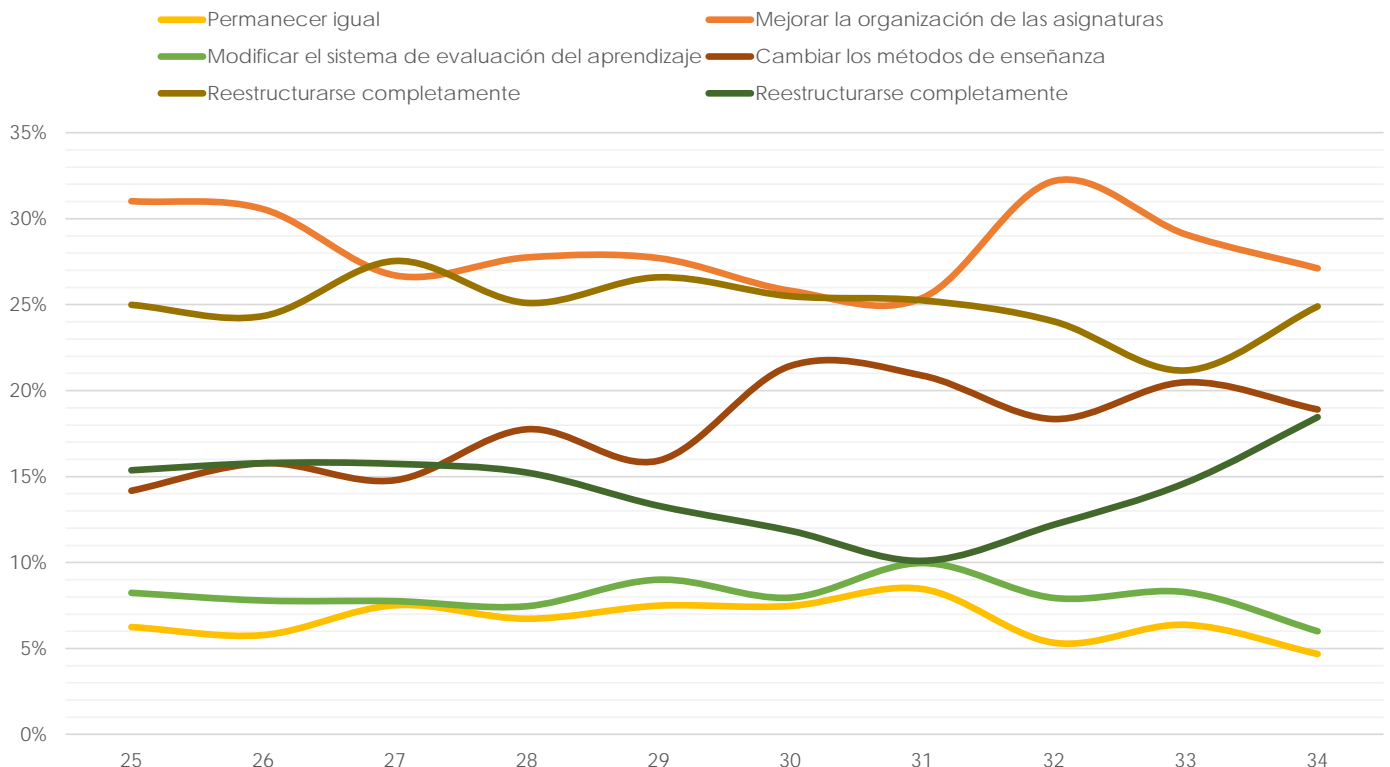

Facultad de Ciencias

(Reporte 25 al 34)

OPINIÓN SOBRE LA MODIFICACIÓN DEL PLAN DE ESTUDIOS - El plan de estudios debería:

REPORTE	25	26	27	28	29	30	31	32	33	34
Permanecer igual										
FRECUENCIA	9	11	18	48	177	187	172	190	159	93
PORCENTAJE	10.00%	10.58%	14.06%	14.46%	18.19%	19.40%	17.32%	18.36%	18.01%	18.16%
Mejorar la organización de las asignaturas										
FRECUENCIA	35	31	46	153	405	375	388	392	289	161
PORCENTAJE	38.89%	29.81%	35.94%	46.08%	41.62%	38.90%	39.07%	37.87%	32.73%	31.45%
Modificar el sistema de evaluación del aprendizaje										
FRECUENCIA	5	6	9	33	67	73	75	80	85	36
PORCENTAJE	5.56%	5.77%	7.03%	9.94%	6.89%	7.57%	7.55%	7.73%	9.63%	7.03%
Cambiar los métodos de enseñanza										
FRECUENCIA	10	23	21	39	122	129	124	143	118	63
PORCENTAJE	11.11%	22.12%	16.41%	11.75%	12.54%	13.38%	12.49%	13.82%	13.36%	12.30%
Modificar los contenidos de las asignaturas										
FRECUENCIA	19	16	18	35	145	145	159	154	155	107
PORCENTAJE	21.11%	15.38%	14.06%	10.54%	14.90%	15.04%	16.01%	14.88%	17.55%	20.90%
Reestructurarse completamente										
FRECUENCIA	12	17	16	24	57	55	75	76	77	52
PORCENTAJE	13.33%	16.35%	12.50%	7.23%	5.86%	5.71%	7.55%	7.34%	8.72%	10.16%
TOTAL	90	104	128	332	973	964	993	1,035	883	512
Sin información	5	0	0	0	0	0	0	0	0	0

MODIFICACIÓN DEL PLAN DE ESTUDIOS

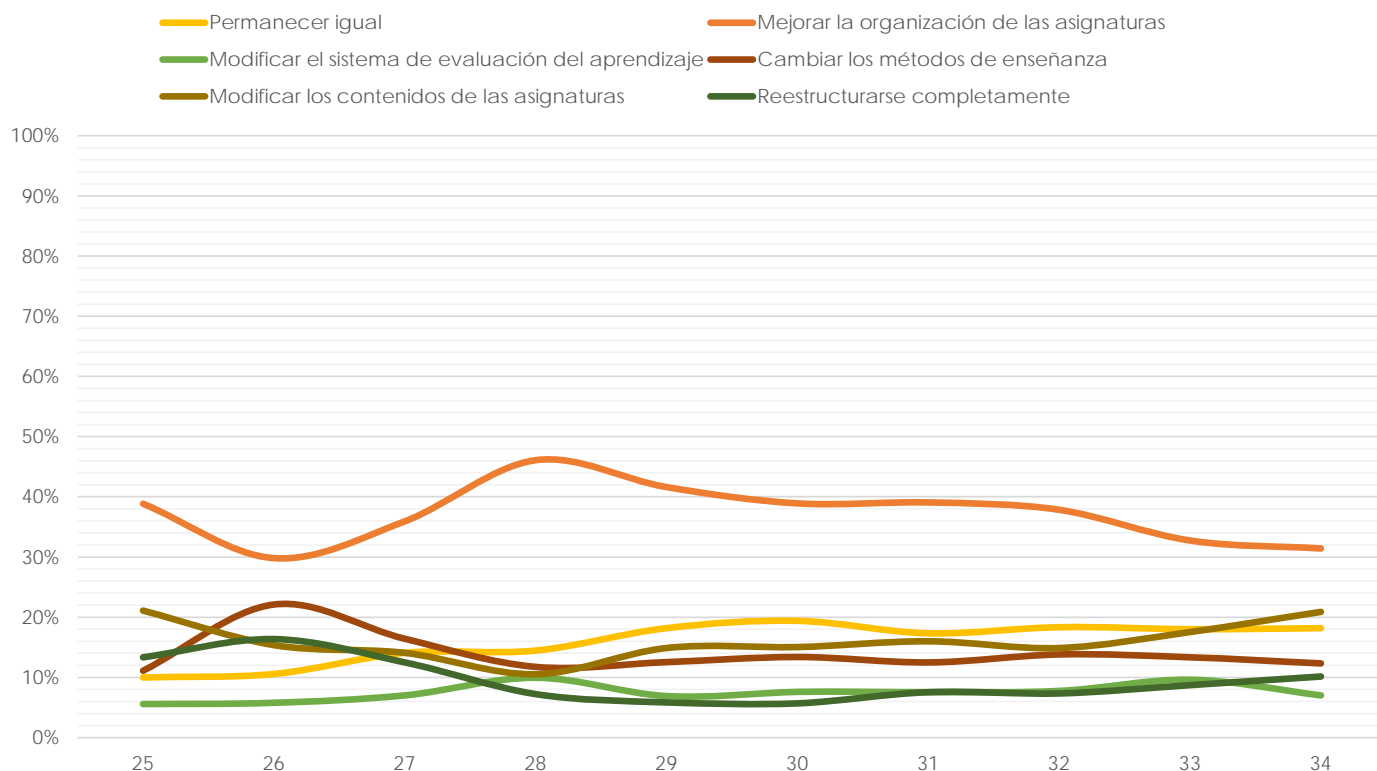

Facultad de Ciencias Políticas y Sociales

(Reporte 25 al 34)

OPINIÓN SOBRE LA MODIFICACIÓN DEL PLAN DE ESTUDIOS - El plan de estudios debería:

REPORTES	25	26	27	28	29	30	31	32	33	34
Permanecer igual										
FRECUENCIA	108	67	85	55	99	184	124	126	64	29
PORCENTAJE	14.57%	10.06%	9.05%	9.15%	9.84%	10.27%	10.66%	12.13%	10.98%	9.63%
Mejorar la organización de las asignaturas										
FRECUENCIA	283	235	269	148	248	427	275	211	103	55
PORCENTAJE	38.19%	35.29%	28.65%	24.63%	24.65%	23.83%	23.65%	20.31%	17.67%	18.27%
Modificar el sistema de evaluación del aprendizaje										
FRECUENCIA	60	49	59	48	108	176	92	91	61	36
PORCENTAJE	8.10%	7.36%	6.28%	7.99%	10.74%	9.82%	7.91%	8.76%	10.46%	11.96%
Cambiar los métodos de enseñanza										
FRECUENCIA	111	102	160	113	200	353	262	220	128	68
PORCENTAJE	14.98%	15.32%	17.04%	18.80%	19.88%	19.70%	22.53%	21.17%	21.96%	22.59%
Modificar los contenidos de las asignaturas										
FRECUENCIA	138	165	264	186	263	486	328	304	168	85
PORCENTAJE	18.62%	24.77%	28.12%	30.95%	26.14%	27.12%	28.20%	29.26%	28.82%	28.24%
Reestructurarse completamente										
FRECUENCIA	41	48	102	51	88	166	82	87	59	28
PORCENTAJE	5.53%	7.21%	10.86%	8.49%	8.75%	9.26%	7.05%	8.37%	10.12%	9.30%
TOTAL	741	666	939	601	1,006	1,792	1,163	1,039	583	301
Sin información	16	7	0	1	0	0	0	0	0	0

MODIFICACIÓN DEL PLAN DE ESTUDIOS

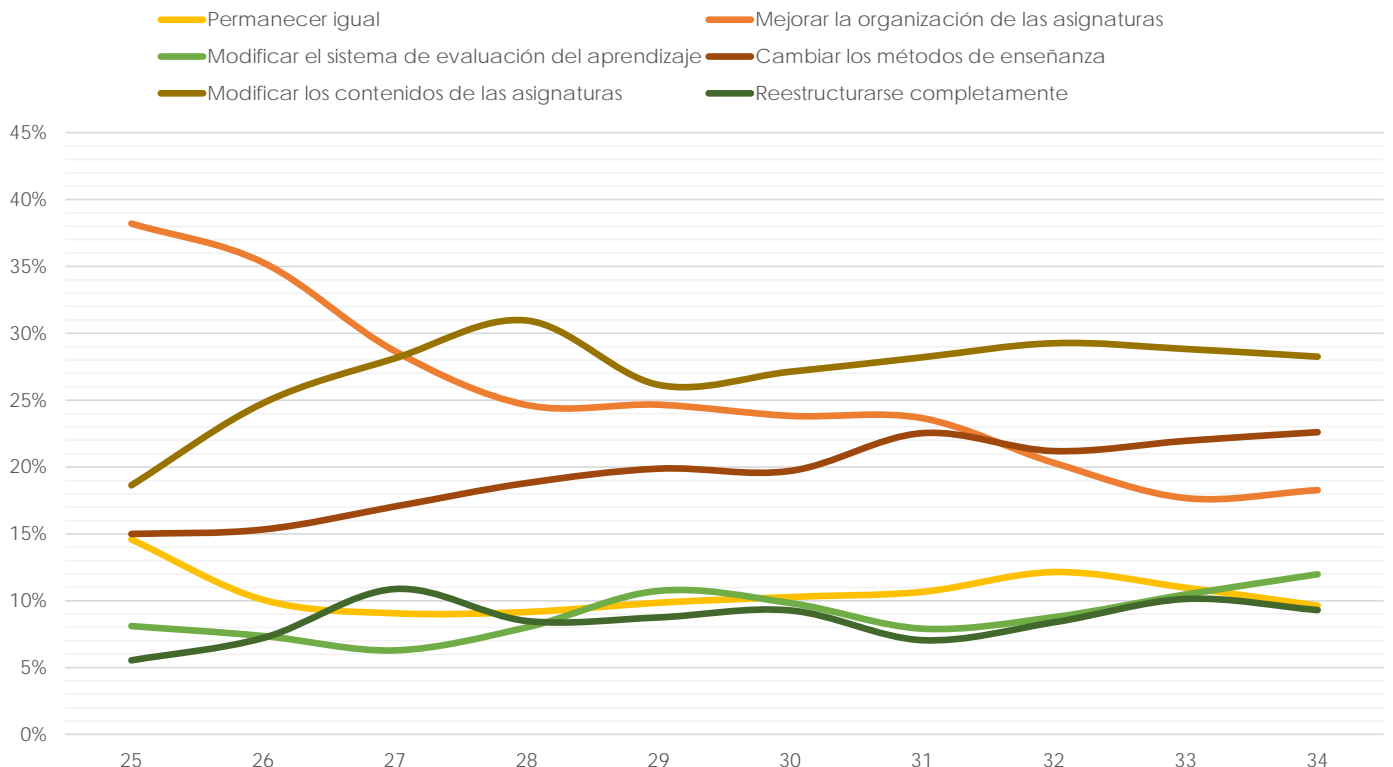

Facultad de Contaduría y Administración

(Reporte 25 al 34)

OPINIÓN SOBRE LA MODIFICACIÓN DEL PLAN DE ESTUDIOS - El plan de estudios debería:

REPORTES	25	26	27	28	29	30	31	32	33	34
Permanecer igual										
FRECUENCIA	153	329	233	300	370	358	320	320	63	177
PORCENTAJE	9.18%	11.29%	11.39%	14.87%	16.37%	16.09%	15.85%	14.34%	12.60%	14.70%
Mejorar la organización de las asignaturas										
FRECUENCIA	741	1,041	658	625	656	569	553	563	91	226
PORCENTAJE	44.48%	35.74%	32.16%	30.97%	29.03%	25.57%	27.39%	25.22%	18.20%	18.77%
Modificar el sistema de evaluación del aprendizaje										
FRECUENCIA	148	278	221	173	226	221	225	225	59	121
PORCENTAJE	8.88%	9.54%	10.80%	8.57%	10.00%	9.93%	11.14%	10.08%	11.80%	10.05%
Cambiar los métodos de enseñanza										
FRECUENCIA	282	587	453	431	501	551	508	563	112	284
PORCENTAJE	16.93%	20.15%	22.14%	21.36%	22.17%	24.76%	25.16%	25.22%	22.40%	23.59%
Modificar los contenidos de las asignaturas										
FRECUENCIA	261	535	385	407	405	418	336	469	146	309
PORCENTAJE	15.67%	18.37%	18.82%	20.17%	17.92%	18.79%	16.64%	21.01%	29.20%	25.66%
Reestructurarse completamente										
FRECUENCIA	81	143	96	82	102	108	77	92	29	87
PORCENTAJE	4.86%	4.91%	4.69%	4.06%	4.51%	4.85%	3.81%	4.12%	5.80%	7.23%
TOTAL	1,666	2,913	2,046	2,018	2,260	2,225	2,019	2,232	500	1,204
Sin información	16	6	1	0	0	0	0	0	0	0

MODIFICACIÓN DEL PLAN DE ESTUDIOS

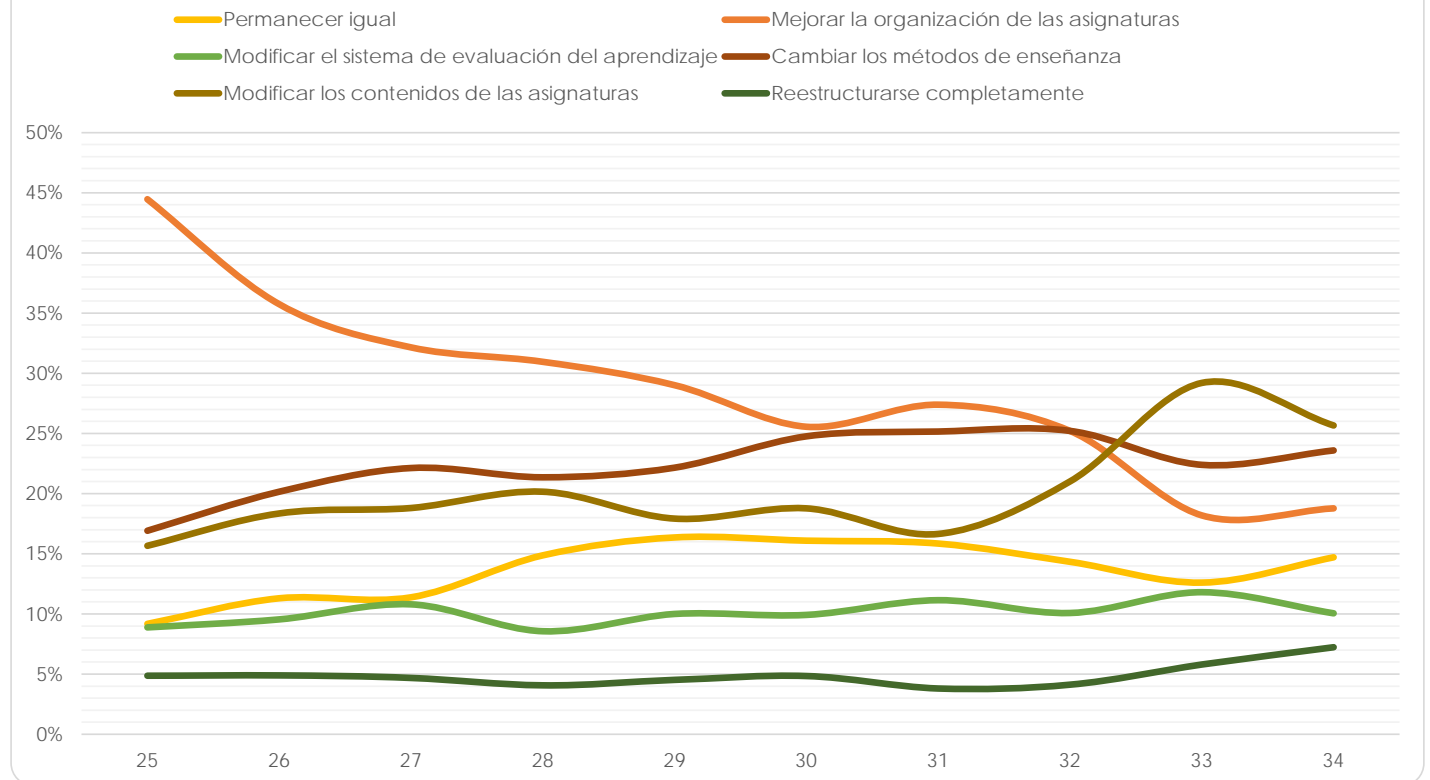

Facultad de Derecho

(Reporte 25 al 34)

OPINIÓN SOBRE LA MODIFICACIÓN DEL PLAN DE ESTUDIOS - El plan de estudios debería:

REPORTES	25	26	27	28	29	30	31	32	33	34
Permanecer igual										
FRECUENCIA	425	502	462	399	325	182	268	279	52	348
PORCENTAJE	22.53%	21.57%	19.44%	16.99%	14.98%	16.98%	16.88%	16.51%	22.22%	20.90%
Mejorar la organización de las asignaturas										
FRECUENCIA	560	691	695	700	647	301	437	400	49	356
PORCENTAJE	29.69%	29.69%	29.24%	29.80%	29.82%	28.08%	27.52%	23.67%	20.94%	21.38%
Modificar el sistema de evaluación del aprendizaje										
FRECUENCIA	199	188	200	183	191	84	147	149	22	141
PORCENTAJE	10.55%	8.08%	8.41%	7.79%	8.80%	7.84%	9.26%	8.82%	9.40%	8.47%
Cambiar los métodos de enseñanza										
FRECUENCIA	388	522	526	499	440	201	264	391	51	415
PORCENTAJE	20.57%	22.43%	22.13%	21.24%	20.28%	18.75%	16.62%	23.14%	21.79%	24.92%
Modificar los contenidos de las asignaturas										
FRECUENCIA	231	287	348	394	409	213	362	350	46	322
PORCENTAJE	12.25%	12.33%	14.64%	16.77%	18.85%	19.87%	22.80%	20.71%	19.66%	19.34%
Reestructurarse completamente										
FRECUENCIA	83	137	146	174	158	91	110	121	14	83
PORCENTAJE	4.40%	5.89%	6.14%	7.41%	7.28%	8.49%	6.93%	7.16%	5.98%	4.98%
TOTAL	1,886	2,327	2,377	2,349	2,170	1,072	1,588	1,690	234	1,665
Sin información	44	0	1	0	0	602	0	0	0	0

MODIFICACIÓN DEL PLAN DE ESTUDIOS

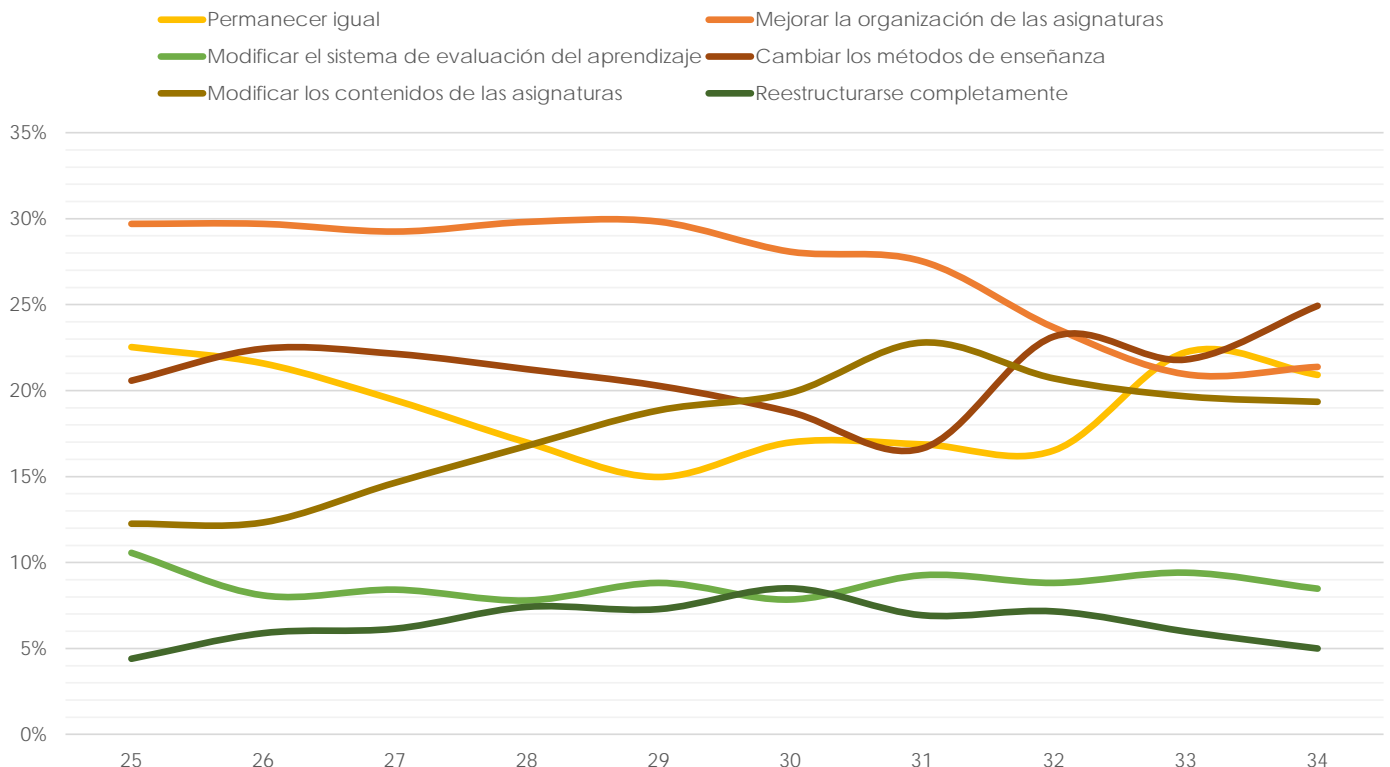

Facultad de Economía

(Reporte 25 al 34)

OPINIÓN SOBRE LA MODIFICACIÓN DEL PLAN DE ESTUDIOS - El plan de estudios debería:

REPORTE	25	26	27	28	29	30	31	32	33	34
Permanecer igual										
FRECUENCIA	21	16	26	26	59	46	57	45	38	31
PORCENTAJE	7.12%	5.41%	5.21%	7.16%	8.24%	7.23%	8.49%	8.72%	8.66%	8.38%
Mejorar la organización de las asignaturas										
FRECUENCIA	97	86	137	101	203	160	176	127	81	75
PORCENTAJE	32.88%	29.05%	27.45%	27.82%	28.35%	25.16%	26.23%	24.61%	18.45%	20.27%
Modificar el sistema de evaluación del aprendizaje										
FRECUENCIA	14	20	31	26	38	46	43	21	24	8
PORCENTAJE	4.75%	6.76%	6.21%	7.16%	5.31%	7.23%	6.41%	4.07%	5.47%	2.16%
Cambiar los métodos de enseñanza										
FRECUENCIA	21	22	50	28	83	60	55	53	47	37
PORCENTAJE	7.12%	7.43%	10.02%	7.71%	11.59%	9.43%	8.20%	10.27%	10.71%	10.00%
Modificar los contenidos de las asignaturas										
FRECUENCIA	86	73	142	102	188	176	172	137	140	103
PORCENTAJE	29.15%	24.66%	28.46%	28.10%	26.26%	27.67%	25.63%	26.55%	31.89%	27.84%
Reestructurarse completamente										
FRECUENCIA	56	79	113	80	145	148	168	133	109	116
PORCENTAJE	18.98%	26.69%	22.65%	22.04%	20.25%	23.27%	25.04%	25.78%	24.83%	31.35%
TOTAL	295	296	499	363	716	636	671	516	439	370
Sin información	6	4	8	5	0	0	0	0	0	0

MODIFICACIÓN DEL PLAN DE ESTUDIOS

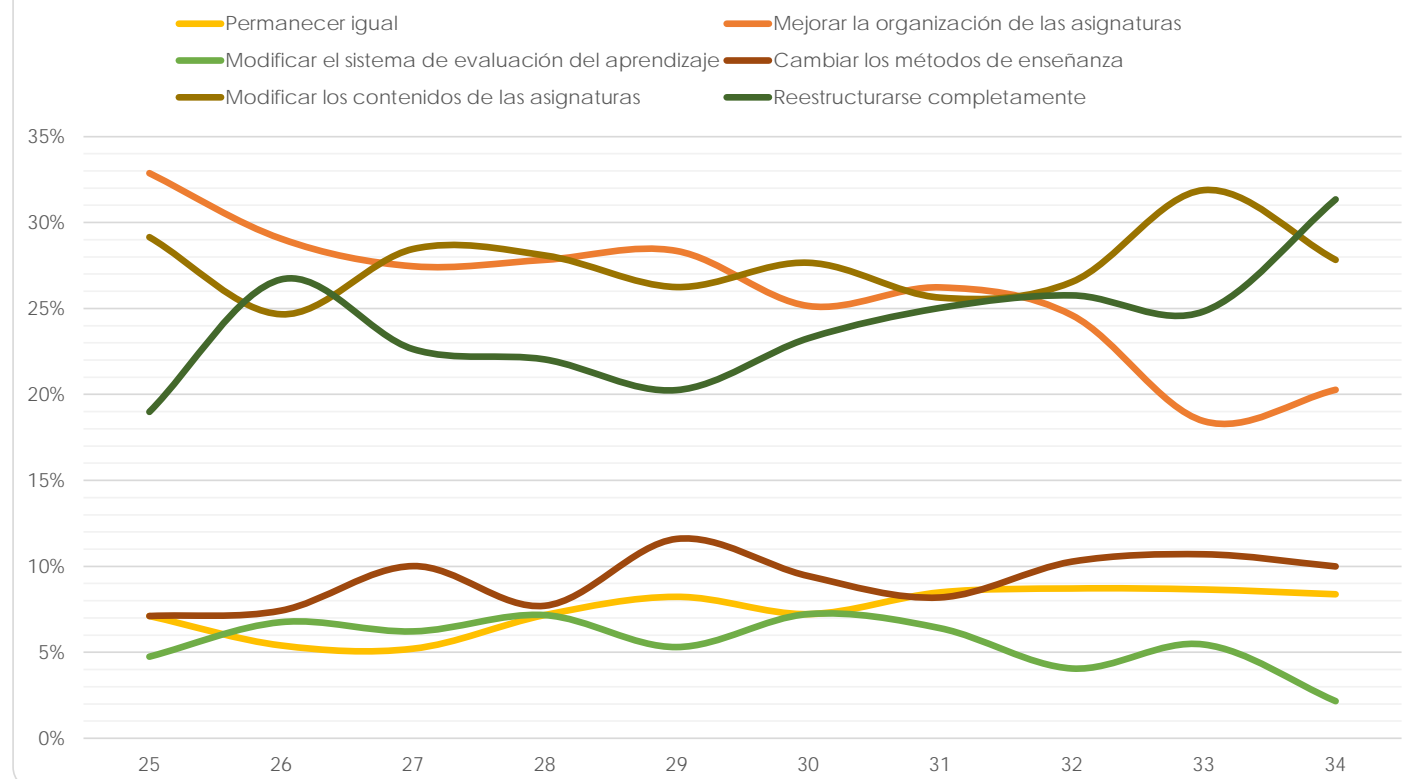

Facultad de Filosofía y Letras

(Reporte 25 al 34)

OPINIÓN SOBRE LA MODIFICACIÓN DEL PLAN DE ESTUDIOS - El plan de estudios debería:

REPORTE	25	26	27	28	29	30	31	32	33	34
Permanecer igual										
FRECUENCIA	42	253	80	122	86	92	71	73	18	52
PORCENTAJE	14.84%	15.86%	12.99%	20.82%	13.27%	15.54%	11.81%	11.41%	10.34%	13.98%
Mejorar la organización de las asignaturas										
FRECUENCIA	102	630	209	198	212	205	213	193	51	103
PORCENTAJE	36.04%	39.50%	33.93%	33.79%	32.72%	34.63%	35.44%	30.16%	29.31%	27.69%
Modificar el sistema de evaluación del aprendizaje										
FRECUENCIA	10	107	37	36	48	34	43	42	22	29
PORCENTAJE	3.53%	6.71%	6.01%	6.14%	7.41%	5.74%	7.15%	6.56%	12.64%	7.80%
Cambiar los métodos de enseñanza										
FRECUENCIA	35	199	84	83	95	78	89	94	27	58
PORCENTAJE	12.37%	12.48%	13.64%	14.16%	14.66%	13.18%	14.81%	14.69%	15.52%	15.59%
Modificar los contenidos de las asignaturas										
FRECUENCIA	64	280	150	112	136	127	116	157	47	90
PORCENTAJE	22.61%	17.55%	24.35%	19.11%	20.99%	21.45%	19.30%	24.53%	27.01%	24.19%
Reestructurarse completamente										
FRECUENCIA	30	126	56	35	71	56	69	81	9	40
PORCENTAJE	10.60%	7.90%	9.09%	5.97%	10.96%	9.46%	11.48%	12.66%	5.17%	10.75%
TOTAL	283	1,595	616	586	648	592	601	640	174	372
Sin información	14	46	0	0	0	0	0	0	0	0

MODIFICACIÓN DEL PLAN DE ESTUDIOS

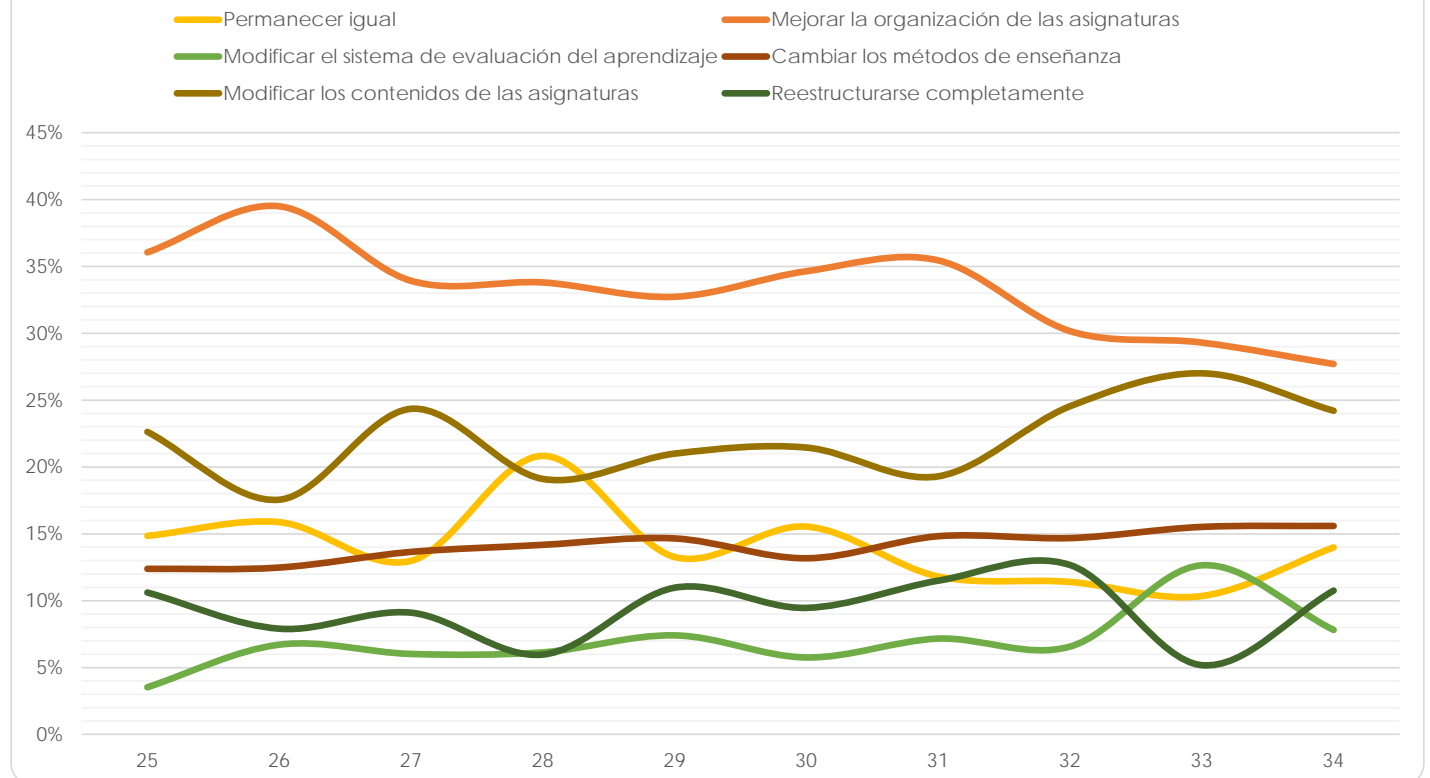

Facultad de Ingeniería

(Reporte 25 al 34)

OPINIÓN SOBRE LA MODIFICACIÓN DEL PLAN DE ESTUDIOS - El plan de estudios debería:

REPORTE	25	26	27	28	29	30	31	32	33	34
Permanecer igual										
FRECUENCIA	136	211	148	150	168	187	198	205	71	125
PORCENTAJE	13.23%	13.45%	10.39%	10.98%	10.63%	11.14%	10.87%	11.67%	9.62%	11.95%
Mejorar la organización de las asignaturas										
FRECUENCIA	404	569	511	513	577	554	575	526	215	318
PORCENTAJE	39.30%	36.27%	35.88%	37.55%	36.50%	33.02%	31.58%	29.95%	29.13%	30.40%
Modificar el sistema de evaluación del aprendizaje										
FRECUENCIA	102	125	125	90	129	158	157	150	69	89
PORCENTAJE	9.92%	7.97%	8.78%	6.59%	8.16%	9.42%	8.62%	8.54%	9.35%	8.51%
Cambiar los métodos de enseñanza										
FRECUENCIA	116	219	184	148	195	248	282	271	127	162
PORCENTAJE	11.28%	13.96%	12.92%	10.83%	12.33%	14.78%	15.49%	15.43%	17.21%	15.49%
Modificar los contenidos de las asignaturas										
FRECUENCIA	200	316	329	336	372	395	470	460	205	278
PORCENTAJE	19.46%	20.14%	23.10%	24.60%	23.53%	23.54%	25.81%	26.20%	27.78%	26.58%
Reestructurarse completamente										
FRECUENCIA	70	129	127	129	140	136	139	144	51	74
PORCENTAJE	6.81%	8.22%	8.92%	9.44%	8.86%	8.10%	7.63%	8.20%	6.91%	7.07%
TOTAL	1,028	1,569	1,424	1,366	1,581	1,678	1,821	1,756	738	1,046
Sin información	31	4	0	2	1	0	0	0	0	0

MODIFICACIÓN DEL PLAN DE ESTUDIOS

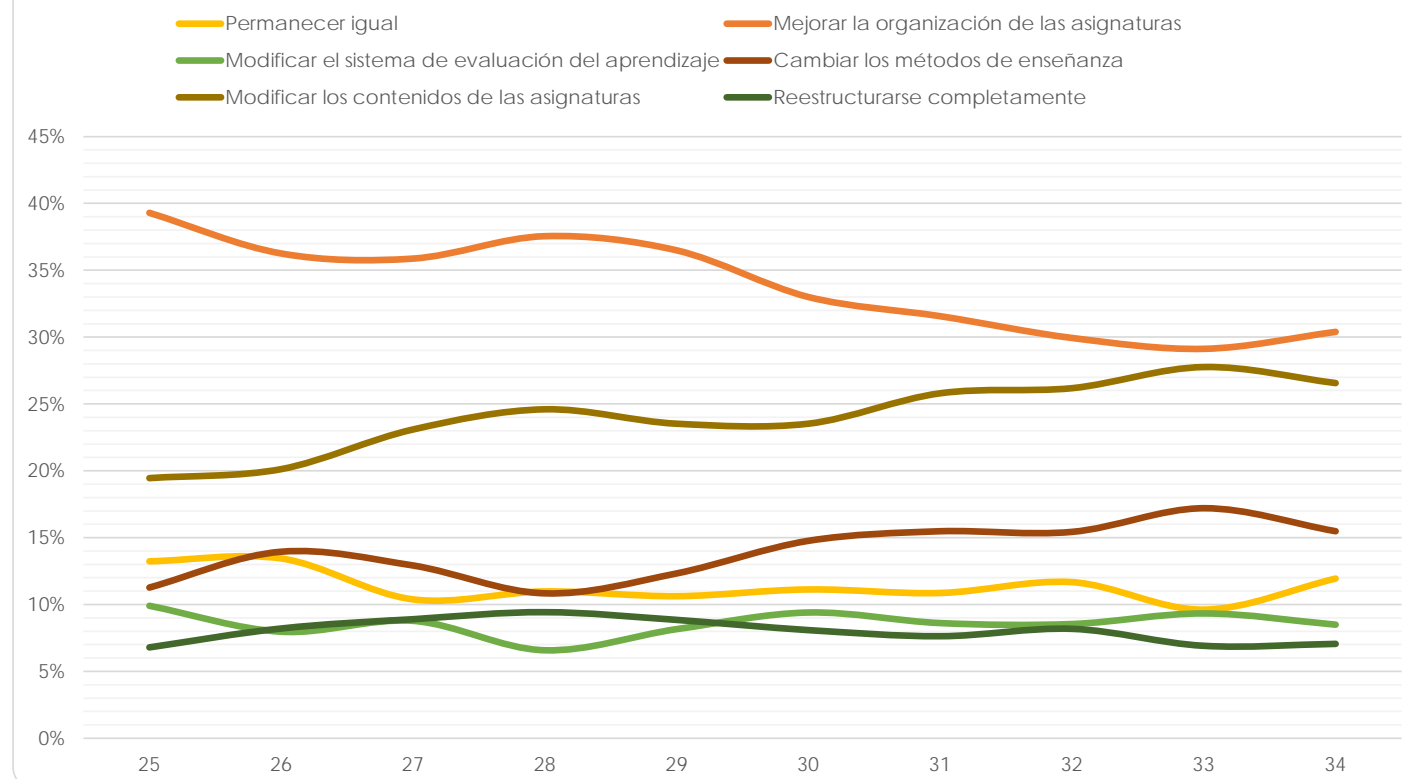

Facultad de Medicina

(Reporte 25 al 34)

OPINIÓN SOBRE LA MODIFICACIÓN DEL PLAN DE ESTUDIOS - El plan de estudios debería:

REPORTE	25	26	27	28	29	30	31	32	33	34
Permanecer igual										
FRECUENCIA	167	212	275	470	372	198	183	185	302	286
PORCENTAJE	19.26%	24.62%	29.67%	34.16%	32.83%	19.08%	15.68%	19.17%	23.97%	22.56%
Mejorar la organización de las asignaturas										
FRECUENCIA	358	249	215	312	213	321	327	261	240	289
PORCENTAJE	41.29%	28.92%	23.19%	22.67%	18.80%	30.92%	28.02%	27.05%	19.05%	22.79%
Modificar el sistema de evaluación del aprendizaje										
FRECUENCIA	142	155	161	212	179	202	272	208	286	259
PORCENTAJE	16.38%	18.00%	17.37%	15.41%	15.80%	19.46%	23.31%	21.55%	22.70%	20.43%
Cambiar los métodos de enseñanza										
FRECUENCIA	114	133	161	222	217	198	247	208	315	312
PORCENTAJE	13.15%	15.45%	17.37%	16.13%	19.15%	19.08%	21.17%	21.55%	25.00%	24.61%
Modificar los contenidos de las asignaturas										
FRECUENCIA	58	74	88	115	112	65	80	71	77	81
PORCENTAJE	6.69%	8.59%	9.49%	8.36%	9.89%	6.26%	6.86%	7.36%	6.11%	6.39%
Reestructurarse completamente										
FRECUENCIA	28	38	27	45	40	54	58	32	40	41
PORCENTAJE	3.23%	4.41%	2.91%	3.27%	3.53%	5.20%	4.97%	3.32%	3.17%	3.23%
TOTAL	867	861	927	1,376	1,133	1,038	1,167	965	1,260	1,268
Sin información	32	0	1	2	1	1	4	0	0	0

MODIFICACIÓN DEL PLAN DE ESTUDIOS

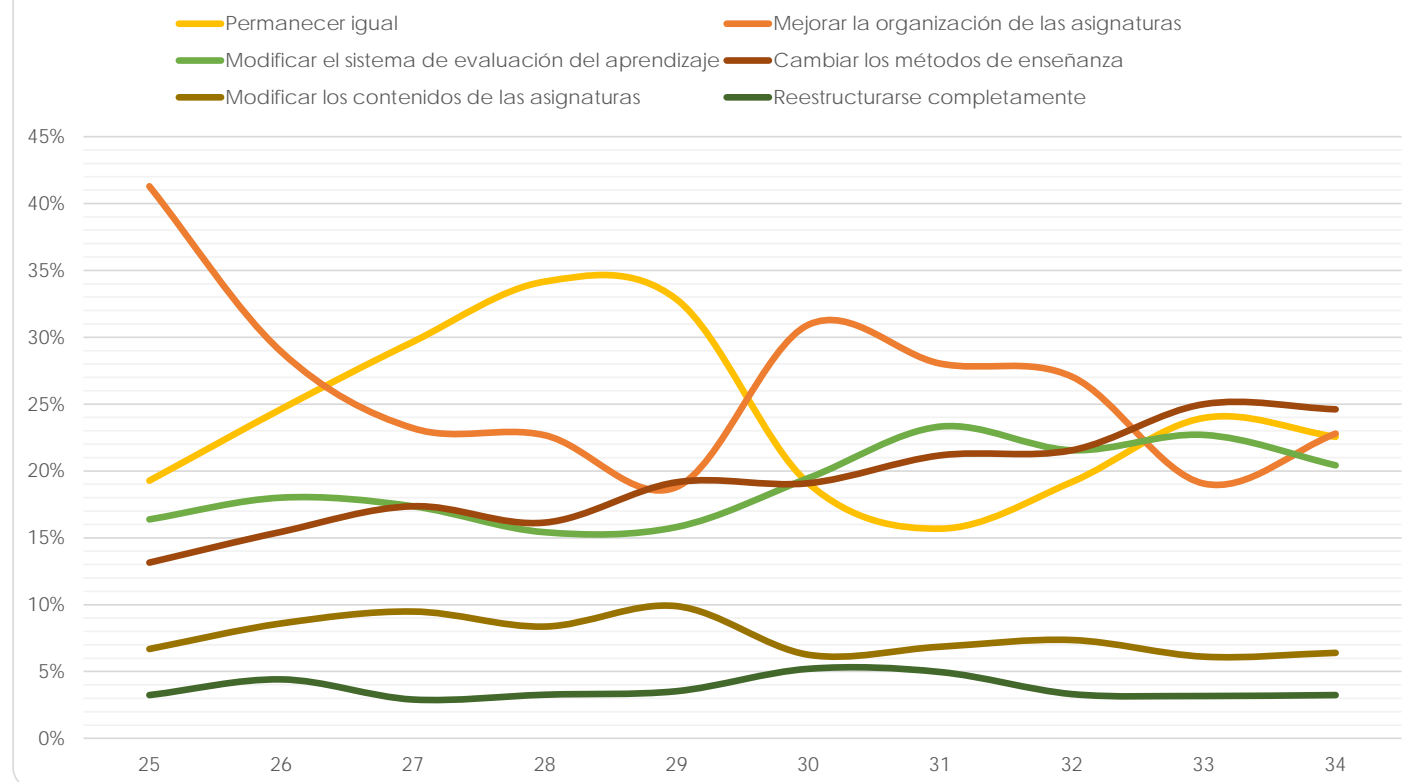

Facultad de Medicina Veterinaria y Zootecnia

(Reporte 25 al 34)

OPINIÓN SOBRE LA MODIFICACIÓN DEL PLAN DE ESTUDIOS - El plan de estudios debería:

REPORTE	25	26	27	28	29	30	31	32	33	34
Permanecer igual										
FRECUENCIA	82	139	105	88	71	76	62	71	6	18
PORCENTAJE	24.77%	22.86%	20.11%	18.45%	17.19%	15.70%	12.92%	15.54%	11.11%	16.51%
Mejorar la organización de las asignaturas										
FRECUENCIA	175	306	240	213	192	220	234	198	28	51
PORCENTAJE	52.87%	50.33%	45.98%	44.65%	46.49%	45.45%	48.75%	43.33%	51.85%	46.79%
Modificar el sistema de evaluación del aprendizaje										
FRECUENCIA	30	50	65	73	49	57	48	67	2	12
PORCENTAJE	9.06%	8.22%	12.45%	15.30%	11.86%	11.78%	10.00%	14.66%	3.70%	11.01%
Cambiar los métodos de enseñanza										
FRECUENCIA	16	62	49	35	52	59	56	38	6	11
PORCENTAJE	4.83%	10.20%	9.39%	7.34%	12.59%	12.19%	11.67%	8.32%	11.11%	10.09%
Modificar los contenidos de las asignaturas										
FRECUENCIA	17	28	29	47	27	37	42	56	6	8
PORCENTAJE	5.14%	4.61%	5.56%	9.85%	6.54%	7.64%	8.75%	12.25%	11.11%	7.34%
Reestructurarse completamente										
FRECUENCIA	11	23	34	21	22	35	38	27	6	9
PORCENTAJE	3.32%	3.78%	6.51%	4.40%	5.33%	7.23%	7.92%	5.91%	11.11%	8.26%
TOTAL	331	608	522	477	413	484	480	457	54	109
Sin información	6	5	3	0	0	0	0	0	0	0

MODIFICACIÓN DEL PLAN DE ESTUDIOS

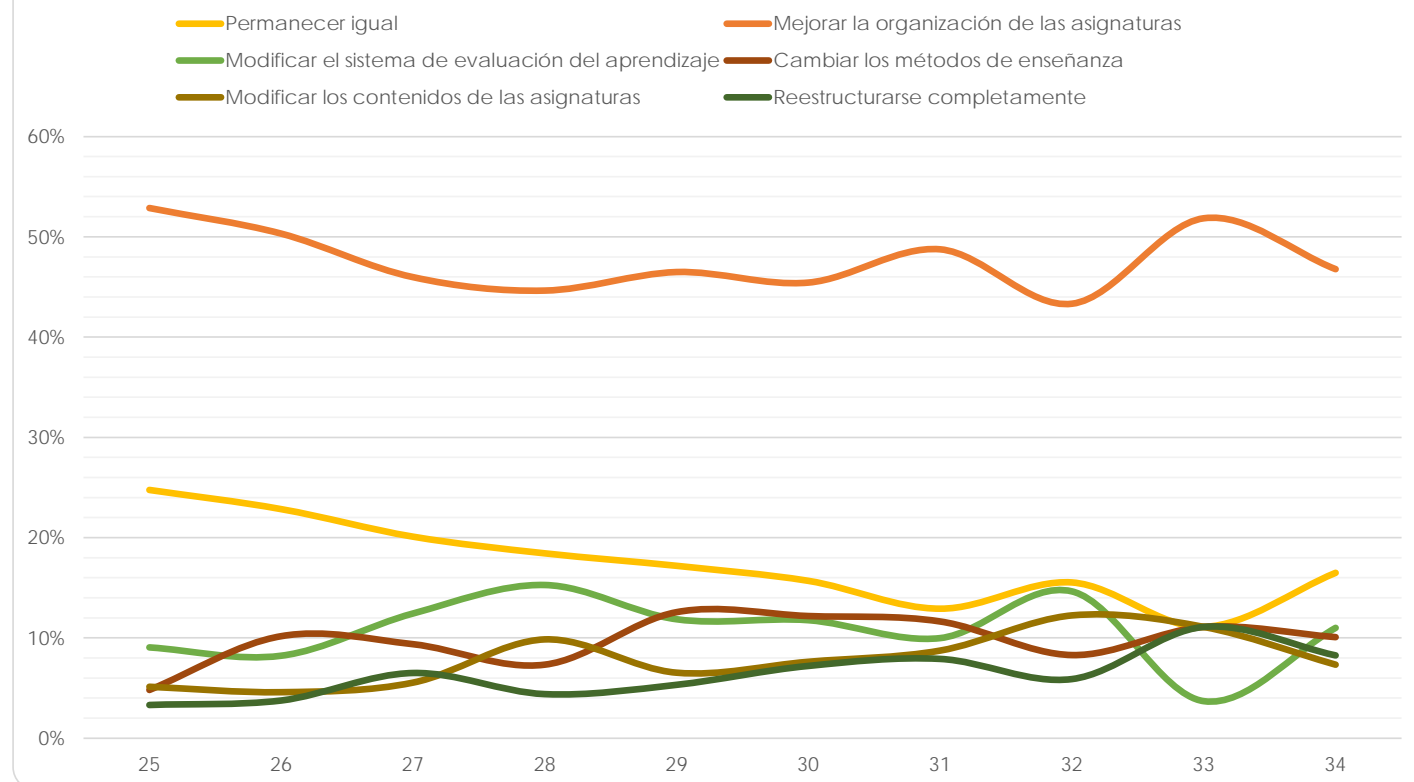

Facultad de Música

(Reporte 25 al 34)

OPINIÓN SOBRE LA MODIFICACIÓN DEL PLAN DE ESTUDIOS - El plan de estudios debería:

REPORTES	25	26	27	28	29	30	31	32	33	34
Permanecer igual										
FRECUENCIA	6	10	5	6	2	2	1	7	3	0
PORCENTAJE	10.34%	18.52%	11.36%	9.84%	8.00%	8.70%	5.56%	8.14%	7.14%	0.00%
Mejorar la organización de las asignaturas										
FRECUENCIA	29	13	18	25	9	7	7	36	16	5
PORCENTAJE	50.00%	24.07%	40.91%	40.98%	36.00%	30.43%	38.89%	41.86%	38.10%	62.50%
Modificar el sistema de evaluación del aprendizaje										
FRECUENCIA	8	3	3	6	4	0	2	2	0	1
PORCENTAJE	13.79%	5.56%	6.82%	9.84%	16.00%	0.00%	11.11%	2.33%	0.00%	12.50%
Cambiar los métodos de enseñanza										
FRECUENCIA	7	12	4	11	3	5	2	14	11	2
PORCENTAJE	12.07%	22.22%	9.09%	18.03%	12.00%	21.74%	11.11%	16.28%	26.19%	25.00%
Modificar los contenidos de las asignaturas										
FRECUENCIA	5	10	11	7	3	5	5	16	7	0
PORCENTAJE	8.62%	18.52%	25.00%	11.48%	12.00%	21.74%	27.78%	18.60%	16.67%	0.00%
Reestructurarse completamente										
FRECUENCIA	3	6	3	6	4	4	1	11	5	0
PORCENTAJE	5.17%	11.11%	6.82%	9.84%	16.00%	17.39%	5.56%	12.79%	11.90%	0.00%
TOTAL	58	54	44	61	25	23	18	86	42	8
Sin información	11	3	3	5	0	0	0	0	0	0

MODIFICACIÓN DEL PLAN DE ESTUDIOS

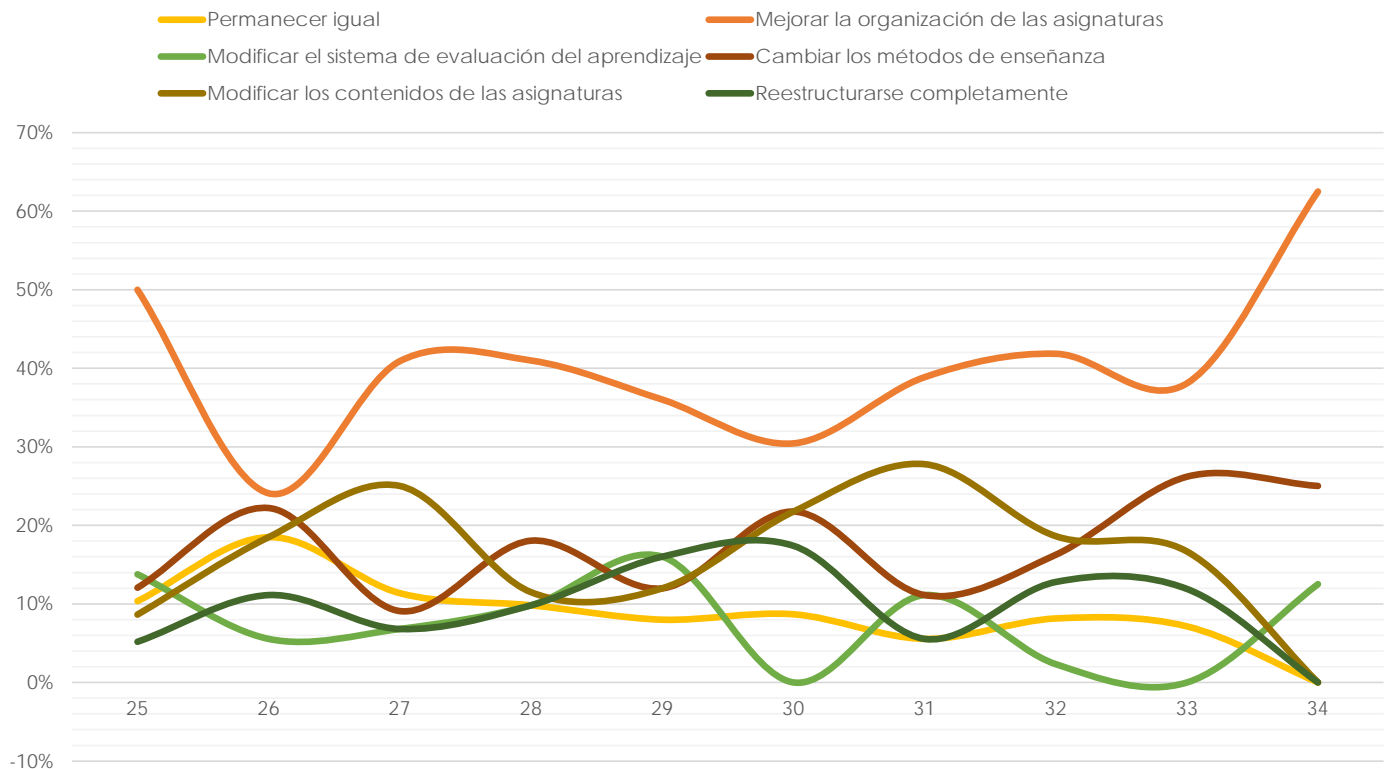

Facultad de Química

(Reporte 25 al 34)

OPINIÓN SOBRE LA MODIFICACIÓN DEL PLAN DE ESTUDIOS - El plan de estudios debería:

REPORTE	25	26	27	28	29	30	31	32	33	34
Permanecer igual										
FRECUENCIA	158	146	118	128	205	85	108	98	24	7
PORCENTAJE	25.16%	20.51%	21.49%	18.00%	15.14%	11.49%	13.35%	12.56%	11.59%	12.73%
Mejorar la organización de las asignaturas										
FRECUENCIA	290	338	233	324	619	319	335	326	85	26
PORCENTAJE	46.18%	47.47%	42.44%	45.57%	45.72%	43.11%	41.41%	41.79%	41.06%	42.27%
Modificar el sistema de evaluación del aprendizaje										
FRECUENCIA	36	39	30	49	107	83	67	74	17	5
PORCENTAJE	5.73%	5.48%	5.46%	6.89%	7.90%	11.22%	8.28%	9.49%	8.21%	9.09%
Cambiar los métodos de enseñanza										
FRECUENCIA	46	54	57	61	118	69	83	89	22	6
PORCENTAJE	7.32%	7.58%	10.38%	8.58%	8.71%	9.32%	10.26%	11.41%	10.63%	10.91%
Modificar los contenidos de las asignaturas										
FRECUENCIA	80	106	80	119	247	146	173	150	48	9
PORCENTAJE	12.74%	14.89%	14.57%	16.74%	18.24%	19.73%	21.38%	19.23%	23.19%	16.36%
Reestructurarse completamente										
FRECUENCIA	18	29	31	30	58	38	43	43	11	2
PORCENTAJE	2.87%	4.07%	5.65%	4.22%	4.28%	5.14%	5.32%	5.51%	5.31%	3.64%
TOTAL	628	712	549	711	1,354	740	809	780	207	55
Sin información	4	10	8	2	0	0	0	0	0	0

MODIFICACIÓN DEL PLAN DE ESTUDIOS

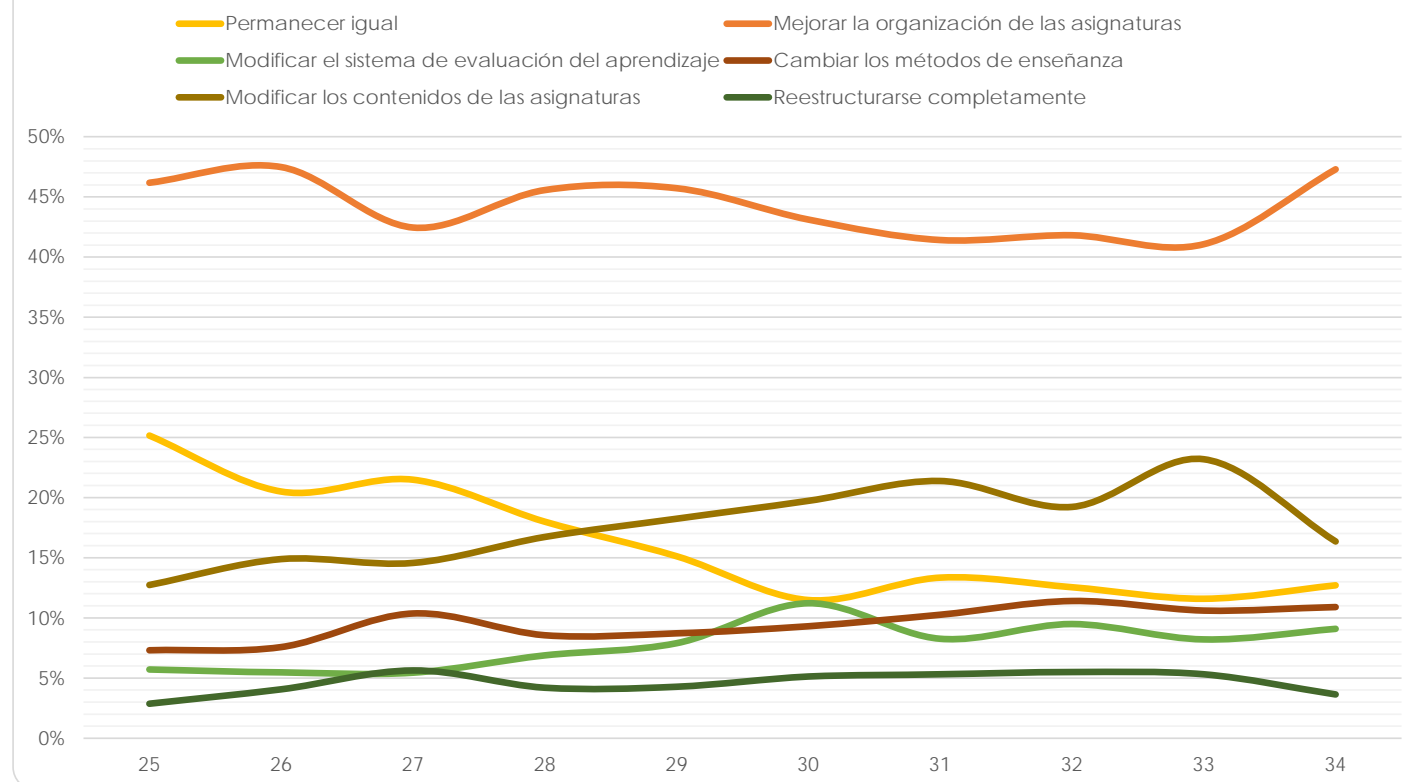

Facultad de Odontología

(Reporte 25 al 34)

OPINIÓN SOBRE LA MODIFICACIÓN DEL PLAN DE ESTUDIOS - El plan de estudios debería:

REPORTE	25	26	27	28	29	30	31	32	33	34
Permanecer igual										
FRECUENCIA	73	50	81	100	155	161	168	228	294	94
PORCENTAJE	19.01%	12.59%	16.67%	21.65%	30.57%	34.55%	39.34%	49.57%	45.44%	28.40%
Mejorar la organización de las asignaturas										
FRECUENCIA	102	111	132	102	87	63	62	49	78	121
PORCENTAJE	26.56%	27.96%	27.16%	22.08%	17.16%	13.52%	14.52%	10.65%	12.06%	36.56%
Modificar el sistema de evaluación del aprendizaje										
FRECUENCIA	127	141	167	179	160	165	123	122	147	45
PORCENTAJE	33.07%	35.52%	34.36%	38.74%	31.56%	35.41%	28.81%	26.52%	22.72%	13.60%
Cambiar los métodos de enseñanza										
FRECUENCIA	40	43	61	51	74	55	57	48	80	33
PORCENTAJE	10.42%	10.83%	12.55%	11.04%	14.60%	11.80%	13.35%	10.43%	12.36%	9.97%
Modificar los contenidos de las asignaturas										
FRECUENCIA	20	33	22	16	22	13	9	6	26	12
PORCENTAJE	5.21%	8.31%	4.53%	3.46%	4.34%	2.79%	2.11%	1.30%	4.02%	3.63%
Reestructurarse completamente										
FRECUENCIA	22	19	23	14	9	9	8	7	22	26
PORCENTAJE	5.73%	4.79%	4.73%	3.03%	1.78%	1.93%	1.87%	1.52%	3.40%	7.85%
TOTAL	384	397	486	462	507	466	427	460	647	331
Sin información	2	0	0	0	0	0	0	0	0	0

MODIFICACIÓN DEL PLAN DE ESTUDIOS

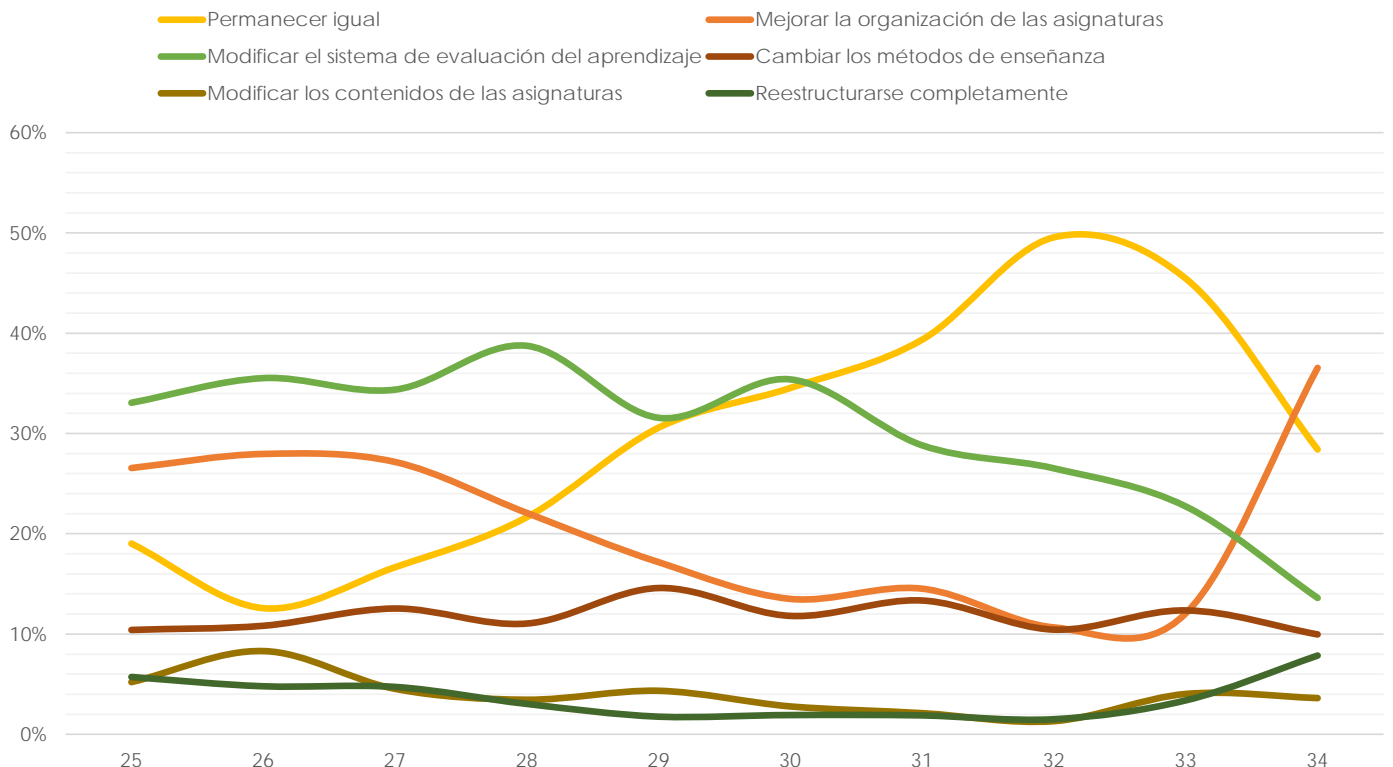

Facultad de Psicología

(Reporte 25 al 34)

OPINIÓN SOBRE LA MODIFICACIÓN DEL PLAN DE ESTUDIOS - El plan de estudios debería:

REPORTE	25	26	27	28	29	30	31	32	33	34
Permanecer igual										
FRECUENCIA	60	84	86	69	50	54	40	64	10	66
PORCENTAJE	24.79%	18.14%	16.48%	15.58%	12.82%	13.17%	10.05%	11.05%	6.67%	11.64%
Mejorar la organización de las asignaturas										
FRECUENCIA	63	129	170	133	123	145	144	190	45	122
PORCENTAJE	26.03%	27.86%	32.57%	30.02%	31.54%	35.37%	36.18%	32.82%	30.00%	21.52%
Modificar el sistema de evaluación del aprendizaje										
FRECUENCIA	30	53	54	30	41	32	33	42	7	61
PORCENTAJE	12.40%	11.45%	10.34%	6.77%	10.51%	7.80%	8.29%	7.25%	4.67%	10.76%
Cambiar los métodos de enseñanza										
FRECUENCIA	39	84	94	93	86	81	60	122	35	128
PORCENTAJE	16.12%	18.14%	18.01%	20.99%	22.05%	19.76%	15.08%	21.07%	23.33%	22.57%
Modificar los contenidos de las asignaturas										
FRECUENCIA	35	90	84	80	63	71	101	110	44	155
PORCENTAJE	14.46%	19.44%	16.09%	18.06%	16.15%	17.32%	25.38%	19.00%	29.33%	27.34%
Reestructurarse completamente										
FRECUENCIA	15	23	34	38	27	27	20	51	9	35
PORCENTAJE	6.20%	4.97%	6.51%	8.58%	6.92%	6.59%	5.03%	8.81%	6.00%	6.17%
TOTAL	242	463	522	443	390	410	398	579	150	567
Sin información	7	0	0	0	0	0	0	0	0	0

MODIFICACIÓN DEL PLAN DE ESTUDIOS

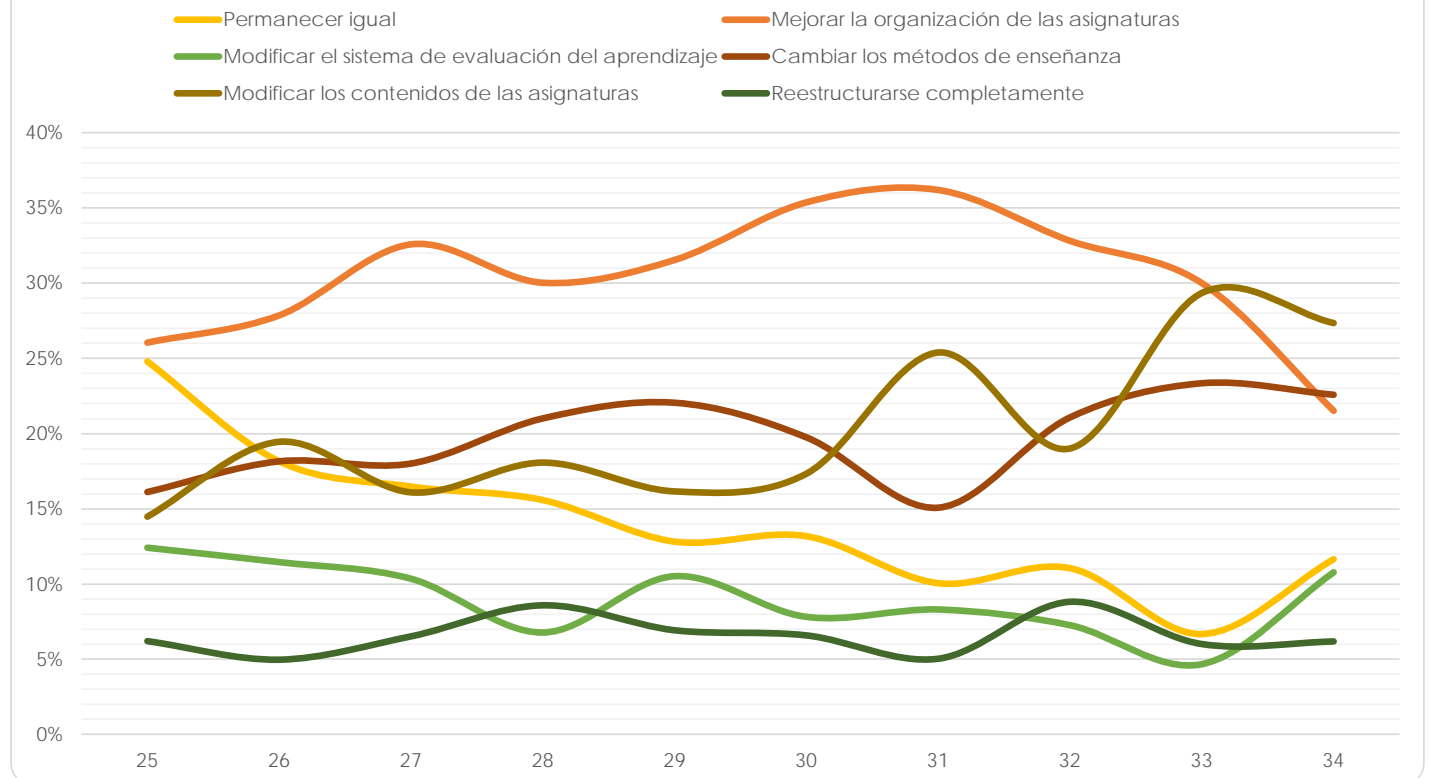

Escuela Nacional de Enfermería y Obstetricia

(Reporte 25 al 34)

OPINIÓN SOBRE LA MODIFICACIÓN DEL PLAN DE ESTUDIOS - El plan de estudios debería:

REPORTES	25	26	27	28	29	30	31	32	33	34
Permanecer igual										
FRECUENCIA	37	85	37	36	39	81	69	31	11	38
PORCENTAJE	40.22%	12.45%	7.18%	9.00%	9.35%	16.04%	17.21%	19.75%	12.09%	8.48%
Mejorar la organización de las asignaturas										
FRECUENCIA	24	285	199	150	155	170	142	52	38	157
PORCENTAJE	26.09%	41.73%	38.64%	37.50%	37.17%	33.66%	35.41%	33.12%	41.76%	35.04%
Modificar el sistema de evaluación del aprendizaje										
FRECUENCIA	6	60	33	35	36	38	32	16	6	45
PORCENTAJE	6.52%	8.78%	6.41%	8.75%	8.63%	7.52%	7.98%	10.19%	6.59%	10.04%
Cambiar los métodos de enseñanza										
FRECUENCIA	11	104	96	72	76	134	59	19	13	108
PORCENTAJE	11.96%	15.23%	18.64%	16.00%	18.23%	26.53%	14.71%	12.10%	14.29%	24.11%
Modificar los contenidos de las asignaturas										
FRECUENCIA	12	114	111	89	93	64	67	28	18	54
PORCENTAJE	13.04%	16.69%	21.55%	22.25%	22.30%	12.67%	16.71%	17.83%	19.78%	12.05%
Reestructurarse completamente										
FRECUENCIA	2	35	39	18	18	18	32	11	5	46
PORCENTAJE	2.17%	5.12%	7.57%	4.50%	4.32%	3.56%	7.98%	7.01%	5.49%	10.27%
TOTAL	92	683	515	400	417	505	401	157	91	448
Sin información	7	5	0	0	0	0	0	0	0	0

MODIFICACIÓN DEL PLAN DE ESTUDIOS

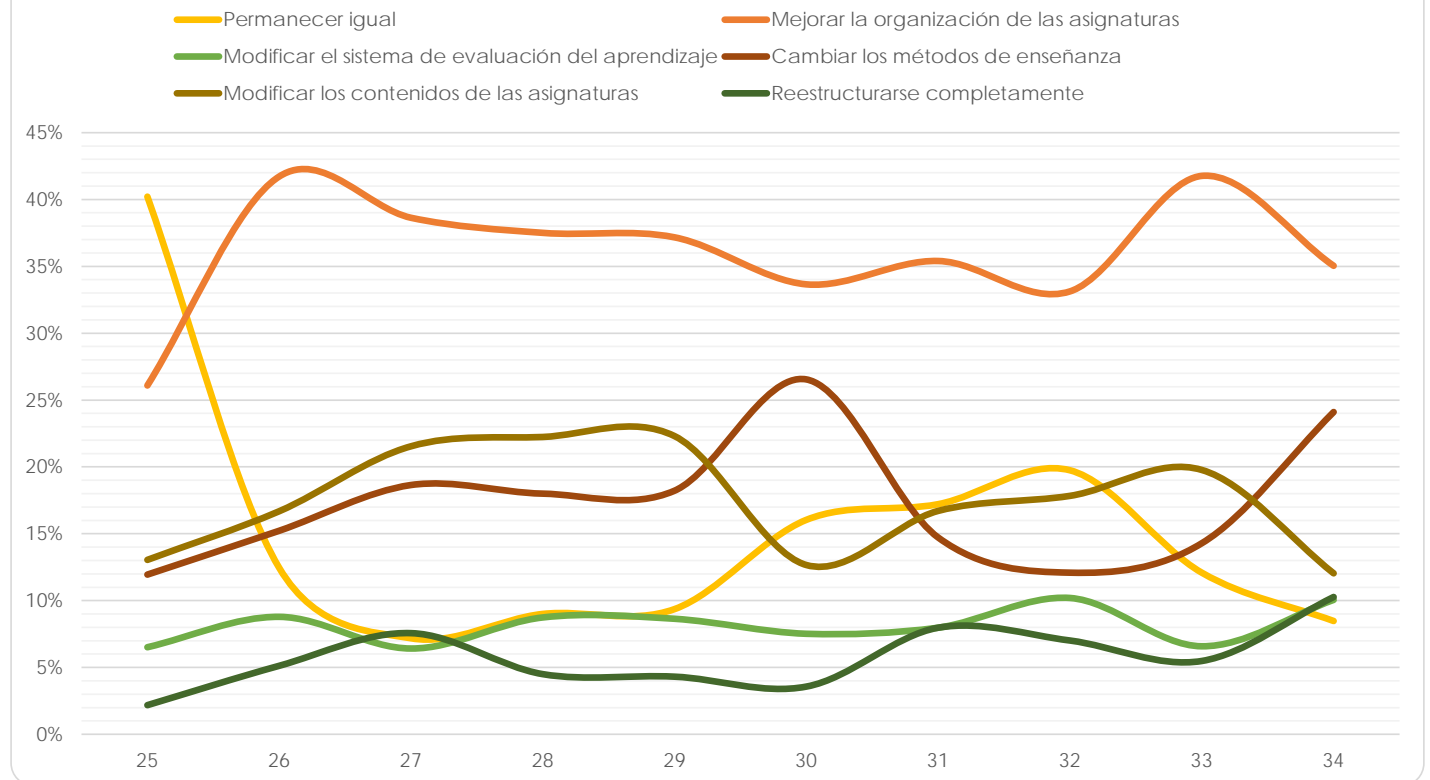

Escuela Nacional de Trabajo Social

(Reporte 25 al 34)

OPINIÓN SOBRE LA MODIFICACIÓN DEL PLAN DE ESTUDIOS - El plan de estudios debería:

REPORTE	25	26	27	28	29	30	31	32	33	34
Permanecer igual										
FRECUENCIA	63	83	36	26	47	33	36	44	119	72
PORCENTAJE	11.23%	12.22%	10.62%	10.57%	13.31%	10.15%	10.26%	10.73%	19.04%	24.49%
Mejorar la organización de las asignaturas										
FRECUENCIA	239	277	141	101	134	128	124	138	172	63
PORCENTAJE	42.60%	40.80%	41.59%	41.06%	37.96%	39.38%	35.33%	33.66%	27.52%	21.43%
Modificar el sistema de evaluación del aprendizaje										
FRECUENCIA	48	55	24	13	21	30	27	27	57	29
PORCENTAJE	8.56%	8.10%	7.08%	5.28%	5.95%	9.23%	7.69%	6.59%	9.12%	9.86%
Cambiar los métodos de enseñanza										
FRECUENCIA	66	78	29	25	42	32	35	50	86	50
PORCENTAJE	11.76%	11.49%	8.55%	10.16%	11.90%	9.85%	9.97%	12.20%	13.76%	17.01%
Modificar los contenidos de las asignaturas										
FRECUENCIA	109	142	74	67	88	66	95	115	153	64
PORCENTAJE	19.43%	20.91%	21.83%	27.24%	24.93%	20.31%	27.07%	28.05%	24.48%	21.77%
Reestructurarse completamente										
FRECUENCIA	36	44	35	14	21	36	34	36	38	16
PORCENTAJE	6.42%	6.48%	10.32%	5.69%	5.95%	11.08%	9.69%	8.78%	6.08%	5.44%
TOTAL	561	679	339	246	353	325	351	410	625	294
Sin información	22	3	0	0	0	0	0	0	0	0

MODIFICACIÓN DEL PLAN DE ESTUDIOS

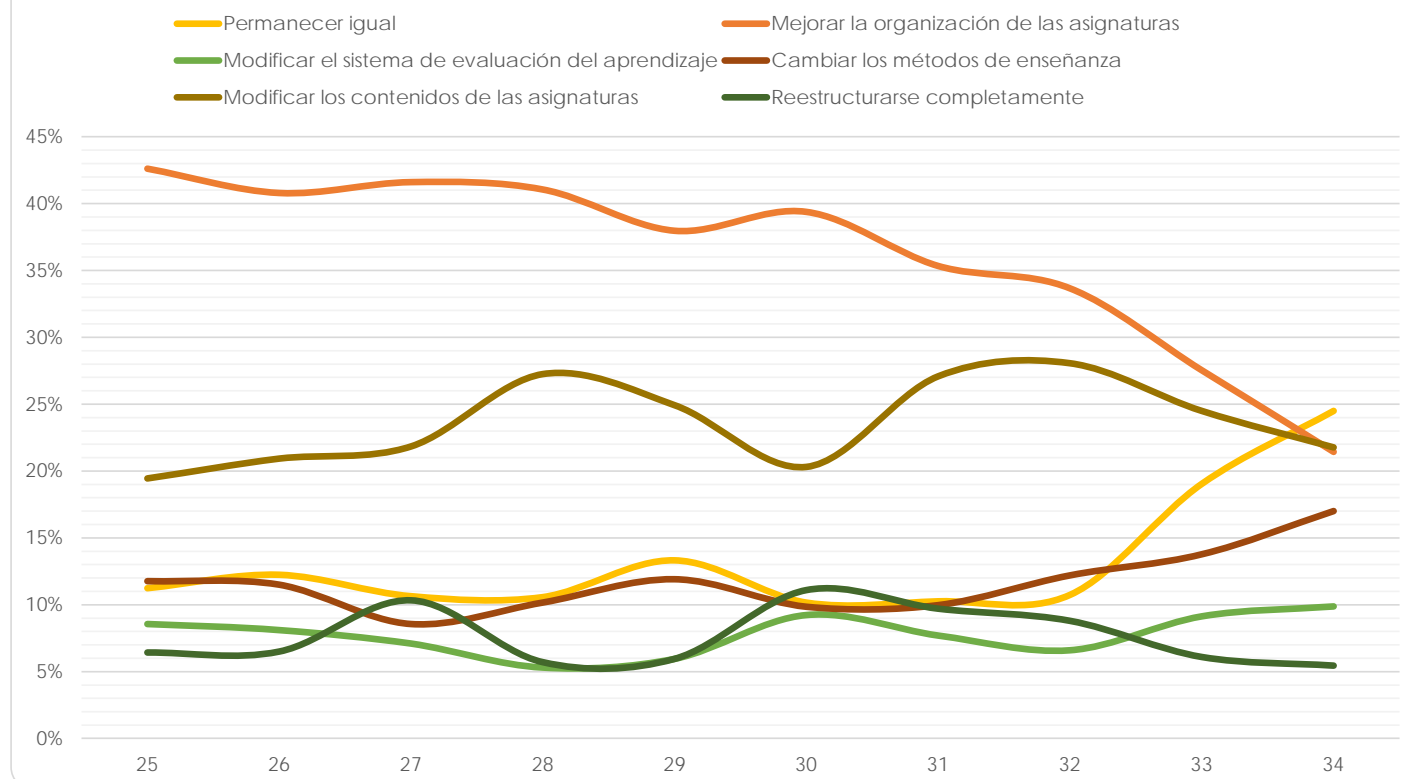

Facultad de Estudios Superiores Cuautitlán

(Reporte 25 al 34)

OPINIÓN SOBRE LA MODIFICACIÓN DEL PLAN DE ESTUDIOS - El plan de estudios debería:

REPORTE	25	26	27	28	29	30	31	32	33	34
Permanecer igual										
FRECUENCIA	228	247	264	223	166	244	168	176	105	185
PORCENTAJE	14.34%	16.53%	15.70%	16.05%	15.36%	14.91%	12.10%	11.15%	10.93%	13.79%
Mejorar la organización de las asignaturas										
FRECUENCIA	466	446	492	436	324	551	470	529	287	332
PORCENTAJE	29.31%	29.85%	29.25%	31.39%	29.97%	33.66%	33.84%	33.52%	29.86%	24.74%
Modificar el sistema de evaluación del aprendizaje										
FRECUENCIA	112	143	127	101	100	139	131	128	76	117
PORCENTAJE	7.04%	9.57%	7.55%	7.27%	9.25%	8.49%	9.43%	8.11%	7.91%	8.72%
Cambiar los métodos de enseñanza										
FRECUENCIA	229	213	238	199	172	216	226	233	155	225
PORCENTAJE	14.40%	14.26%	14.15%	14.33%	15.91%	13.19%	16.27%	14.77%	16.13%	16.77%
Modificar los contenidos de las asignaturas										
FRECUENCIA	430	345	435	321	257	371	306	408	270	381
PORCENTAJE	27.04%	23.09%	25.86%	23.11%	23.77%	22.66%	22.03%	25.86%	28.10%	28.39%
Reestructurarse completamente										
FRECUENCIA	125	100	126	109	62	116	88	104	68	102
PORCENTAJE	7.86%	6.69%	7.49%	7.85%	5.74%	7.09%	6.34%	6.59%	7.08%	7.60%
TOTAL	1,590	1,494	1,682	1,389	1,081	1,637	1,389	1,578	961	1,342
Sin información	4	0	0	0	0	0	0	0	0	0

MODIFICACIÓN DEL PLAN DE ESTUDIOS

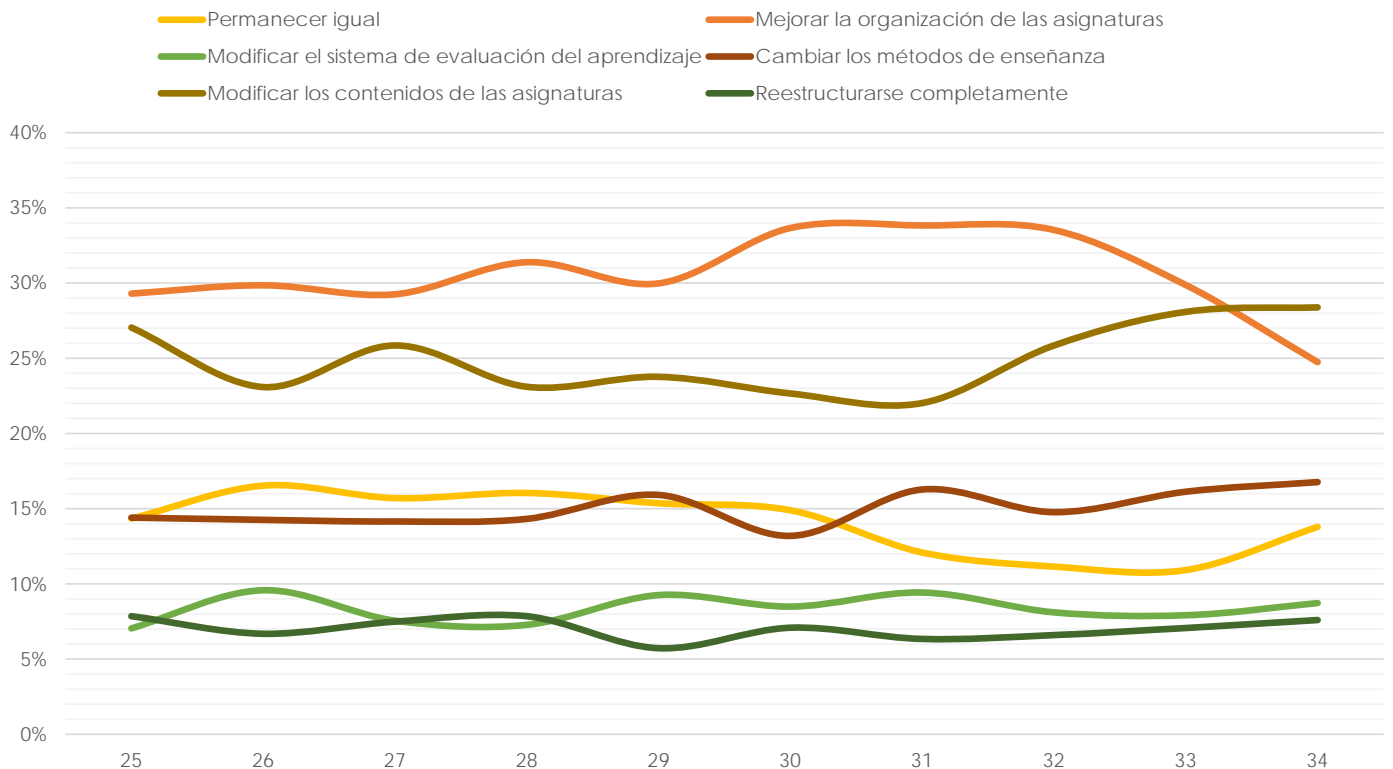

Facultad de Estudios Superiores Acatlán

(Reporte 25 al 34)

OPINIÓN SOBRE LA MODIFICACIÓN DEL PLAN DE ESTUDIOS - El plan de estudios debería:

REPORTES	25	26	27	28	29	30	31	32	33	34
Permanecer igual										
FRECUENCIA	383	141	336	341	322	339	311	305	181	12
PORCENTAJE	12.98%	10.17%	11.82%	12.80%	12.28%	15.27%	14.28%	13.65%	14.60%	16.90%
Mejorar la organización de las asignaturas										
FRECUENCIA	1,036	447	921	860	822	674	656	723	314	16
PORCENTAJE	35.12%	32.23%	32.41%	32.27%	31.34%	30.36%	30.12%	32.36%	25.32%	22.54%
Modificar el sistema de evaluación del aprendizaje										
FRECUENCIA	236	110	247	234	211	189	180	181	123	6
PORCENTAJE	8.00%	7.93%	8.69%	8.78%	8.04%	8.51%	8.26%	8.10%	9.92%	8.45%
Cambiar los métodos de enseñanza										
FRECUENCIA	398	230	422	415	449	325	331	329	195	8
PORCENTAJE	13.49%	16.58%	14.85%	15.57%	17.12%	14.64%	15.20%	14.73%	15.73%	11.27%
Modificar los contenidos de las asignaturas										
FRECUENCIA	681	323	644	608	594	502	527	518	308	25
PORCENTAJE	23.08%	23.29%	22.66%	22.81%	22.65%	22.61%	24.20%	23.19%	24.84%	35.21%
Reestructurarse completamente										
FRECUENCIA	216	136	272	207	225	191	173	178	119	4
PORCENTAJE	7.32%	9.81%	9.57%	7.77%	8.58%	8.60%	7.94%	7.97%	9.60%	5.63%
TOTAL	2,950	1,387	2,842	2,665	2,623	2,220	2,178	2,234	1,240	71
Sin información	77	18	5	0	1	0	0	0	0	0

MODIFICACIÓN DEL PLAN DE ESTUDIOS

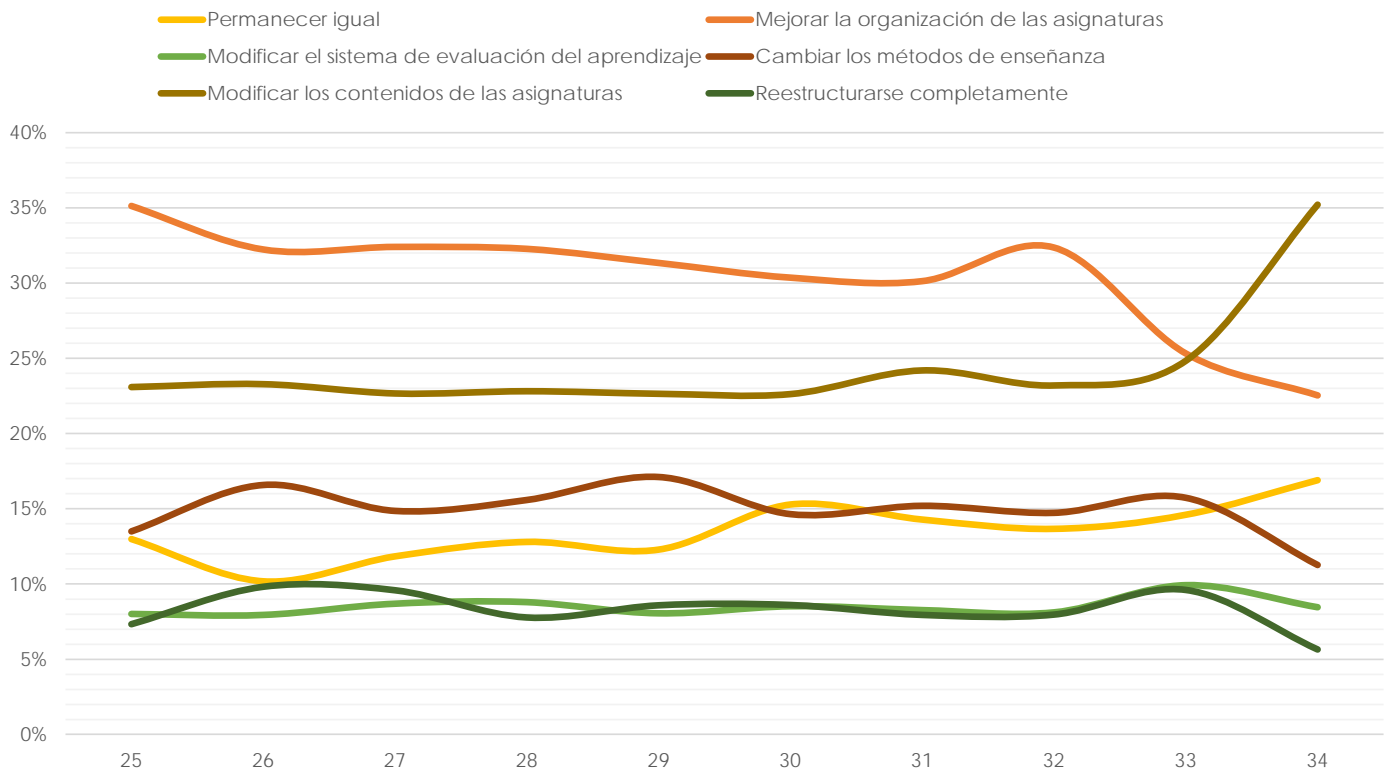

Facultad de Estudios Superiores Iztacala

(Reporte 25 al 34)

OPINIÓN SOBRE LA MODIFICACIÓN DEL PLAN DE ESTUDIOS - El plan de estudios debería:

REPORTE	25	26	27	28	29	30	31	32	33	34
Permanecer igual										
FRECUENCIA	255	285	253	320	342	329	410	584	183	458
PORCENTAJE	12.74%	13.58%	13.01%	13.97%	12.59%	13.65%	15.62%	20.47%	19.98%	22.39%
Mejorar la organización de las asignaturas										
FRECUENCIA	694	699	666	844	916	783	856	824	212	450
PORCENTAJE	34.67%	33.32%	34.26%	36.86%	33.71%	32.48%	32.61%	28.88%	23.14%	21.99%
Modificar el sistema de evaluación del aprendizaje										
FRECUENCIA	244	270	209	240	316	302	330	366	128	236
PORCENTAJE	12.19%	12.87%	10.75%	10.48%	11.63%	12.53%	12.57%	12.83%	13.97%	11.53%
Cambiar los métodos de enseñanza										
FRECUENCIA	269	305	239	293	341	334	370	478	195	464
PORCENTAJE	13.44%	14.54%	12.29%	12.79%	12.55%	13.85%	14.10%	16.75%	21.29%	22.68%
Modificar los contenidos de las asignaturas										
FRECUENCIA	370	390	409	441	607	507	506	489	152	351
PORCENTAJE	18.48%	18.59%	21.04%	19.26%	22.34%	21.03%	19.28%	17.14%	16.59%	17.16%
Reestructurarse completamente										
FRECUENCIA	170	149	168	152	195	156	153	112	46	87
PORCENTAJE	8.49%	7.10%	8.64%	6.64%	7.18%	6.47%	5.83%	3.93%	5.02%	4.25%
TOTAL	2,002	2,098	1,944	2,290	2,717	2,411	2,625	2,853	916	2,046
Sin información	81	0	0	7	0	0	0	0	0	0

MODIFICACIÓN DEL PLAN DE ESTUDIOS

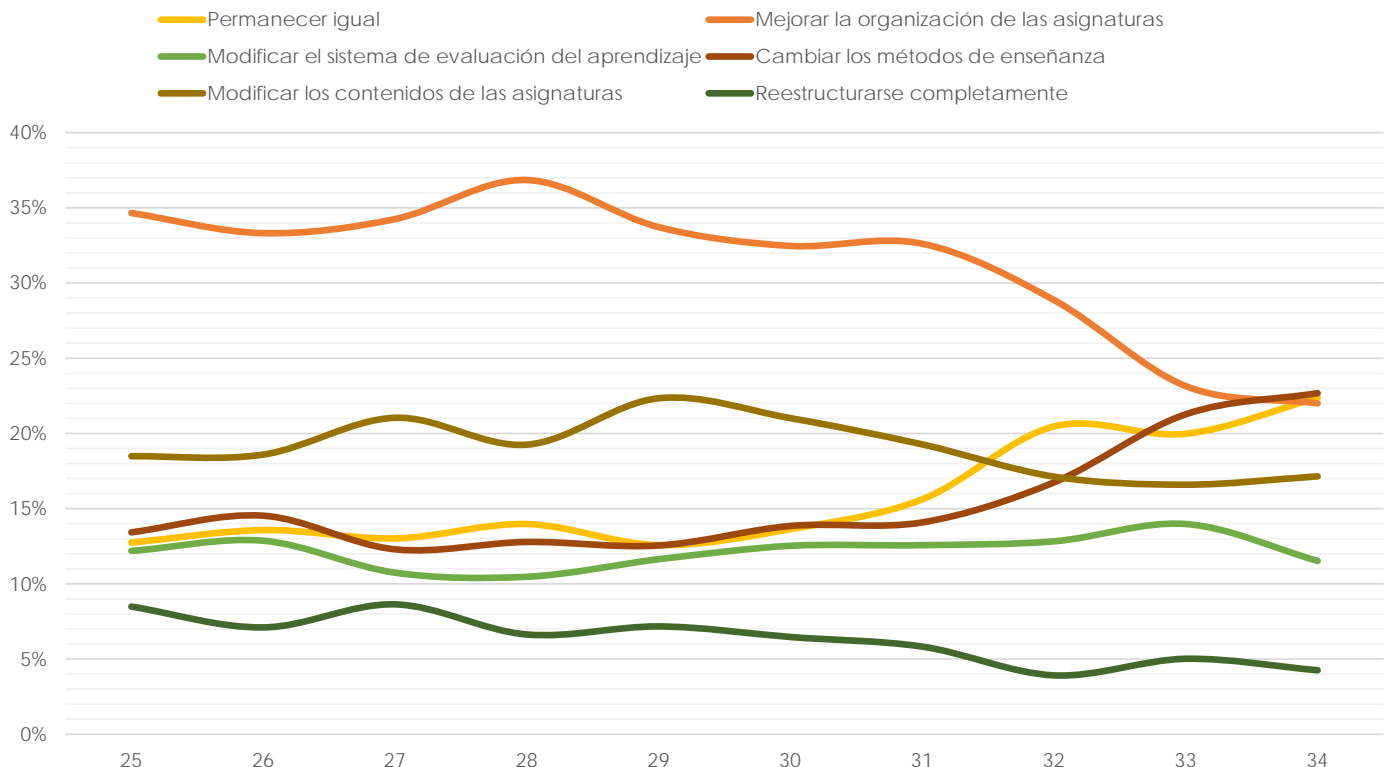

Facultad de Estudios Superiores Aragón

(Reporte 25 al 34)

OPINIÓN SOBRE LA MODIFICACIÓN DEL PLAN DE ESTUDIOS - El plan de estudios debería:

REPORTE	25	26	27	28	29	30	31	32	33	34
Permanecer igual										
FRECUENCIA	55	108	355	607	463	469	458	402	175	278
PORCENTAJE	18.97%	17.31%	15.93%	15.91%	13.88%	14.24%	14.99%	13.71%	12.53%	16.39%
Mejorar la organización de las asignaturas										
FRECUENCIA	113	204	587	1,007	900	796	744	763	277	289
PORCENTAJE	38.97%	32.69%	26.33%	26.40%	26.98%	24.17%	24.35%	26.02%	19.83%	17.04%
Modificar el sistema de evaluación del aprendizaje										
FRECUENCIA	19	50	196	303	260	262	243	219	105	141
PORCENTAJE	6.55%	8.01%	8.79%	7.94%	7.79%	7.95%	7.95%	7.47%	7.52%	8.31%
Cambiar los métodos de enseñanza										
FRECUENCIA	37	94	391	668	552	545	505	436	208	311
PORCENTAJE	12.76%	15.06%	17.54%	17.51%	16.55%	16.55%	16.52%	14.87%	14.89%	18.34%
Modificar los contenidos de las asignaturas										
FRECUENCIA	47	126	517	899	836	889	828	817	448	481
PORCENTAJE	16.21%	20.19%	23.19%	23.56%	25.06%	26.99%	27.09%	27.86%	32.07%	28.36%
Reestructurarse completamente										
FRECUENCIA	19	42	183	331	325	333	278	295	184	196
PORCENTAJE	6.55%	6.73%	8.21%	8.68%	9.74%	10.11%	9.10%	10.06%	13.17%	11.56%
TOTAL	290	624	2,229	3,815	3,336	3,294	3,056	2,932	1,397	1,696
Sin información	45	10	0	0	0	0	0	0	0	0

MODIFICACIÓN DEL PLAN DE ESTUDIOS

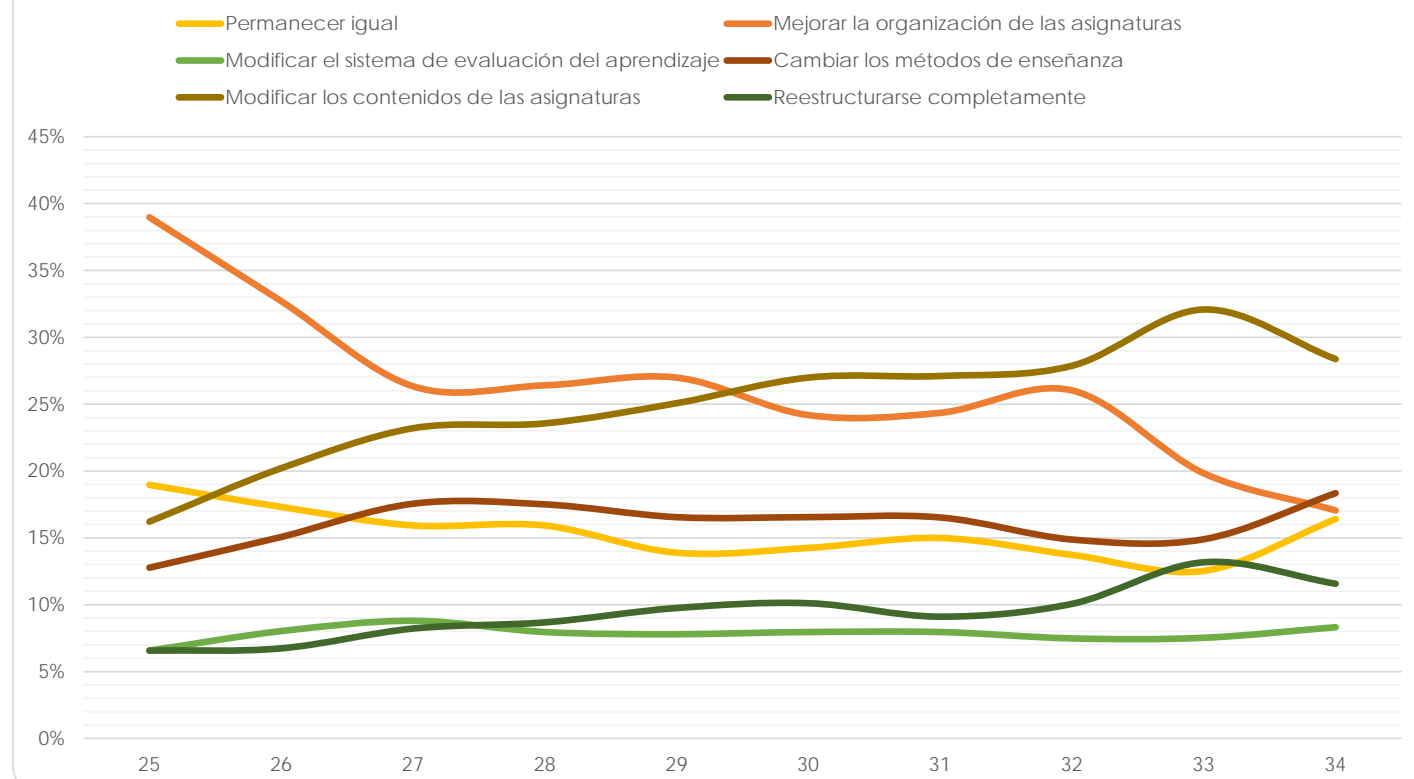

Facultad de Estudios Superiores Zaragoza

(Reporte 25 al 34)

OPINIÓN SOBRE LA MODIFICACIÓN DEL PLAN DE ESTUDIOS - El plan de estudios debería:

REPORTE	25	26	27	28	29	30	31	32	33	34
Permanecer igual										
FRECUENCIA	207	202	229	273	301	313	242	250	34	219
PORCENTAJE	17.32%	17.10%	17.72%	17.33%	16.85%	16.60%	14.60%	13.52%	8.59%	14.77%
Mejorar la organización de las asignaturas										
FRECUENCIA	404	352	418	487	567	612	505	574	124	378
PORCENTAJE	33.81%	29.81%	32.35%	30.92%	31.75%	32.45%	30.46%	31.04%	31.31%	25.49%
Modificar el sistema de evaluación del aprendizaje										
FRECUENCIA	131	158	148	184	207	209	171	189	44	181
PORCENTAJE	10.96%	13.38%	11.46%	11.68%	11.59%	11.08%	10.31%	10.22%	11.11%	12.20%
Cambiar los métodos de enseñanza										
FRECUENCIA	127	163	147	174	198	213	223	285	73	256
PORCENTAJE	10.63%	13.80%	11.38%	11.05%	11.09%	11.29%	13.45%	15.41%	18.43%	17.26%
Modificar los contenidos de las asignaturas										
FRECUENCIA	271	230	264	365	381	398	390	411	86	324
PORCENTAJE	22.68%	19.48%	20.43%	23.17%	21.33%	21.10%	23.52%	22.23%	21.72%	21.85%
Reestructurarse completamente										
FRECUENCIA	55	76	86	92	132	141	127	140	35	125
PORCENTAJE	4.60%	6.44%	6.66%	5.84%	7.39%	7.48%	7.66%	7.57%	8.84%	8.43%
TOTAL	1,195	1,181	1,292	1,575	1,786	1,886	1,658	1,849	396	1,483
Sin información	2	0	0	0	0	0	0	0	0	0

MODIFICACIÓN DEL PLAN DE ESTUDIOS

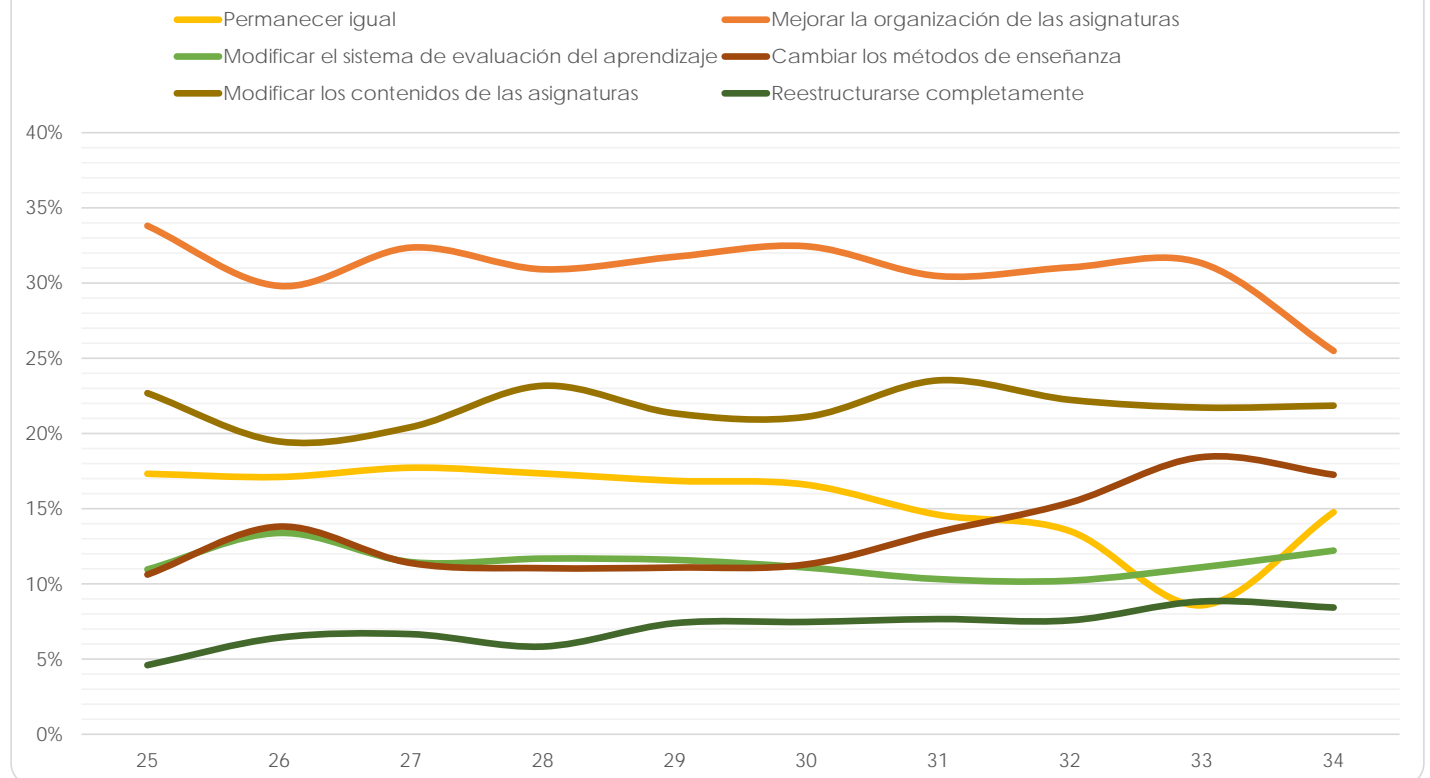

Centro de Ciencias Genómicas - Instituto de Biotecnología

(Reporte 25 al 34)

OPINIÓN SOBRE LA MODIFICACIÓN DEL PLAN DE ESTUDIOS - El plan de estudios debería:

REPORTES	25	26	27	28	29	30	31	32	33	34
Permanecer igual										
FRECUENCIA	7	4	4	9	9	1	1	3	2	3
PORCENTAJE	26.92%	23.53%	11.76%	50.00%	25.71%	14.29%	20.00%	33.33%	18.18%	33.33%
Mejorar la organización de las asignaturas										
FRECUENCIA	4	7	17	5	14	5	3	6	3	3
PORCENTAJE	15.38%	41.18%	50.00%	27.78%	40.00%	71.43%	60.00%	66.67%	27.27%	33.33%
Modificar el sistema de evaluación del aprendizaje										
FRECUENCIA	7	0	6	2	4	0	0	0	3	1
PORCENTAJE	26.92%	0.00%	17.65%	11.11%	11.43%	0.00%	0.00%	0.00%	27.27%	11.11%
Cambiar los métodos de enseñanza										
FRECUENCIA	1	2	3	0	0	0	0	0	0	0
PORCENTAJE	3.85%	11.76%	8.82%	0.00%	0.00%	0.00%	0.00%	0.00%	0.00%	0.00%
Modificar los contenidos de las asignaturas										
FRECUENCIA	3	2	3	2	7	1	0	0	2	1
PORCENTAJE	11.54%	11.76%	8.82%	11.11%	20.00%	14.29%	0.00%	0.00%	18.18%	11.11%
Reestructurarse completamente										
FRECUENCIA	4	2	1	0	1	0	1	0	1	1
PORCENTAJE	15.38%	11.76%	2.94%	0.00%	2.86%	0.00%	20.00%	0.00%	9.09%	11.11%
TOTAL										
	26	17	34	18	35	7	5	9	11	9
Sin información	1	0	0	2	0	0	0	0	0	0

MODIFICACIÓN DEL PLAN DE ESTUDIOS

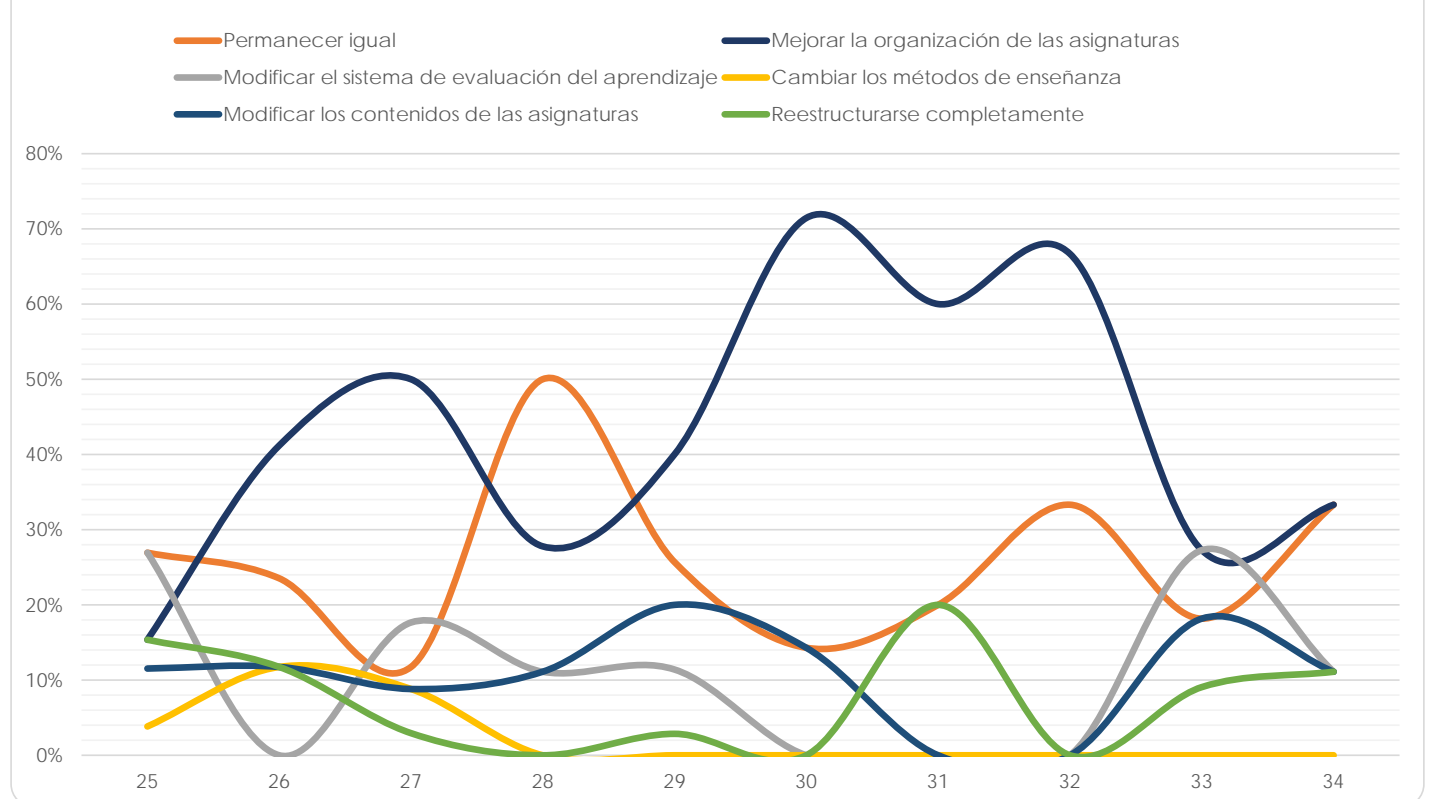



**GRADO DE DOMINIO
DE LAS MATERIAS
POR LOS PROFESORES**

Facultad de Arquitectura

(Reporte 25 al 34)

GRADO DE DOMINIO DE LAS MATERIAS POR LOS PROFESORES

REPORTE	25	26	27	28	29	30	31	32	33	34
EXCELENTE										
FRECUENCIA	244	239	257	302	249	247	289	332	135	126
PORCENTAJE	38.49%	43.14%	39.12%	43.58%	36.94%	39.27%	41.58%	44.27%	42.86%	37.50%
BUENO										
FRECUENCIA	363	292	378	368	405	357	376	396	170	191
PORCENTAJE	57.26%	52.71%	57.53%	53.10%	60.09%	56.76%	54.10%	52.80%	53.97%	56.85%
REGULAR										
FRECUENCIA	27	23	21	17	17	21	29	22	9	19
PORCENTAJE	4.26%	4.15%	3.20%	2.45%	2.52%	3.34%	4.17%	2.93%	2.86%	5.65%
DEFICIENTE										
FRECUENCIA	0	0	1	6	3	4	1	0	1	0
PORCENTAJE	0.00%	0.00%	0.15%	0.87%	0.45%	0.64%	0.14%	0.00%	0.32%	0.00%
TOTAL	634	554	657	693	674	629	695	750	315	336
Sin información	29	16	0	0	0	0	0	3	0	0

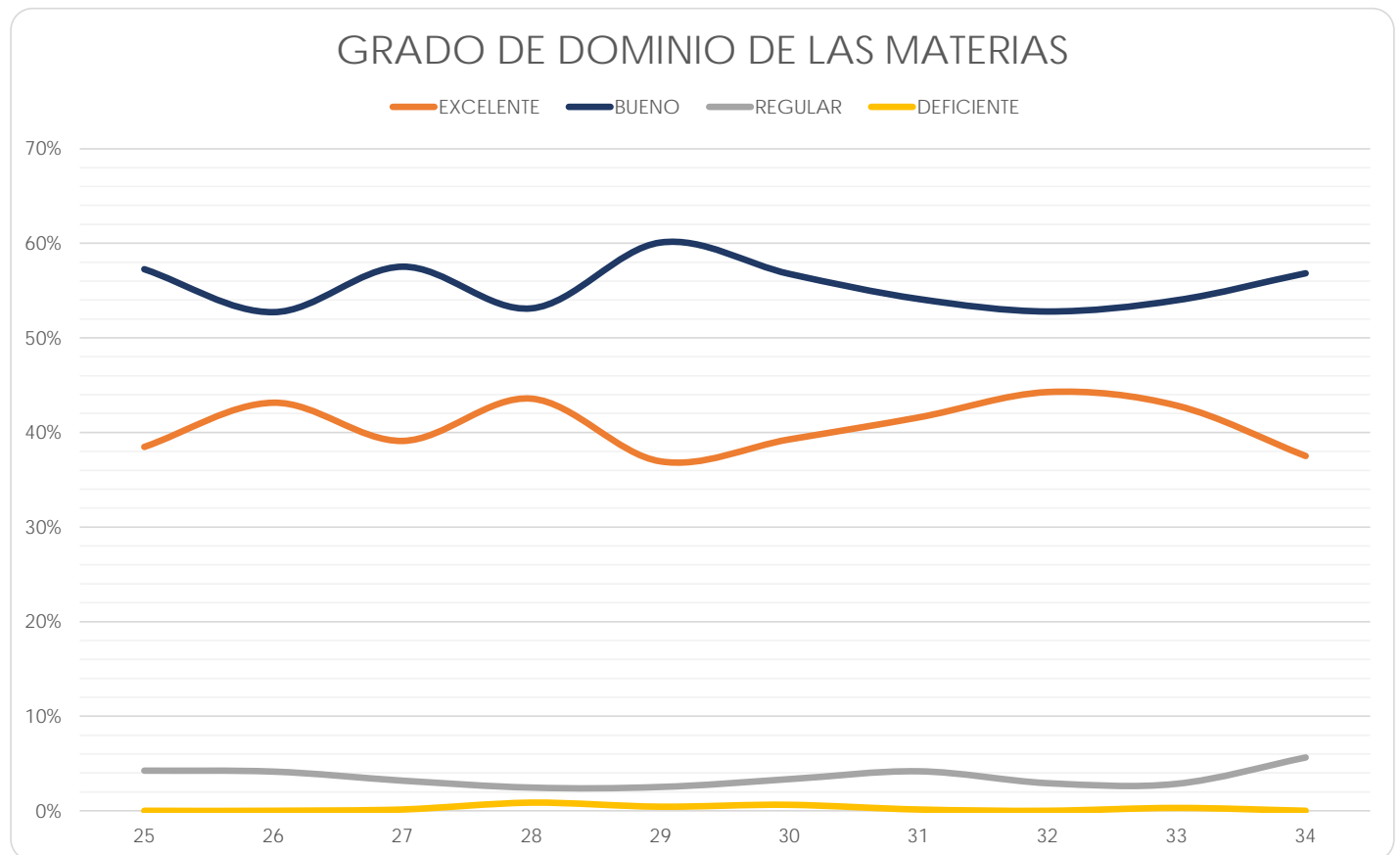

Facultad de Artes y Diseño

(Reporte 25 al 34)

GRADO DE DOMINIO DE LAS MATERIAS POR LOS PROFESORES

REPORTE	25	26	27	28	29	30	31	32	33	34
EXCELENTE										
FRECUENCIA	333	275	258	282	251	188	192	233	140	129
PORCENTAJE	33.00%	30.56%	30.75%	29.62%	34.76%	30.52%	26.19%	27.57%	24.10%	28.67%
BUENO										
FRECUENCIA	619	571	524	573	413	374	465	529	349	270
PORCENTAJE	61.35%	63.44%	62.46%	60.19%	57.20%	60.71%	63.44%	62.60%	60.07%	60.00%
REGULAR										
FRECUENCIA	53	51	54	88	52	49	72	78	87	47
PORCENTAJE	5.25%	5.67%	6.44%	9.24%	7.20%	7.95%	9.82%	9.23%	14.97%	10.44%
DEFICIENTE										
FRECUENCIA	4	3	3	9	6	5	4	5	5	4
PORCENTAJE	0.40%	0.33%	0.36%	0.95%	0.83%	0.81%	0.55%	0.59%	0.86%	0.89%
TOTAL	1,009	900	839	952	722	616	733	845	581	450
Sin información	0	0	0	1	0	0	0	0	0	0

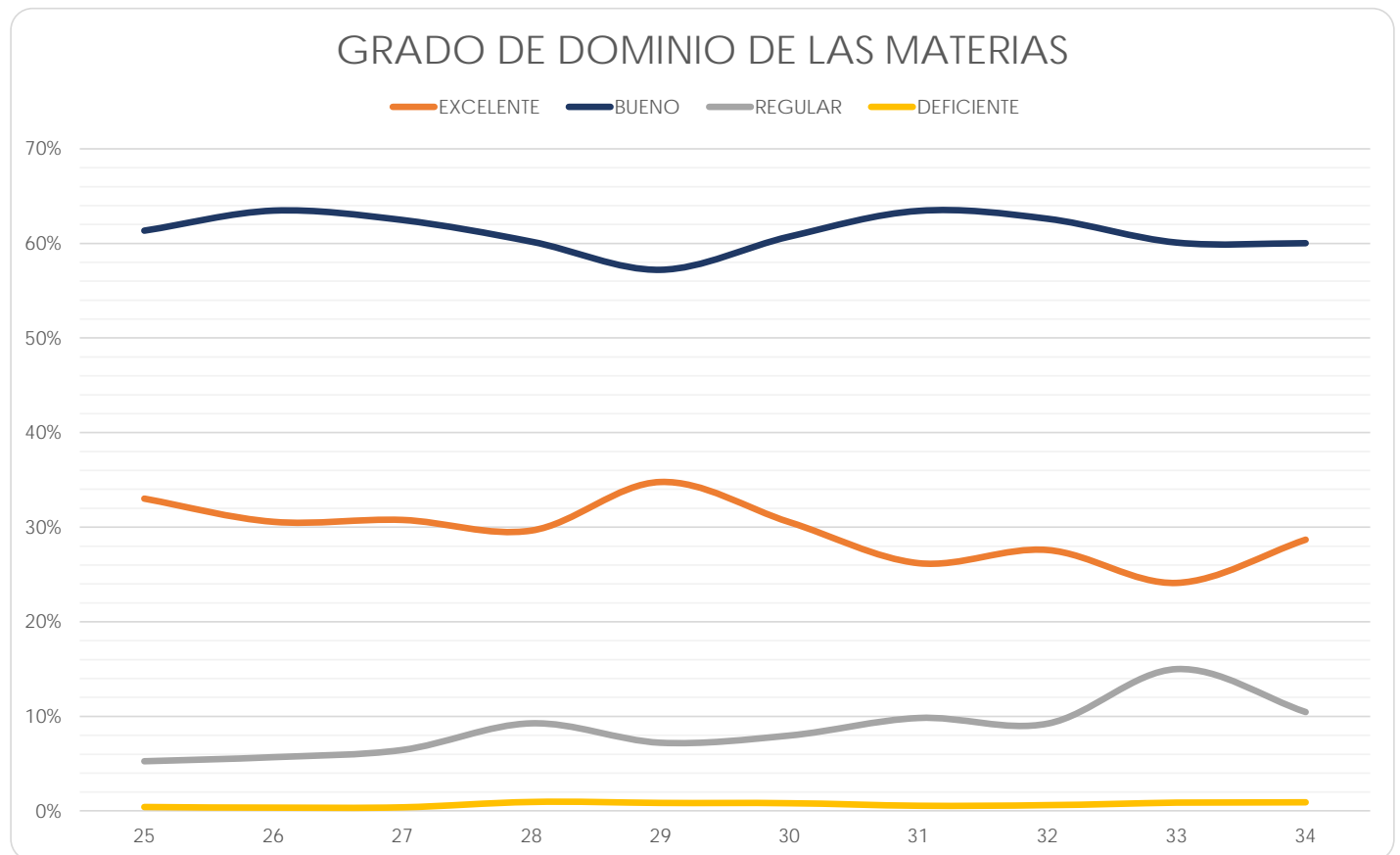

Facultad de Ciencias

(Reporte 25 al 34)

GRADO DE DOMINIO DE LAS MATERIAS POR LOS PROFESORES

REPORTE	25	26	27	28	29	30	31	32	33	34
EXCELENTE										
FRECUENCIA	56	56	75	185	622	600	654	694	543	367
PORCENTAJE	62.22%	53.85%	58.59%	55.72%	63.93%	62.24%	65.86%	67.05%	61.49%	71.68%
BUENO										
FRECUENCIA	31	47	50	144	337	353	330	326	326	141
PORCENTAJE	34.44%	45.19%	39.06%	43.37%	34.64%	36.62%	33.23%	31.50%	36.92%	27.54%
REGULAR										
FRECUENCIA	3	0	2	3	14	10	8	12	13	4
PORCENTAJE	3.33%	0.00%	1.56%	0.90%	1.44%	1.04%	0.81%	1.16%	1.47%	0.78%
DEFICIENTE										
FRECUENCIA	0	1	1	0	0	1	1	3	1	0
PORCENTAJE	0.00%	0.96%	0.78%	0.00%	0.00%	0.10%	0.10%	0.29%	0.11%	0.00%
TOTAL	90	104	128	332	973	964	993	1,035	883	512
Sin información	5	0	0	0	0	0	0	0	0	0

GRADO DE DOMINIO DE LAS MATERIAS

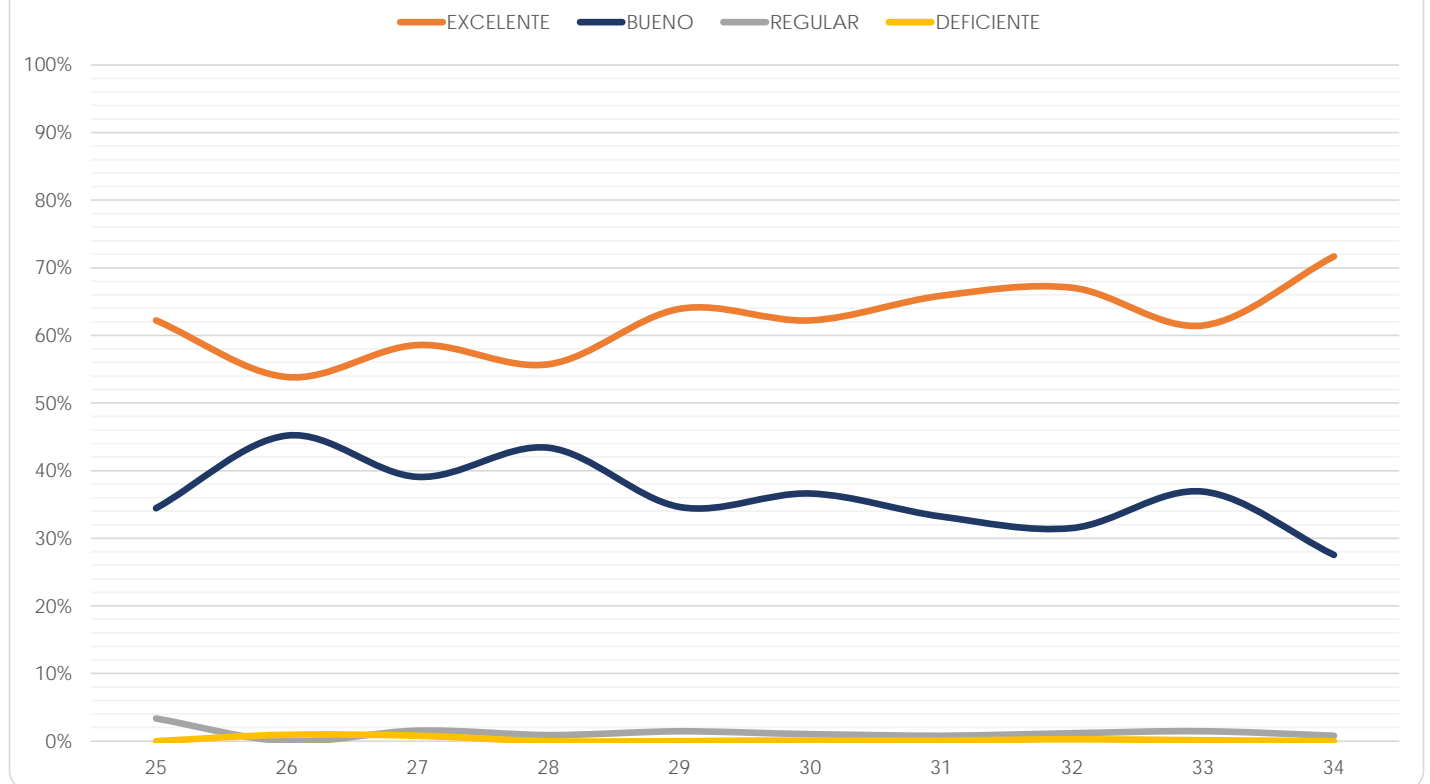

Facultad de Ciencias Políticas y Sociales

(Reporte 25 al 34)

GRADO DE DOMINIO DE LAS MATERIAS POR LOS PROFESORES

REPORTE	25	26	27	28	29	30	31	32	33	34
EXCELENTE										
FRECUENCIA	404	337	495	327	546	998	658	581	318	165
PORCENTAJE	56.11%	52.57%	53.11%	54.59%	54.27%	55.69%	56.58%	55.92%	54.55%	54.82%
BUENO										
FRECUENCIA	301	283	413	252	432	749	480	430	244	126
PORCENTAJE	41.81%	44.15%	44.31%	42.07%	42.94%	41.80%	41.27%	41.39%	41.85%	41.86%
REGULAR										
FRECUENCIA	15	19	19	20	25	41	23	23	20	9
PORCENTAJE	2.08%	2.96%	2.04%	3.34%	2.49%	2.29%	1.98%	2.21%	3.43%	2.99%
DEFICIENTE										
FRECUENCIA	0	2	5	0	3	4	2	5	1	1
PORCENTAJE	0.00%	0.31%	0.54%	0.00%	0.30%	0.22%	0.17%	0.48%	0.17%	0.33%
TOTAL	720	641	932	599	1,006	1,792	1,163	1,039	583	301
Sin información	37	32	7	3	0	0	0	0	0	0

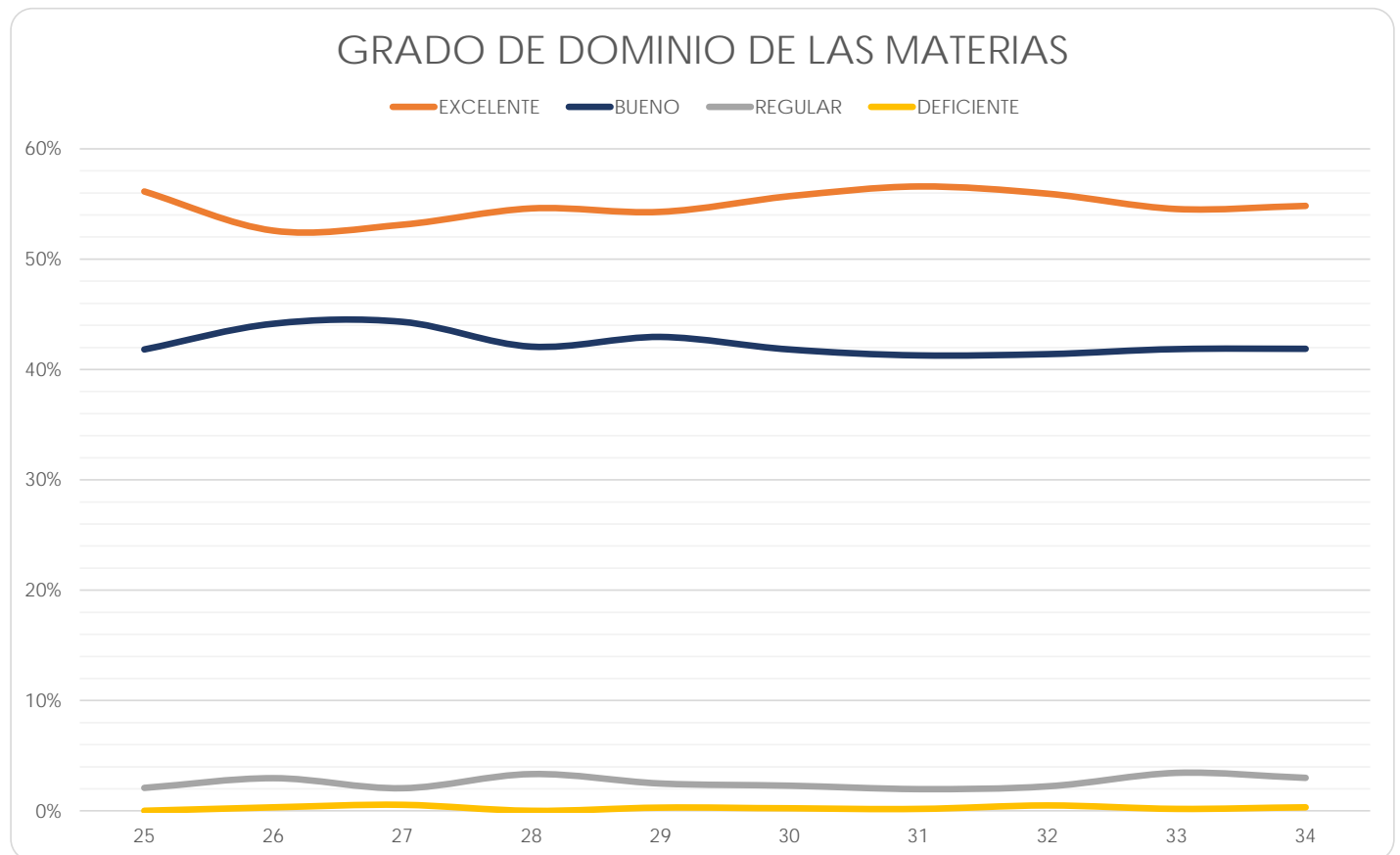

Facultad de Contaduría y Administración

(Reporte 25 al 34)

GRADO DE DOMINIO DE LAS MATERIAS POR LOS PROFESORES

REPORTE	25	26	27	28	29	30	31	32	33	34
EXCELENTE										
FRECUENCIA	639	1,163	818	861	979	999	947	1,025	188	532
PORCENTAJE	38.59%	39.90%	39.98%	42.67%	43.32%	44.90%	46.90%	45.92%	37.60%	44.19%
BUENO										
FRECUENCIA	955	1,660	1,176	1,102	1,216	1,152	1,021	1,146	290	629
PORCENTAJE	57.67%	56.95%	57.48%	54.61%	53.81%	51.78%	50.57%	51.34%	58.00%	52.24%
REGULAR										
FRECUENCIA	59	86	48	51	64	70	46	58	19	42
PORCENTAJE	3.56%	2.95%	2.35%	2.53%	2.83%	3.15%	2.28%	2.60%	3.80%	3.49%
DEFICIENTE										
FRECUENCIA	3	6	4	4	1	4	5	3	3	1
PORCENTAJE	0.18%	0.21%	0.20%	0.20%	0.04%	0.18%	0.25%	0.13%	0.60%	0.08%
TOTAL	1,656	2,915	2,046	2,018	2,260	2,225	2,019	2,232	500	1,204
Sin información	26	4	1	0	0	0	0	0	0	0

GRADO DE DOMINIO DE LAS MATERIAS

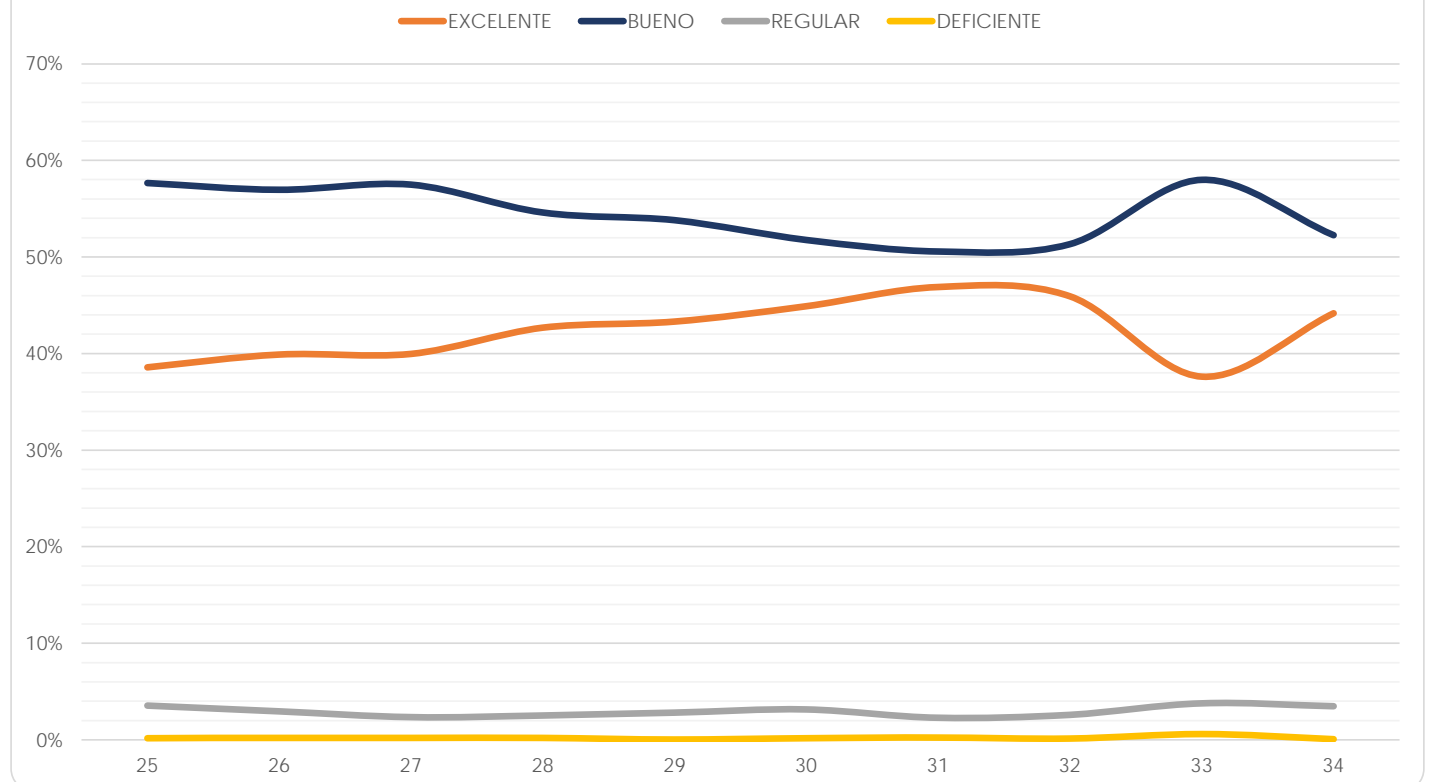

Facultad de Derecho

(Reporte 25 al 34)

GRADO DE DOMINIO DE LAS MATERIAS POR LOS PROFESORES

REPORTE	25	26	27	28	29	30	31	32	33	34
EXCELENTE										
FRECUENCIA	1,157	1,417	1,434	1,396	1,201	588	898	927	133	893
PORCENTAJE	61.44%	60.89%	60.33%	59.43%	55.35%	54.85%	56.55%	54.85%	56.84%	53.63%
BUENO										
FRECUENCIA	702	877	915	907	924	459	655	708	98	722
PORCENTAJE	37.28%	37.69%	38.49%	38.61%	42.58%	42.82%	41.25%	41.89%	41.88%	43.36%
REGULAR										
FRECUENCIA	22	32	27	42	42	23	33	54	3	49
PORCENTAJE	1.17%	1.38%	1.14%	1.79%	1.94%	2.15%	2.08%	3.20%	1.28%	2.94%
DEFICIENTE										
FRECUENCIA	2	1	1	4	3	2	2	1	0	1
PORCENTAJE	0.11%	0.04%	0.04%	0.17%	0.14%	0.19%	0.13%	0.06%	0.00%	0.06%
TOTAL	1,883	2,327	2,377	2,349	2,170	1,072	1,588	1,690	234	1,665
Sin información	47	0	1	0	0	602	0	0	0	0

GRADO DE DOMINIO DE LAS MATERIAS

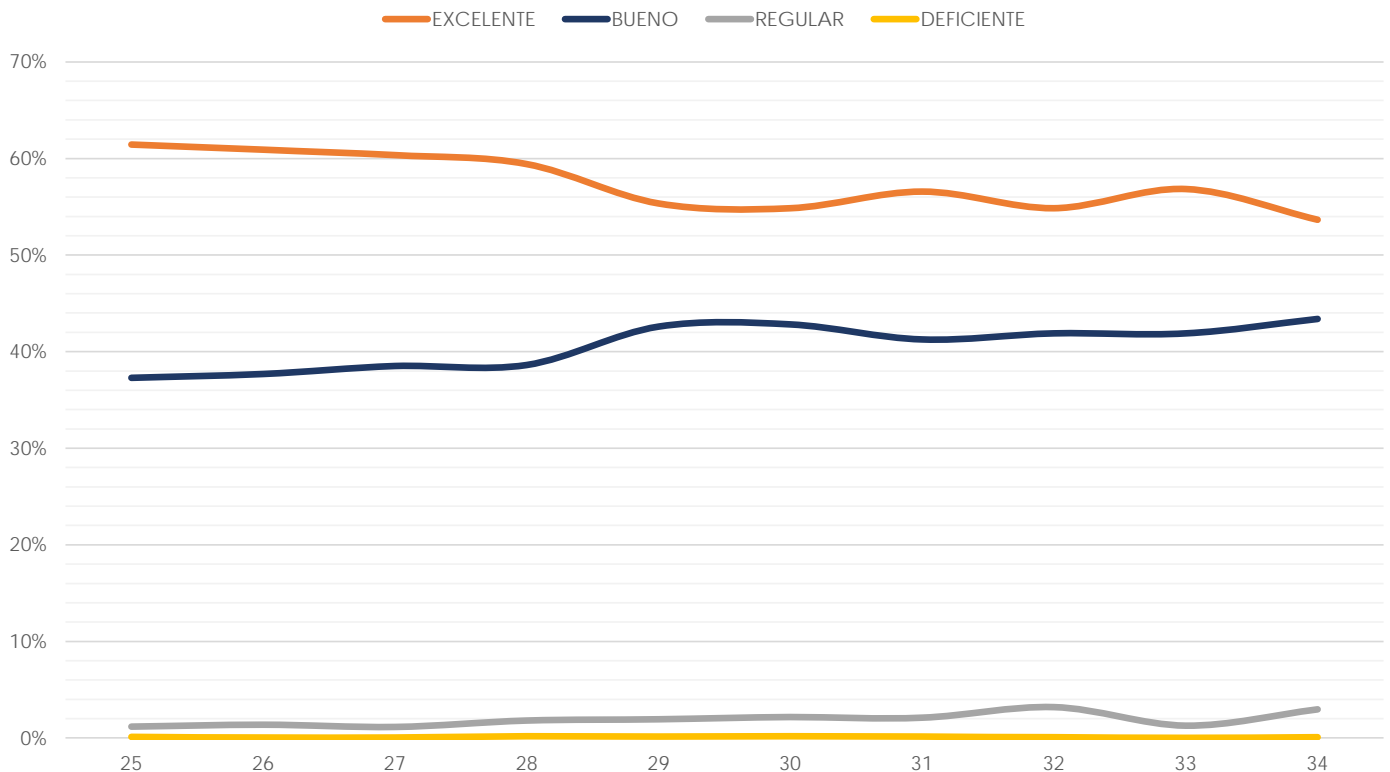

Facultad de Economía

(Reporte 25 al 34)

GRADO DE DOMINIO DE LAS MATERIAS POR LOS PROFESORES

REPORTE	25	26	27	28	29	30	31	32	33	34
EXCELENTE										
FRECUENCIA	124	125	181	149	338	298	334	250	231	166
PORCENTAJE	43.97%	44.01%	38.11%	41.97%	47.21%	46.86%	49.78%	48.45%	52.62%	44.86%
BUENO										
FRECUENCIA	146	146	270	189	347	315	308	252	191	189
PORCENTAJE	51.77%	51.41%	56.84%	53.24%	48.46%	49.53%	45.90%	48.84%	43.51%	51.08%
REGULAR										
FRECUENCIA	12	13	24	17	27	20	28	12	17	14
PORCENTAJE	4.26%	4.58%	5.05%	4.79%	3.77%	3.14%	4.17%	2.33%	3.87%	3.78%
DEFICIENTE										
FRECUENCIA	0	0	0	0	4	3	1	2	0	1
PORCENTAJE	0.00%	0.00%	0.00%	0.00%	0.56%	0.47%	0.15%	0.39%	0.00%	0.27%
TOTAL	282	284	475	355	716	636	671	516	439	370
Sin información	19	16	32	13	0	0	0	0	0	0

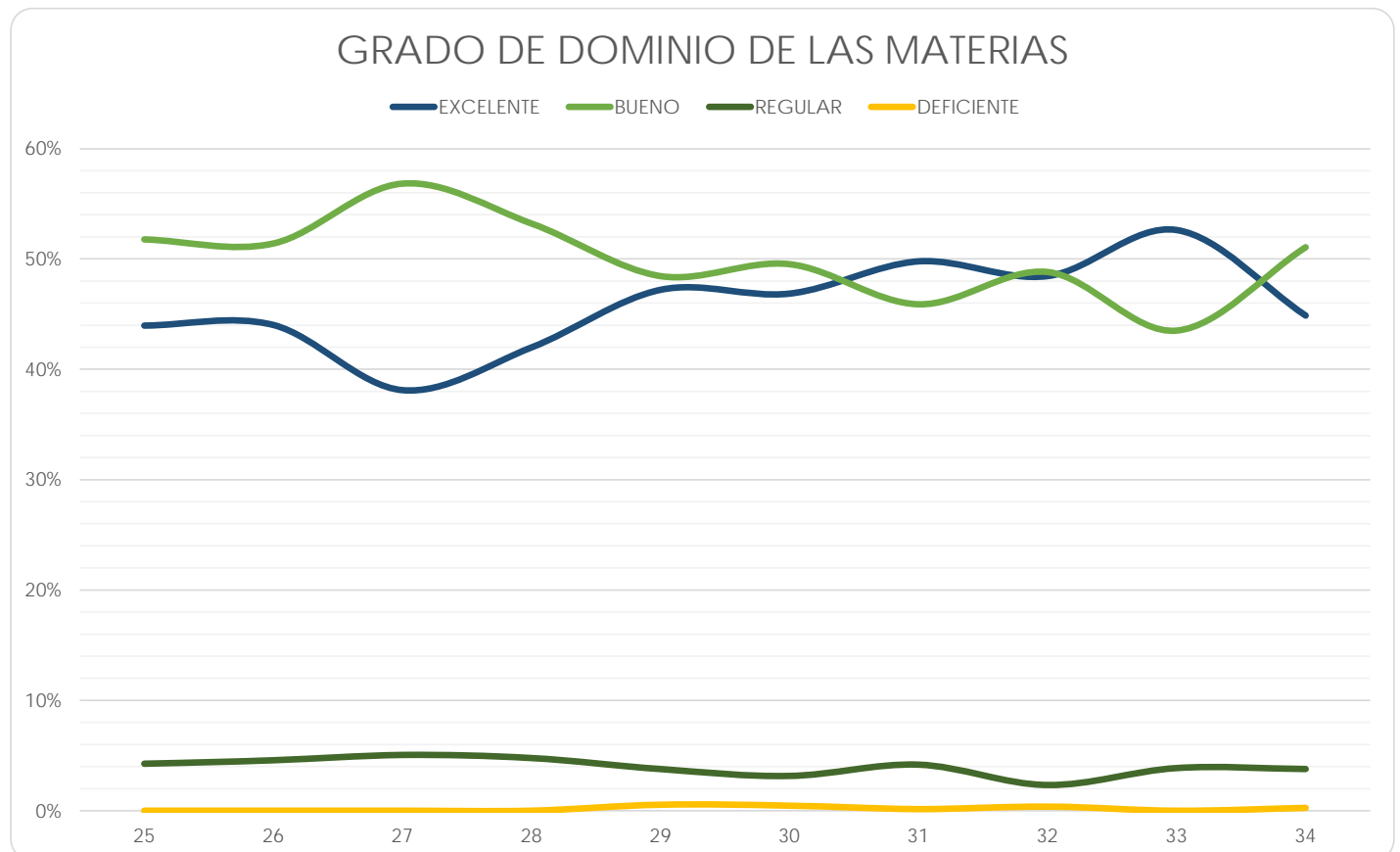

Facultad de Filosofía y Letras

(Reporte 25 al 34)

GRADO DE DOMINIO DE LAS MATERIAS POR LOS PROFESORES

REPORTE	25	26	27	28	29	30	31	32	33	34
EXCELENTE										
FRECUENCIA	159	981	386	392	405	381	403	417	112	256
PORCENTAJE	58.67%	63.25%	62.66%	66.89%	62.50%	64.36%	67.05%	65.16%	64.37%	68.82%
BUENO										
FRECUENCIA	104	534	218	180	225	204	186	208	59	109
PORCENTAJE	38.38%	34.43%	35.39%	30.72%	34.72%	34.46%	30.95%	32.50%	33.91%	29.30%
REGULAR										
FRECUENCIA	8	34	11	14	16	7	10	14	3	6
PORCENTAJE	2.95%	2.19%	1.79%	2.39%	2.47%	1.18%	1.66%	2.19%	1.72%	1.61%
DEFICIENTE										
FRECUENCIA	0	2	1	0	2	0	2	1	0	1
PORCENTAJE	0.00%	0.13%	0.16%	0.00%	0.31%	0.00%	0.33%	0.16%	0.00%	0.27%
TOTAL	271	1,551	616	586	648	592	601	640	174	372
Sin información	26	90	0	0	0	0	0	0	0	0

GRADO DE DOMINIO DE LAS MATERIAS

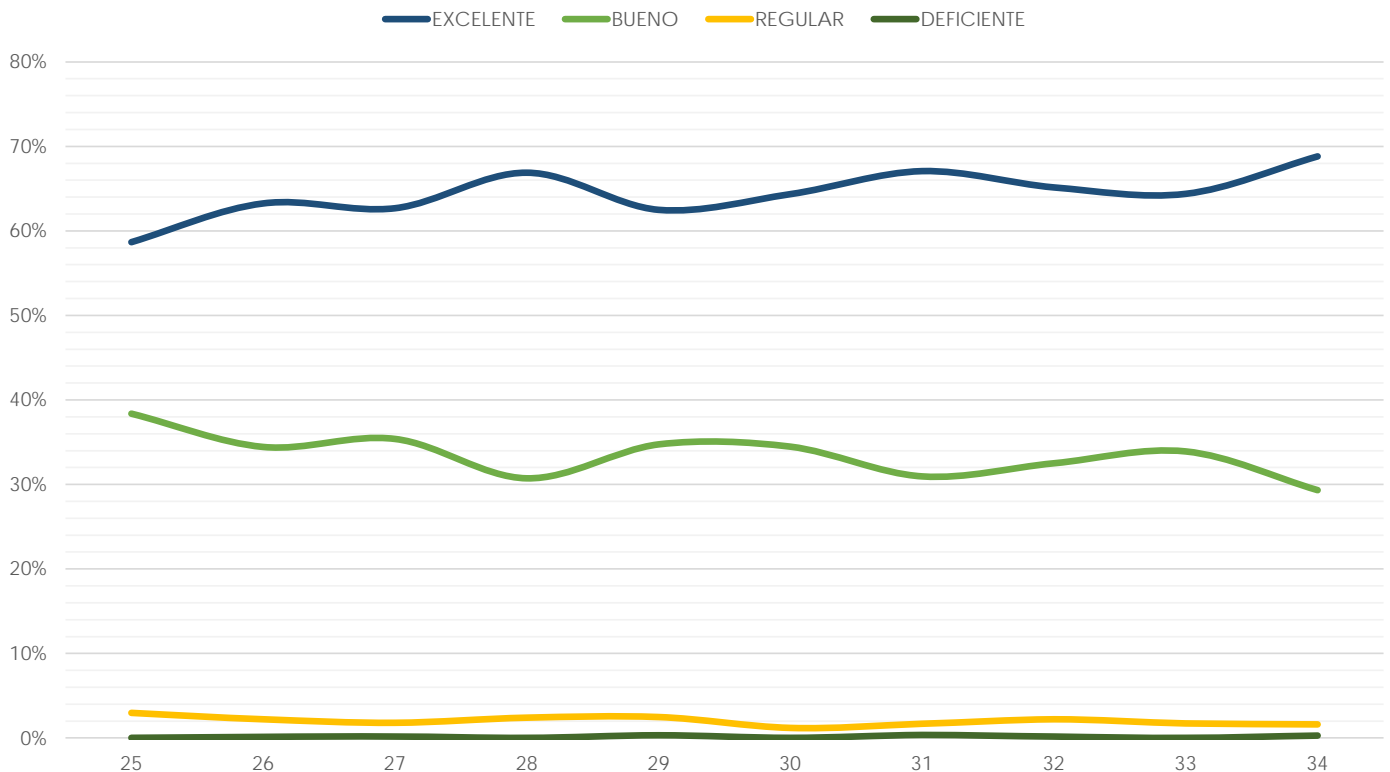

Facultad de Ingeniería

(Reporte 25 al 34)

GRADO DE DOMINIO DE LAS MATERIAS POR LOS PROFESORES

REPORTE	25	26	27	28	29	30	31	32	33	34
EXCELENTE										
FRECUENCIA	527	833	845	783	877	1,007	1,107	1,088	417	646
PORCENTAJE	52.86%	53.50%	59.47%	57.32%	55.47%	60.01%	60.79%	61.96%	56.50%	61.76%
BUENO										
FRECUENCIA	453	705	542	561	679	642	689	647	308	386
PORCENTAJE	45.44%	45.28%	38.14%	41.07%	42.95%	38.26%	37.84%	36.85%	41.73%	38.90%
REGULAR										
FRECUENCIA	15	17	31	21	23	27	22	21	12	11
PORCENTAJE	1.50%	1.09%	2.18%	1.54%	1.45%	1.61%	1.21%	1.20%	1.63%	1.05%
DEFICIENTE										
FRECUENCIA	2	2	3	1	2	2	3	0	1	3
PORCENTAJE	0.20%	0.13%	0.21%	0.07%	0.13%	0.12%	0.16%	0.00%	0.14%	0.29%
TOTAL	997	1,557	1,421	1,366	1,581	1,678	1,821	1,756	738	1,046
Sin información	62	16	3	2	1	0	0	0	0	0

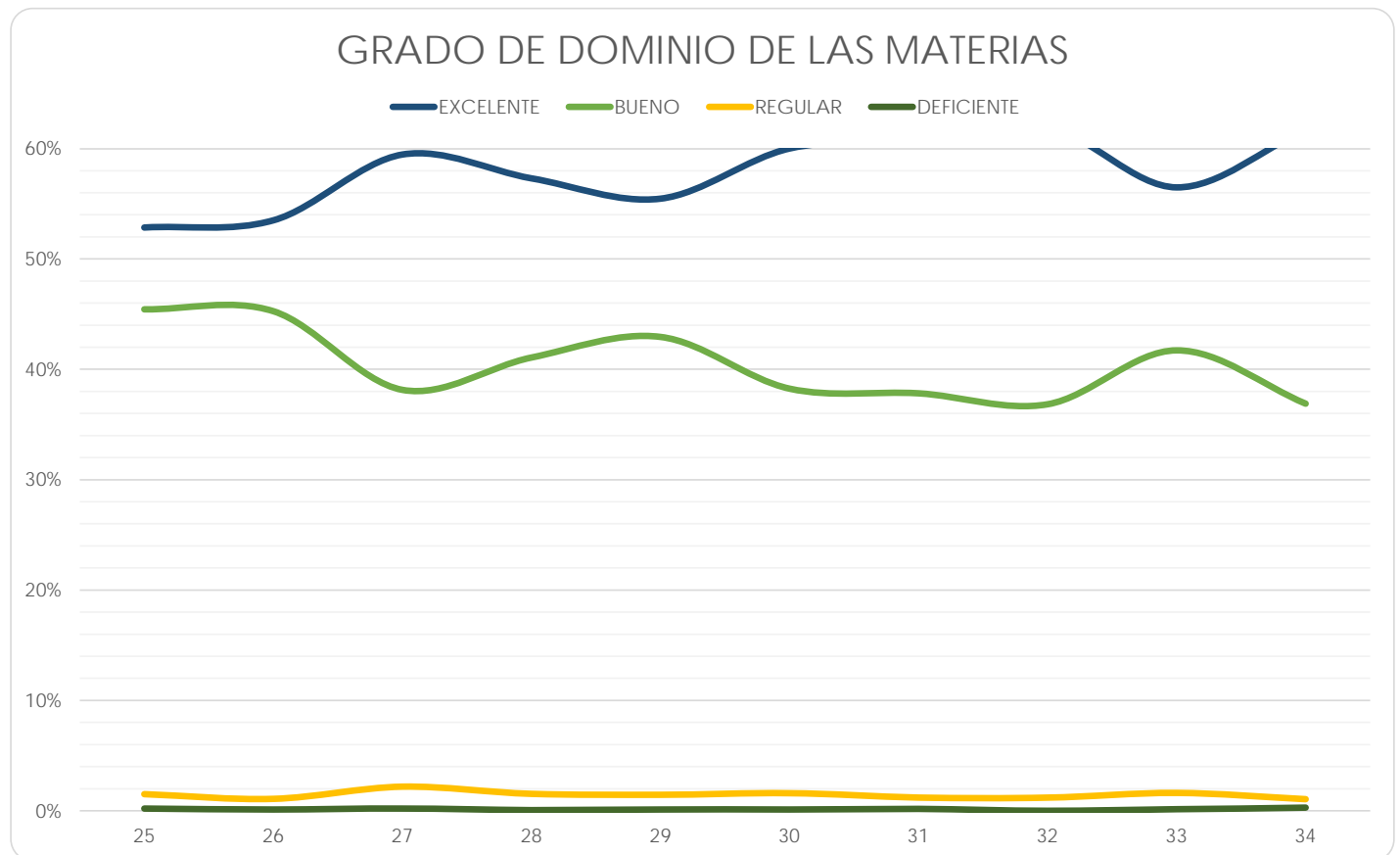

Facultad de Medicina

(Reporte 25 al 34)

GRADO DE DOMINIO DE LAS MATERIAS POR LOS PROFESORES

REPORTE	25	26	27	28	29	30	31	32	33	34
EXCELENTE										
FRECUENCIA	374	444	477	694	618	512	553	501	522	549
PORCENTAJE	44.84%	51.57%	51.46%	50.44%	54.55%	49.33%	47.39%	51.92%	41.43%	43.30%
BUENO										
FRECUENCIA	428	396	423	631	469	492	555	417	674	642
PORCENTAJE	51.32%	45.99%	45.63%	45.86%	41.39%	47.40%	47.56%	43.21%	53.49%	50.63%
REGULAR										
FRECUENCIA	30	19	24	47	45	31	55	41	64	67
PORCENTAJE	3.60%	2.21%	2.59%	3.42%	3.97%	2.99%	4.71%	4.25%	5.08%	5.28%
DEFICIENTE										
FRECUENCIA	2	2	3	4	1	3	4	6	0	10
PORCENTAJE	0.24%	0.23%	0.32%	0.29%	0.09%	0.29%	0.34%	0.62%	0.00%	0.79%
TOTAL	834	861	927	1,376	1,133	1,038	1,167	965	1,260	1,268
Sin información	65	0	1	2	1	1	4	0	0	0

GRADO DE DOMINIO DE LAS MATERIAS

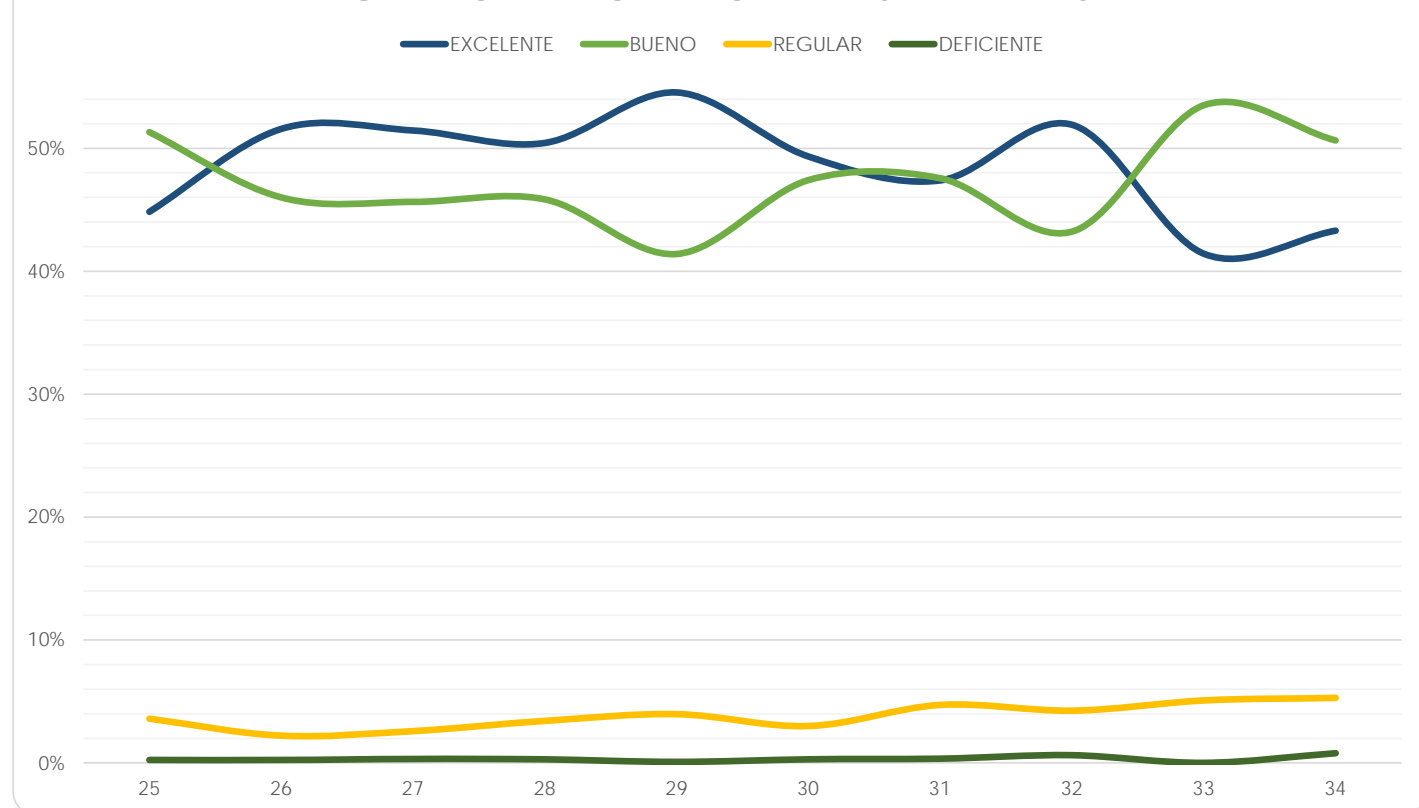

Facultad de Medicina Veterinaria y Zootecnia

(Reporte 25 al 34)

GRADO DE DOMINIO DE LAS MATERIAS POR LOS PROFESORES

REPORTE	25	26	27	28	29	30	31	32	33	34
EXCELENTE										
FRECUENCIA	166	297	276	243	216	278	272	268	30	63
PORCENTAJE	50.46%	49.92%	52.67%	50.94%	52.30%	57.44%	56.67%	58.64%	55.56%	57.80%
BUENO										
FRECUENCIA	158	294	241	230	195	202	207	186	24	45
PORCENTAJE	48.02%	49.41%	45.99%	48.22%	47.22%	41.74%	43.13%	40.70%	44.44%	41.28%
REGULAR										
FRECUENCIA	5	4	7	2	1	4	1	3	0	1
PORCENTAJE	1.52%	0.67%	1.34%	0.42%	0.24%	0.83%	0.21%	0.66%	0.00%	0.92%
DEFICIENTE										
FRECUENCIA	0	0	0	2	1	0	0	0	0	0
PORCENTAJE	0.00%	0.00%	0.00%	0.42%	0.24%	0.00%	0.00%	0.00%	0.00%	0.00%
TOTAL	329	595	524	477	413	484	480	457	54	109
Sin información	8	18	1	0	0	0	0	0	0	0

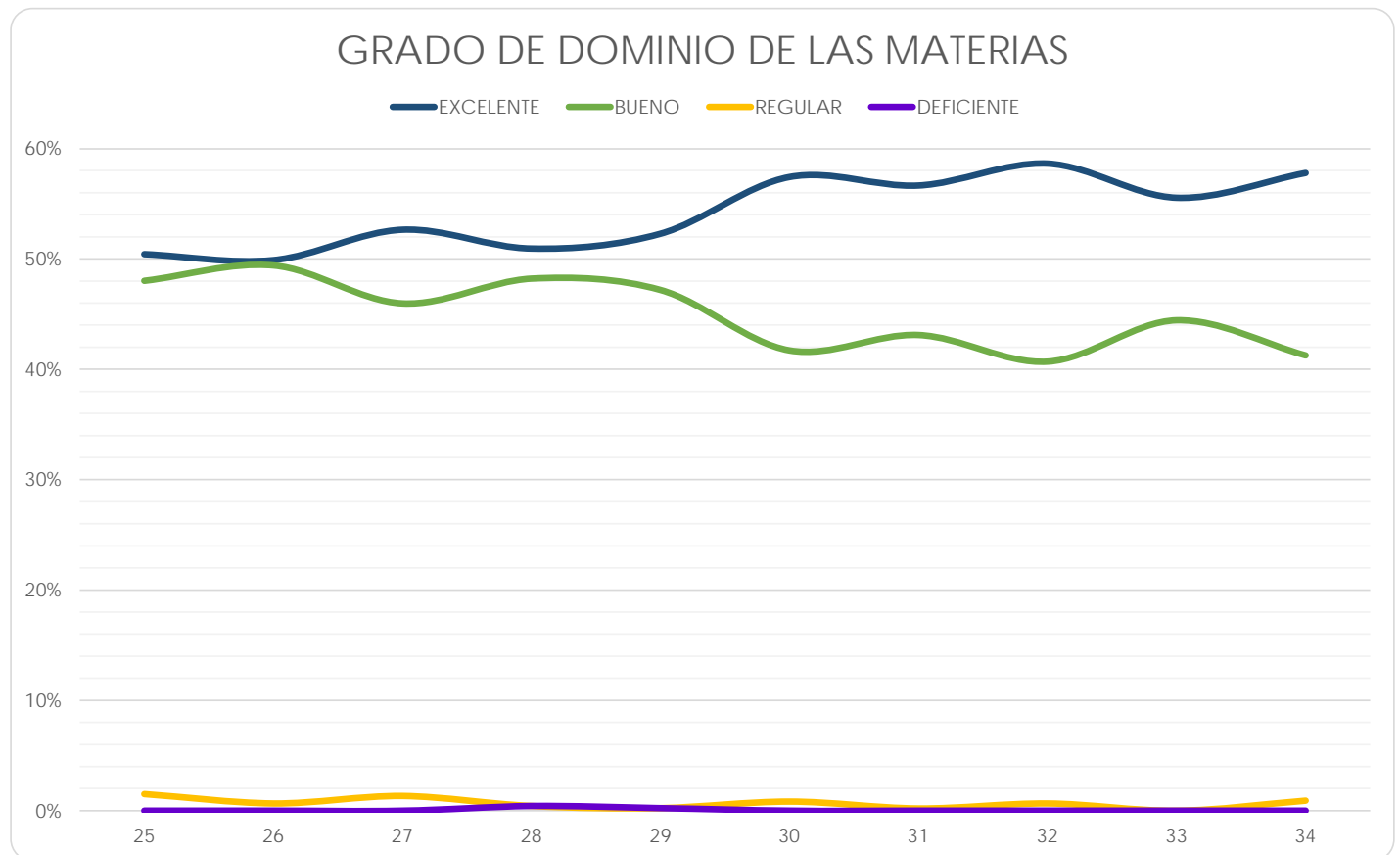

Facultad de Música

(Reporte 25 al 34)

GRADO DE DOMINIO DE LAS MATERIAS POR LOS PROFESORES

REPORTE	25	26	27	28	29	30	31	32	33	34
EXCELENTE										
FRECUENCIA	32	34	24	39	15	10	11	49	18	2
PORCENTAJE	53.33%	61.82%	55.81%	63.93%	60.00%	43.48%	61.11%	56.98%	42.86%	25.00%
BUENO										
FRECUENCIA	27	20	19	20	9	12	6	35	21	6
PORCENTAJE	45.00%	36.36%	44.19%	32.79%	36.00%	52.17%	33.33%	40.70%	50.00%	75.00%
REGULAR										
FRECUENCIA	1	1	0	1	1	1	1	2	3	0
PORCENTAJE	1.67%	1.82%	0.00%	1.64%	4.00%	4.35%	5.56%	2.33%	7.14%	0.00%
DEFICIENTE										
FRECUENCIA	0	0	0	1	0	0	0	0	0	0
PORCENTAJE	0.00%	0.00%	0.00%	1.64%	0.00%	0.00%	0.00%	0.00%	0.00%	0.00%
TOTAL	60	55	43	61	25	23	18	86	42	8
Sin información	9	2	4	5	0	0	0	0	0	0

GRADO DE DOMINIO DE LAS MATERIAS

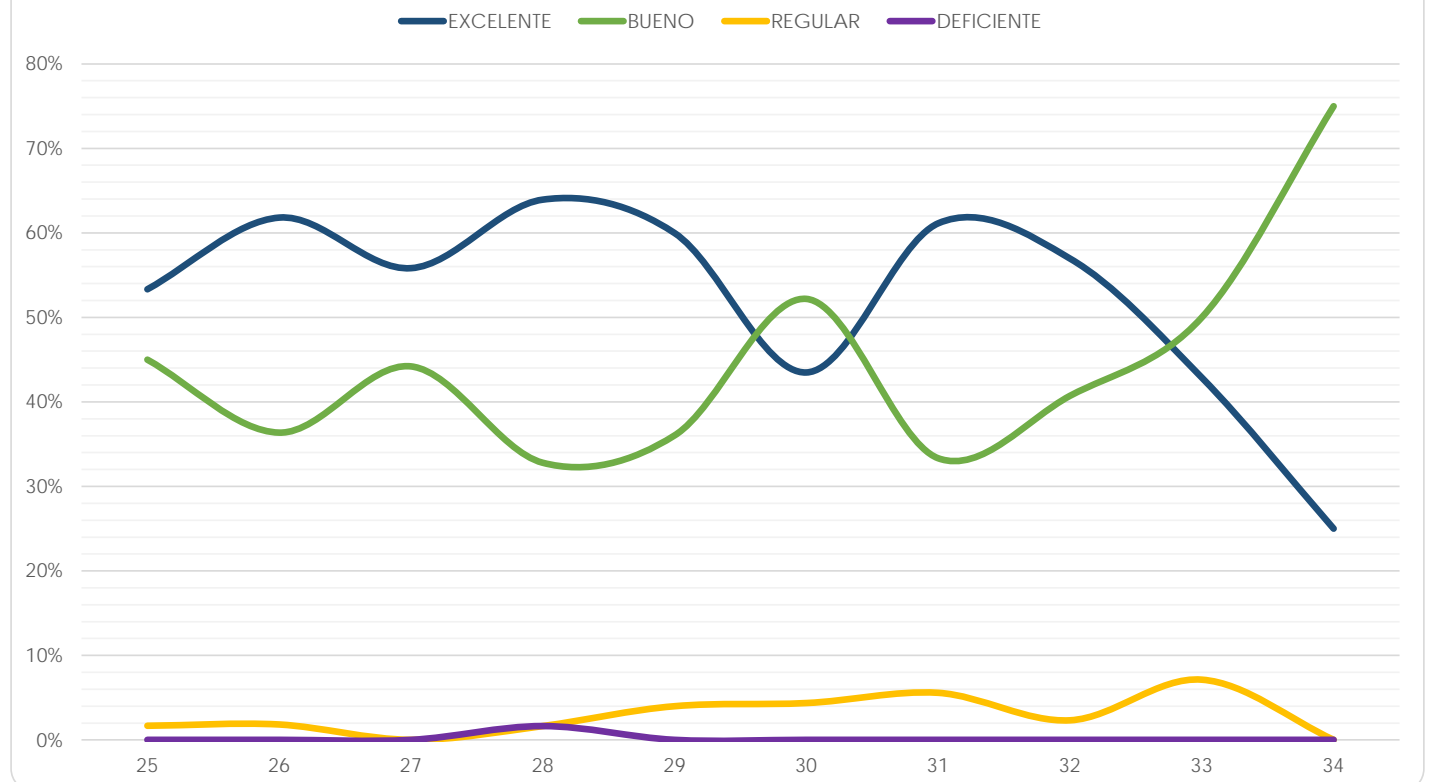

Facultad de Química

(Reporte 25 al 34)

GRADO DE DOMINIO DE LAS MATERIAS POR LOS PROFESORES

REPORTE	25	26	27	28	29	30	31	32	33	34
EXCELENTE										
FRECUENCIA	388	416	348	441	854	457	480	494	130	37
PORCENTAJE	62.78%	59.51%	64.33%	62.46%	63.07%	61.76%	59.33%	63.33%	62.80%	67.27%
BUENO										
FRECUENCIA	225	280	186	254	482	278	325	283	75	17
PORCENTAJE	36.41%	40.06%	34.38%	35.98%	35.60%	37.57%	40.17%	36.28%	36.23%	30.91%
REGULAR										
FRECUENCIA	5	3	7	11	18	5	4	3	2	1
PORCENTAJE	0.81%	0.43%	1.29%	1.56%	1.33%	0.68%	0.49%	0.38%	0.97%	1.82%
DEFICIENTE										
FRECUENCIA	0	0	0	0	0	0	0	0	0	0
PORCENTAJE	0.00%	0.00%	0.00%	0.00%	0.00%	0.00%	0.00%	0.00%	0.00%	0.00%
TOTAL	618	699	541	706	1,354	740	809	780	207	55
Sin información	14	23	16	7	0	0	0	0	0	0

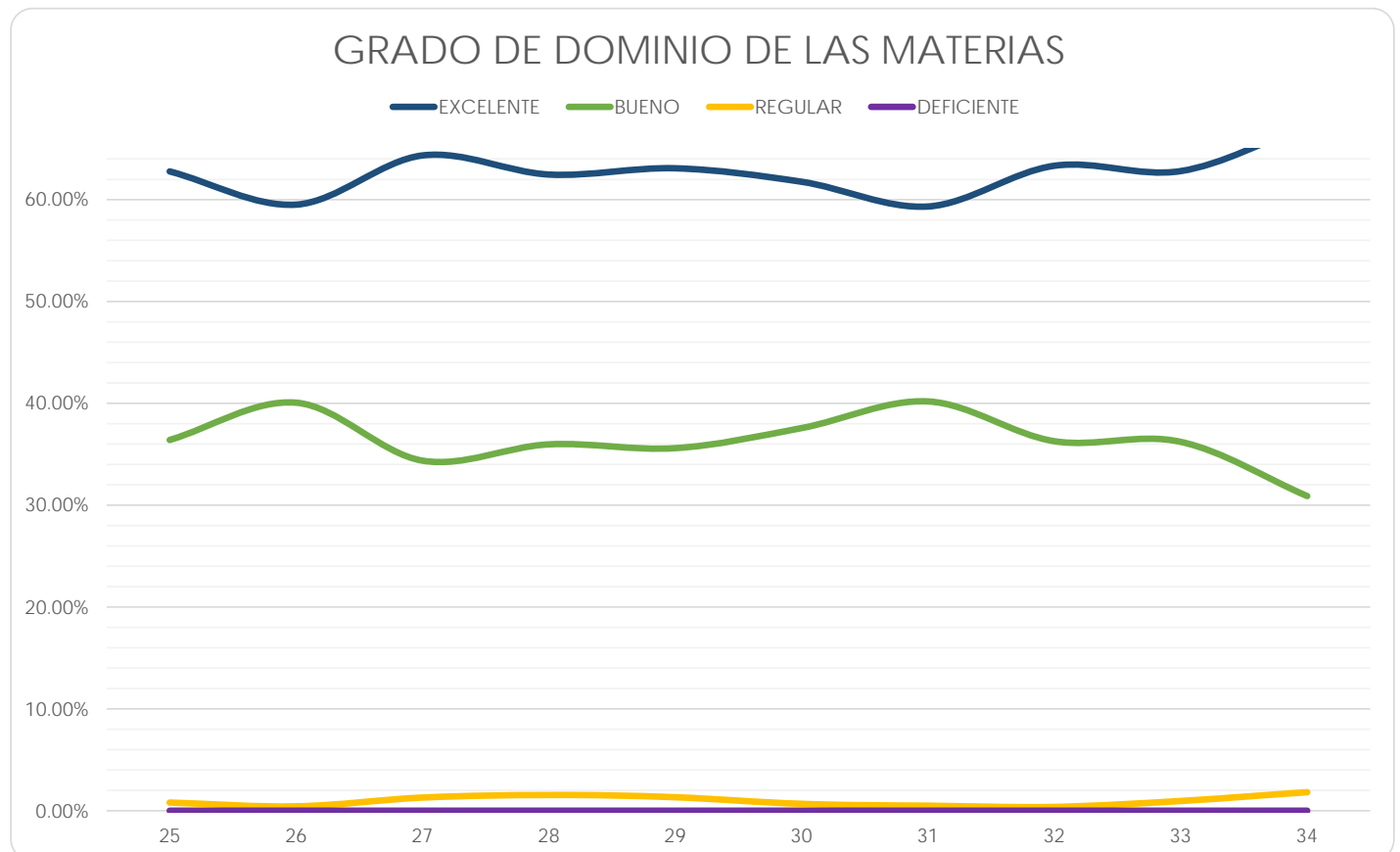

Facultad de Odontología

(Reporte 25 al 34)

GRADO DE DOMINIO DE LAS MATERIAS POR LOS PROFESORES

REPORTE	25	26	27	28	29	30	31	32	33	34
EXCELENTE										
FRECUENCIA	125	133	177	189	207	186	177	218	238	135
PORCENTAJE	32.55%	33.50%	36.42%	40.91%	40.83%	39.91%	41.45%	47.39%	36.79%	40.79%
BUENO										
FRECUENCIA	245	253	286	259	287	265	230	225	385	186
PORCENTAJE	63.80%	63.73%	58.85%	56.06%	56.61%	56.87%	53.86%	48.91%	59.51%	56.19%
REGULAR										
FRECUENCIA	14	11	23	14	11	14	19	15	21	10
PORCENTAJE	3.65%	2.77%	4.73%	3.03%	2.17%	3.00%	4.45%	3.26%	3.25%	3.02%
DEFICIENTE										
FRECUENCIA	0	0	0	0	2	1	1	2	3	0
PORCENTAJE	0.00%	0.00%	0.00%	0.00%	0.39%	0.21%	0.23%	0.43%	0.46%	0.00%
TOTAL	384	397	486	462	507	466	427	460	647	331
Sin información	2	0	0	0	0	0	0	0	0	0

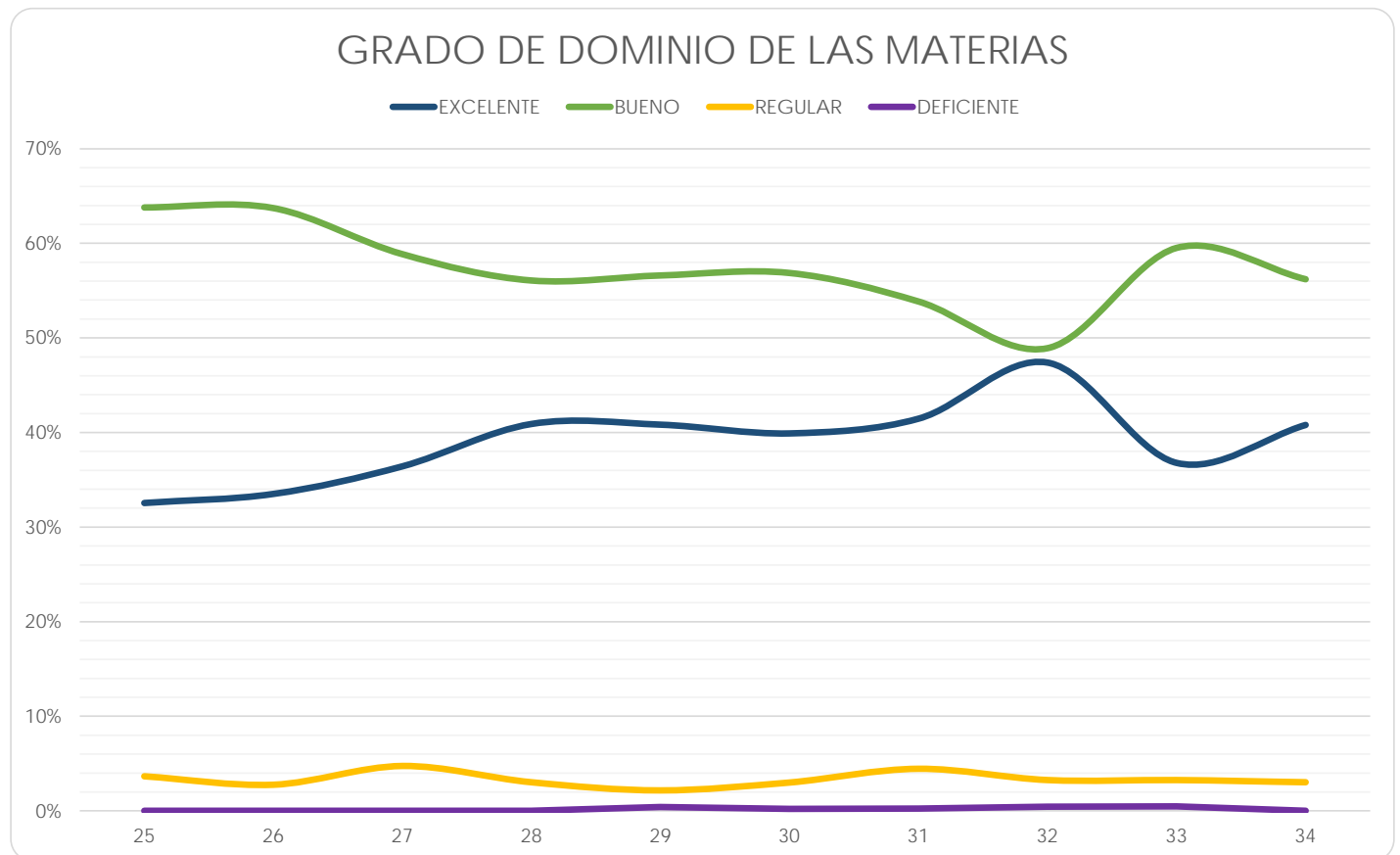

Facultad de Psicología

(Reporte 25 al 34)

GRADO DE DOMINIO DE LAS MATERIAS POR LOS PROFESORES

REPORTE	25	26	27	28	29	30	31	32	33	34
EXCELENTE										
FRECUENCIA	148	298	303	244	220	221	231	329	87	313
PORCENTAJE	61.92%	64.36%	58.05%	55.08%	56.41%	53.90%	58.04%	56.82%	58.00%	55.20%
BUENO										
FRECUENCIA	88	160	209	190	165	181	161	241	58	248
PORCENTAJE	36.82%	34.56%	40.04%	42.89%	42.31%	44.15%	40.45%	41.62%	38.67%	43.74%
REGULAR										
FRECUENCIA	3	5	9	9	3	7	6	9	5	5
PORCENTAJE	1.26%	1.08%	1.72%	2.03%	0.77%	1.71%	1.51%	1.55%	3.33%	0.88%
DEFICIENTE										
FRECUENCIA	0	0	1	0	2	1	0	0	0	1
PORCENTAJE	0.00%	0.00%	0.19%	0.00%	0.51%	0.24%	0.00%	0.00%	0.00%	0.18%
TOTAL	239	463	522	443	390	410	398	579	150	567
Sin información	0	0	0	0	0	0	0	0	0	0

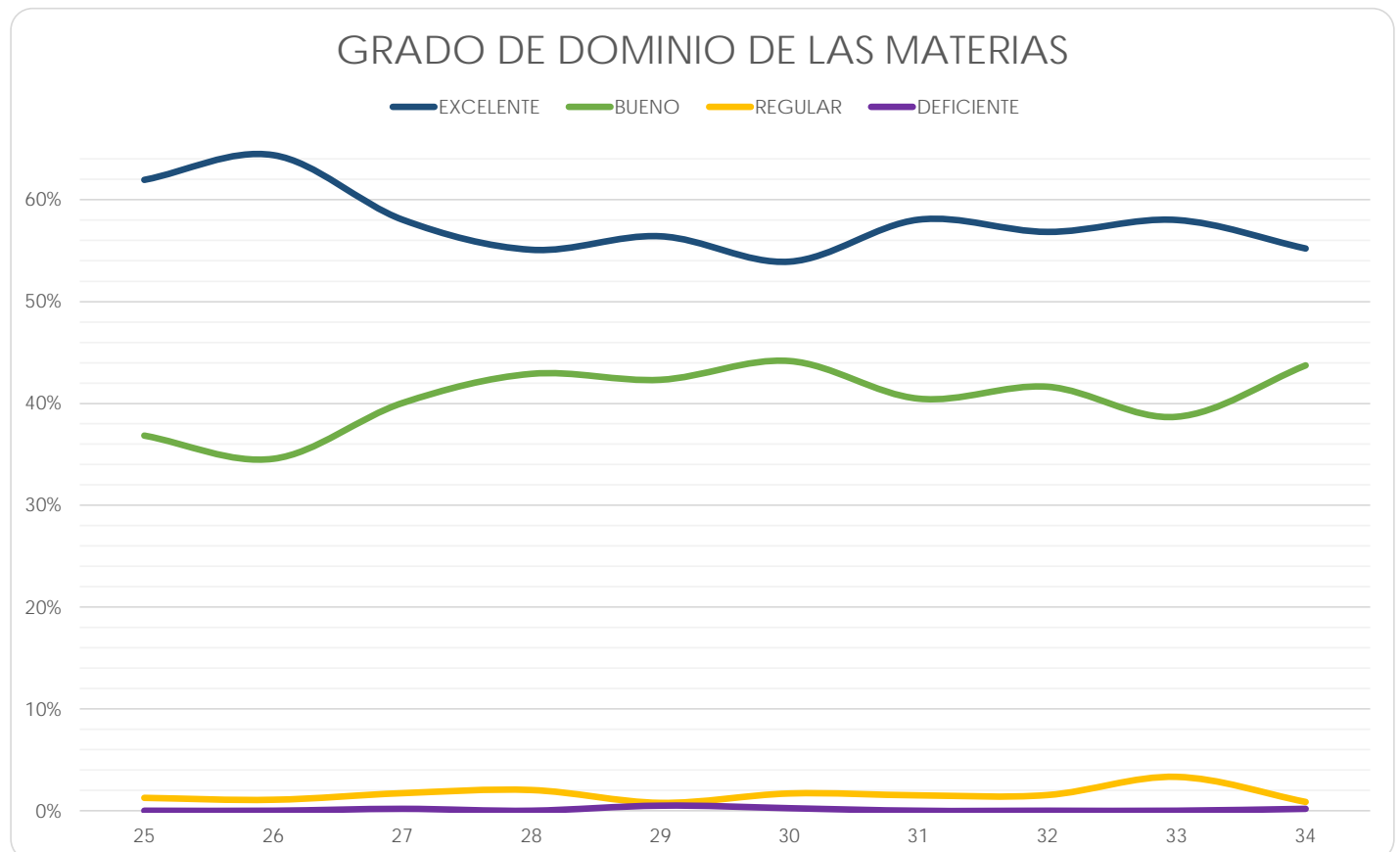

Escuela Nacional de Enfermería y Obstetricia

(Reporte 25 al 34)

GRADO DE DOMINIO DE LAS MATERIAS POR LOS PROFESORES

REPORTE	25	26	27	28	29	30	31	32	33	34
EXCELENTE										
FRECUENCIA	41	224	146	116	119	221	165	68	45	149
PORCENTAJE	44.57%	33.19%	28.35%	29.00%	28.54%	43.76%	41.15%	43.31%	49.45%	33.26%
BUENO										
FRECUENCIA	48	423	344	272	286	269	219	87	45	278
PORCENTAJE	52.17%	62.67%	66.80%	68.00%	68.59%	53.27%	54.61%	55.41%	49.45%	62.05%
REGULAR										
FRECUENCIA	3	27	23	12	12	14	17	2	1	19
PORCENTAJE	3.26%	4.00%	4.47%	3.00%	2.88%	2.77%	4.24%	1.27%	1.10%	4.24%
DEFICIENTE										
FRECUENCIA	0	1	2	0	0	1	0	0	0	2
PORCENTAJE	0.00%	0.15%	0.39%	0.00%	0.00%	0.20%	0.00%	0.00%	0.00%	0.45%
TOTAL	92	675	515	400	417	505	401	157	91	448
Sin información	7	13	0	0	0	0	0	0	0	0

GRADO DE DOMINIO DE LAS MATERIAS

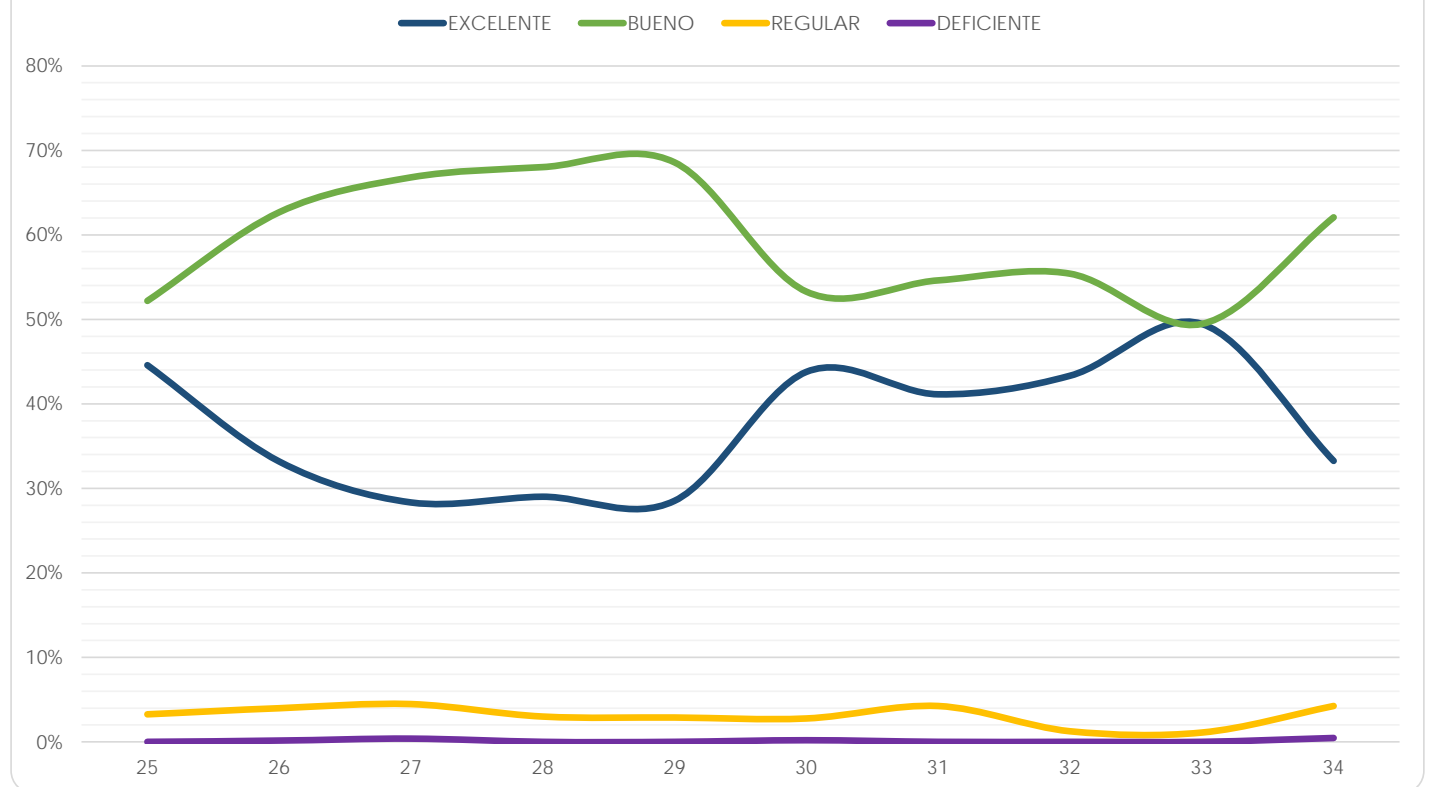

Escuela Nacional de Trabajo Social

(Reporte 25 al 34)

GRADO DE DOMINIO DE LAS MATERIAS POR LOS PROFESORES

REPORTE	25	26	27	28	29	30	31	32	33	34
EXCELENTE										
FRECUENCIA	159	196	92	78	133	125	147	184	287	134
PORCENTAJE	28.80%	29.39%	27.96%	31.97%	37.68%	38.46%	41.88%	44.88%	45.92%	45.58%
BUENO										
FRECUENCIA	367	448	219	163	212	189	192	208	312	141
PORCENTAJE	66.49%	67.17%	66.57%	66.80%	60.06%	58.15%	54.70%	50.73%	49.92%	47.96%
REGULAR										
FRECUENCIA	25	22	18	3	8	11	12	16	22	19
PORCENTAJE	4.53%	3.30%	5.47%	1.23%	2.27%	3.38%	3.42%	3.90%	3.52%	6.46%
DEFICIENTE										
FRECUENCIA	1	1	0	0	0	0	0	2	4	0
PORCENTAJE	0.18%	0.15%	0.00%	0.00%	0.00%	0.00%	0.00%	0.49%	0.64%	0.00%
TOTAL	552	667	329	244	353	325	351	410	625	294
Sin información	31	15	10	2	0	0	0	0	0	0

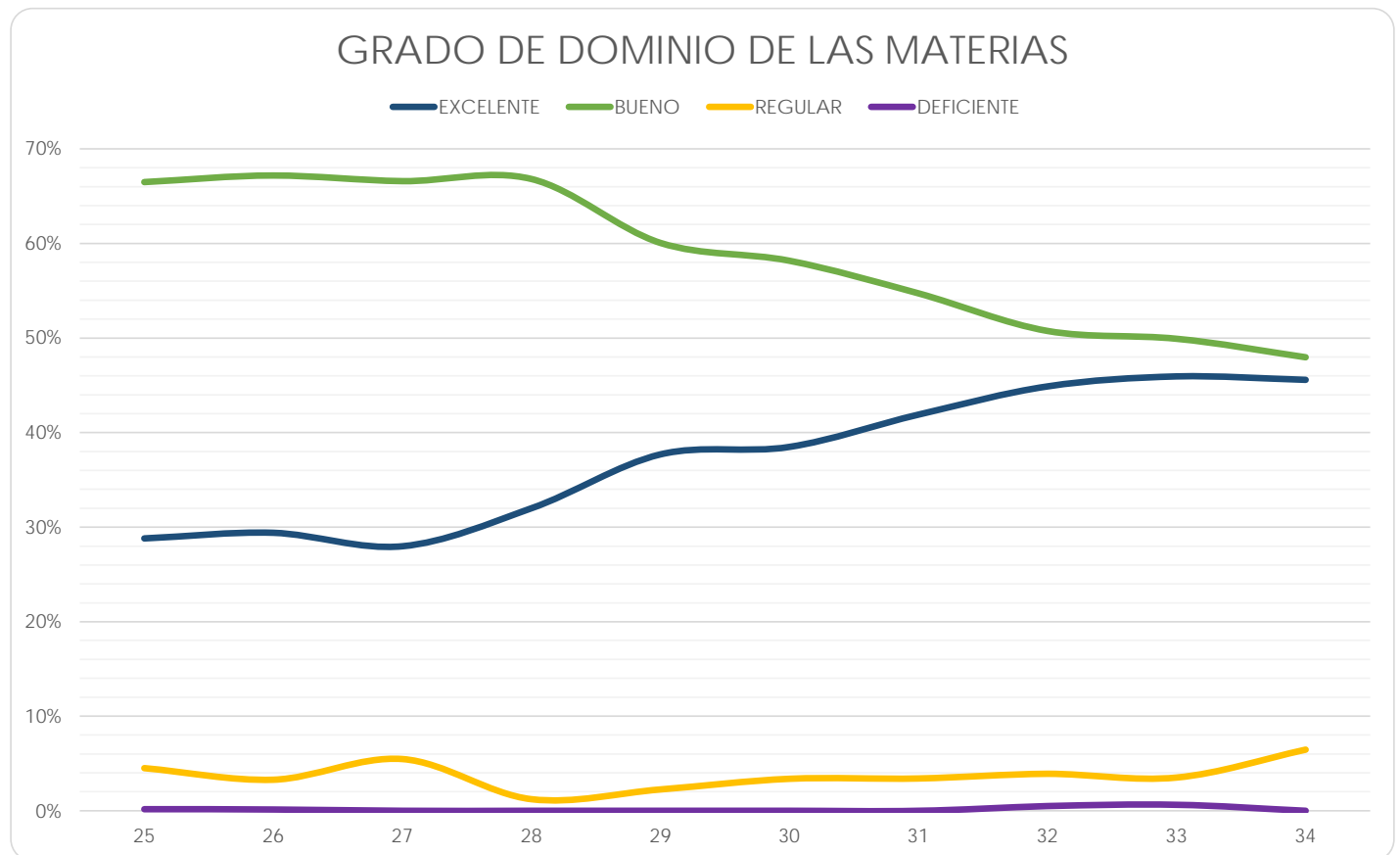

Facultad de Estudios Superiores Cuautitlán

(Reporte 25 al 34)

GRADO DE DOMINIO DE LAS MATERIAS POR LOS PROFESORES

REPORTE	25	26	27	28	29	30	31	32	33	34
EXCELENTE										
FRECUENCIA	602	589	646	514	445	677	547	612	351	548
PORCENTAJE	37.86%	39.42%	38.41%	37.01%	41.17%	41.36%	39.38%	38.78%	36.52%	40.83%
BUENO										
FRECUENCIA	937	860	979	827	594	909	803	922	559	734
PORCENTAJE	58.93%	57.56%	58.20%	59.54%	54.95%	55.53%	57.81%	58.43%	58.17%	54.69%
REGULAR										
FRECUENCIA	48	41	53	44	38	48	34	41	48	58
PORCENTAJE	3.02%	2.74%	3.15%	3.17%	3.52%	2.93%	2.45%	2.60%	4.99%	4.32%
DEFICIENTE										
FRECUENCIA	3	4	4	4	4	3	5	3	3	2
PORCENTAJE	0.19%	0.27%	0.24%	0.29%	0.37%	0.18%	0.36%	0.19%	0.31%	0.15%
TOTAL	1,590	1,494	1,682	1,389	1,081	1,637	1,389	1,578	961	1,342
Sin información	4	0	0	0	0	0	0	0	0	0

GRADO DE DOMINIO DE LAS MATERIAS

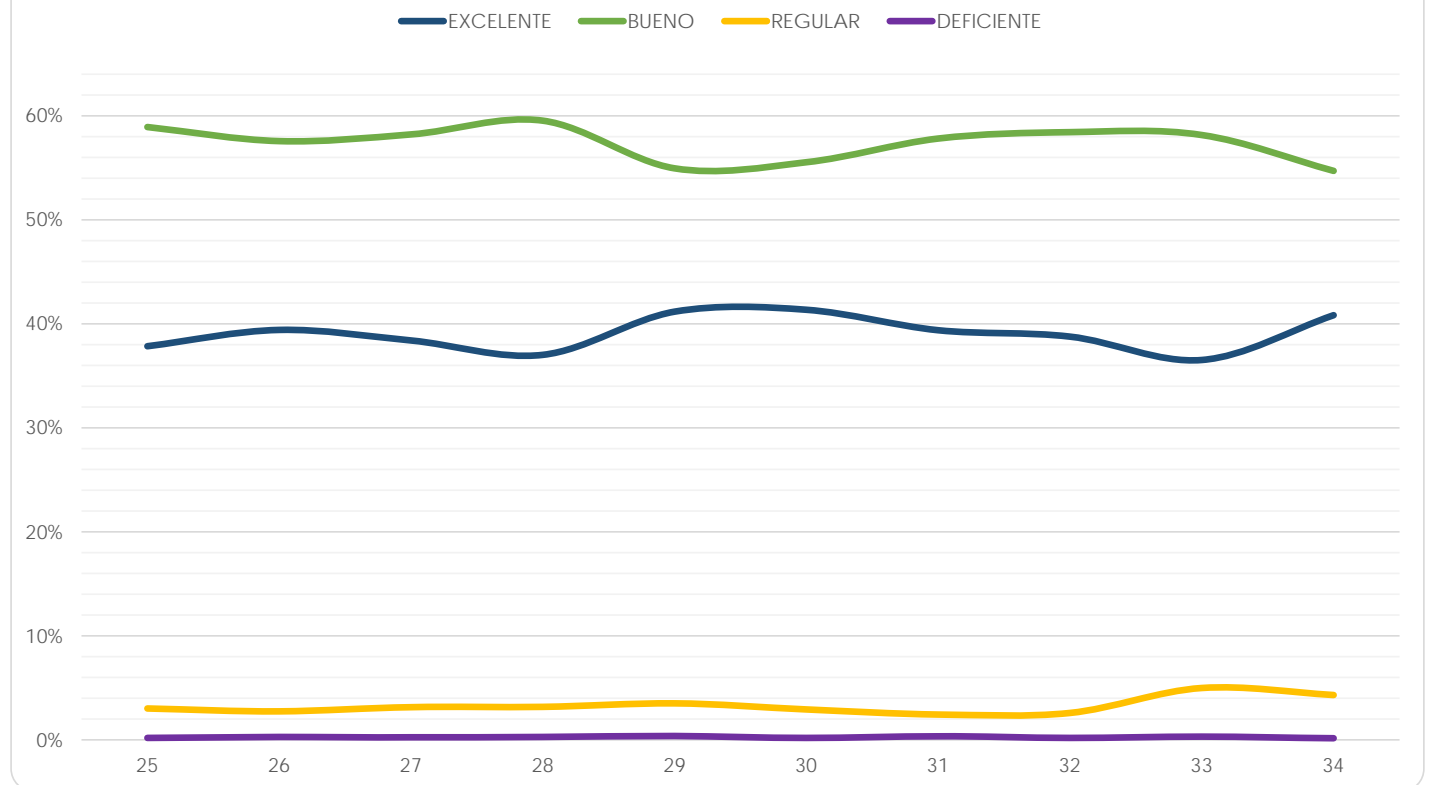

Facultad de Estudios Superiores Acatlán

(Reporte 25 al 34)

GRADO DE DOMINIO DE LAS MATERIAS POR LOS PROFESORES

REPORTE	25	26	27	28	29	30	31	32	33	34
EXCELENTE										
FRECUENCIA	1,212	557	1,161	1,213	1,166	1,023	983	1,000	558	38
PORCENTAJE	42.51%	41.38%	41.07%	45.53%	44.45%	46.08%	45.13%	44.76%	45.00%	53.52%
BUENO										
FRECUENCIA	1,529	742	1,550	1,348	1,318	1,085	1,081	1,119	625	29
PORCENTAJE	53.63%	55.13%	54.83%	50.60%	50.25%	48.87%	49.63%	50.09%	50.40%	40.85%
REGULAR										
FRECUENCIA	107	47	109	96	130	106	109	104	56	4
PORCENTAJE	3.75%	3.49%	3.86%	3.60%	4.96%	4.77%	5.00%	4.66%	4.52%	5.63%
DEFICIENTE										
FRECUENCIA	3	0	7	7	9	6	5	11	1	0
PORCENTAJE	0.11%	0.00%	0.25%	0.26%	0.34%	0.27%	0.23%	0.49%	0.08%	0.00%
TOTAL	2,851	1,346	2,827	2,664	2,623	2,220	2,178	2,234	1,240	71
Sin información	176	59	20	1	1	0	0	0	0	0

GRADO DE DOMINIO DE LAS MATERIAS

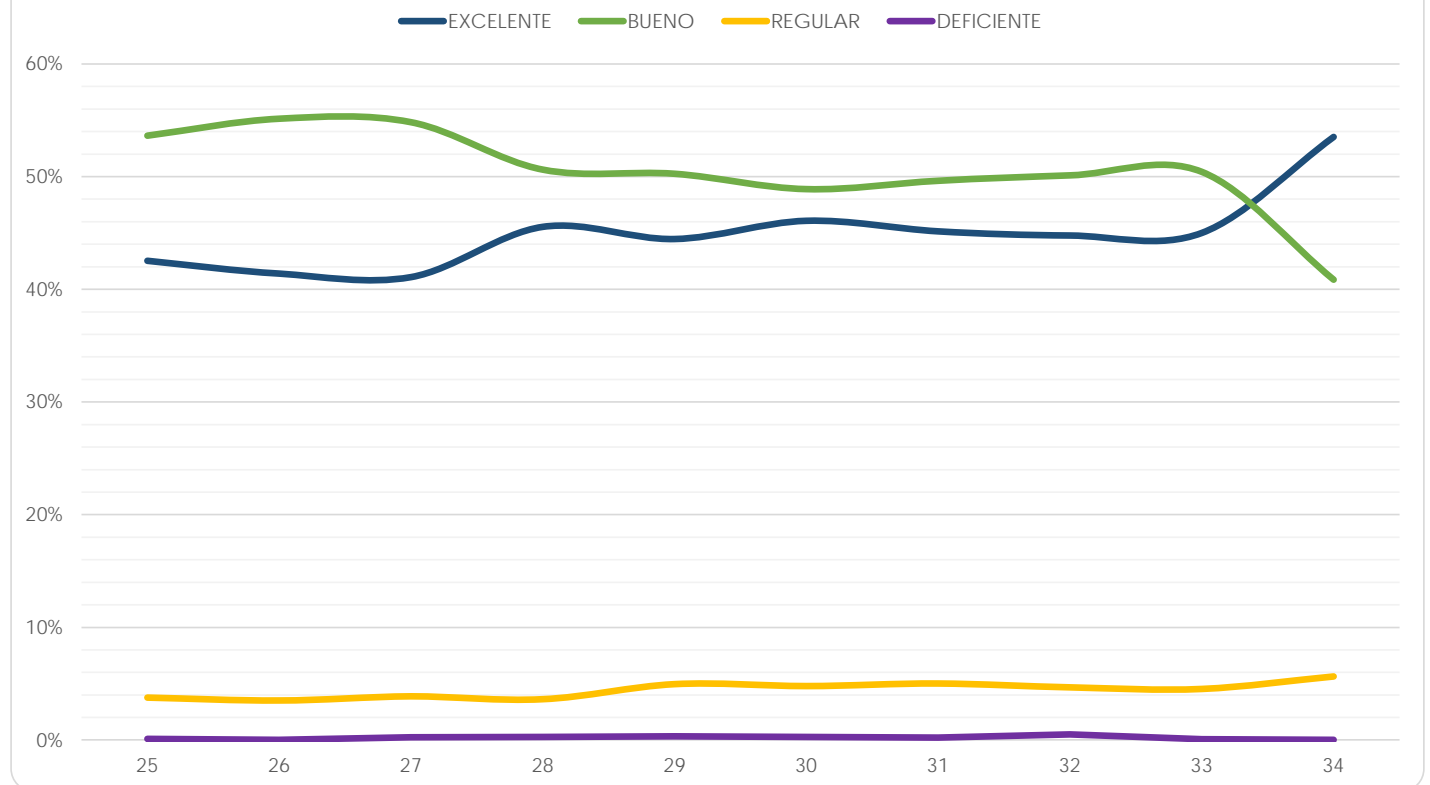

Facultad de Estudios Superiores Iztacala

(Reporte 25 al 34)

GRADO DE DOMINIO DE LAS MATERIAS POR LOS PROFESORES

REPORTES	25	26	27	28	29	30	31	32	33	34
EXCELENTE										
FRECUENCIA	743	775	797	878	1,058	948	1,007	1,265	375	854
PORCENTAJE	37.11%	36.94%	41.00%	38.34%	38.94%	39.32%	38.36%	44.34%	40.94%	41.74%
BUENO										
FRECUENCIA	1,166	1,209	1,055	1,321	1,546	1,353	1,498	1,497	481	1,078
PORCENTAJE	58.24%	57.63%	54.27%	57.69%	56.90%	56.12%	57.07%	52.47%	52.51%	52.69%
REGULAR										
FRECUENCIA	88	108	85	85	106	105	105	80	56	106
PORCENTAJE	4.40%	5.15%	4.37%	3.71%	3.90%	4.36%	4.00%	2.80%	6.11%	5.18%
DEFICIENTE										
FRECUENCIA	5	6	7	6	7	5	15	11	4	8
PORCENTAJE	0.25%	0.29%	0.36%	0.26%	0.26%	0.21%	0.57%	0.39%	0.44%	0.39%
TOTAL	2,002	2,098	1,944	2,290	2,717	2,411	2,625	2,853	916	2,046
Sin información	81	0	0	7	0	0	0	0	0	0

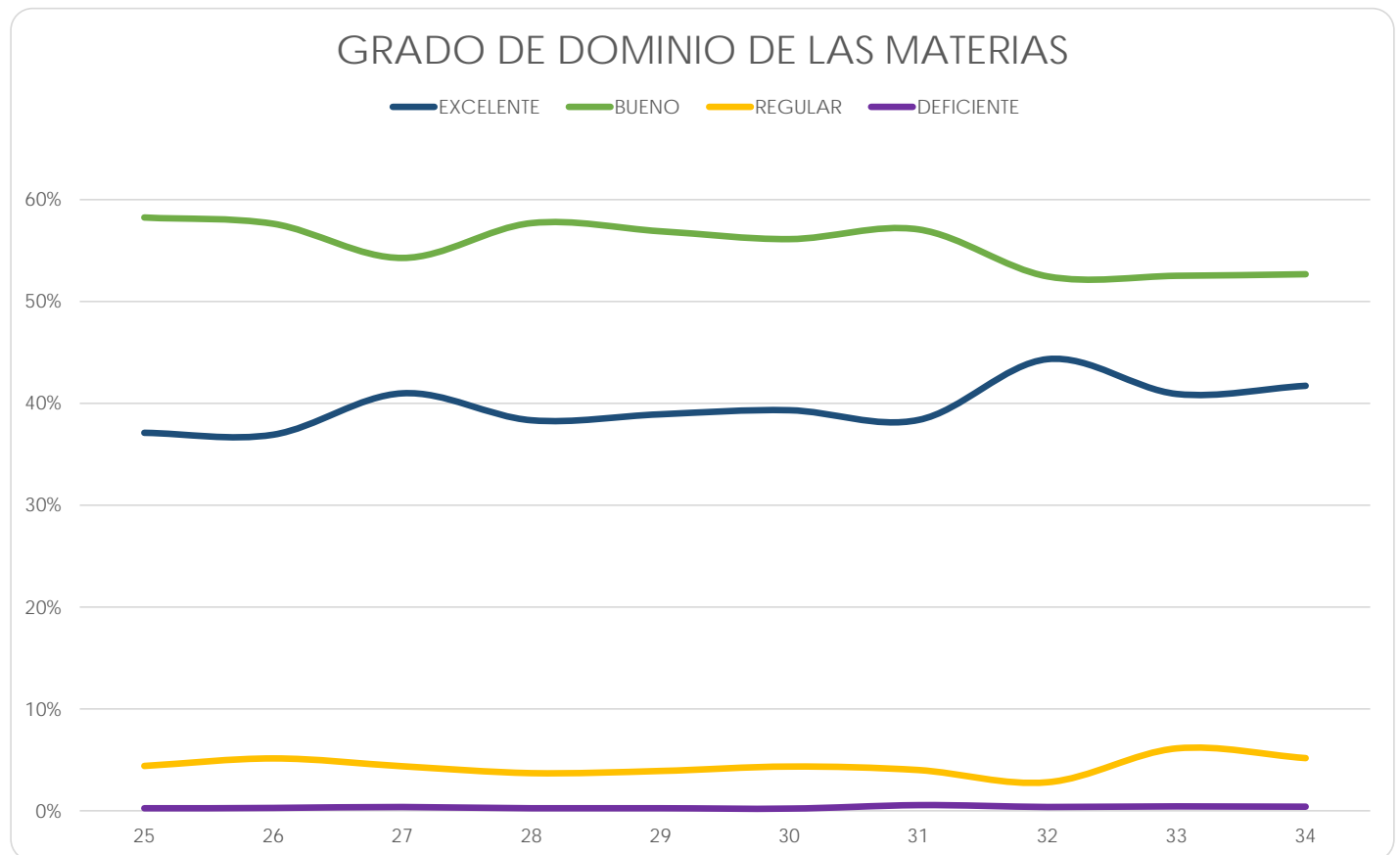

Facultad de Estudios Superiores Aragón

(Reporte 25 al 34)

GRADO DE DOMINIO DE LAS MATERIAS POR LOS PROFESORES

REPORTE	25	26	27	28	29	30	31	32	33	34
EXCELENTE										
FRECUENCIA	111	212	946	1,640	1,440	1,398	1,399	1,372	634	773
PORCENTAJE	40.36%	35.22%	42.44%	42.99%	43.17%	42.44%	45.78%	46.79%	45.38%	45.58%
BUENO										
FRECUENCIA	145	349	1,197	2,028	1,772	1,766	1,556	1,457	698	846
PORCENTAJE	52.73%	57.97%	53.70%	53.16%	53.12%	53.61%	50.92%	49.69%	49.96%	49.88%
REGULAR										
FRECUENCIA	19	37	84	139	114	121	91	98	62	72
PORCENTAJE	6.91%	6.15%	3.77%	3.64%	3.42%	3.67%	2.98%	3.34%	4.44%	4.25%
DEFICIENTE										
FRECUENCIA	0	4	2	8	10	9	10	5	3	5
PORCENTAJE	0.00%	0.66%	0.09%	0.21%	0.30%	0.27%	0.33%	0.17%	0.21%	0.29%
TOTAL	275	602	2,229	3,815	3,336	3,294	3,056	2,932	1,397	1,696
Sin información	60	32	0	0	0	0	0	0	0	0

GRADO DE DOMINIO DE LAS MATERIAS

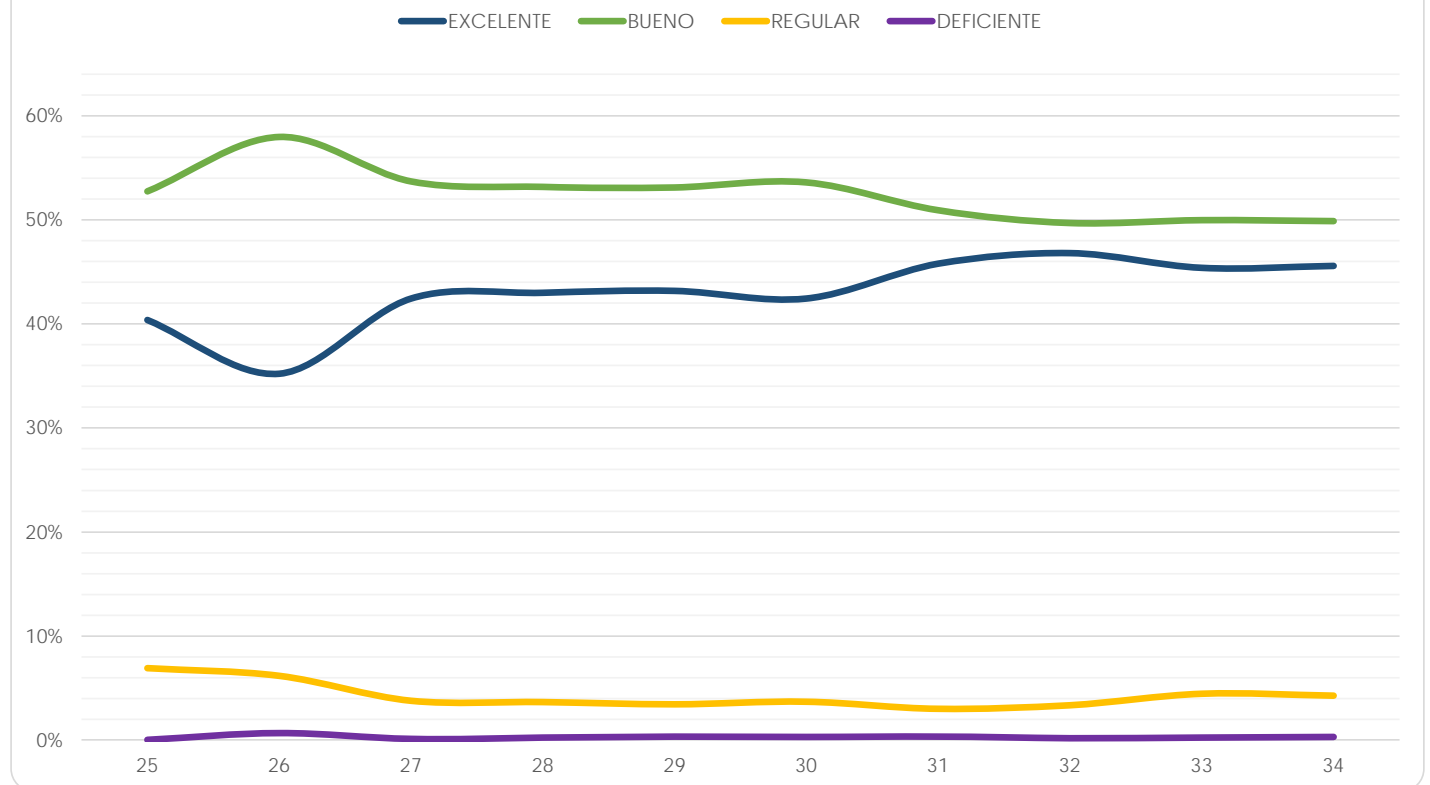

Facultad de Estudios Superiores Zaragoza

(Reporte 25 al 34)

GRADO DE DOMINIO DE LAS MATERIAS POR LOS PROFESORES

REPORTE	25	26	27	28	29	30	31	32	33	34
EXCELENTE										
FRECUENCIA	395	426	468	558	606	698	596	676	113	520
PORCENTAJE	33.05%	36.07%	36.22%	35.43%	33.93%	37.01%	35.95%	36.56%	28.54%	35.06%
BUENO										
FRECUENCIA	759	690	761	945	1,088	1,094	984	1,066	245	843
PORCENTAJE	63.51%	58.43%	58.90%	60.00%	60.92%	58.01%	59.35%	57.65%	61.87%	56.84%
REGULAR										
FRECUENCIA	40	60	55	68	90	90	73	94	36	105
PORCENTAJE	3.35%	5.08%	4.26%	4.32%	5.04%	4.77%	4.40%	5.08%	9.09%	7.08%
DEFICIENTE										
FRECUENCIA	1	5	8	4	2	4	5	13	2	15
PORCENTAJE	0.08%	0.42%	0.62%	0.25%	0.11%	0.21%	0.30%	0.70%	0.51%	1.01%
TOTAL	1,195	1,181	1,292	1,575	1,786	1,886	1,658	1,849	396	1,483
Sin información	2	0	0	0	0	0	0	0	0	0

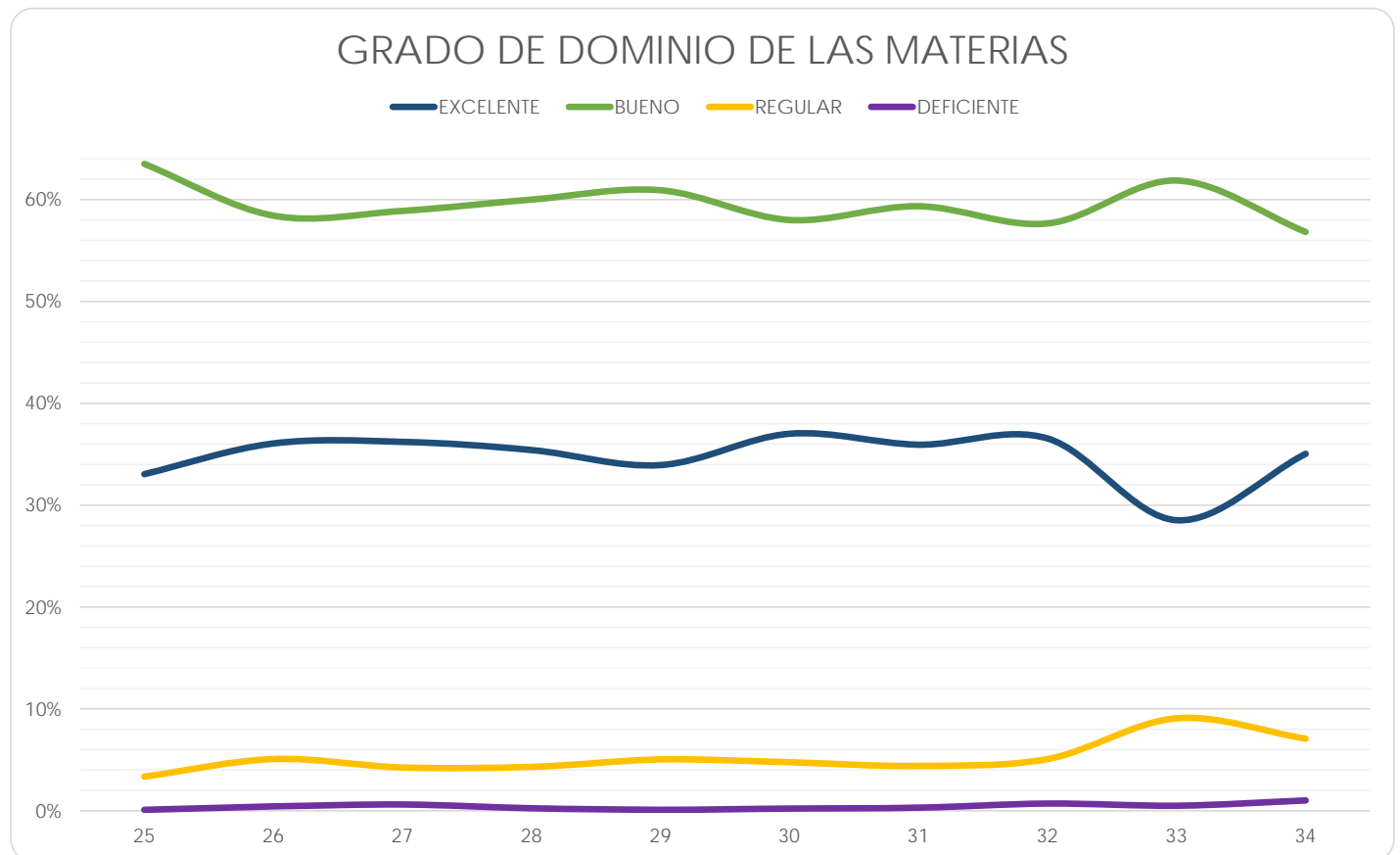

Centro de Ciencias Genómicas - Instituto de Biotecnología

(Reporte 25 al 34)

GRADO DE DOMINIO DE LAS MATERIAS POR LOS PROFESORES

REPORTE	25	26	27	28	29	30	31	32	33	34
EXCELENTE										
FRECUENCIA	23	15	33	18	30	6	5	9	9	7
PORCENTAJE	88.46%	88.24%	97.06%	94.74%	85.71%	85.71%	100.00%	100.00%	81.82%	77.78%
BUENO										
FRECUENCIA	3	2	1	1	5	0	0	0	1	2
PORCENTAJE	11.54%	11.76%	2.94%	5.26%	14.29%	0.00%	0.00%	0.00%	9.09%	22.22%
REGULAR										
FRECUENCIA	0	0	0	0	0	0	0	0	0	0
PORCENTAJE	0.00%	0.00%	0.00%	0.00%	0.00%	0.00%	0.00%	0.00%	0.00%	0.00%
DEFICIENTE										
FRECUENCIA	0	0	0	0	0	1	0	0	1	0
PORCENTAJE	0.00%	0.00%	0.00%	0.00%	0.00%	14.29%	0.00%	0.00%	9.09%	0.00%
TOTAL	26	17	34	19	35	7	5	9	11	9
Sin información	1	0	0	1	0	0	0	0	0	0

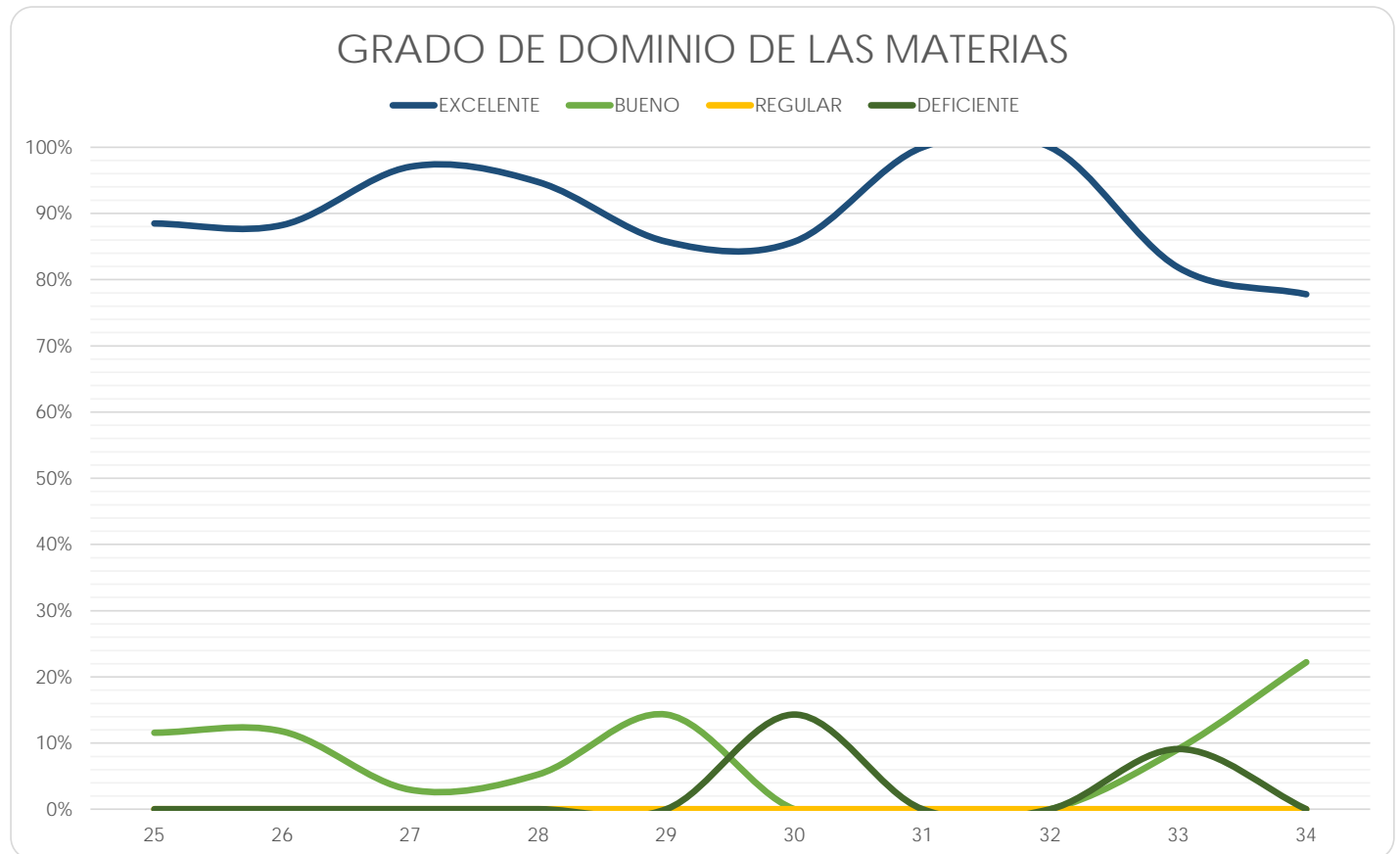



PUNTUALIDAD DE LOS DOCENTES

Facultad de Arquitectura

(Reporte 25 al 34)

PUNTUALIDAD DE LOS DOCENTES

REPORTES	25	26	27	28	29	30	31	32	33	34
EXCELENTE										
FRECUENCIA	73	91	99	121	113	85	113	142	57	66
PORCENTAJE	11.59%	16.64%	15.07%	17.46%	16.77%	13.51%	16.26%	18.93%	18.10%	19.64%
BUENA										
FRECUENCIA	356	311	380	406	399	399	432	440	178	195
PORCENTAJE	56.51%	56.86%	57.84%	58.59%	59.20%	63.43%	62.16%	58.67%	56.51%	58.04%
REGULAR										
FRECUENCIA	183	132	157	146	147	135	121	145	66	65
PORCENTAJE	29.05%	24.13%	23.90%	21.07%	21.81%	21.46%	17.41%	19.33%	20.95%	19.35%
DEFICIENTE										
FRECUENCIA	18	13	21	20	15	10	29	23	14	10
PORCENTAJE	2.86%	2.38%	3.20%	2.89%	2.23%	1.59%	4.17%	3.07%	4.44%	2.98%
TOTAL	630	547	657	693	674	629	695	750	315	336
Sin información	33	23	0	0	0	0	0	3	0	0

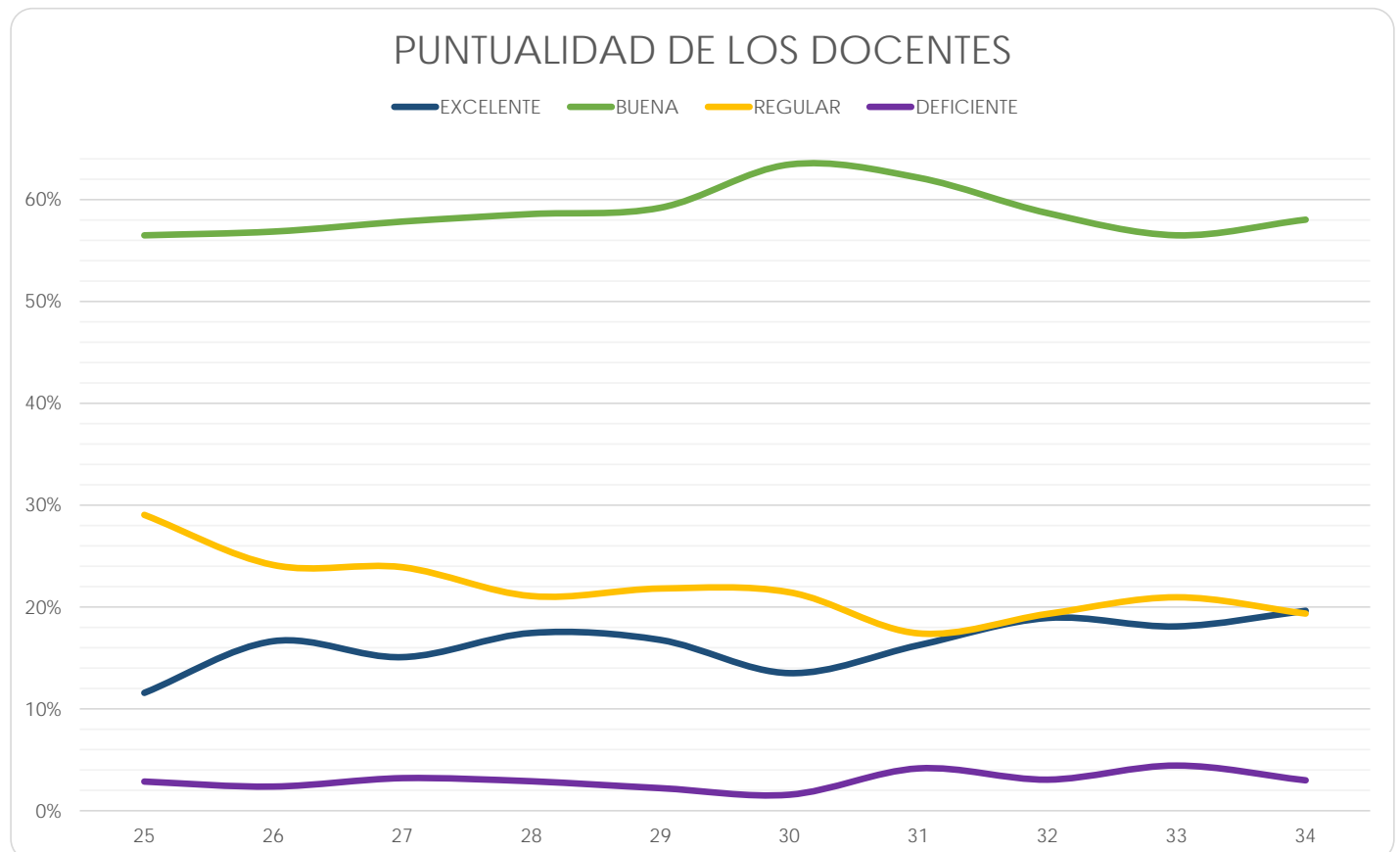

Facultad de Artes y Diseño

(Reporte 25 al 34)

PUNTUALIDAD DE LOS DOCENTES

REPORTE	25	26	27	28	29	30	31	32	33	34
EXCELENTE										
FRECUENCIA	114	128	115	107	104	67	93	103	67	59
PORCENTAJE	11.30%	14.22%	13.71%	11.24%	14.40%	10.88%	12.69%	12.19%	11.53%	13.11%
BUENA										
FRECUENCIA	588	513	487	530	379	359	390	471	309	254
PORCENTAJE	58.28%	57.00%	58.05%	55.67%	52.49%	58.28%	53.21%	55.74%	53.18%	56.44%
REGULAR										
FRECUENCIA	252	223	197	270	202	165	217	238	172	117
PORCENTAJE	24.98%	24.78%	23.48%	28.36%	27.98%	26.79%	29.60%	28.17%	29.60%	26.00%
DEFICIENTE										
FRECUENCIA	55	36	40	45	37	25	33	33	33	20
PORCENTAJE	5.45%	4.00%	4.77%	4.73%	5.12%	4.06%	4.50%	3.91%	5.68%	4.44%
TOTAL	1,009	900	839	952	722	616	733	845	581	450
Sin información	0	0	0	1	0	0	0	0	0	0

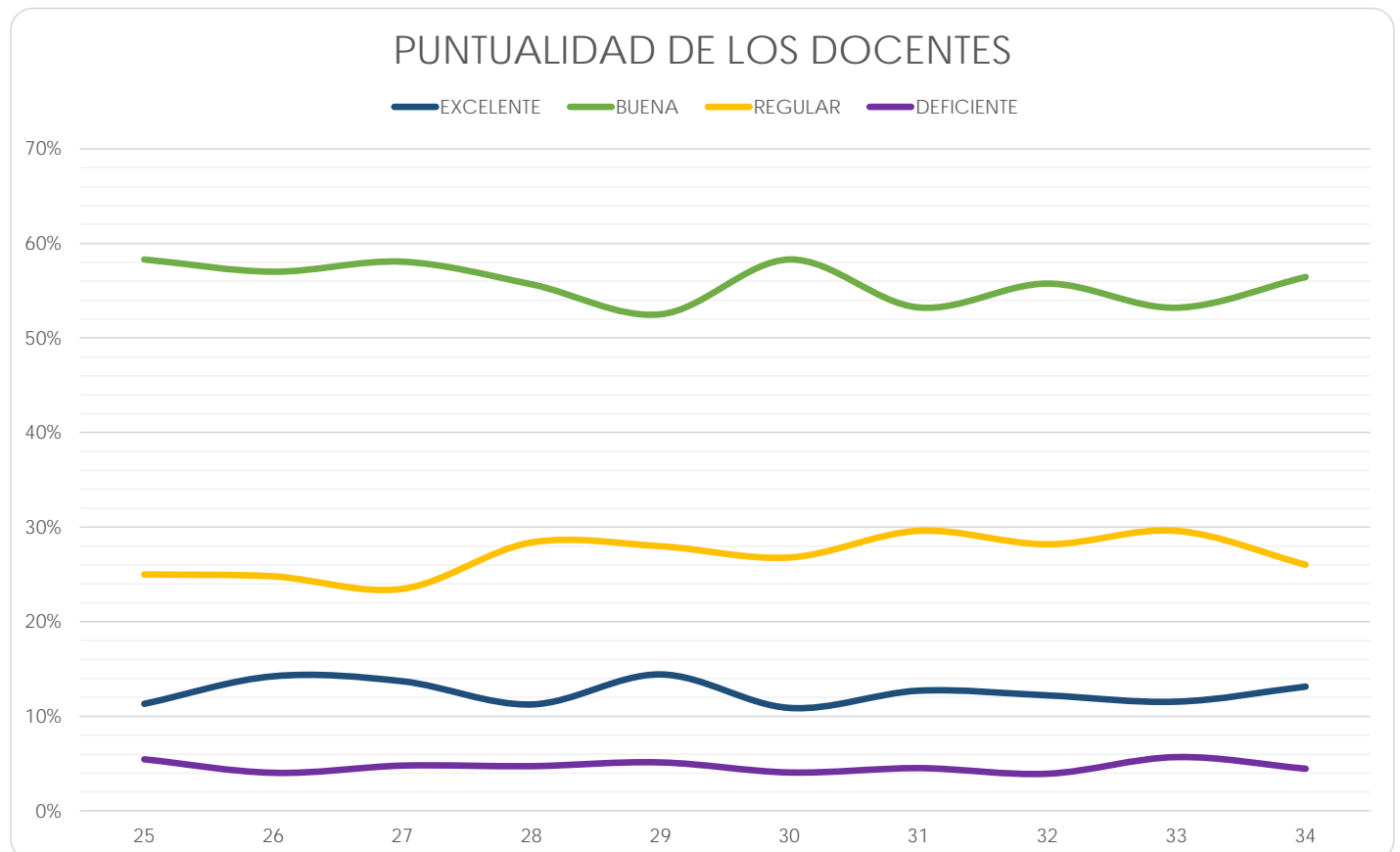

Facultad de Ciencias

(Reporte 25 al 34)

PUNTUALIDAD DE LOS DOCENTES

REPORTES	25	26	27	28	29	30	31	32	33	34
EXCELENTE										
FRECUENCIA	18	23	34	90	281	283	289	322	284	172
PORCENTAJE	20.22%	22.12%	26.56%	27.11%	28.88%	29.36%	29.10%	31.11%	32.16%	33.59%
BUENA										
FRECUENCIA	60	62	84	207	596	579	610	604	487	286
PORCENTAJE	67.42%	59.62%	65.63%	62.35%	61.25%	60.06%	61.43%	58.36%	55.15%	55.86%
REGULAR										
FRECUENCIA	9	19	9	34	90	91	85	98	104	46
PORCENTAJE	10.11%	18.27%	7.03%	10.24%	9.25%	9.44%	8.56%	9.47%	11.78%	8.98%
DEFICIENTE										
FRECUENCIA	2	0	1	1	6	11	9	11	8	8
PORCENTAJE	2.25%	0.00%	0.78%	0.30%	0.62%	1.14%	0.91%	1.06%	0.91%	1.56%
TOTAL	89	104	128	332	973	964	993	1,035	883	512
Sin información	6	0	0	0	0	0	0	0	0	0

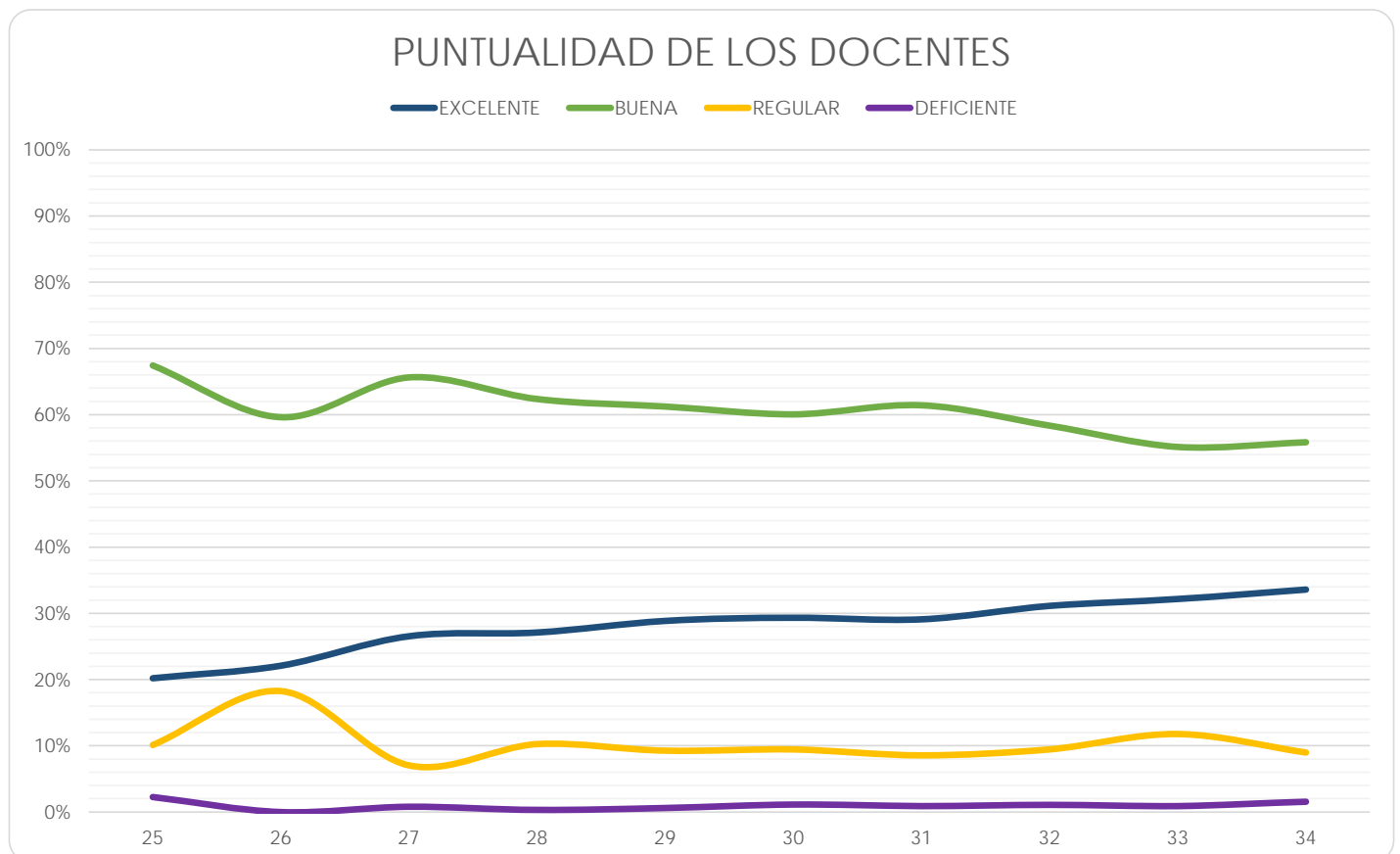

Facultad de Ciencias Políticas y Sociales

(Reporte 25 al 34)

PUNTUALIDAD DE LOS DOCENTES

REPORTES	25	26	27	28	29	30	31	32	33	34
EXCELENTE										
FRECUENCIA	145	104	188	106	192	379	289	239	143	78
PORCENTAJE	20.22%	16.30%	20.17%	17.70%	19.09%	21.15%	24.85%	23.00%	24.53%	25.91%
BUENA										
FRECUENCIA	455	395	561	393	641	1,106	675	628	327	164
PORCENTAJE	63.46%	61.91%	60.19%	65.61%	63.72%	61.72%	58.04%	60.44%	56.09%	54.49%
REGULAR										
FRECUENCIA	109	131	162	92	156	282	175	153	98	52
PORCENTAJE	15.20%	20.53%	17.38%	15.36%	15.51%	15.74%	15.05%	14.73%	16.81%	17.28%
DEFICIENTE										
FRECUENCIA	8	8	21	8	17	25	24	19	15	7
PORCENTAJE	1.12%	1.25%	2.25%	1.34%	1.69%	1.40%	2.06%	1.83%	2.57%	2.33%
TOTAL	717	638	932	599	1,006	1,792	1,163	1,039	583	301
Sin información	40	35	7	3	0	0	0	0	0	0

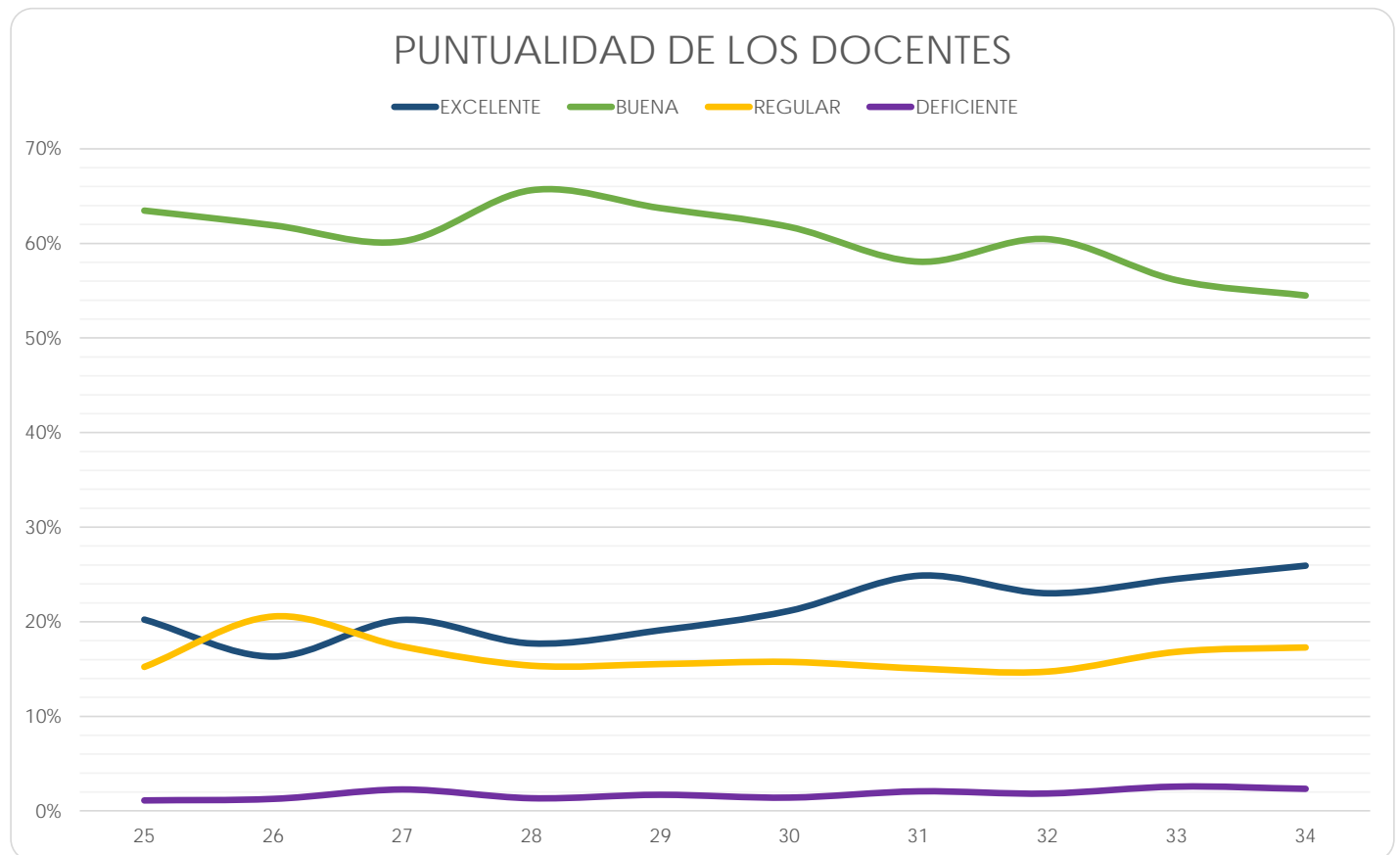

Facultad de Contaduría y Administración

(Reporte 25 al 34)

PUNTUALIDAD DE LOS DOCENTES

REPORTE	25	26	27	28	29	30	31	32	33	34
EXCELENTE										
FRECUENCIA	347	706	533	544	573	537	508	616	137	357
PORCENTAJE	21.04%	24.27%	26.06%	26.96%	25.35%	24.13%	25.16%	27.60%	27.40%	29.65%
BUENA										
FRECUENCIA	1,089	1,862	1,284	1,262	1,433	1,439	1,292	1,353	306	694
PORCENTAJE	66.04%	64.01%	62.79%	62.54%	63.41%	64.67%	63.99%	60.62%	61.20%	57.64%
REGULAR										
FRECUENCIA	202	328	217	205	237	233	209	250	52	147
PORCENTAJE	12.25%	11.28%	10.61%	10.16%	10.49%	10.47%	10.35%	11.20%	10.40%	12.21%
DEFICIENTE										
FRECUENCIA	11	13	11	7	17	16	10	13	5	6
PORCENTAJE	0.67%	0.45%	0.54%	0.35%	0.75%	0.72%	0.50%	0.58%	1.00%	0.50%
TOTAL	1,649	2,909	2,045	2,018	2,260	2,225	2,019	2,232	500	1,204
Sin información	33	10	2	0	0	0	0	0	0	0

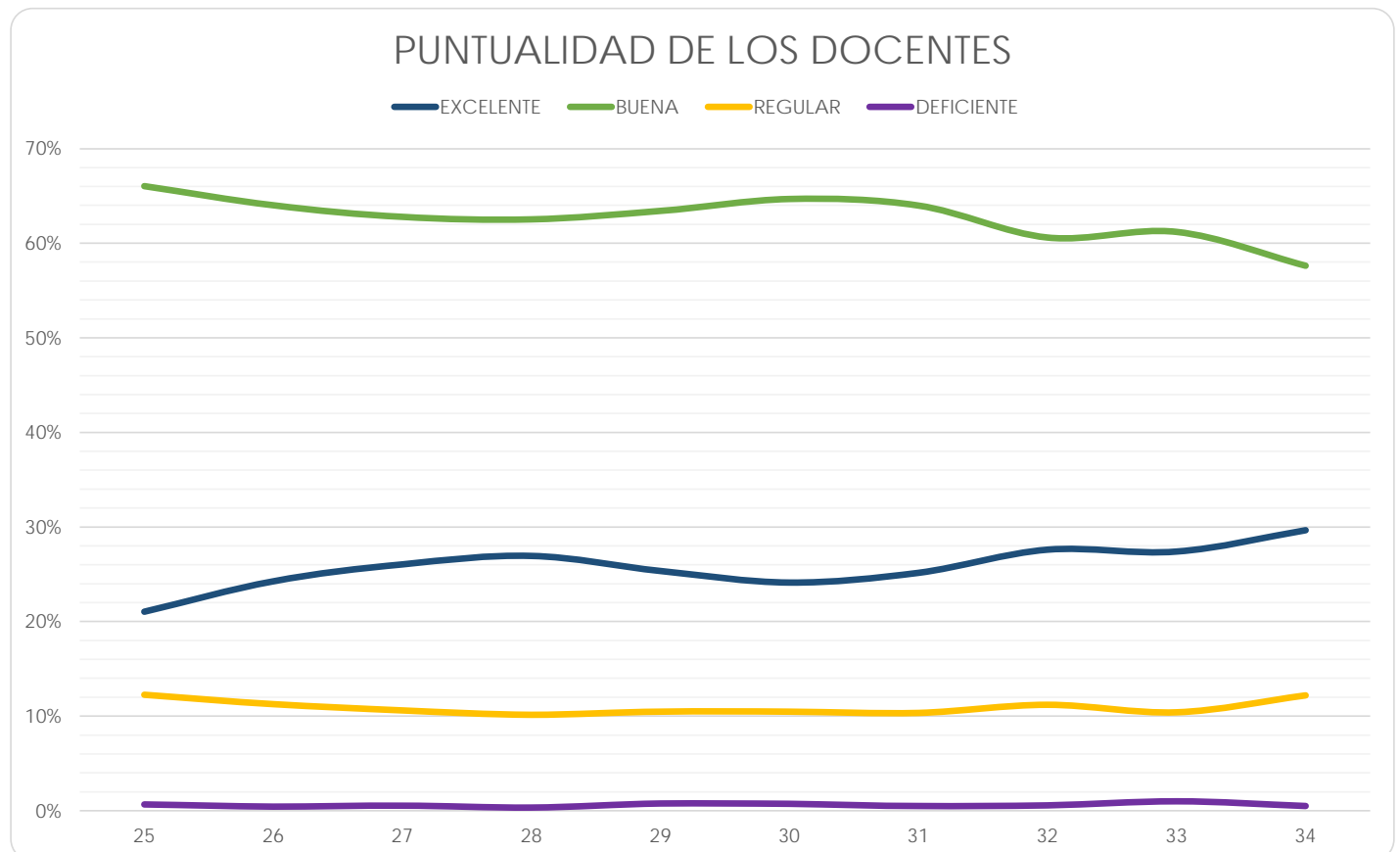

Facultad de Derecho

(Reporte 25 al 34)

PUNTUALIDAD DE LOS DOCENTES

REPORTE	25	26	27	28	29	30	31	32	33	34
EXCELENTE										
FRECUENCIA	568	723	760	741	648	348	504	518	83	540
PORCENTAJE	30.18%	31.07%	31.97%	31.55%	29.86%	32.46%	31.74%	30.65%	35.47%	32.43%
BUENA										
FRECUENCIA	1,114	1,348	1,361	1,337	1,276	605	883	935	120	874
PORCENTAJE	59.19%	57.93%	57.26%	56.92%	58.80%	56.44%	55.60%	55.33%	51.28%	52.49%
REGULAR										
FRECUENCIA	184	240	242	256	223	108	177	212	28	225
PORCENTAJE	9.78%	10.31%	10.18%	10.90%	10.28%	10.07%	11.15%	12.54%	11.97%	13.51%
DEFICIENTE										
FRECUENCIA	16	16	14	15	23	11	24	25	3	26
PORCENTAJE	0.85%	0.69%	0.59%	0.64%	1.06%	1.03%	1.51%	1.48%	1.28%	1.56%
TOTAL	1,882	2,327	2,377	2,349	2,170	1,072	1,588	1,690	234	1,665
Sin información	48	0	1	0	0	602	0	0	0	0

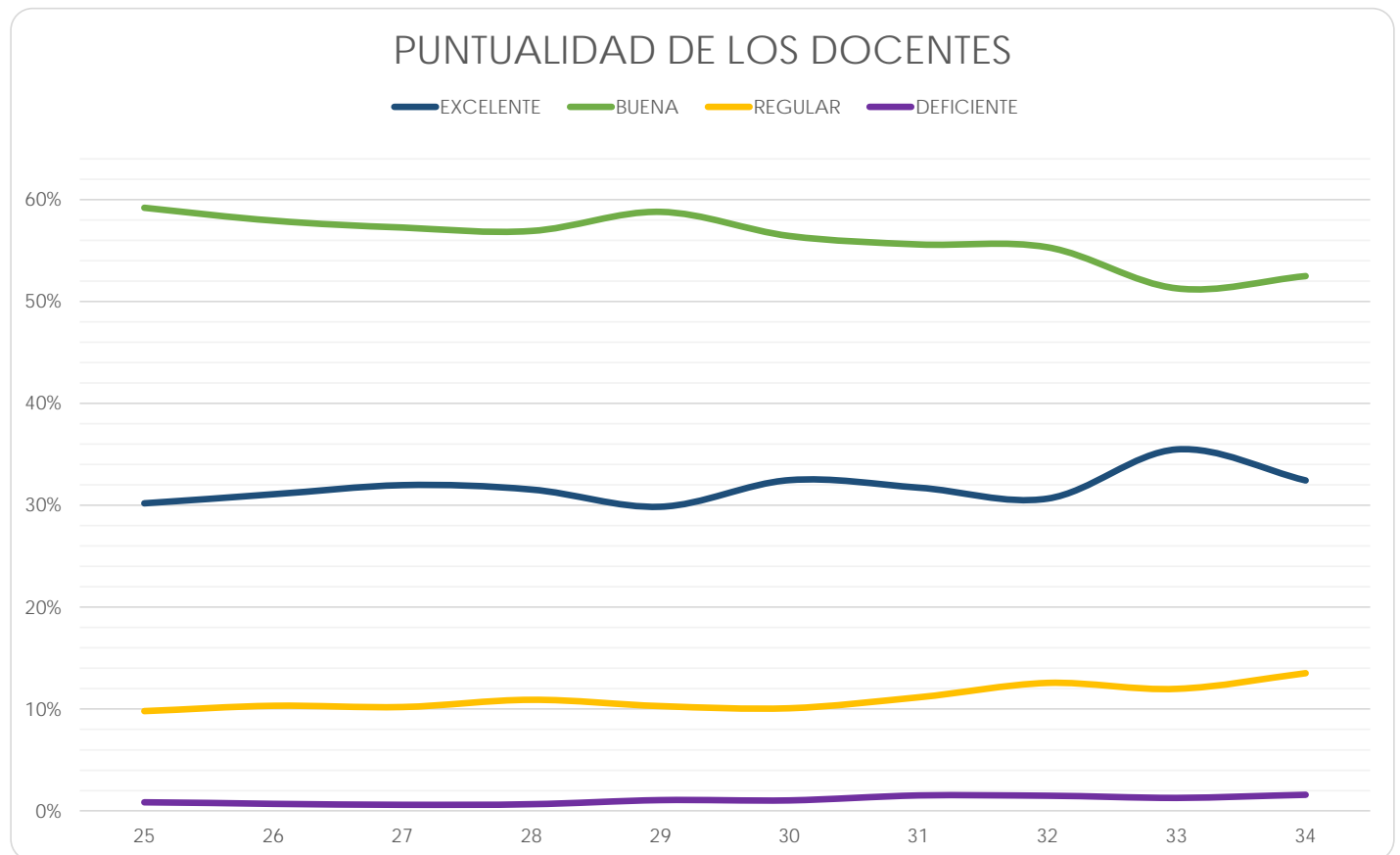

Facultad de Economía

(Reporte 25 al 34)

PUNTUALIDAD DE LOS DOCENTES

REPORTE	25	26	27	28	29	30	31	32	33	34
EXCELENTE										
FRECUENCIA	69	49	86	76	175	148	181	127	147	100
PORCENTAJE	24.56%	17.25%	18.14%	21.53%	24.44%	23.27%	26.97%	24.61%	33.49%	27.03%
BUENA										
FRECUENCIA	170	181	296	220	431	405	391	312	220	200
PORCENTAJE	60.50%	63.73%	62.45%	62.32%	60.20%	63.68%	58.27%	60.47%	50.11%	54.05%
REGULAR										
FRECUENCIA	41	50	84	55	100	71	88	71	65	63
PORCENTAJE	14.59%	17.61%	17.72%	15.58%	13.97%	11.16%	13.11%	13.76%	14.81%	17.03%
DEFICIENTE										
FRECUENCIA	1	4	8	2	10	12	11	6	7	7
PORCENTAJE	0.36%	1.41%	1.69%	0.57%	1.40%	1.89%	1.64%	1.16%	1.59%	1.89%
TOTAL	281	284	474	353	716	636	671	516	439	370
Sin información	20	16	33	15	0	0	0	0	0	0

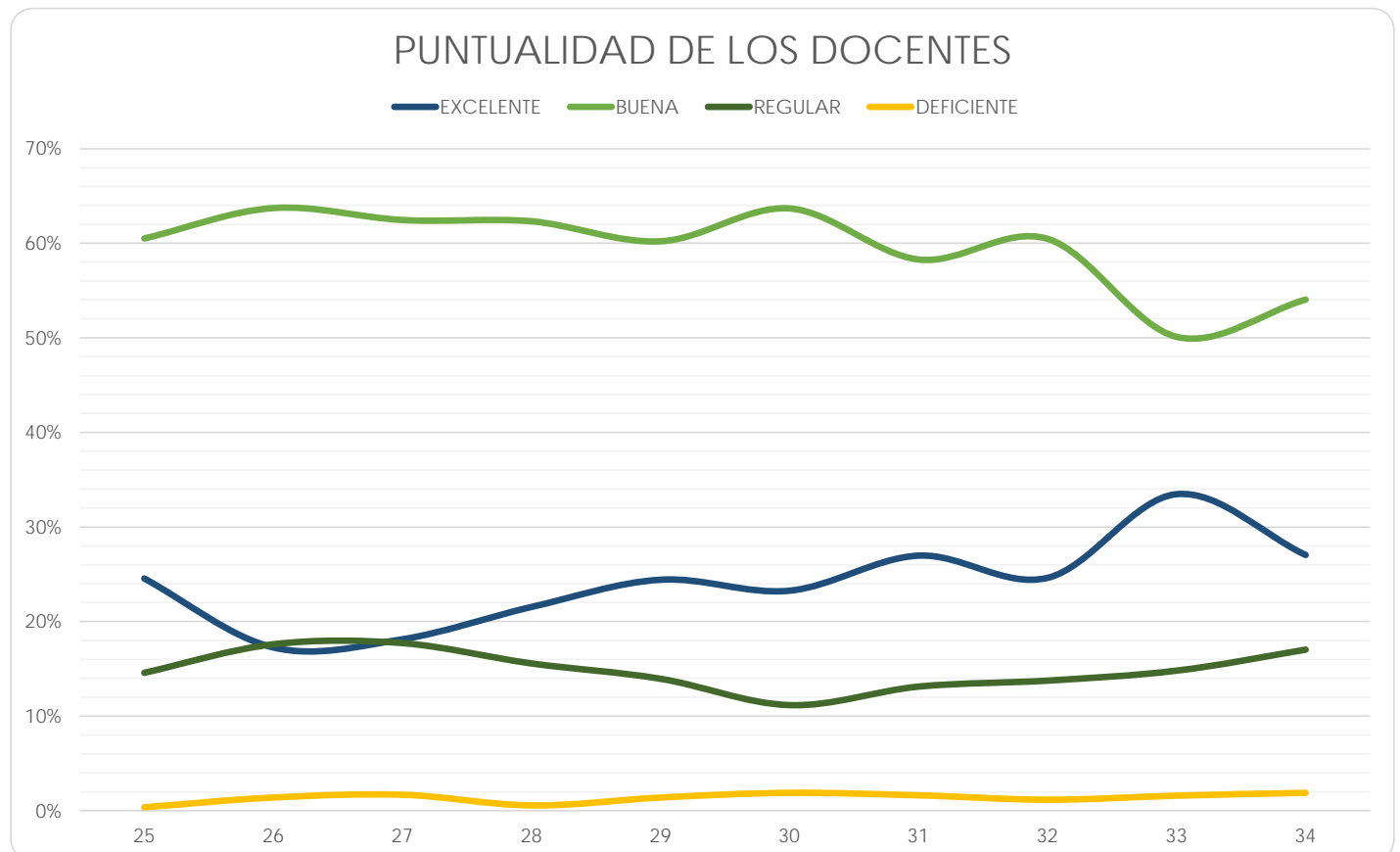

Facultad de Filosofía y Letras

(Reporte 25 al 34)

PUNTUALIDAD DE LOS DOCENTES

REPORTE	25	26	27	28	29	30	31	32	33	34
EXCELENTE										
FRECUENCIA	56	349	155	151	166	157	170	168	58	140
PORCENTAJE	20.74%	22.69%	25.16%	25.77%	25.62%	26.52%	28.29%	26.25%	33.33%	37.63%
BUENA										
FRECUENCIA	151	891	344	342	377	347	346	369	88	187
PORCENTAJE	55.93%	57.93%	55.84%	58.36%	58.18%	58.61%	57.57%	57.66%	50.57%	50.27%
REGULAR										
FRECUENCIA	60	273	108	82	97	83	75	91	23	42
PORCENTAJE	22.22%	17.75%	17.53%	13.99%	14.97%	14.02%	12.48%	14.22%	13.22%	11.29%
DEFICIENTE										
FRECUENCIA	3	25	9	11	8	5	10	12	5	3
PORCENTAJE	1.11%	1.63%	1.46%	1.88%	1.23%	0.84%	1.66%	1.88%	2.87%	0.81%
TOTAL	270	1,538	616	586	648	592	601	640	174	372
Sin información	27	103	0	0	0	0	0	0	0	0

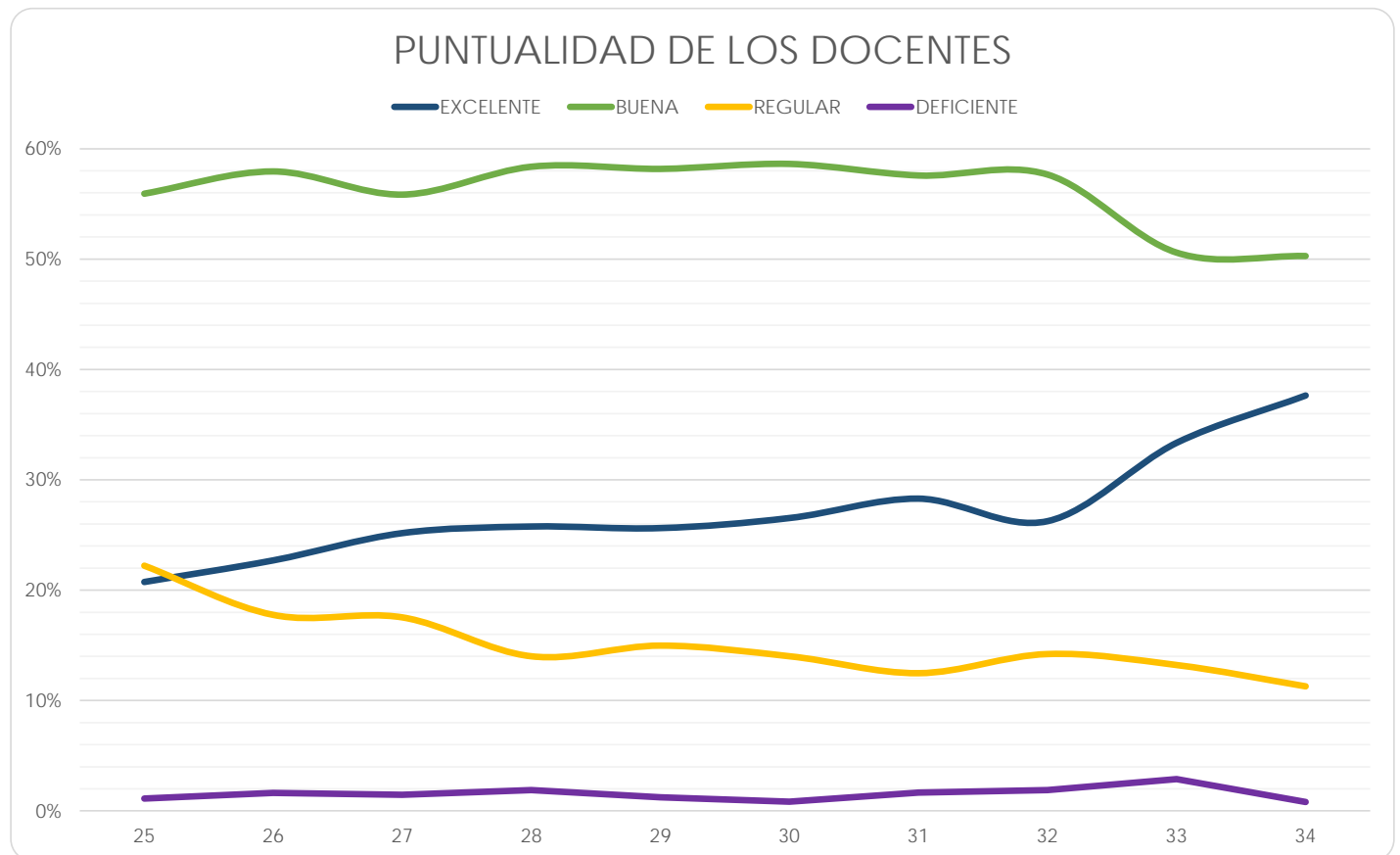

Facultad de Ingeniería

(Reporte 25 al 34)

PUNTUALIDAD DE LOS DOCENTES

REPORTE	25	26	27	28	29	30	31	32	33	34
EXCELENTE										
FRECUENCIA	196	344	347	341	399	437	442	491	207	311
PORCENTAJE	19.70%	22.14%	24.39%	24.96%	25.24%	26.04%	24.27%	27.96%	28.05%	29.73%
BUENA										
FRECUENCIA	656	1,019	902	858	997	1,058	1,186	1,071	449	600
PORCENTAJE	65.93%	65.57%	63.39%	62.81%	63.06%	63.05%	65.13%	60.99%	60.84%	57.36%
REGULAR										
FRECUENCIA	137	174	161	160	173	173	178	181	71	125
PORCENTAJE	13.77%	11.20%	11.31%	11.71%	10.94%	10.31%	9.77%	10.31%	9.62%	11.95%
DEFICIENTE										
FRECUENCIA	6	17	13	7	12	10	15	13	11	10
PORCENTAJE	0.60%	1.09%	0.91%	0.51%	0.76%	0.60%	0.82%	0.74%	1.49%	0.96%
TOTAL	995	1,554	1,423	1,366	1,581	1,678	1,821	1,756	738	1,046
Sin información	64	19	1	2	1	0	0	0	0	0

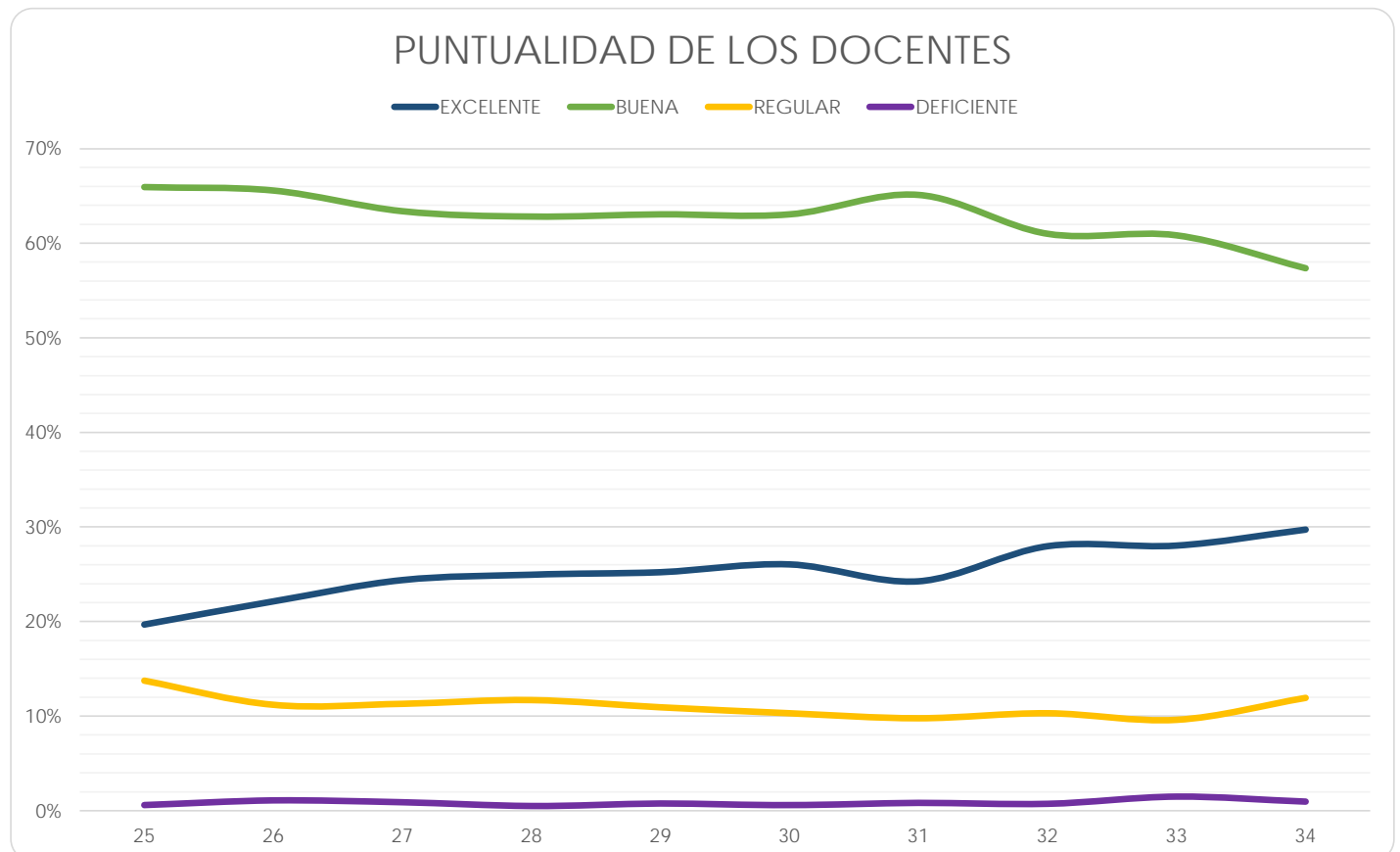

Facultad de Medicina

(Reporte 25 al 34)

PUNTUALIDAD DE LOS DOCENTES

REPORTE	25	26	27	28	29	30	31	32	33	34
EXCELENTE										
FRECUENCIA	189	218	226	385	293	233	267	228	264	324
PORCENTAJE	22.69%	25.32%	24.38%	27.98%	25.86%	22.45%	22.88%	23.63%	20.95%	25.55%
BUENA										
FRECUENCIA	497	496	558	782	643	613	658	551	757	712
PORCENTAJE	59.66%	57.61%	60.19%	56.83%	56.75%	59.06%	56.38%	57.10%	60.08%	56.15%
REGULAR										
FRECUENCIA	134	134	130	182	174	180	215	170	214	209
PORCENTAJE	16.09%	15.56%	14.02%	13.23%	15.36%	17.34%	18.42%	17.62%	16.98%	16.48%
DEFICIENTE										
FRECUENCIA	13	13	13	27	23	12	27	16	25	23
PORCENTAJE	1.56%	1.51%	1.40%	1.96%	2.03%	1.16%	2.31%	1.66%	1.98%	1.81%
TOTAL	833	861	927	1,376	1,133	1,038	1,167	965	1,260	1,268
Sin información	66	0	1	2	1	1	4	0	0	0

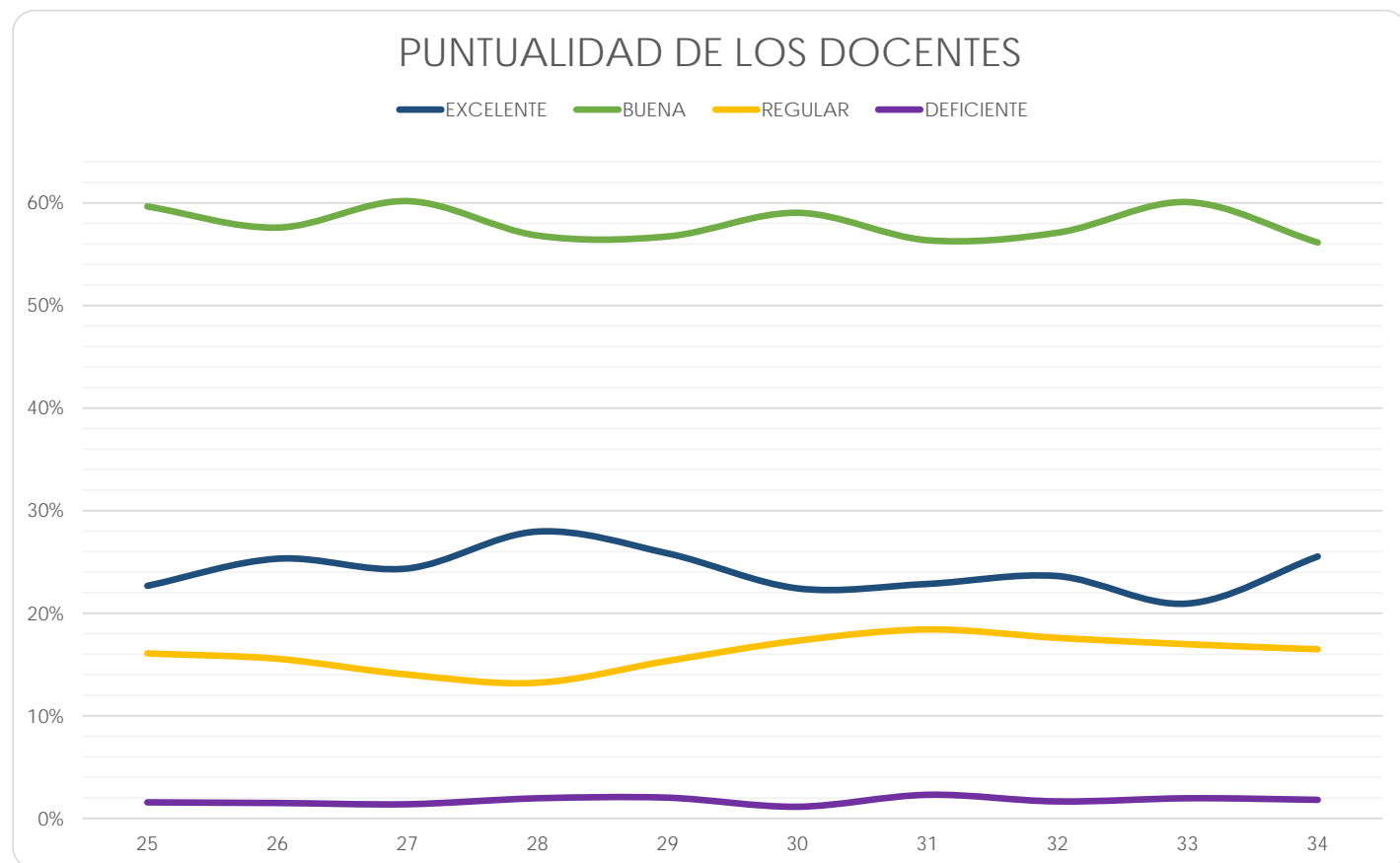

Facultad de Medicina Veterinaria y Zootecnia

(Reporte 25 al 34)

PUNTUALIDAD DE LOS DOCENTES

REPORTE	25	26	27	28	29	30	31	32	33	34
EXCELENTE										
FRECUENCIA	93	166	127	130	101	142	147	135	12	28
PORCENTAJE	28.35%	27.95%	24.24%	27.25%	24.46%	29.34%	30.63%	29.54%	22.22%	25.69%
BUENA										
FRECUENCIA	218	374	358	310	279	289	286	286	35	68
PORCENTAJE	66.46%	62.96%	68.32%	64.99%	67.55%	59.71%	59.58%	62.58%	64.81%	62.39%
REGULAR										
FRECUENCIA	17	52	39	35	31	52	46	35	7	13
PORCENTAJE	5.18%	8.75%	7.44%	7.34%	7.51%	10.74%	9.58%	7.66%	12.96%	11.93%
DEFICIENTE										
FRECUENCIA	0	2	0	2	2	1	1	1	0	0
PORCENTAJE	0.00%	0.34%	0.00%	0.42%	0.48%	0.21%	0.21%	0.22%	0.00%	0.00%
TOTAL	328	594	524	477	413	484	480	457	54	109
Sin información	9	19	1	0	0	0	0	0	0	0

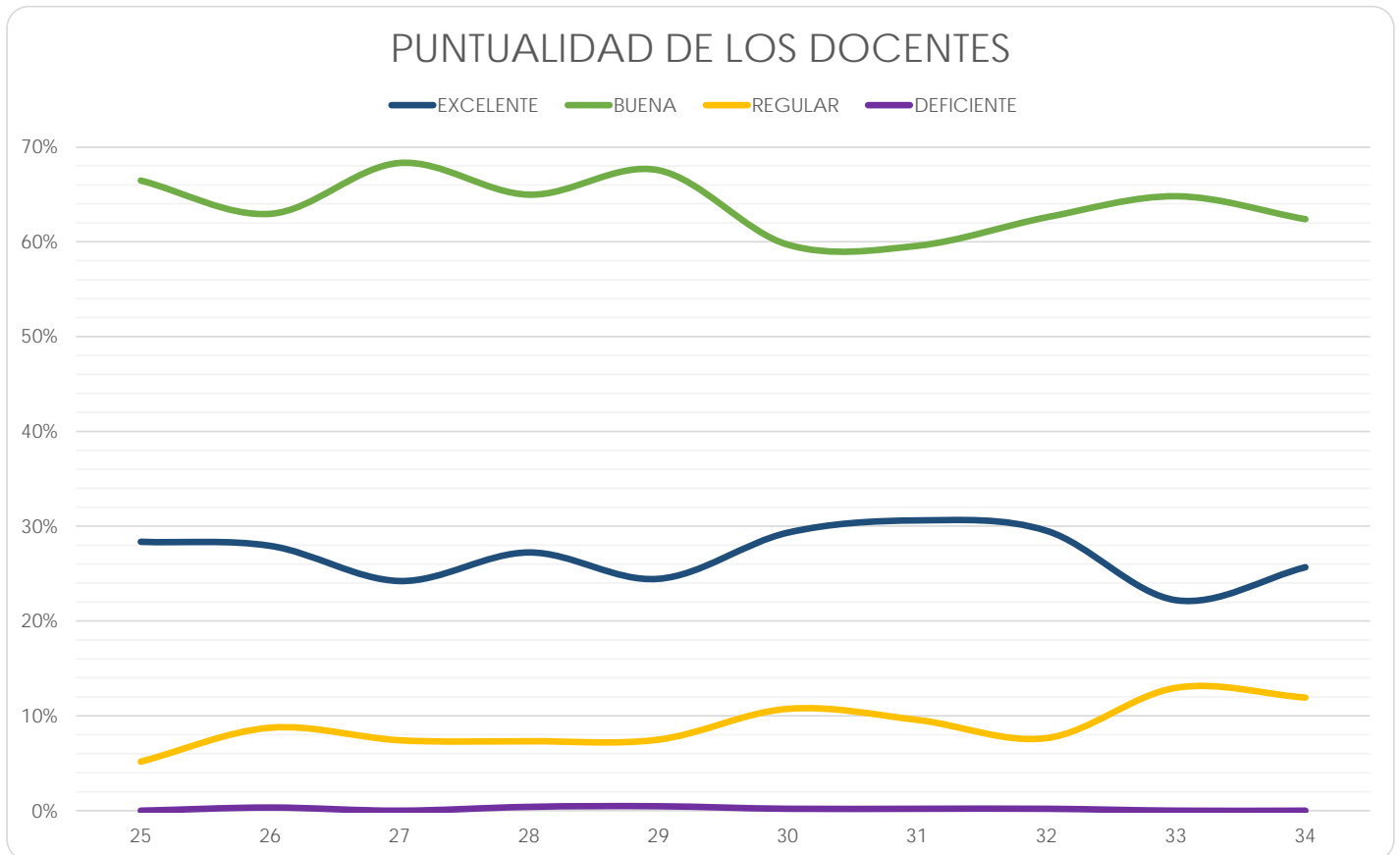

Facultad de Música

(Reporte 25 al 34)

PUNTUALIDAD DE LOS DOCENTES

REPORTE	25	26	27	28	29	30	31	32	33	34
EXCELENTE										
FRECUENCIA	13	12	5	13	4	6	2	26	7	1
PORCENTAJE	21.67%	22.64%	11.63%	22.41%	16.00%	26.09%	11.11%	30.23%	16.67%	12.50%
BUENA										
FRECUENCIA	37	28	23	28	13	13	12	38	23	3
PORCENTAJE	61.67%	52.83%	53.49%	48.28%	52.00%	56.52%	66.67%	44.19%	54.76%	37.50%
REGULAR										
FRECUENCIA	5	11	13	14	7	4	3	19	10	4
PORCENTAJE	8.33%	20.75%	30.23%	24.14%	28.00%	17.39%	16.67%	22.09%	23.81%	50.00%
DEFICIENTE										
FRECUENCIA	5	2	2	3	1	0	1	3	2	0
PORCENTAJE	8.33%	3.77%	4.65%	5.17%	4.00%	0.00%	5.56%	3.49%	4.76%	0.00%
TOTAL	60	53	43	58	25	23	18	86	42	8
Sin información	9	4	4	8	0	0	0	0	0	0

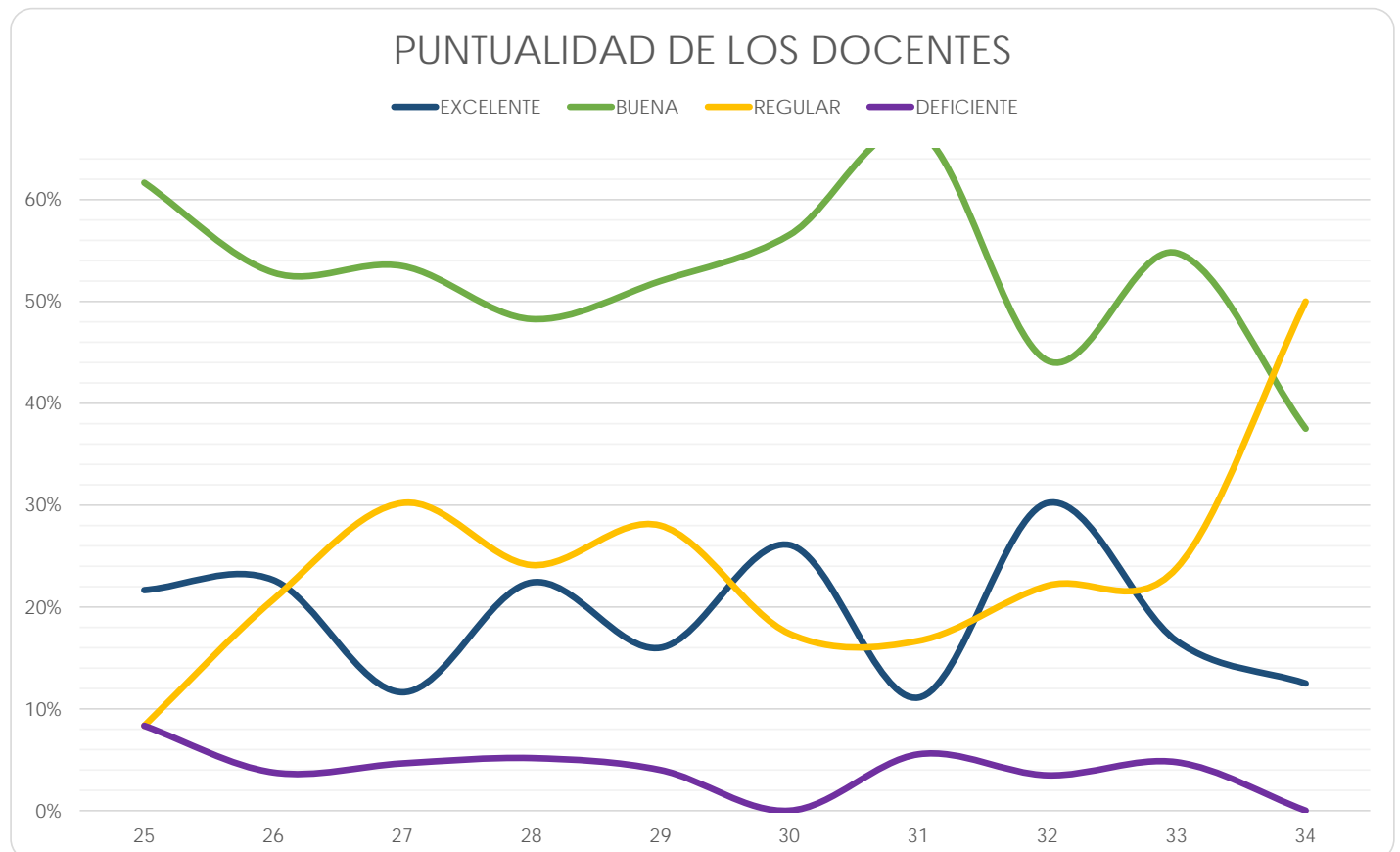

Facultad de Química

(Reporte 25 al 34)

PUNTUALIDAD DE LOS DOCENTES

REPORTE	25	26	27	28	29	30	31	32	33	34
EXCELENTE										
FRECUENCIA	152	165	130	170	338	202	192	178	65	18
PORCENTAJE	24.84%	23.67%	24.07%	24.05%	24.96%	27.30%	23.73%	22.82%	31.40%	32.73%
BUENA										
FRECUENCIA	397	469	344	462	887	463	538	515	123	32
PORCENTAJE	64.87%	67.29%	63.70%	65.35%	65.51%	62.57%	66.50%	66.03%	59.42%	58.18%
REGULAR										
FRECUENCIA	62	61	64	71	126	71	76	83	18	5
PORCENTAJE	10.13%	8.75%	11.85%	10.04%	9.31%	9.59%	9.39%	10.64%	8.70%	9.09%
DEFICIENTE										
FRECUENCIA	1	2	2	4	3	4	3	4	1	0
PORCENTAJE	0.16%	0.29%	0.37%	0.57%	0.22%	0.54%	0.37%	0.51%	0.48%	0.00%
TOTAL	612	697	540	707	1,354	740	809	780	207	55
Sin información	20	25	17	6	0	0	0	0	0	0

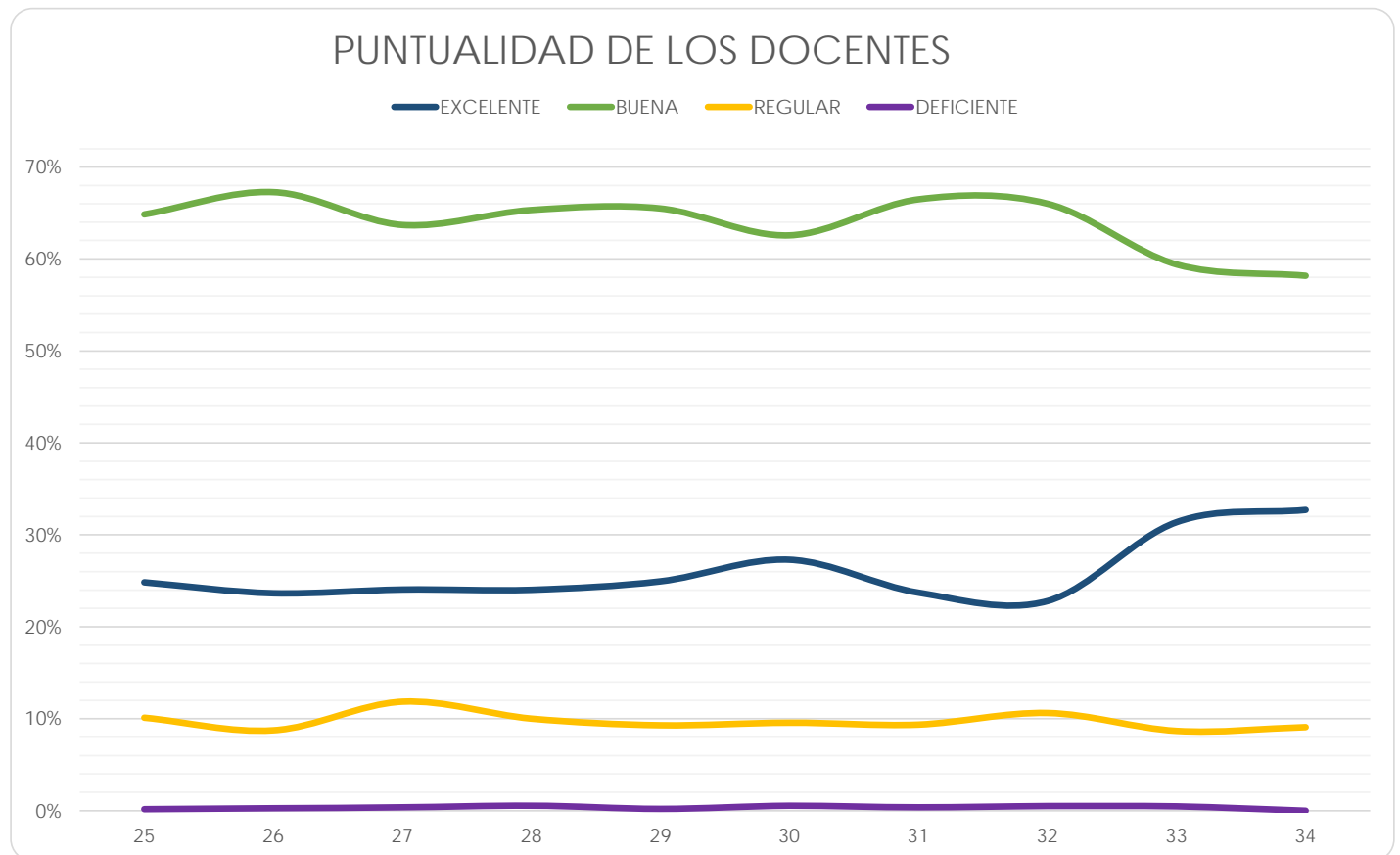

Facultad de Odontología

(Reporte 25 al 34)

PUNTUALIDAD DE LOS DOCENTES

REPORTE	25	26	27	28	29	30	31	32	33	34
EXCELENTE										
FRECUENCIA	59	67	64	80	86	82	92	99	85	67
PORCENTAJE	15.36%	16.88%	13.17%	17.32%	16.96%	17.60%	21.55%	21.52%	13.14%	20.24%
BUENA										
FRECUENCIA	265	258	336	299	331	297	259	278	438	209
PORCENTAJE	69.01%	64.99%	69.14%	64.72%	65.29%	63.73%	60.66%	60.43%	67.70%	63.14%
REGULAR										
FRECUENCIA	53	69	82	80	79	85	70	77	113	48
PORCENTAJE	13.80%	17.38%	16.87%	17.32%	15.58%	18.24%	16.39%	16.74%	17.47%	14.50%
DEFICIENTE										
FRECUENCIA	7	3	4	3	11	2	6	6	11	7
PORCENTAJE	1.82%	0.76%	0.82%	0.65%	2.17%	0.43%	1.41%	1.30%	1.70%	2.11%
TOTAL	384	397	486	462	507	466	427	460	647	331
Sin información	2	0	0	0	0	0	0	0	0	0

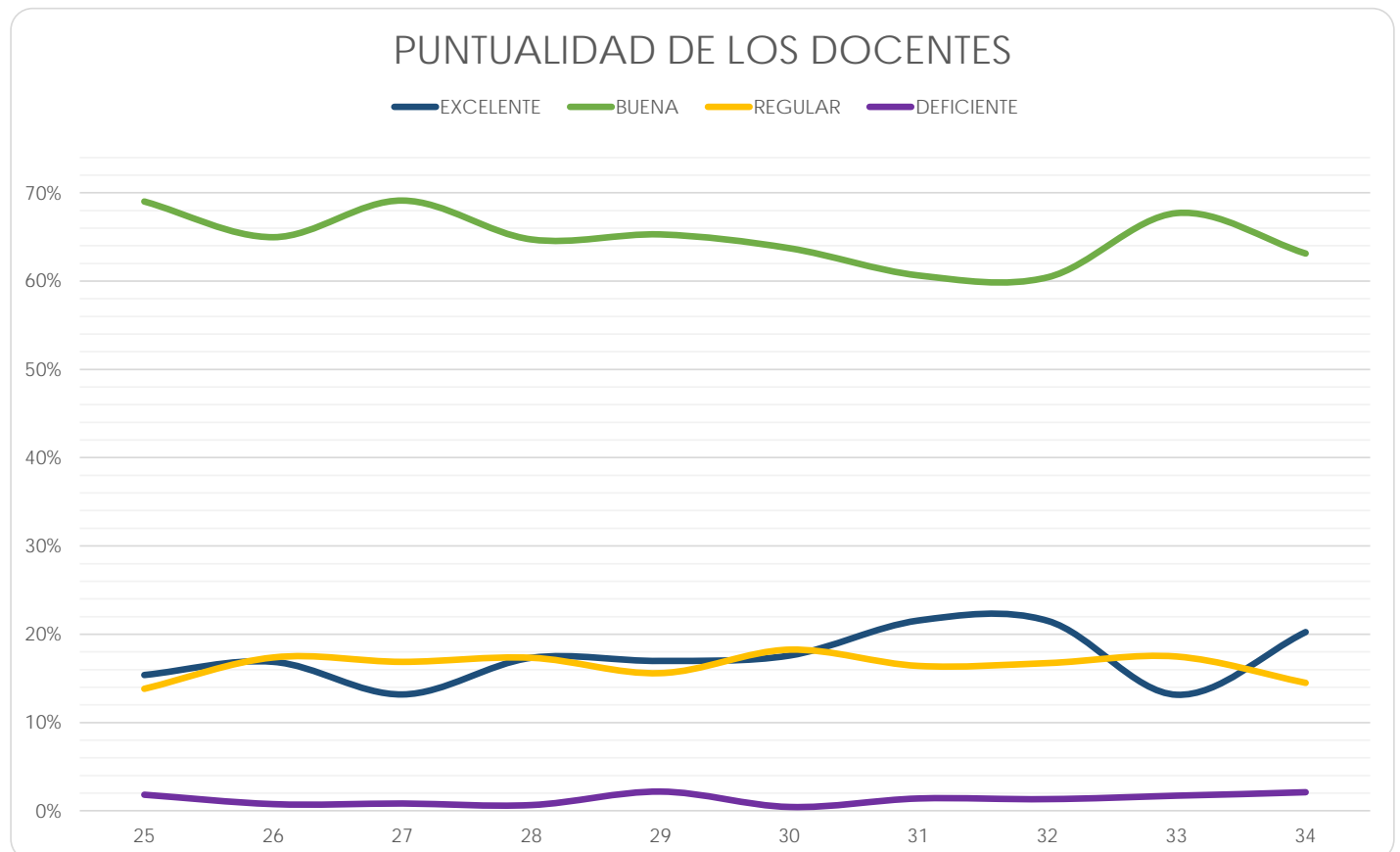

Facultad de Psicología

(Reporte 25 al 34)

PUNTUALIDAD DE LOS DOCENTES

REPORTE	25	26	27	28	29	30	31	32	33	34
EXCELENTE										
FRECUENCIA	44	117	92	94	84	93	92	158	45	186
PORCENTAJE	18.41%	25.27%	17.62%	21.22%	21.54%	22.68%	23.12%	27.29%	30.00%	32.80%
BUENA										
FRECUENCIA	151	285	363	267	253	258	251	355	79	308
PORCENTAJE	63.18%	61.56%	69.54%	60.27%	64.87%	62.93%	63.07%	61.31%	52.67%	54.32%
REGULAR										
FRECUENCIA	35	58	66	71	49	54	48	61	24	67
PORCENTAJE	14.64%	12.53%	12.64%	16.03%	12.56%	13.17%	12.06%	10.54%	16.00%	11.82%
DEFICIENTE										
FRECUENCIA	9	3	1	11	4	5	7	5	2	6
PORCENTAJE	3.77%	0.65%	0.19%	2.48%	1.03%	1.22%	1.76%	0.86%	1.33%	1.06%
TOTAL	239	463	522	443	390	410	398	579	150	567
Sin información	0	0	0	0	0	0	0	0	0	0

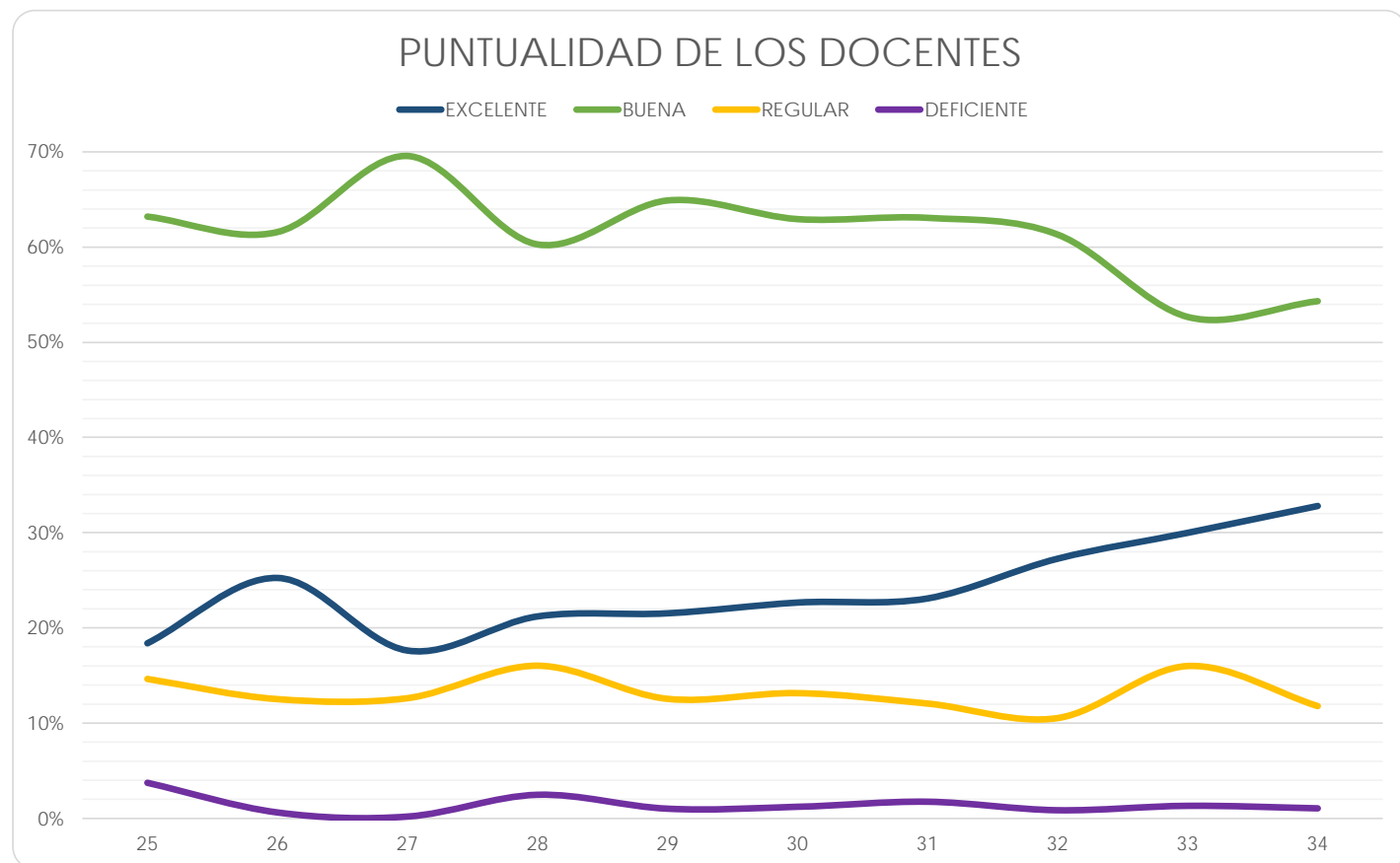

Escuela Nacional de Enfermería y Obstetricia

(Reporte 25 al 34)

PUNTUALIDAD DE LOS DOCENTES

REPORTES	25	26	27	28	29	30	31	32	33	34
EXCELENTE										
FRECUENCIA	36	94	65	55	61	94	64	38	24	101
PORCENTAJE	40.00%	13.95%	12.62%	13.75%	14.63%	18.61%	15.96%	24.20%	26.37%	22.54%
BUENA										
FRECUENCIA	41	424	319	261	271	320	246	99	46	271
PORCENTAJE	45.56%	62.91%	61.94%	65.25%	64.99%	63.37%	61.35%	63.06%	50.55%	60.49%
REGULAR										
FRECUENCIA	9	141	118	76	77	80	74	18	19	72
PORCENTAJE	10.00%	20.92%	22.91%	19.00%	18.47%	15.84%	18.45%	11.46%	20.88%	16.07%
DEFICIENTE										
FRECUENCIA	4	15	13	8	8	11	17	2	2	4
PORCENTAJE	4.44%	2.23%	2.52%	2.00%	1.92%	2.18%	4.24%	1.27%	2.20%	0.89%
TOTAL	90	674	515	400	417	505	401	157	91	448
Sin información	9	14	0	0	0	0	0	0	0	0

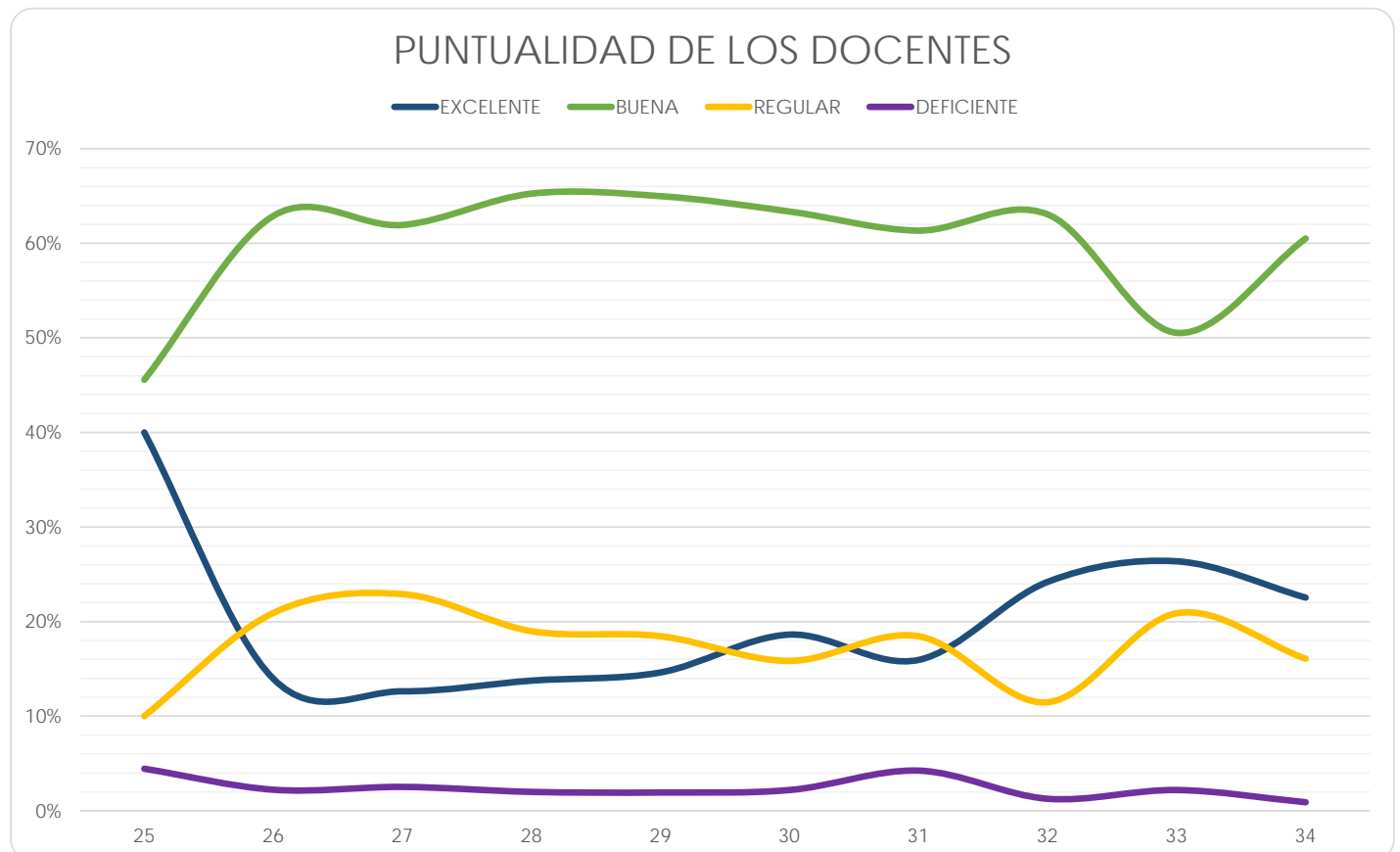

Escuela Nacional de Trabajo Social

(Reporte 25 al 34)

PUNTUALIDAD DE LOS DOCENTES

REPORTE	25	26	27	28	29	30	31	32	33	34
EXCELENTE										
FRECUENCIA	96	118	63	57	78	79	88	113	219	93
PORCENTAJE	17.42%	17.72%	19.33%	23.46%	22.10%	24.31%	25.07%	27.56%	35.04%	31.63%
BUENA										
FRECUENCIA	365	459	222	162	233	201	218	240	345	158
PORCENTAJE	66.24%	68.92%	68.10%	66.67%	66.01%	61.85%	62.11%	58.54%	55.20%	53.74%
REGULAR										
FRECUENCIA	83	83	39	24	40	43	44	54	55	40
PORCENTAJE	15.06%	12.46%	11.96%	9.88%	11.33%	13.23%	12.54%	13.17%	8.80%	13.61%
DEFICIENTE										
FRECUENCIA	7	6	2	0	2	2	1	3	6	3
PORCENTAJE	1.27%	0.90%	0.61%	0.00%	0.57%	0.62%	0.28%	0.73%	0.96%	1.02%
TOTAL	551	666	326	243	353	325	351	410	625	294
Sin información	32	16	13	3	0	0	0	0	0	0

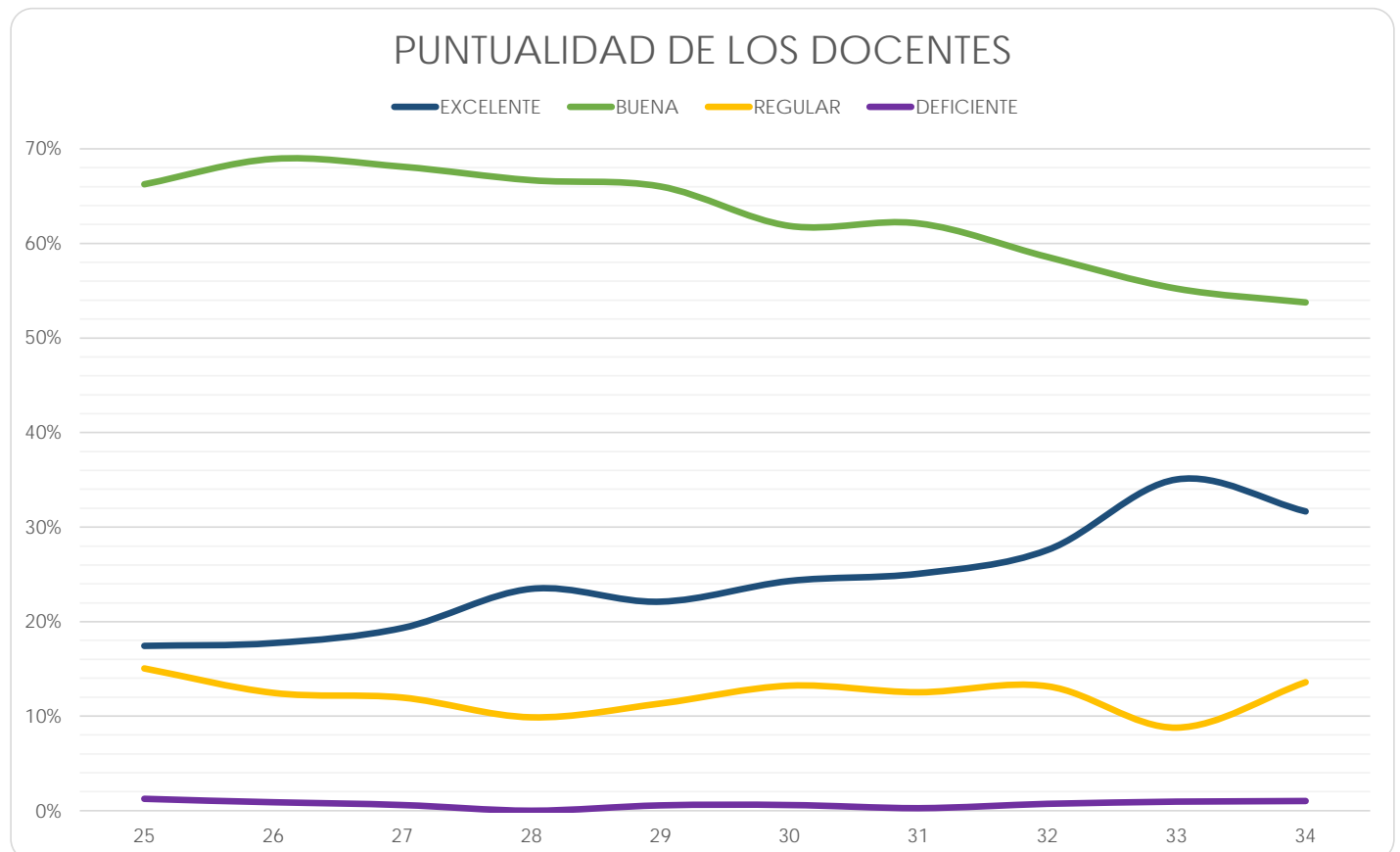

Facultad de Estudios Superiores Cuautitlán

(Reporte 25 al 34)

PUNTUALIDAD DE LOS DOCENTES

REPORTES	25	26	27	28	29	30	31	32	33	34
EXCELENTE										
FRECUENCIA	219	198	232	210	165	276	236	237	168	295
PORCENTAJE	13.77%	13.25%	13.79%	15.12%	15.26%	16.86%	16.99%	15.02%	17.48%	21.98%
BUENA										
FRECUENCIA	1,037	989	1,052	878	698	1,009	862	1,007	562	790
PORCENTAJE	65.22%	66.20%	62.54%	63.21%	64.57%	61.64%	62.06%	63.81%	58.48%	58.87%
REGULAR										
FRECUENCIA	314	282	368	273	205	317	264	307	207	235
PORCENTAJE	19.75%	18.88%	21.88%	19.65%	18.96%	19.36%	19.01%	19.46%	21.54%	17.51%
DEFICIENTE										
FRECUENCIA	20	25	30	28	13	35	27	27	24	22
PORCENTAJE	1.26%	1.67%	1.78%	2.02%	1.20%	2.14%	1.94%	1.71%	2.50%	1.64%
TOTAL	1,590	1,494	1,682	1,389	1,081	1,637	1,389	1,578	961	1,342
Sin información	4	0	0	0	0	0	0	0	0	0

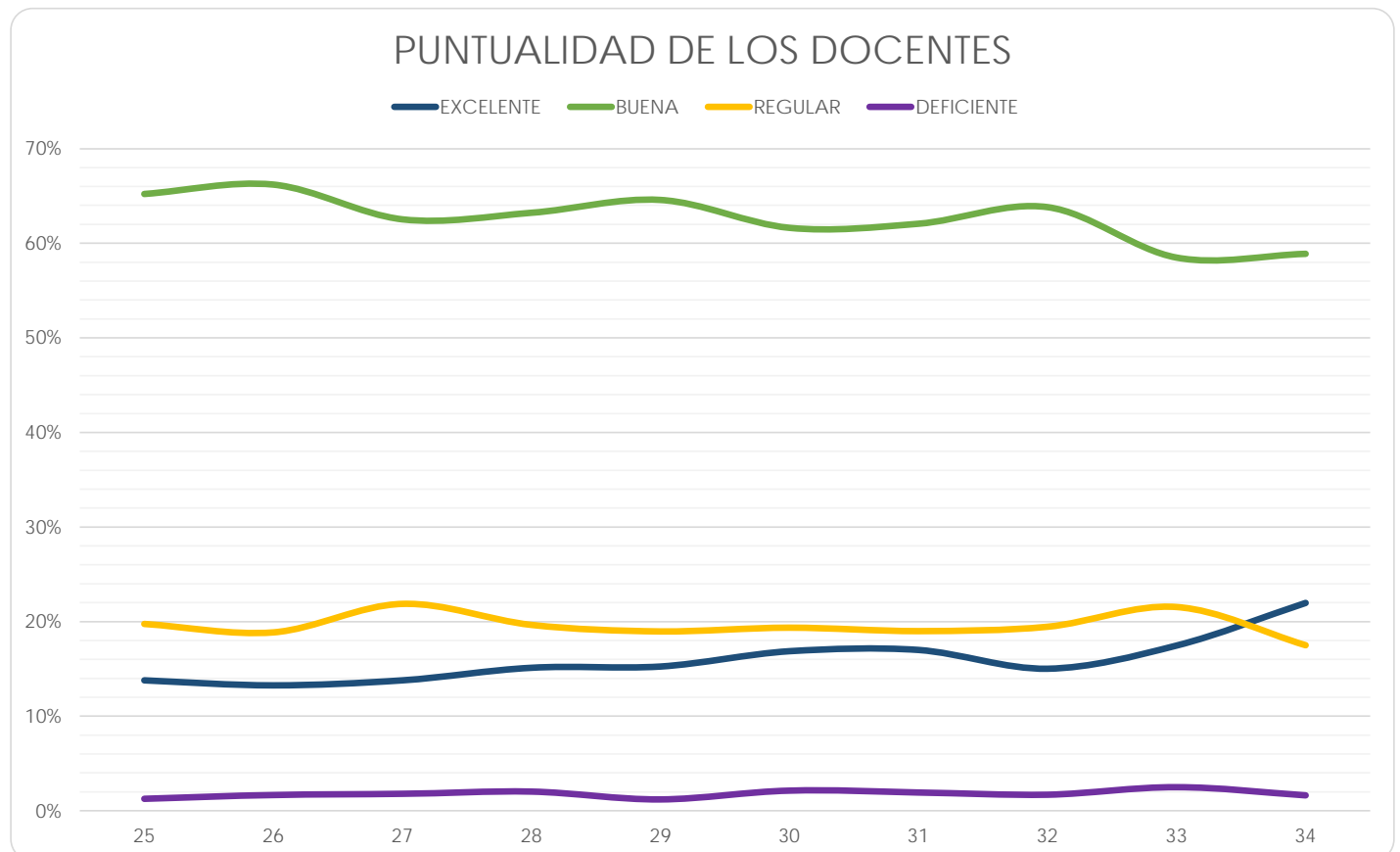

Facultad de Estudios Superiores Acatlán

(Reporte 25 al 34)

PUNTUALIDAD DE LOS DOCENTES

REPORTES	25	26	27	28	29	30	31	32	33	34
EXCELENTE										
FRECUENCIA	491	223	515	543	548	486	486	493	294	23
PORCENTAJE	17.39%	16.72%	18.22%	20.38%	20.89%	21.89%	22.31%	22.07%	23.71%	32.39%
BUENA										
FRECUENCIA	1,733	812	1,667	1,561	1,555	1,301	1,274	1,315	722	31
PORCENTAJE	61.39%	60.87%	58.99%	58.60%	59.28%	58.60%	58.49%	58.86%	58.23%	43.66%
REGULAR										
FRECUENCIA	538	278	589	530	469	390	374	386	201	15
PORCENTAJE	19.06%	20.84%	20.84%	19.89%	17.88%	17.57%	17.17%	17.28%	16.21%	21.13%
DEFICIENTE										
FRECUENCIA	61	21	55	30	51	43	44	40	23	2
PORCENTAJE	2.16%	1.57%	1.95%	1.13%	1.94%	1.94%	2.02%	1.79%	1.85%	2.82%
TOTAL	2,823	1,334	2,826	2,664	2,623	2,220	2,178	2,234	1,240	71
Sin información	204	71	21	1	1	0	0	0	0	0

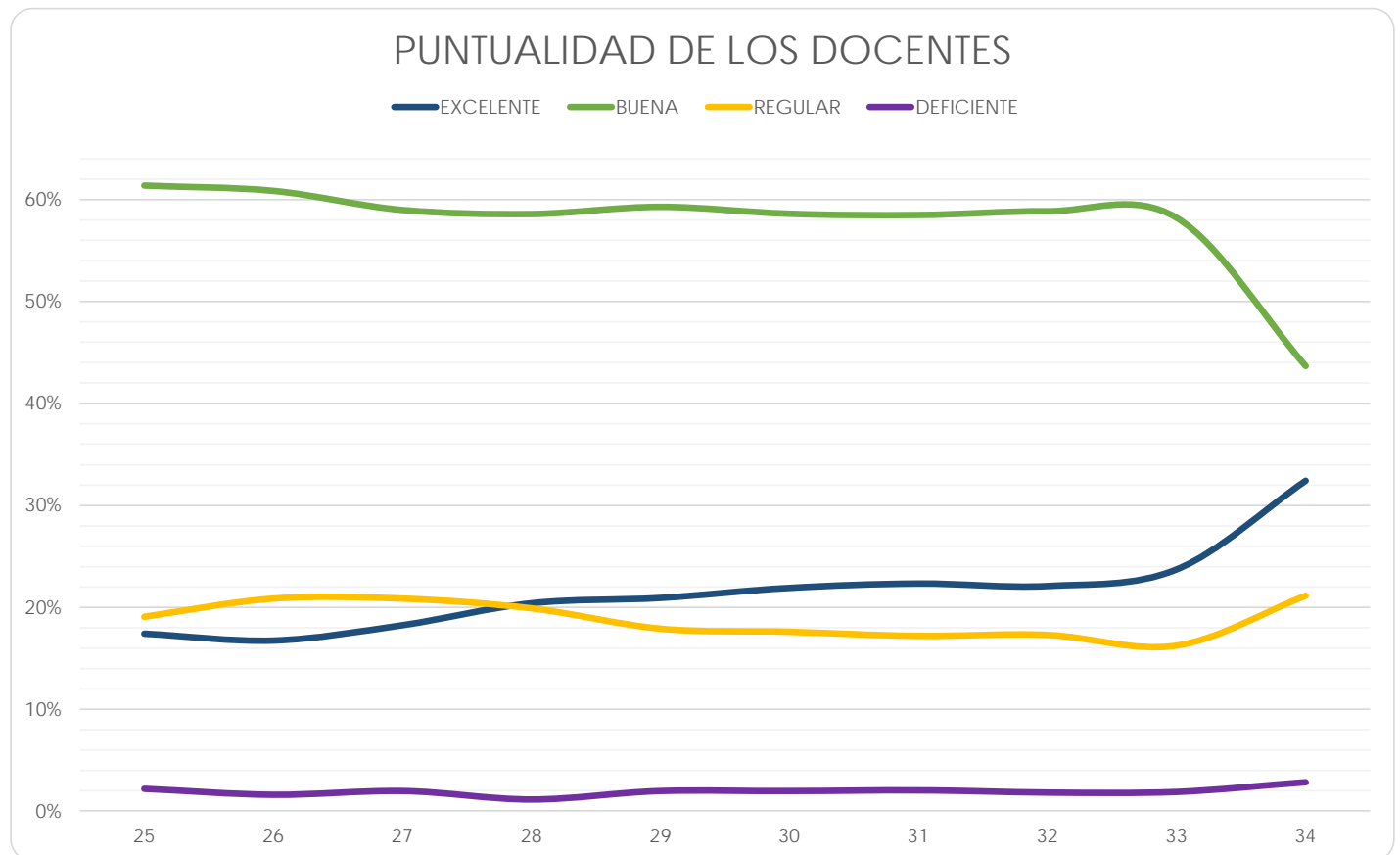

Facultad de Estudios Superiores Iztacala

(Reporte 25 al 34)

PUNTUALIDAD DE LOS DOCENTES

REPORTE	25	26	27	28	29	30	31	32	33	34
EXCELENTE										
FRECUENCIA	376	404	400	485	557	560	610	810	256	602
PORCENTAJE	18.78%	19.26%	20.58%	21.18%	20.50%	23.23%	23.24%	28.39%	27.95%	29.42%
BUENA										
FRECUENCIA	1,227	1,310	1,154	1,406	1,661	1,429	1,623	1,656	524	1,152
PORCENTAJE	61.29%	62.44%	59.36%	61.40%	61.13%	59.27%	61.83%	58.04%	57.21%	56.30%
REGULAR										
FRECUENCIA	370	350	364	368	457	386	363	359	124	262
PORCENTAJE	18.48%	16.68%	18.72%	16.07%	16.82%	16.01%	13.83%	12.58%	13.54%	12.81%
DEFICIENTE										
FRECUENCIA	29	34	26	31	42	36	29	28	12	30
PORCENTAJE	1.45%	1.62%	1.34%	1.35%	1.55%	1.49%	1.10%	0.98%	1.31%	1.47%
TOTAL	2,002	2,098	1,944	2,290	2,717	2,411	2,625	2,853	916	2,046
Sin información	81	0	0	7	0	0	0	0	0	0

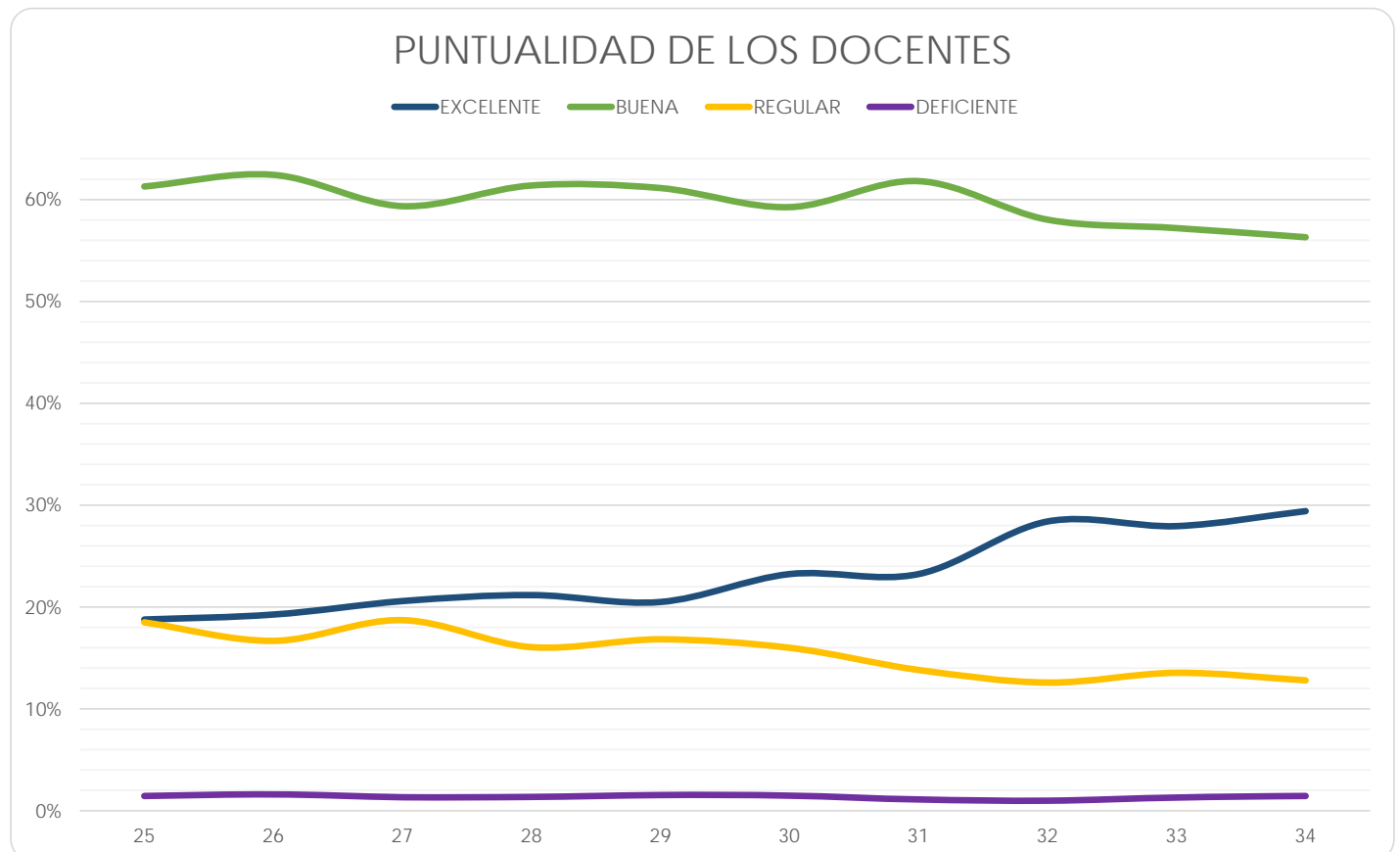

Facultad de Estudios Superiores Aragón

(Reporte 25 al 34)

PUNTUALIDAD DE LOS DOCENTES

REPORTE	25	26	27	28	29	30	31	32	33	34
EXCELENTE										
FRECUENCIA	52	107	514	913	836	816	860	821	386	506
PORCENTAJE	19.12%	18.01%	23.06%	23.93%	25.06%	24.77%	28.14%	28.00%	27.63%	29.83%
BUENA										
FRECUENCIA	161	372	1,402	2,366	2,016	1,996	1,776	1,709	794	927
PORCENTAJE	59.19%	62.63%	62.90%	62.02%	60.43%	60.60%	58.12%	58.29%	56.84%	54.66%
REGULAR										
FRECUENCIA	52	106	284	488	449	439	388	371	196	232
PORCENTAJE	19.12%	17.85%	12.74%	12.79%	13.46%	13.33%	12.70%	12.65%	14.03%	13.68%
DEFICIENTE										
FRECUENCIA	7	9	29	48	35	43	32	31	21	31
PORCENTAJE	2.57%	1.52%	1.30%	1.26%	1.05%	1.31%	1.05%	1.06%	1.50%	1.83%
TOTAL	272	594	2,229	3,815	3,336	3,294	3,056	2,932	1,397	1,696
Sin información	63	40	0	0	0	0	0	0	0	0

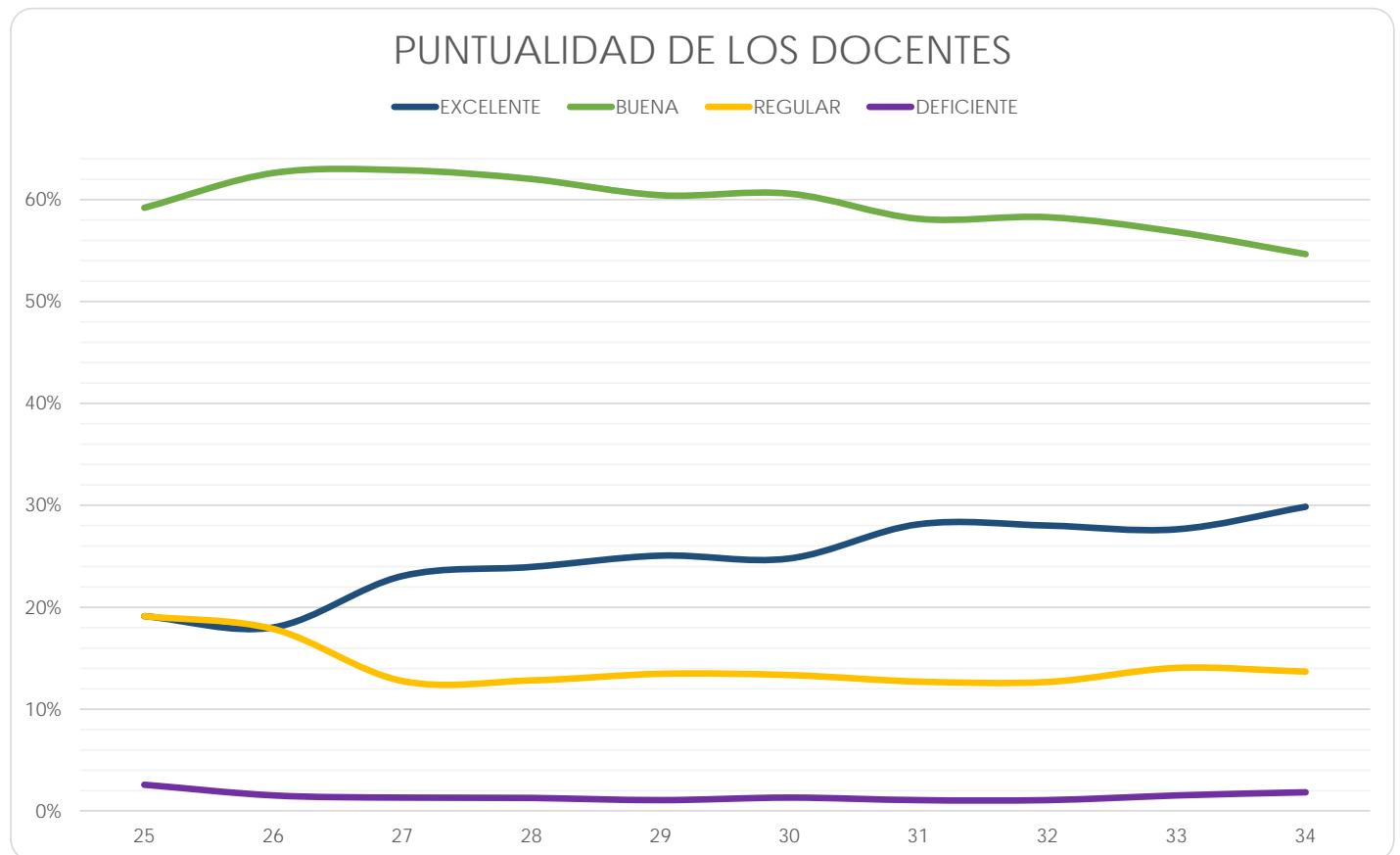

Facultad de Estudios Superiores Zaragoza

(Reporte 25 al 34)

PUNTUALIDAD DE LOS DOCENTES

REPORTE	25	26	27	28	29	30	31	32	33	34
EXCELENTE										
FRECUENCIA	168	197	208	246	269	339	315	345	55	327
PORCENTAJE	14.06%	16.68%	16.10%	15.62%	15.06%	17.97%	19.00%	18.66%	13.89%	22.05%
BUENA										
FRECUENCIA	814	743	806	974	1,133	1,160	999	1,104	247	839
PORCENTAJE	68.12%	62.91%	62.38%	61.84%	63.44%	61.51%	60.25%	59.71%	62.37%	56.57%
REGULAR										
FRECUENCIA	199	225	252	330	352	357	316	354	83	270
PORCENTAJE	16.65%	19.05%	19.50%	20.95%	19.71%	18.93%	19.06%	19.15%	20.96%	18.21%
DEFICIENTE										
FRECUENCIA	14	16	26	25	32	30	28	46	11	47
PORCENTAJE	1.17%	1.35%	2.01%	1.59%	1.79%	1.59%	1.69%	2.49%	2.78%	3.17%
TOTAL	1,195	1,181	1,292	1,575	1,786	1,886	1,658	1,849	396	1,483
Sin información	2	0	0	0	0	0	0	0	0	0

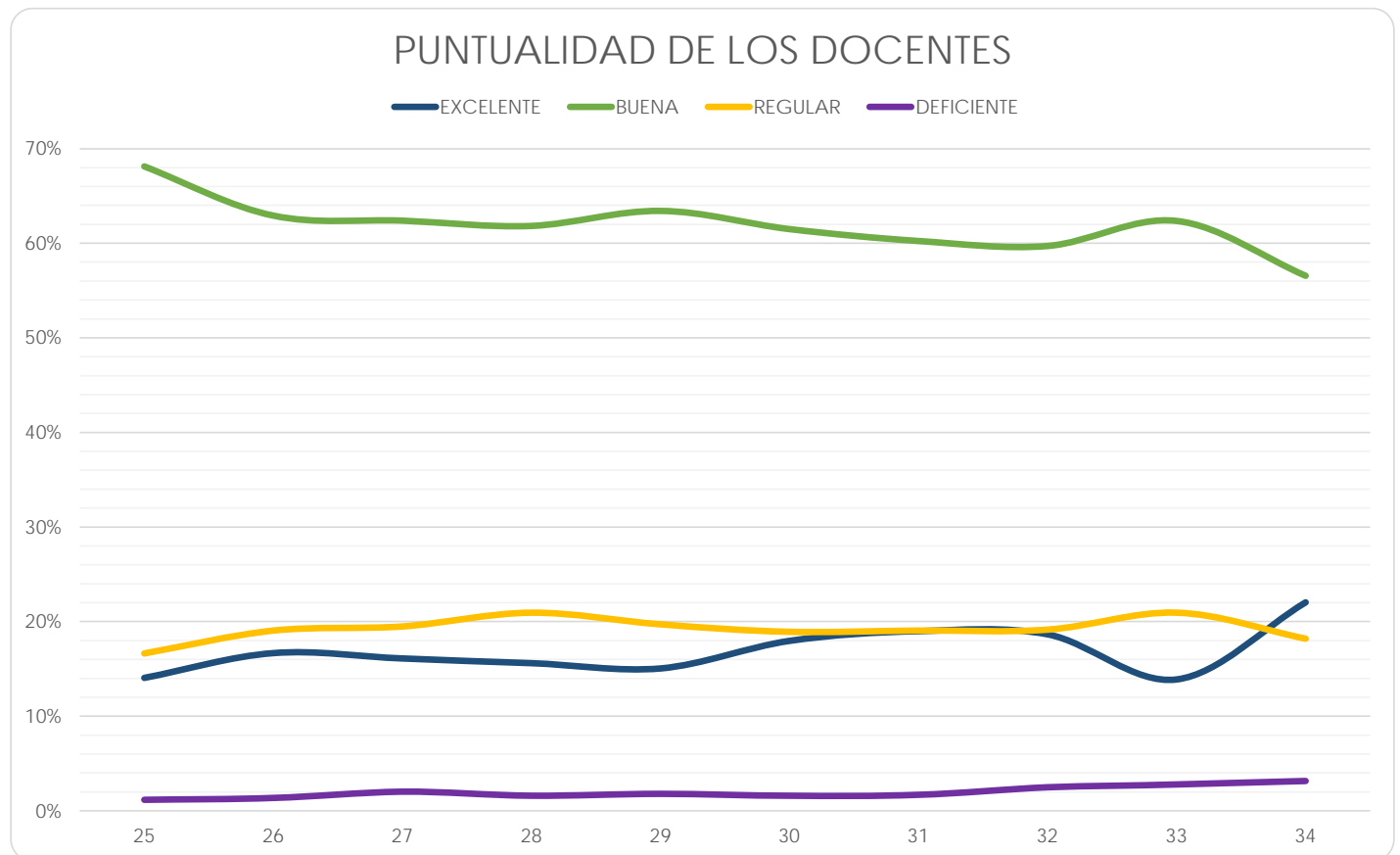

Centro de Ciencias Genómicas - Instituto de Biotecnología

(Reporte 25 al 34)

PUNTUALIDAD DE LOS DOCENTES

REPORTE	25	26	27	28	29	30	31	32	33	34
EXCELENTE										
FRECUENCIA	18	11	27	15	25	4	4	8	6	7
PORCENTAJE	69.23%	68.75%	79.41%	83.33%	71.43%	57.14%	80.00%	88.89%	54.55%	77.78%
BUENA										
FRECUENCIA	8	5	7	3	10	2	1	1	4	2
PORCENTAJE	30.77%	31.25%	20.59%	16.67%	28.57%	28.57%	20.00%	11.11%	36.36%	22.22%
REGULAR										
FRECUENCIA	0	0	0	0	0	1	0	0	0	0
PORCENTAJE	0.00%	0.00%	0.00%	0.00%	0.00%	14.29%	0.00%	0.00%	0.00%	0.00%
DEFICIENTE										
FRECUENCIA	0	0	0	0	0	0	0	0	1	0
PORCENTAJE	0.00%	0.00%	0.00%	0.00%	0.00%	0.00%	0.00%	0.00%	9.09%	0.00%
TOTAL	26	16	34	18	35	7	5	9	11	9
Sin información	1	1	0	2	0	0	0	0	0	0

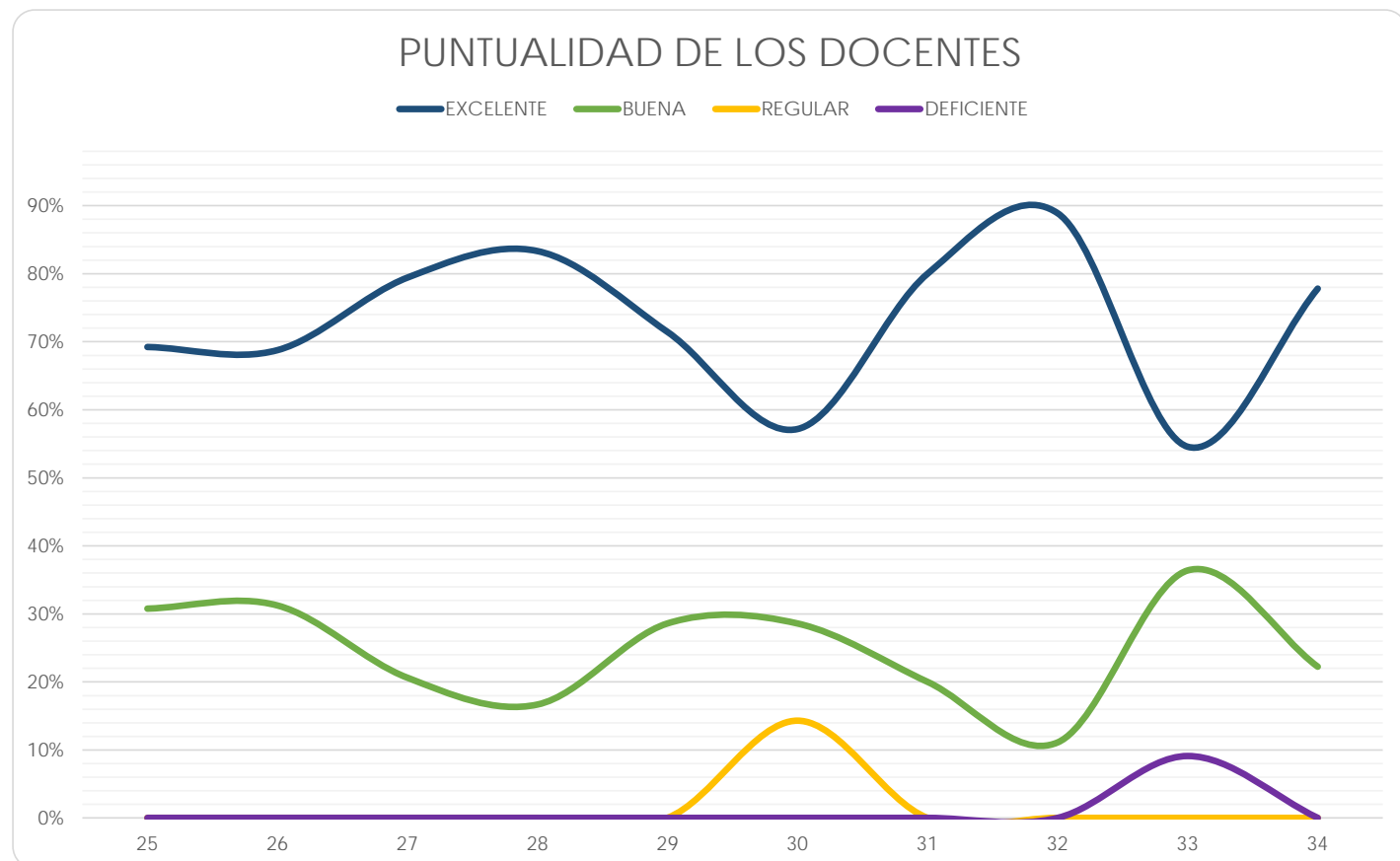



USO DE TÉCNICAS DE ENSEÑANZA POR LOS PROFESORES

Facultad de Arquitectura

(Reporte 25 al 34)

USO DE TÉCNICAS DE ENSEÑANZA POR LOS PROFESORES

REPORTE	25	26	27	28	29	30	31	32	33	34
EXCELENTE										
FRECUENCIA	86	84	99	111	90	83	103	118	45	58
PORCENTAJE	13.65%	15.38%	15.07%	16.02%	13.35%	13.20%	14.82%	15.73%	14.29%	17.26%
BUENO										
FRECUENCIA	385	342	402	422	418	397	429	429	185	170
PORCENTAJE	61.11%	62.64%	61.19%	60.89%	62.02%	63.12%	61.73%	57.20%	58.73%	50.60%
REGULAR										
FRECUENCIA	146	110	141	135	147	131	144	185	75	96
PORCENTAJE	23.17%	20.15%	21.46%	19.48%	21.81%	20.83%	20.72%	24.67%	23.81%	28.57%
DEFICIENTE										
FRECUENCIA	13	10	15	25	19	18	19	18	10	12
PORCENTAJE	2.06%	1.83%	2.28%	3.61%	2.82%	2.86%	2.73%	2.40%	3.17%	3.57%
TOTAL	630	546	657	693	674	629	695	750	315	336
Sin información	33	24	0	0	0	0	0	3	0	0

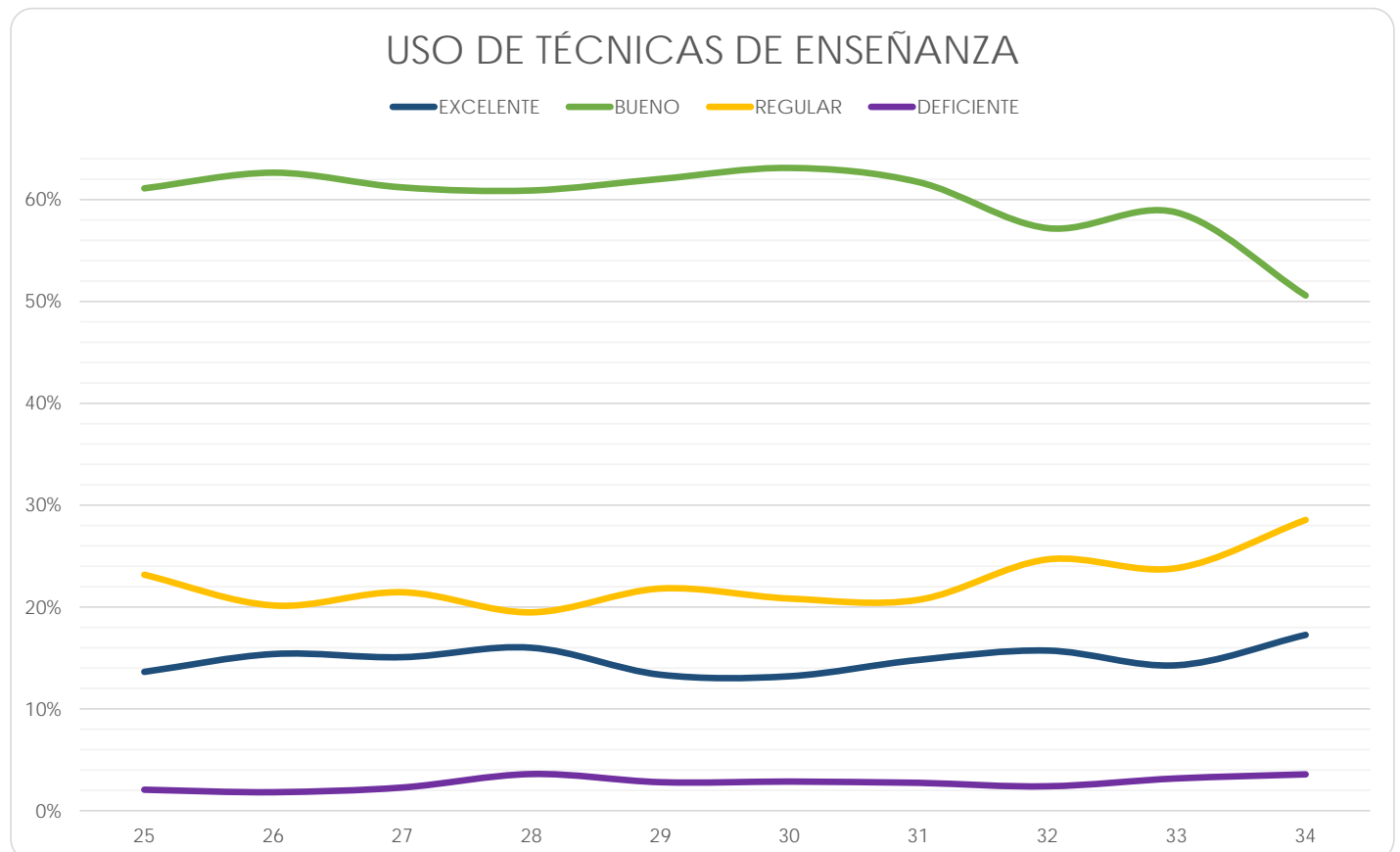

Facultad de Artes y Diseño

(Reporte 25 al 34)

USO DE TÉCNICAS DE ENSEÑANZA POR LOS PROFESORES

REPORTE	25	26	27	28	29	30	31	32	33	34
EXCELENTE										
FRECUENCIA	170	159	147	138	124	89	98	112	61	58
PORCENTAJE	16.85%	17.67%	17.52%	14.50%	17.17%	14.45%	13.37%	13.25%	10.50%	12.89%
BUENO										
FRECUENCIA	624	552	520	577	424	359	447	496	312	258
PORCENTAJE	61.84%	61.33%	61.98%	60.61%	58.73%	58.28%	60.98%	58.70%	53.70%	57.33%
REGULAR										
FRECUENCIA	196	168	150	202	154	152	169	213	184	117
PORCENTAJE	19.43%	18.67%	17.88%	21.22%	21.33%	24.68%	23.06%	25.21%	31.67%	26.00%
DEFICIENTE										
FRECUENCIA	19	21	22	35	20	16	19	24	24	17
PORCENTAJE	1.88%	2.33%	2.62%	3.68%	2.77%	2.60%	2.59%	2.84%	4.13%	3.78%
TOTAL	1,009	900	839	952	722	616	733	845	581	450
Sin información	0	0	0	1	0	0	0	0	0	0

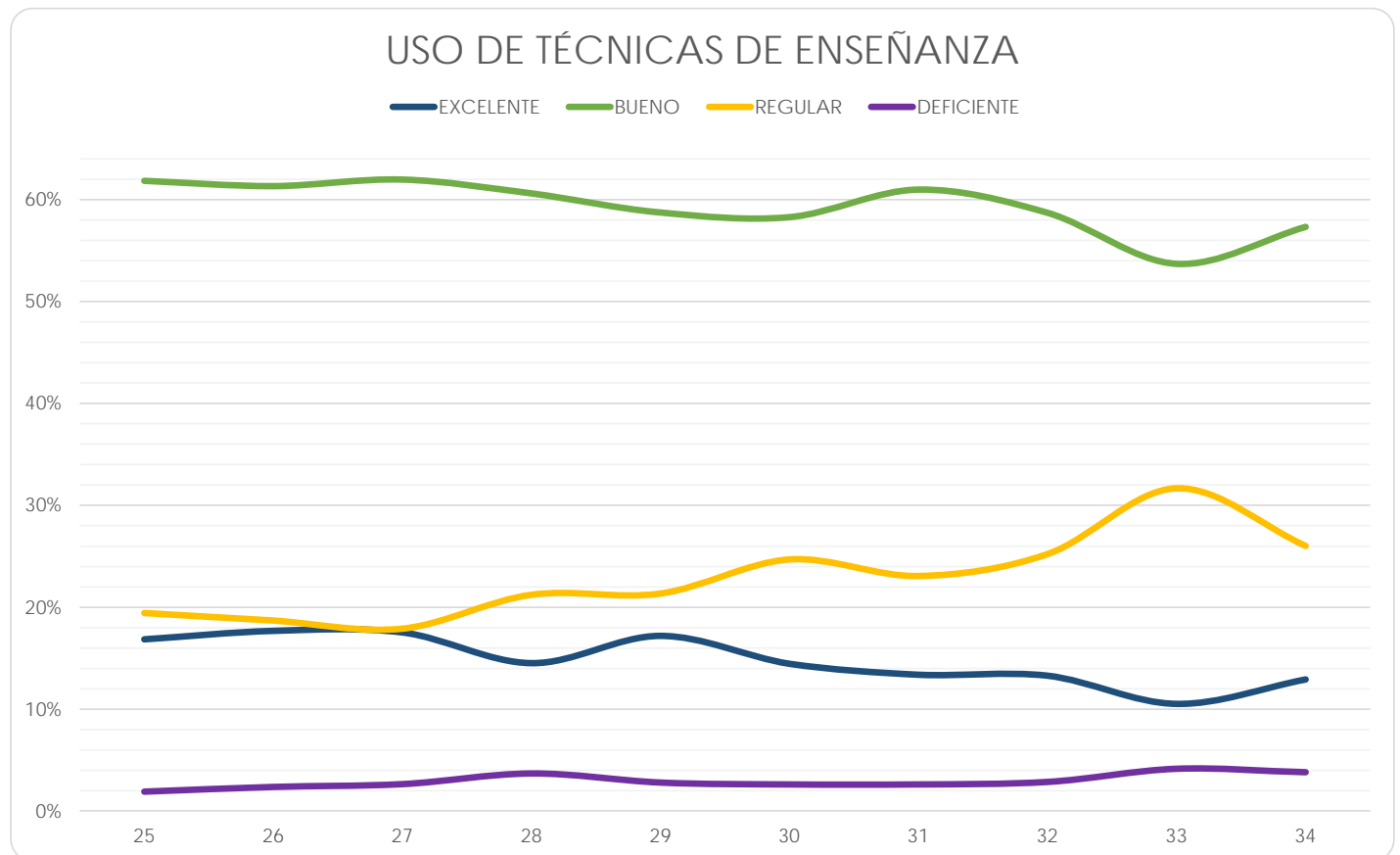

Facultad de Ciencias

(Reporte 25 al 34)

USO DE TÉCNICAS DE ENSEÑANZA POR LOS PROFESORES

REPORTE	25	26	27	28	29	30	31	32	33	34
EXCELENTE										
FRECUENCIA	12	22	21	57	184	193	207	204	190	129
PORCENTAJE	13.48%	21.15%	16.41%	17.17%	18.91%	20.02%	20.85%	19.71%	21.52%	25.20%
BUENO										
FRECUENCIA	54	37	77	192	585	573	590	605	469	267
PORCENTAJE	60.67%	35.58%	60.16%	57.83%	60.12%	59.44%	59.42%	58.45%	53.11%	52.15%
REGULAR										
FRECUENCIA	20	40	29	74	182	178	172	206	201	97
PORCENTAJE	22.47%	38.46%	22.66%	22.29%	18.71%	18.46%	17.32%	19.90%	22.76%	18.95%
DEFICIENTE										
FRECUENCIA	3	5	1	9	22	20	24	20	23	19
PORCENTAJE	3.37%	4.81%	0.78%	2.71%	2.26%	2.07%	2.42%	1.93%	2.60%	3.71%
TOTAL	89	104	128	332	973	964	993	1,035	883	512
Sin información	6	0	0	0	0	0	0	0	0	0

USO DE TÉCNICAS DE ENSEÑANZA

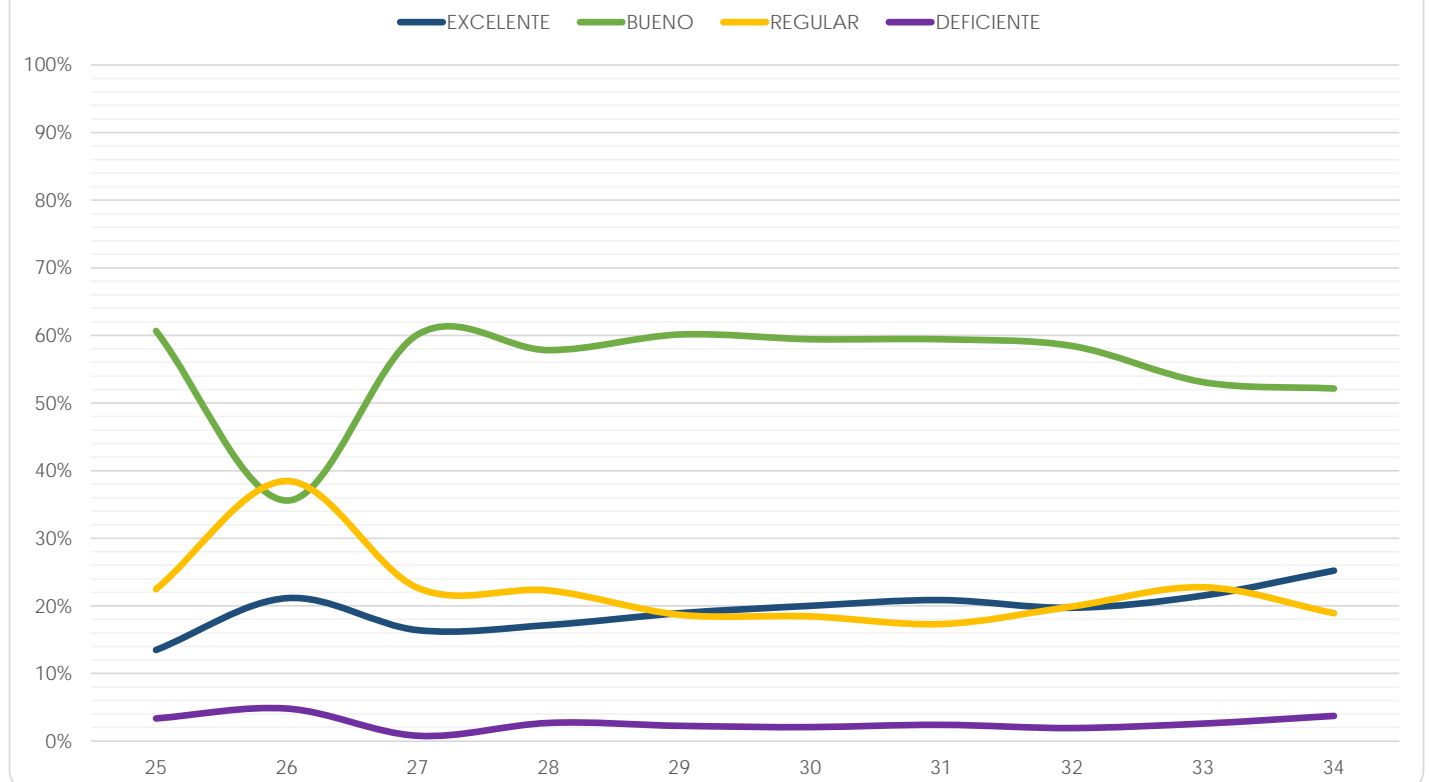

Facultad de Ciencias Políticas y Sociales

(Reporte 25 al 34)

USO DE TÉCNICAS DE ENSEÑANZA POR LOS PROFESORES

REPORTE	25	26	27	28	29	30	31	32	33	34
EXCELENTE										
FRECUENCIA	165	137	196	101	199	350	248	213	114	54
PORCENTAJE	23.04%	21.51%	21.05%	16.86%	19.78%	19.53%	21.32%	20.50%	19.55%	17.94%
BUENO										
FRECUENCIA	433	354	529	368	578	1,055	663	604	311	170
PORCENTAJE	60.47%	55.57%	56.82%	61.44%	57.46%	58.87%	57.01%	58.13%	53.34%	56.48%
REGULAR										
FRECUENCIA	101	133	184	119	201	340	228	201	140	65
PORCENTAJE	14.11%	20.88%	19.76%	19.87%	19.98%	18.97%	19.60%	19.35%	24.01%	21.59%
DEFICIENTE										
FRECUENCIA	17	13	22	11	28	47	24	21	18	12
PORCENTAJE	2.37%	2.04%	2.36%	1.84%	2.78%	2.62%	2.06%	2.02%	3.09%	3.99%
TOTAL	716	637	931	599	1,006	1,792	1,163	1,039	583	301
Sin información	41	36	8	3	0	0	0	0	0	0

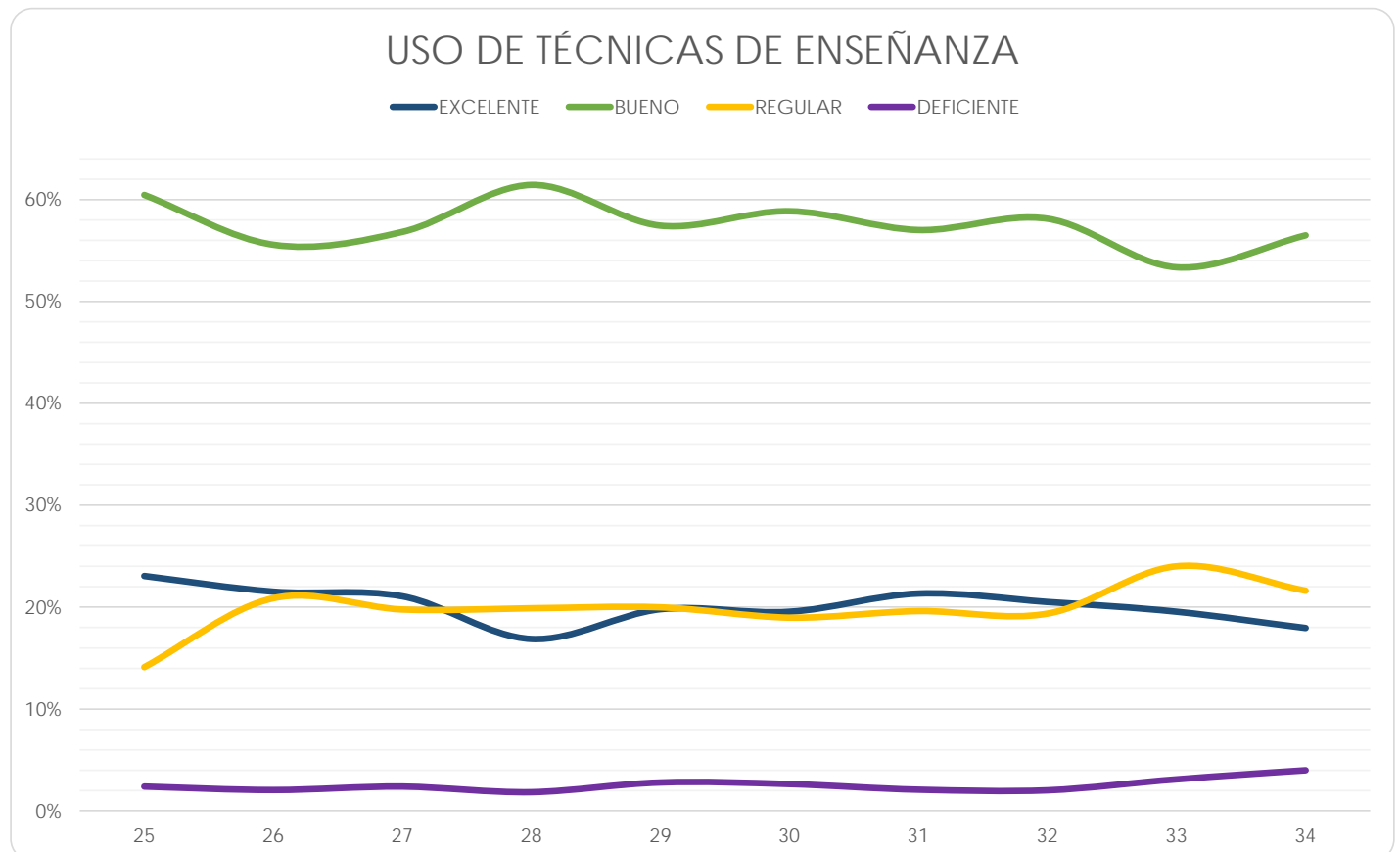

Facultad de Contaduría y Administración

(Reporte 25 al 34)

USO DE TÉCNICAS DE ENSEÑANZA POR LOS PROFESORES

REPORTE	25	26	27	28	29	30	31	32	33	34
EXCELENTE										
FRECUENCIA	294	481	365	395	447	406	411	459	105	225
PORCENTAJE	17.86%	16.53%	17.85%	19.57%	19.78%	18.25%	20.36%	20.56%	21.00%	18.69%
BUENO										
FRECUENCIA	1,030	1,858	1,281	1,256	1,384	1,411	1,278	1,380	281	716
PORCENTAJE	62.58%	63.85%	62.64%	62.24%	61.24%	63.42%	63.30%	61.83%	56.20%	59.47%
REGULAR										
FRECUENCIA	292	530	365	346	406	374	304	360	98	235
PORCENTAJE	17.74%	18.21%	17.85%	17.15%	17.96%	16.81%	15.06%	16.13%	19.60%	19.52%
DEFICIENTE										
FRECUENCIA	30	41	34	21	23	34	26	33	16	28
PORCENTAJE	1.82%	1.41%	1.66%	1.04%	1.02%	1.53%	1.29%	1.48%	3.20%	2.33%
TOTAL	1,646	2,910	2,045	2,018	2,260	2,225	2,019	2,232	500	1,204
Sin información	36	9	2	0	0	0	0	0	0	0

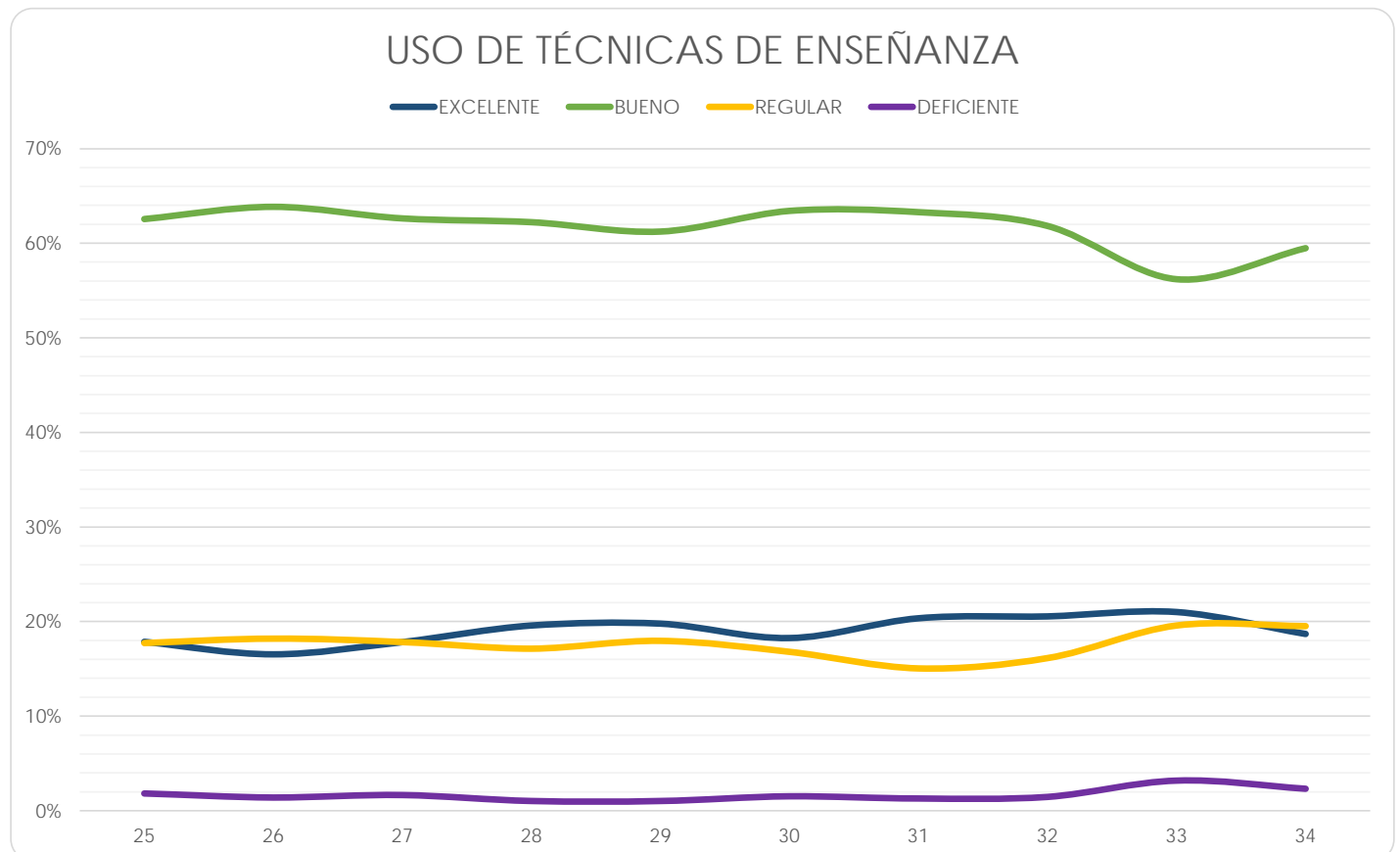

Facultad de Derecho

(Reporte 25 al 34)

USO DE TÉCNICAS DE ENSEÑANZA POR LOS PROFESORES

REPORTE	25	26	27	28	29	30	31	32	33	34
EXCELENTE										
FRECUENCIA	497	623	633	629	518	287	412	415	65	362
PORCENTAJE	26.42%	26.77%	26.63%	26.78%	23.87%	26.77%	25.94%	24.56%	27.78%	21.74%
BUENO										
FRECUENCIA	1,114	1,330	1,383	1,331	1,265	594	896	920	120	860
PORCENTAJE	59.22%	57.16%	58.18%	56.66%	58.29%	55.41%	56.42%	54.44%	51.28%	51.65%
REGULAR										
FRECUENCIA	234	343	320	340	348	171	239	305	45	402
PORCENTAJE	12.44%	14.74%	13.46%	14.47%	16.04%	15.95%	15.05%	18.05%	19.23%	24.14%
DEFICIENTE										
FRECUENCIA	36	31	41	49	39	20	41	50	4	41
PORCENTAJE	1.91%	1.33%	1.72%	2.09%	1.80%	1.87%	2.58%	2.96%	1.71%	2.46%
TOTAL	1,881	2,327	2,377	2,349	2,170	1,072	1,588	1,690	234	1,665
Sin información	49	0	1	0	0	602	0	0	0	0

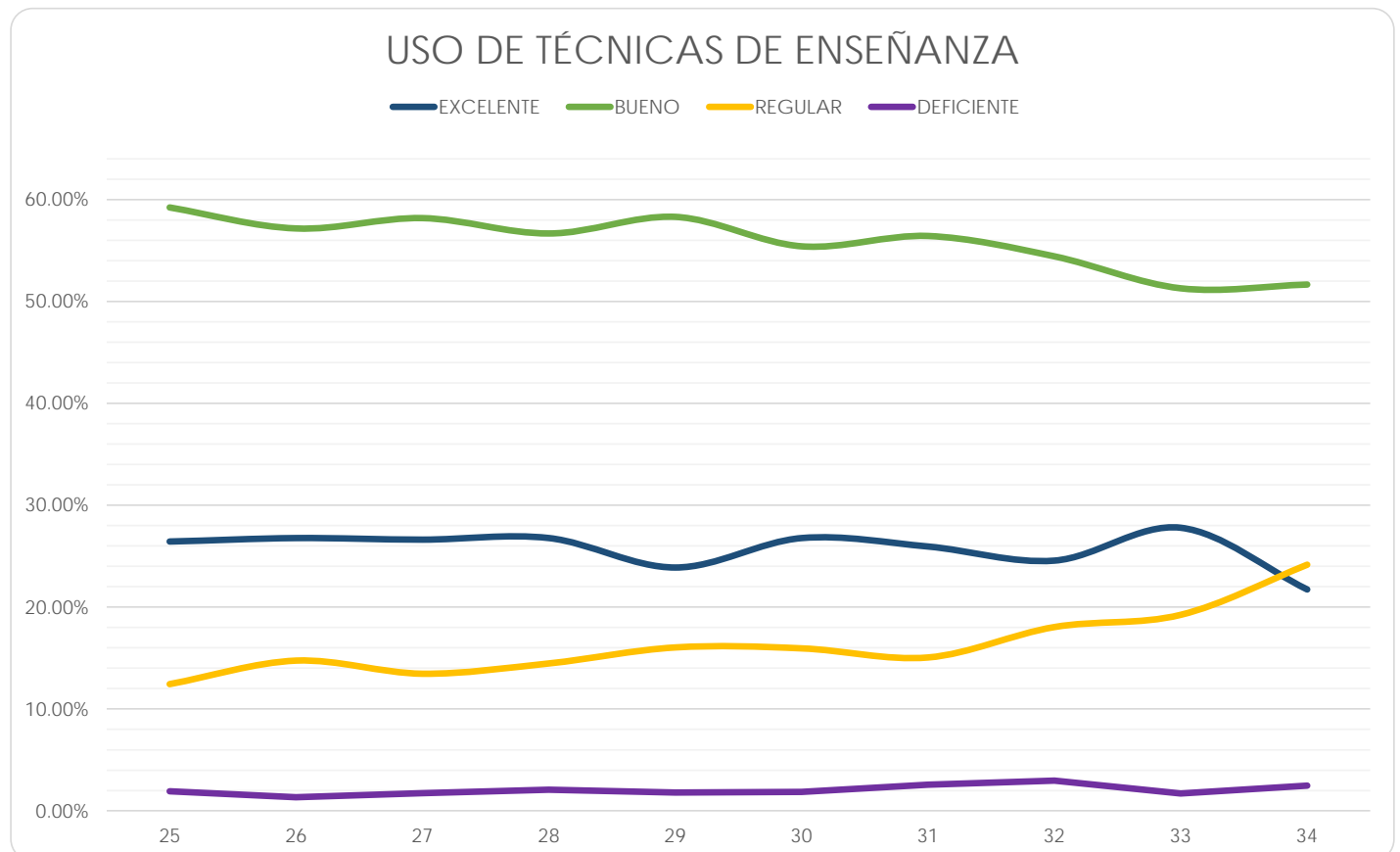

Facultad de Economía

(Reporte 25 al 34)

USO DE TÉCNICAS DE ENSEÑANZA POR LOS PROFESORES

REPORTE	25	26	27	28	29	30	31	32	33	34
EXCELENTE										
FRECUENCIA	46	37	59	51	148	109	138	114	108	76
PORCENTAJE	16.37%	13.12%	12.45%	14.45%	20.67%	17.14%	20.57%	22.09%	24.60%	20.54%
BUENO										
FRECUENCIA	150	167	283	214	388	391	370	286	231	197
PORCENTAJE	53.38%	59.22%	59.70%	60.62%	54.19%	61.48%	55.14%	55.43%	52.62%	53.24%
REGULAR										
FRECUENCIA	71	69	121	84	157	120	140	101	87	87
PORCENTAJE	25.27%	24.47%	25.53%	23.80%	21.93%	18.87%	20.86%	19.57%	19.82%	23.51%
DEFICIENTE										
FRECUENCIA	14	9	11	4	23	16	23	15	13	10
PORCENTAJE	4.98%	3.19%	2.32%	1.13%	3.21%	2.52%	3.43%	2.91%	2.96%	2.70%
TOTAL	281	282	474	353	716	636	671	516	439	370
Sin información	20	18	33	15	0	0	0	0	0	0

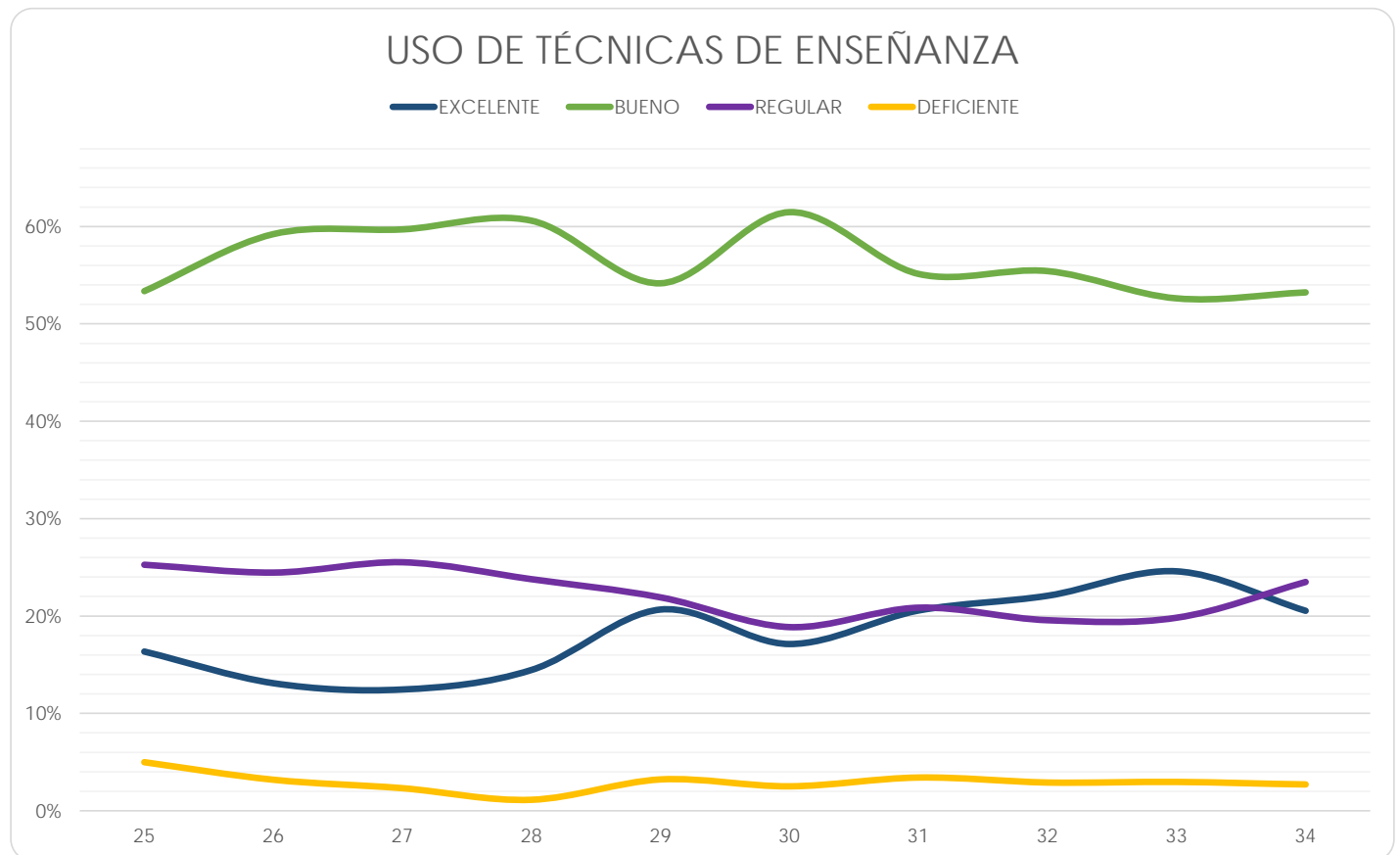

Facultad de Filosofía y Letras

(Reporte 25 al 34)

USO DE TÉCNICAS DE ENSEÑANZA POR LOS PROFESORES

REPORTE	25	26	27	28	29	30	31	32	33	34
EXCELENTE										
FRECUENCIA	62	338	152	149	150	140	150	169	43	99
PORCENTAJE	22.96%	22.02%	24.68%	25.43%	23.15%	23.65%	24.96%	26.41%	24.71%	26.61%
BUENO										
FRECUENCIA	148	861	340	312	374	339	322	333	92	188
PORCENTAJE	54.81%	56.09%	55.19%	53.24%	57.72%	57.26%	53.58%	52.03%	52.87%	50.54%
REGULAR										
FRECUENCIA	54	290	112	113	109	104	115	125	34	83
PORCENTAJE	20.00%	18.89%	18.18%	19.28%	16.82%	17.57%	19.13%	19.53%	19.54%	22.31%
DEFICIENTE										
FRECUENCIA	6	46	12	12	15	9	14	13	5	2
PORCENTAJE	2.22%	3.00%	1.95%	2.05%	2.31%	1.52%	2.33%	2.03%	2.87%	0.54%
TOTAL	270	1,535	616	586	648	592	601	640	174	372
Sin información	27	106	0	0	0	0	0	0	0	0

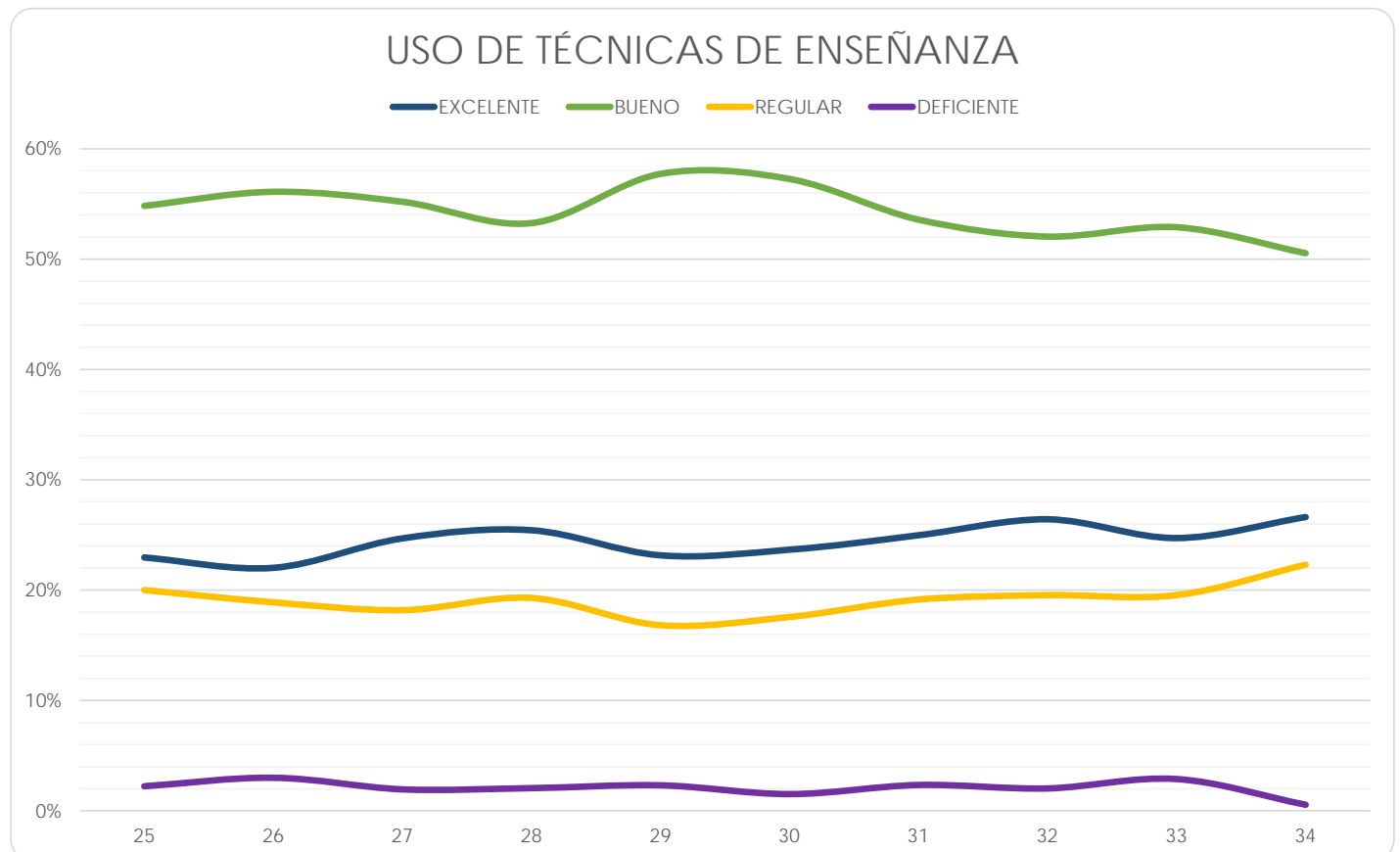

Facultad de Ingeniería

(Reporte 25 al 34)

USO DE TÉCNICAS DE ENSEÑANZA POR LOS PROFESORES

REPORTE	25	26	27	28	29	30	31	32	33	34
EXCELENTE										
FRECUENCIA	157	255	233	262	263	324	356	340	144	229
PORCENTAJE	15.78%	16.40%	16.40%	19.19%	16.64%	19.31%	19.55%	19.36%	19.51%	21.89%
BUENO										
FRECUENCIA	642	953	883	826	982	1,000	1,092	1,078	415	601
PORCENTAJE	64.52%	61.29%	62.14%	60.51%	62.11%	59.59%	59.97%	61.39%	56.23%	57.46%
REGULAR										
FRECUENCIA	175	316	266	249	306	322	333	302	161	189
PORCENTAJE	17.59%	20.32%	18.72%	18.24%	19.35%	19.19%	18.29%	17.20%	21.82%	18.07%
DEFICIENTE										
FRECUENCIA	21	31	39	28	30	32	40	36	18	27
PORCENTAJE	2.11%	1.99%	2.74%	2.05%	1.90%	1.91%	2.20%	2.05%	2.44%	2.58%
TOTAL	995	1,555	1,421	1,365	1,581	1,678	1,821	1,756	738	1,046
Sin información	64	18	3	3	1	0	0	0	0	0

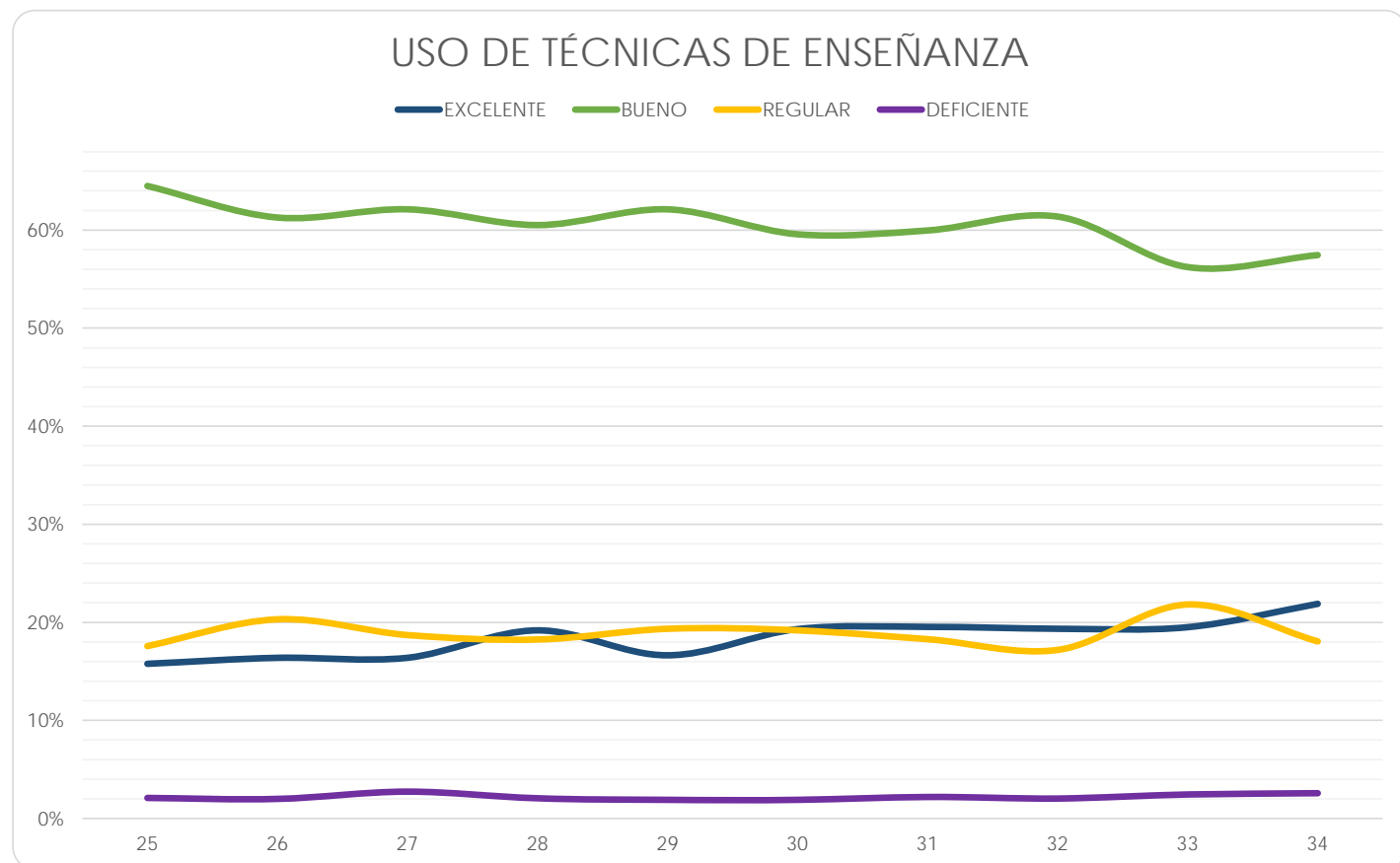

Facultad de Medicina

(Reporte 25 al 34)

USO DE TÉCNICAS DE ENSEÑANZA POR LOS PROFESORES

REPORTE	25	26	27	28	29	30	31	32	33	34
EXCELENTE										
FRECUENCIA	142	159	168	302	233	168	187	186	188	224
PORCENTAJE	17.07%	18.47%	18.12%	21.95%	20.56%	16.18%	16.02%	19.27%	14.92%	17.67%
BUENO										
FRECUENCIA	474	497	533	735	613	561	616	477	649	604
PORCENTAJE	56.97%	57.72%	57.50%	53.42%	54.10%	54.05%	52.78%	49.43%	51.51%	47.63%
REGULAR										
FRECUENCIA	182	167	190	286	246	251	299	249	347	364
PORCENTAJE	21.88%	19.40%	20.50%	20.78%	21.71%	24.18%	25.62%	25.80%	27.54%	28.71%
DEFICIENTE										
FRECUENCIA	34	38	36	53	41	58	65	53	76	76
PORCENTAJE	4.09%	4.41%	3.88%	3.85%	3.62%	5.59%	5.57%	5.49%	6.03%	5.99%
TOTAL	832	861	927	1,376	1,133	1,038	1,167	965	1,260	1,268
Sin información	67	0	1	2	1	1	4	0	0	0

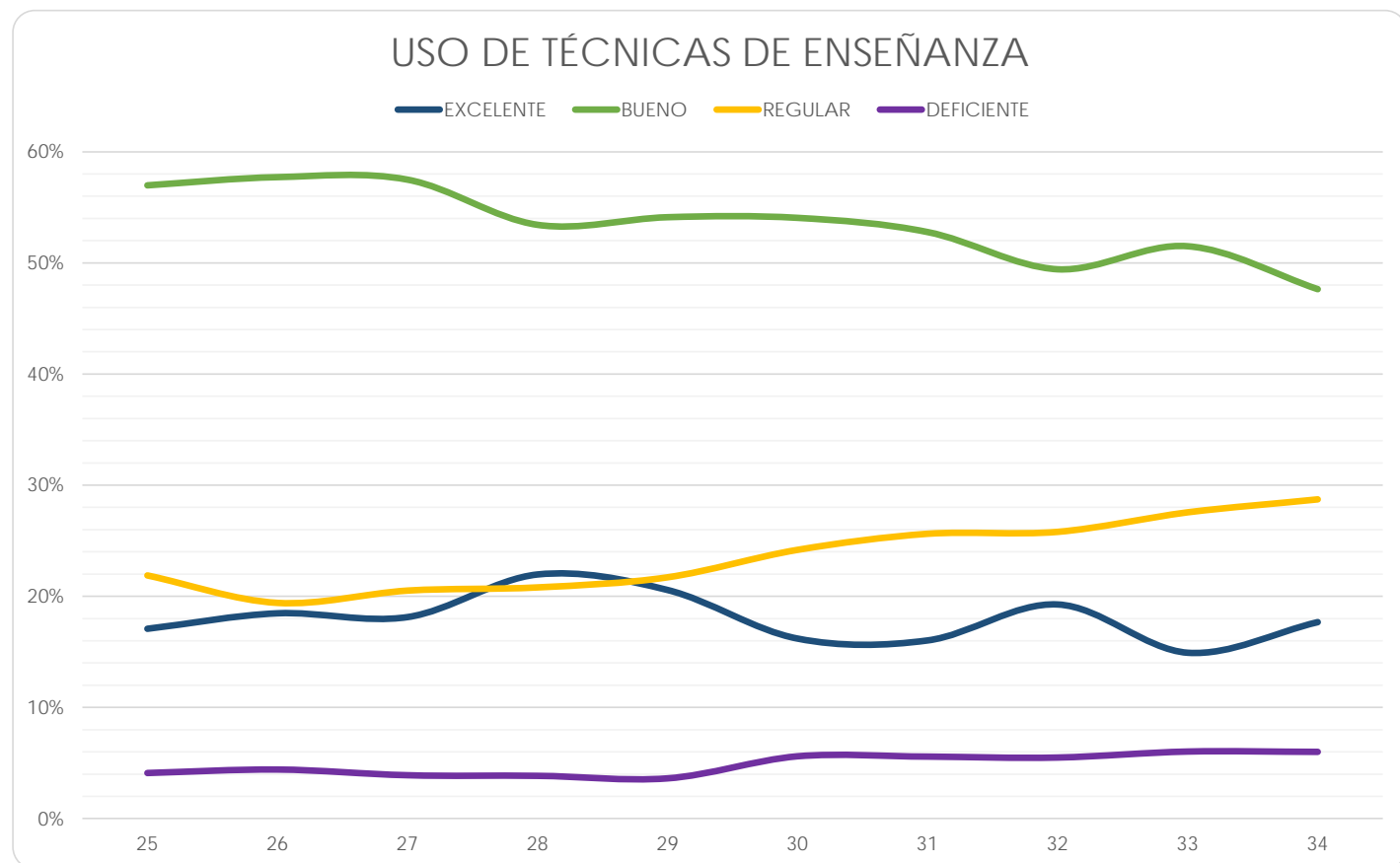

Facultad de Medicina Veterinaria y Zootecnia

(Reporte 25 al 34)

USO DE TÉCNICAS DE ENSEÑANZA POR LOS PROFESORES

REPORTE	25	26	27	28	29	30	31	32	33	34
EXCELENTE										
FRECUENCIA	65	114	94	88	80	102	96	101	10	21
PORCENTAJE	19.82%	19.19%	17.94%	18.45%	19.37%	21.07%	20.00%	22.10%	18.52%	19.27%
BUENO										
FRECUENCIA	218	393	360	337	268	313	318	302	34	67
PORCENTAJE	66.46%	66.16%	68.70%	70.65%	64.89%	64.67%	66.25%	66.08%	62.96%	61.47%
REGULAR										
FRECUENCIA	44	82	68	50	61	65	62	52	9	21
PORCENTAJE	13.41%	13.80%	12.98%	10.48%	14.77%	13.43%	12.92%	11.38%	16.67%	19.27%
DEFICIENTE										
FRECUENCIA	1	5	2	2	4	4	4	2	1	0
PORCENTAJE	0.30%	0.84%	0.38%	0.42%	0.97%	0.83%	0.83%	0.44%	1.85%	0.00%
TOTAL	328	594	524	477	413	484	480	457	54	109
Sin información	9	19	1	0	0	0	0	0	0	0

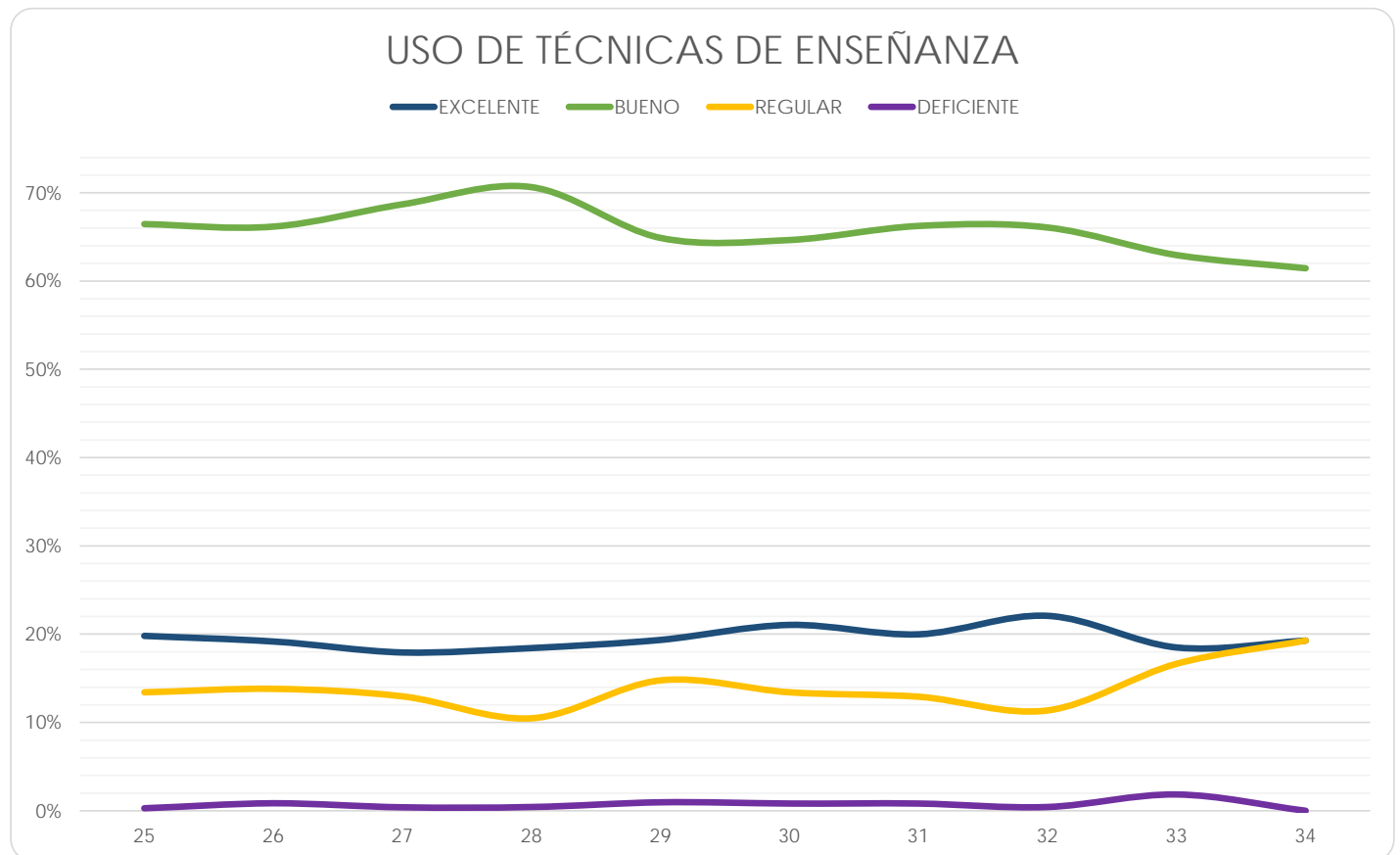

Facultad de Música

(Reporte 25 al 34)

USO DE TÉCNICAS DE ENSEÑANZA POR LOS PROFESORES

REPORTE	25	26	27	28	29	30	31	32	33	34
EXCELENTE										
FRECUENCIA	15	15	10	16	5	5	3	26	8	1
PORCENTAJE	25.00%	28.30%	23.81%	27.59%	20.00%	21.74%	16.67%	30.23%	19.05%	12.50%
BUENO										
FRECUENCIA	30	29	26	29	18	15	9	45	23	7
PORCENTAJE	50.00%	54.72%	61.90%	50.00%	72.00%	65.22%	50.00%	52.33%	54.76%	87.50%
REGULAR										
FRECUENCIA	15	8	5	12	2	2	5	11	9	0
PORCENTAJE	25.00%	15.09%	11.90%	20.69%	8.00%	8.70%	27.78%	12.79%	21.43%	0.00%
DEFICIENTE										
FRECUENCIA	0	1	1	1	0	1	1	4	2	0
PORCENTAJE	0.00%	1.89%	2.38%	1.72%	0.00%	4.35%	5.56%	4.65%	4.76%	0.00%
TOTAL	60	53	42	58	25	23	18	86	42	8
Sin información	9	4	5	8	0	0	0	0	0	0

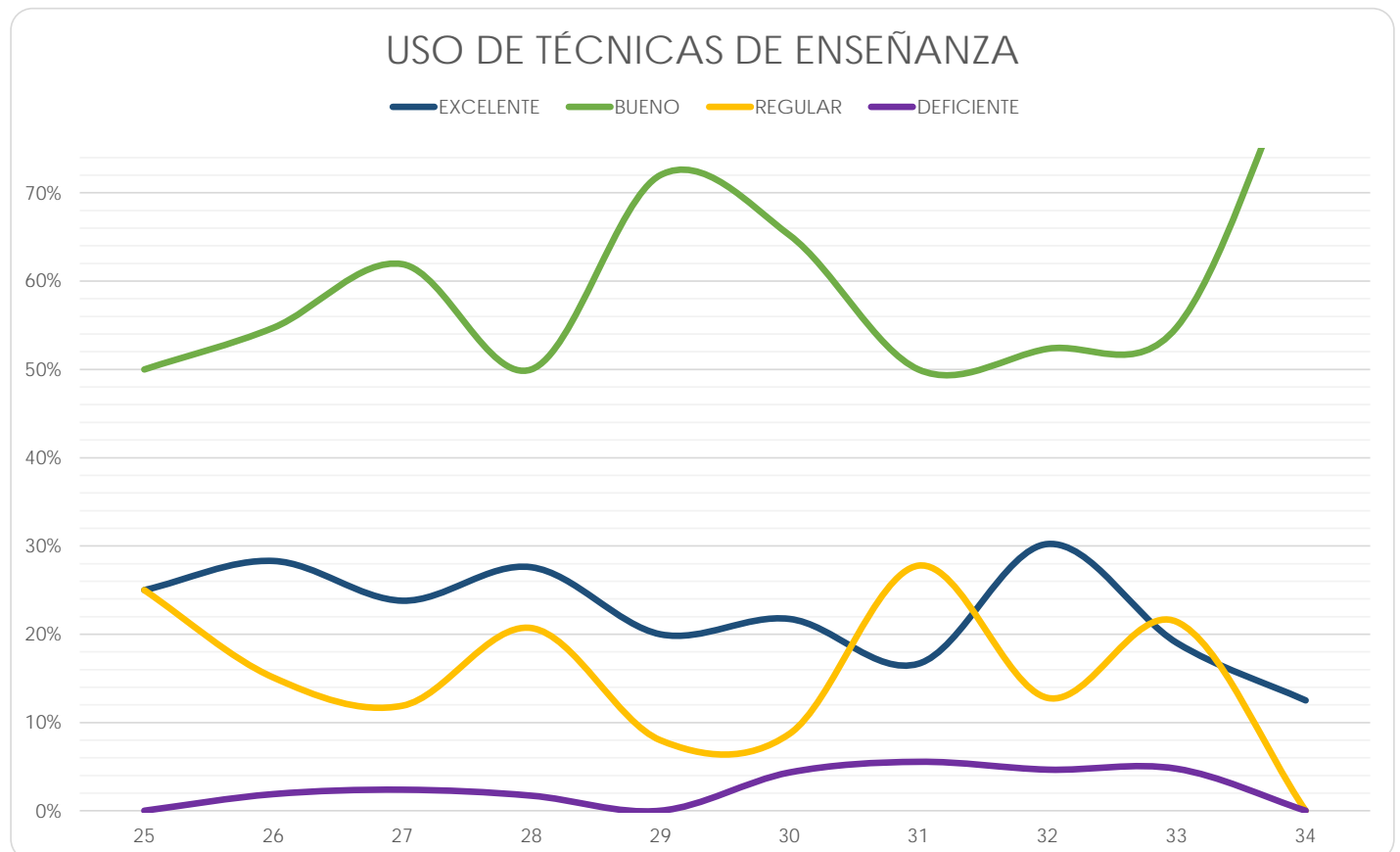

Facultad de Química

(Reporte 25 al 34)

USO DE TÉCNICAS DE ENSEÑANZA POR LOS PROFESORES

REPORTE	25	26	27	28	29	30	31	32	33	34
EXCELENTE										
FRECUENCIA	126	150	97	153	278	150	139	140	55	13
PORCENTAJE	20.59%	21.68%	17.96%	21.64%	20.53%	20.27%	17.18%	17.95%	26.57%	23.64%
BUENO										
FRECUENCIA	387	420	324	429	861	457	521	495	108	28
PORCENTAJE	63.24%	60.69%	60.00%	60.68%	63.59%	61.76%	64.40%	63.46%	52.17%	50.91%
REGULAR										
FRECUENCIA	93	116	107	116	192	121	133	129	35	14
PORCENTAJE	15.20%	16.76%	19.81%	16.41%	14.18%	16.35%	16.44%	16.54%	16.91%	25.45%
DEFICIENTE										
FRECUENCIA	6	6	12	9	23	12	16	16	9	0
PORCENTAJE	0.98%	0.87%	2.22%	1.27%	1.70%	1.62%	1.98%	2.05%	4.35%	0.00%
TOTAL	612	692	540	707	1,354	740	809	780	207	55
Sin información	20	30	17	6	0	0	0	0	0	0

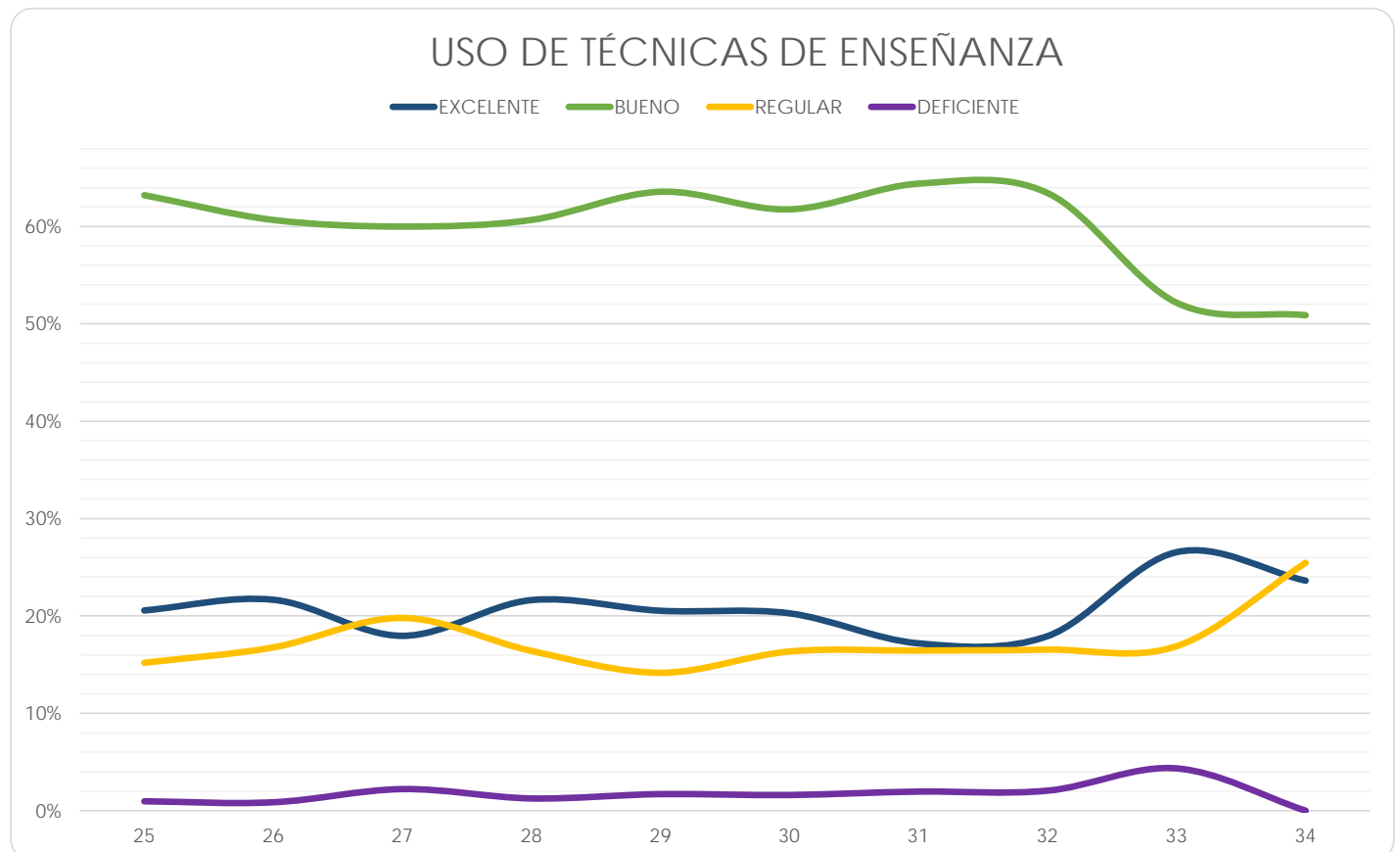

Facultad de Odontología

(Reporte 25 al 34)

USO DE TÉCNICAS DE ENSEÑANZA POR LOS PROFESORES

REPORTE	25	26	27	28	29	30	31	32	33	34
EXCELENTE										
FRECUENCIA	59	65	66	73	98	97	92	120	109	54
PORCENTAJE	15.36%	16.37%	13.58%	15.80%	19.33%	20.82%	21.55%	26.09%	16.85%	16.31%
BUENO										
FRECUENCIA	238	260	318	298	330	273	242	271	389	196
PORCENTAJE	61.98%	65.49%	65.43%	64.50%	65.09%	58.58%	56.67%	58.91%	60.12%	59.21%
REGULAR										
FRECUENCIA	78	62	91	81	71	88	82	64	132	76
PORCENTAJE	20.31%	15.62%	18.72%	17.53%	14.00%	18.88%	19.20%	13.91%	20.40%	22.96%
DEFICIENTE										
FRECUENCIA	9	10	11	10	8	8	11	5	17	5
PORCENTAJE	2.34%	2.52%	2.26%	2.16%	1.58%	1.72%	2.58%	1.09%	2.63%	1.51%
TOTAL	384	397	486	462	507	466	427	460	647	331
Sin información	2	0	0	0	0	0	0	0	0	0

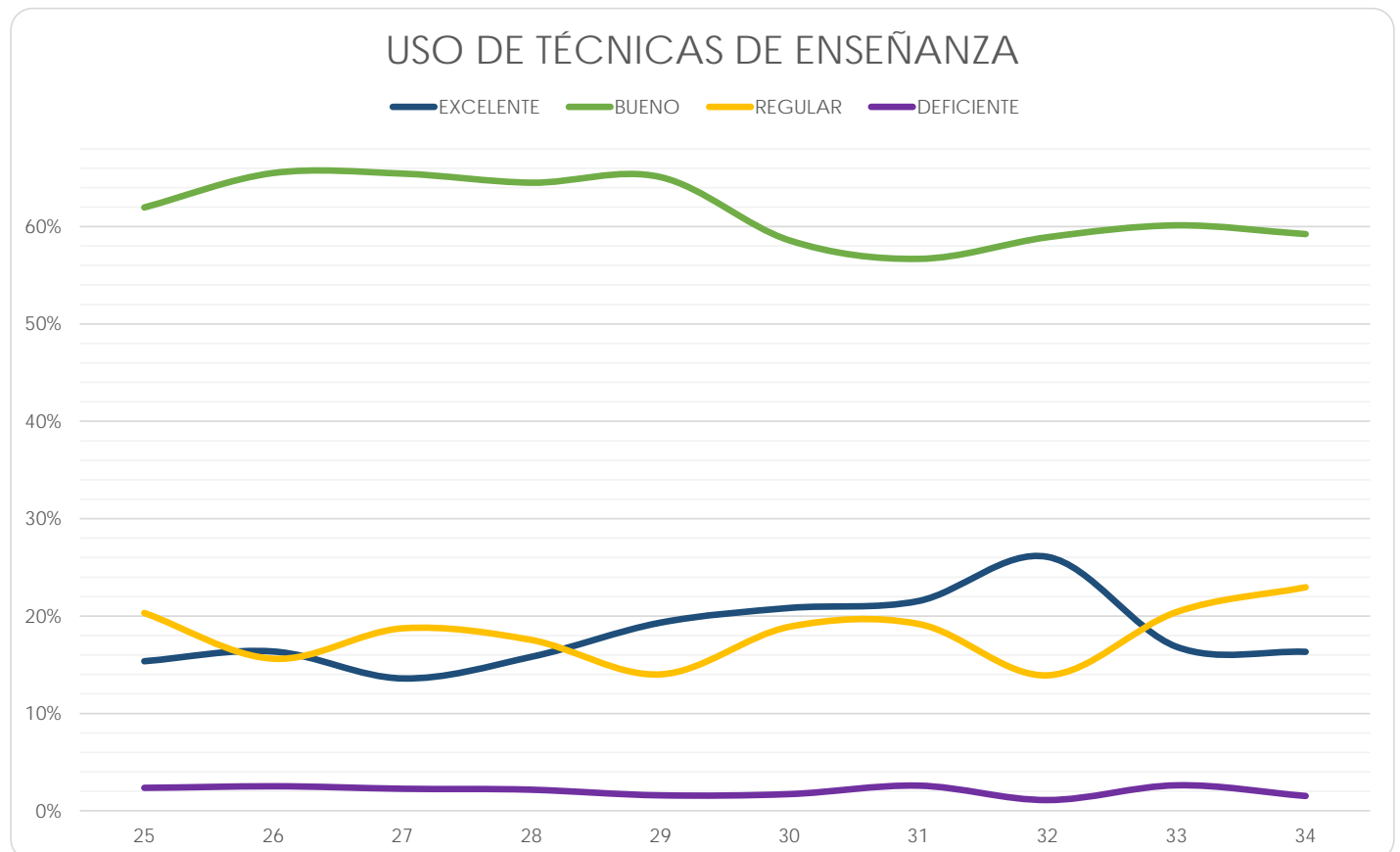

Facultad de Psicología

(Reporte 25 al 34)

USO DE TÉCNICAS DE ENSEÑANZA POR LOS PROFESORES

REPORTE	25	26	27	28	29	30	31	32	33	34
EXCELENTE										
FRECUENCIA	55	117	97	94	67	90	85	117	37	110
PORCENTAJE	23.01%	25.27%	18.58%	21.22%	17.18%	21.95%	21.36%	20.21%	24.67%	19.40%
BUENO										
FRECUENCIA	142	273	332	260	254	259	238	355	78	343
PORCENTAJE	59.41%	58.96%	63.60%	58.69%	65.13%	63.17%	59.80%	61.31%	52.00%	60.49%
REGULAR										
FRECUENCIA	39	69	87	80	64	53	73	100	33	102
PORCENTAJE	16.32%	14.90%	16.67%	18.06%	16.41%	12.93%	18.34%	17.27%	22.00%	17.99%
DEFICIENTE										
FRECUENCIA	3	4	6	9	5	8	2	7	2	12
PORCENTAJE	1.26%	0.86%	1.15%	2.03%	1.28%	1.95%	0.50%	1.21%	1.33%	2.12%
TOTAL	239	463	522	443	390	410	398	579	150	567
Sin información	0	0	0	0	0	0	0	0	0	0

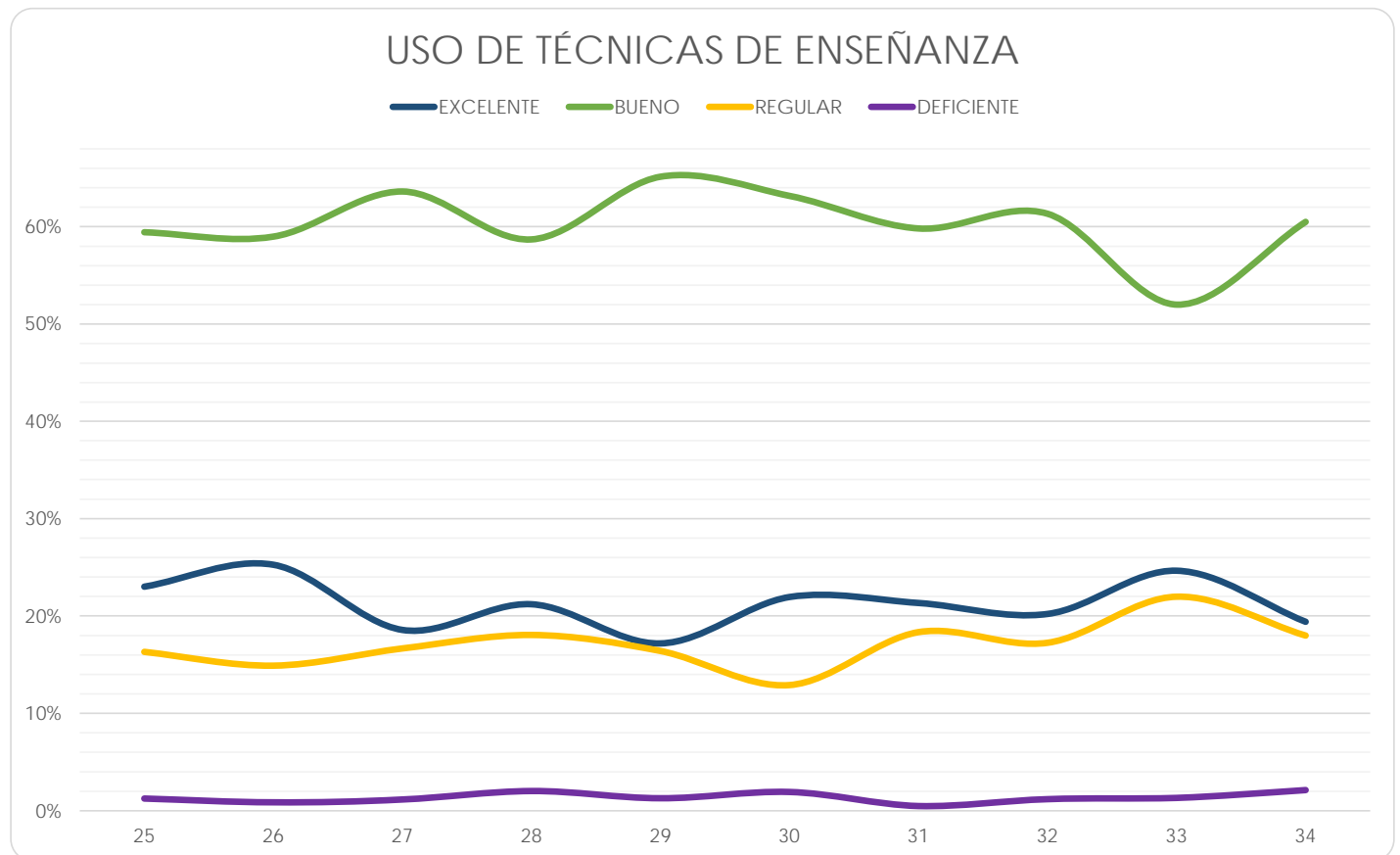

Escuela Nacional de Enfermería y Obstetricia

(Reporte 25 al 34)

USO DE TÉCNICAS DE ENSEÑANZA POR LOS PROFESORES

REPORTE	25	26	27	28	29	30	31	32	33	34
EXCELENTE										
FRECUENCIA	31	104	69	63	64	99	71	33	20	63
PORCENTAJE	34.83%	15.43%	13.40%	15.75%	15.35%	19.60%	17.71%	21.02%	21.98%	14.06%
BUENO										
FRECUENCIA	50	431	307	254	268	300	229	89	54	233
PORCENTAJE	56.18%	63.95%	59.61%	63.50%	64.27%	59.41%	57.11%	56.69%	59.34%	52.01%
REGULAR										
FRECUENCIA	7	124	126	76	78	99	87	33	17	132
PORCENTAJE	7.87%	18.40%	24.47%	19.00%	18.71%	19.60%	21.70%	21.02%	18.68%	29.46%
DEFICIENTE										
FRECUENCIA	1	15	13	7	7	7	14	2	0	20
PORCENTAJE	1.12%	2.23%	2.52%	1.75%	1.68%	1.39%	3.49%	1.27%	0.00%	4.46%
TOTAL	89	674	515	400	417	505	401	157	91	448
Sin información	10	14	0	0	0	0	0	0	0	0

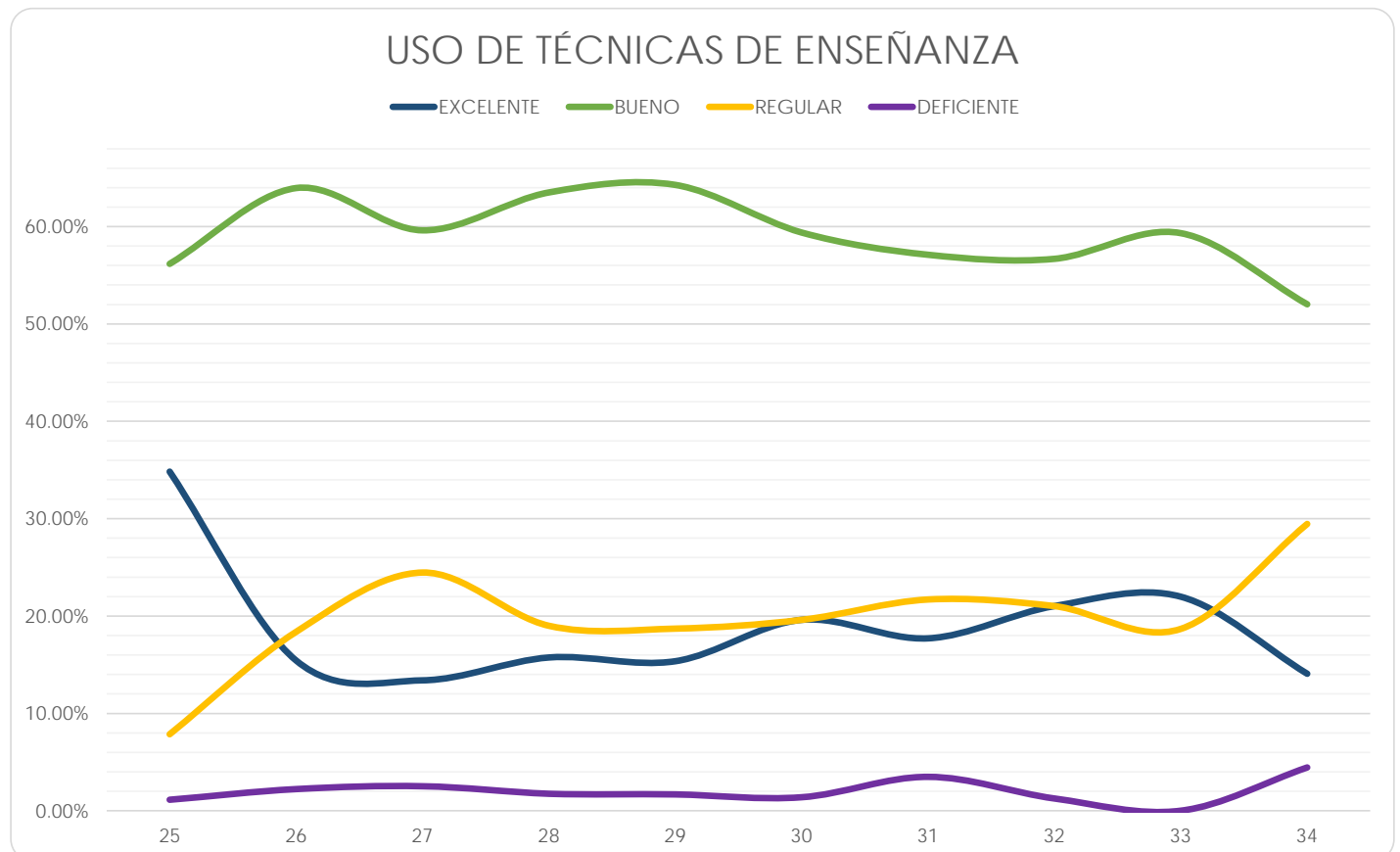

Escuela Nacional de Trabajo Social

(Reporte 25 al 34)

USO DE TÉCNICAS DE ENSEÑANZA POR LOS PROFESORES

REPORTE	25	26	27	28	29	30	31	32	33	34
EXCELENTE										
FRECUENCIA	87	104	40	35	78	67	77	87	180	77
PORCENTAJE	15.82%	15.64%	12.27%	14.40%	22.10%	20.62%	21.94%	21.22%	28.80%	26.19%
BUENO										
FRECUENCIA	331	408	215	163	210	196	213	244	337	156
PORCENTAJE	60.18%	61.35%	65.95%	67.08%	59.49%	60.31%	60.68%	59.51%	53.92%	53.06%
REGULAR										
FRECUENCIA	117	141	67	44	59	59	54	72	99	56
PORCENTAJE	21.27%	21.20%	20.55%	18.11%	16.71%	18.15%	15.38%	17.56%	15.84%	19.05%
DEFICIENTE										
FRECUENCIA	15	12	4	1	6	3	7	7	9	5
PORCENTAJE	2.73%	1.80%	1.23%	0.41%	1.70%	0.92%	1.99%	1.71%	1.44%	1.70%
TOTAL	550	665	326	243	353	325	351	410	625	294
Sin información	33	17	13	3	0	0	0	0	0	0

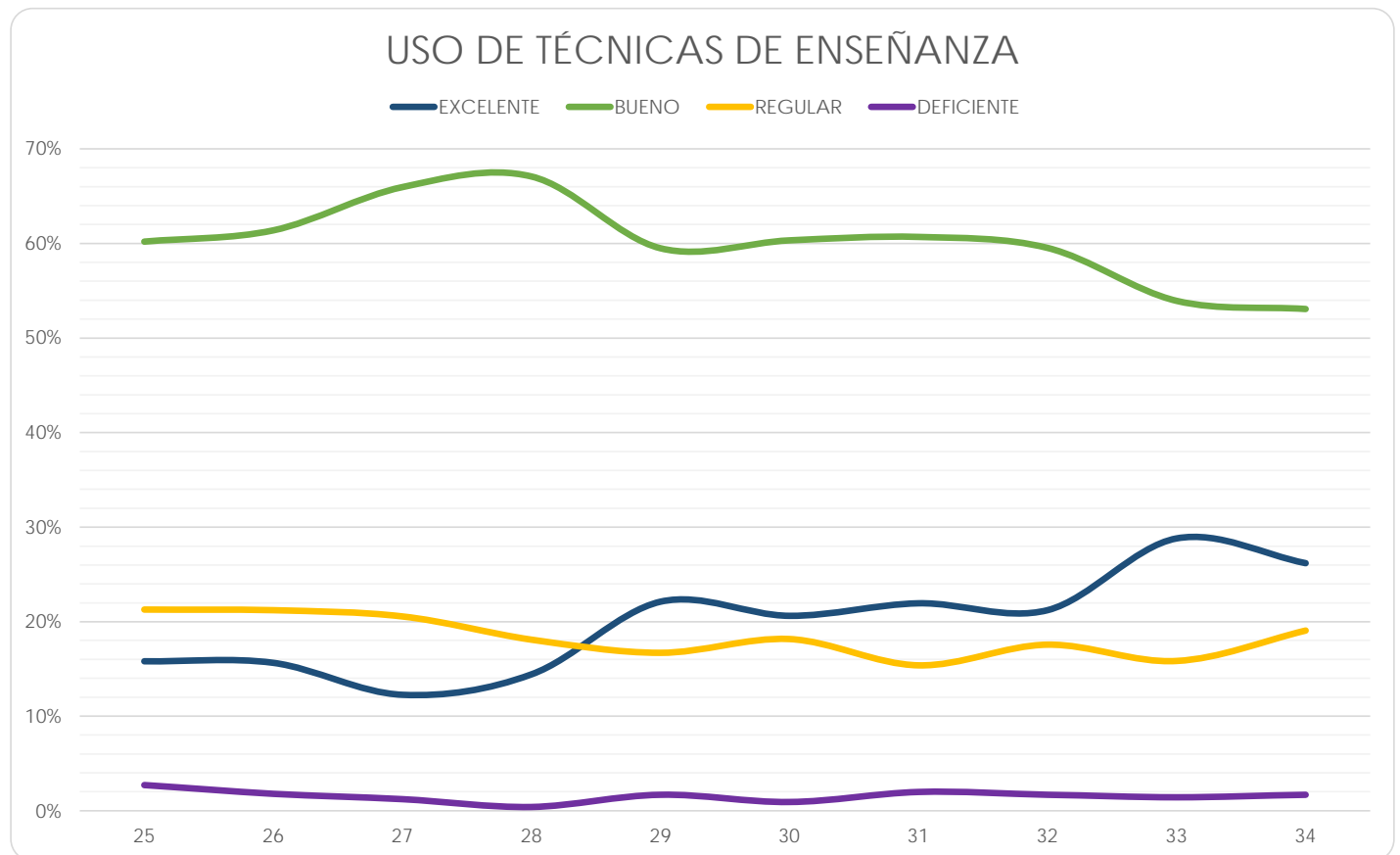

Facultad de Estudios Superiores Cuautitlán

(Reporte 25 al 34)

USO DE TÉCNICAS DE ENSEÑANZA POR LOS PROFESORES

REPORTE	25	26	27	28	29	30	31	32	33	34
EXCELENTE										
FRECUENCIA	243	215	259	219	187	292	217	246	166	261
PORCENTAJE	15.29%	14.39%	15.40%	15.77%	17.30%	17.84%	15.62%	15.59%	17.27%	19.45%
BUENO										
FRECUENCIA	1,043	1,022	1,093	888	714	1,042	884	999	542	764
PORCENTAJE	65.64%	68.41%	64.98%	63.93%	66.05%	63.65%	63.64%	63.31%	56.40%	56.93%
REGULAR										
FRECUENCIA	275	238	300	255	165	281	263	304	236	302
PORCENTAJE	17.31%	15.93%	17.84%	18.36%	15.26%	17.17%	18.93%	19.26%	24.56%	22.50%
DEFICIENTE										
FRECUENCIA	28	19	30	27	15	22	25	29	17	15
PORCENTAJE	1.76%	1.27%	1.78%	1.94%	1.39%	1.34%	1.80%	1.84%	1.77%	1.12%
TOTAL	1,589	1,494	1,682	1,389	1,081	1,637	1,389	1,578	961	1,342
Sin información	5	0	0	0	0	0	0	0	0	0

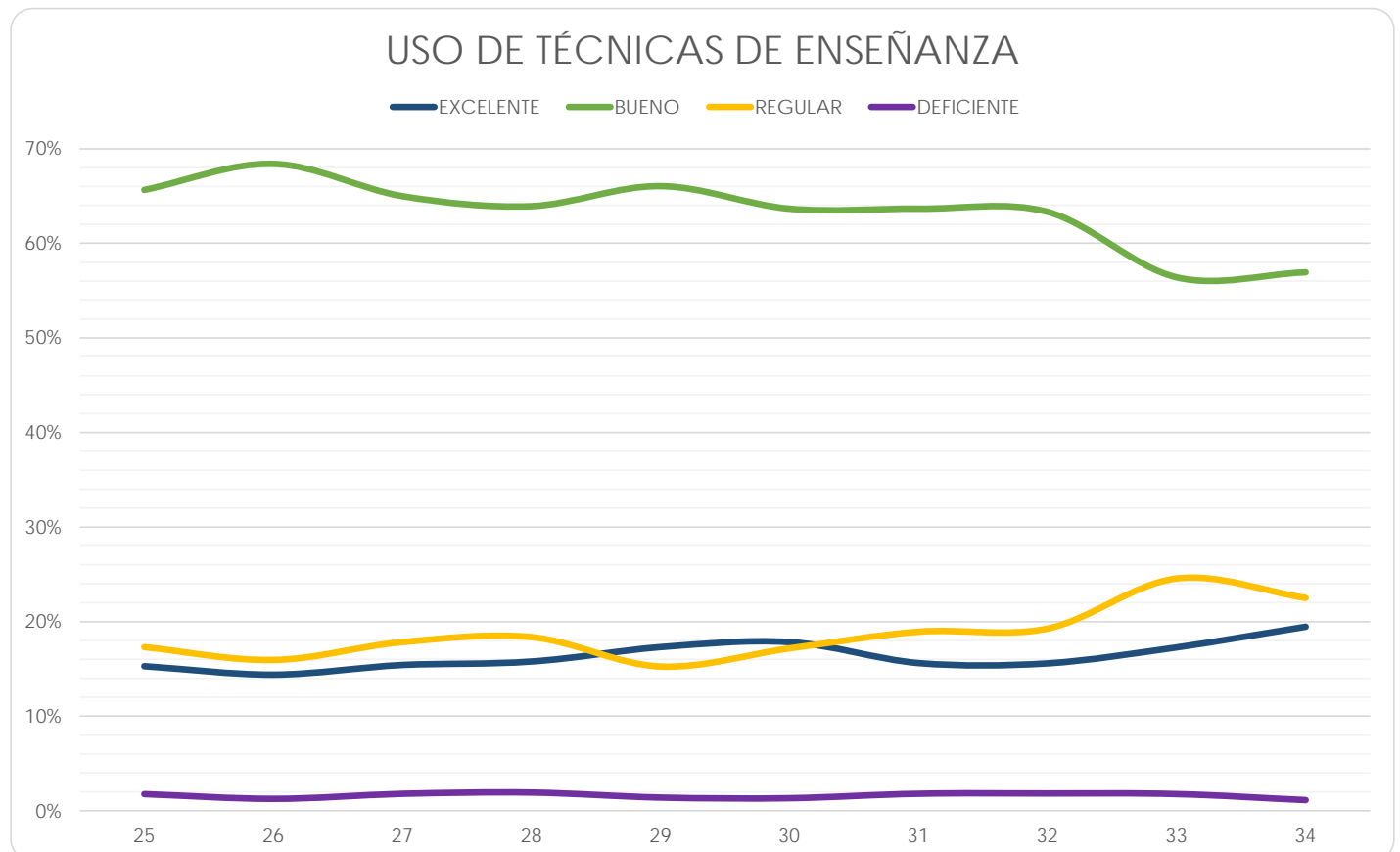

Facultad de Estudios Superiores Acatlán

(Reporte 25 al 34)

USO DE TÉCNICAS DE ENSEÑANZA POR LOS PROFESORES

REPORTE	25	26	27	28	29	30	31	32	33	34
EXCELENTE										
FRECUENCIA	502	216	479	522	501	450	462	445	278	16
PORCENTAJE	17.86%	16.22%	16.97%	19.60%	19.10%	20.27%	21.21%	19.92%	22.42%	22.54%
BUENO										
FRECUENCIA	1,686	807	1,682	1,618	1,562	1,309	1,239	1,290	682	40
PORCENTAJE	59.98%	60.59%	59.58%	60.76%	59.55%	58.96%	56.89%	57.74%	55.00%	56.34%
REGULAR										
FRECUENCIA	551	279	597	476	502	412	430	448	253	15
PORCENTAJE	19.60%	20.95%	21.15%	17.87%	19.14%	18.56%	19.74%	20.05%	20.40%	21.13%
DEFICIENTE										
FRECUENCIA	72	30	65	47	58	49	47	51	27	0
PORCENTAJE	2.56%	2.25%	2.30%	1.76%	2.21%	2.21%	2.16%	2.28%	2.18%	0.00%
TOTAL	2,811	1,332	2,823	2,663	2,623	2,220	2,178	2,234	1,240	71
Sin información	216	73	24	2	1	0	0	0	0	0

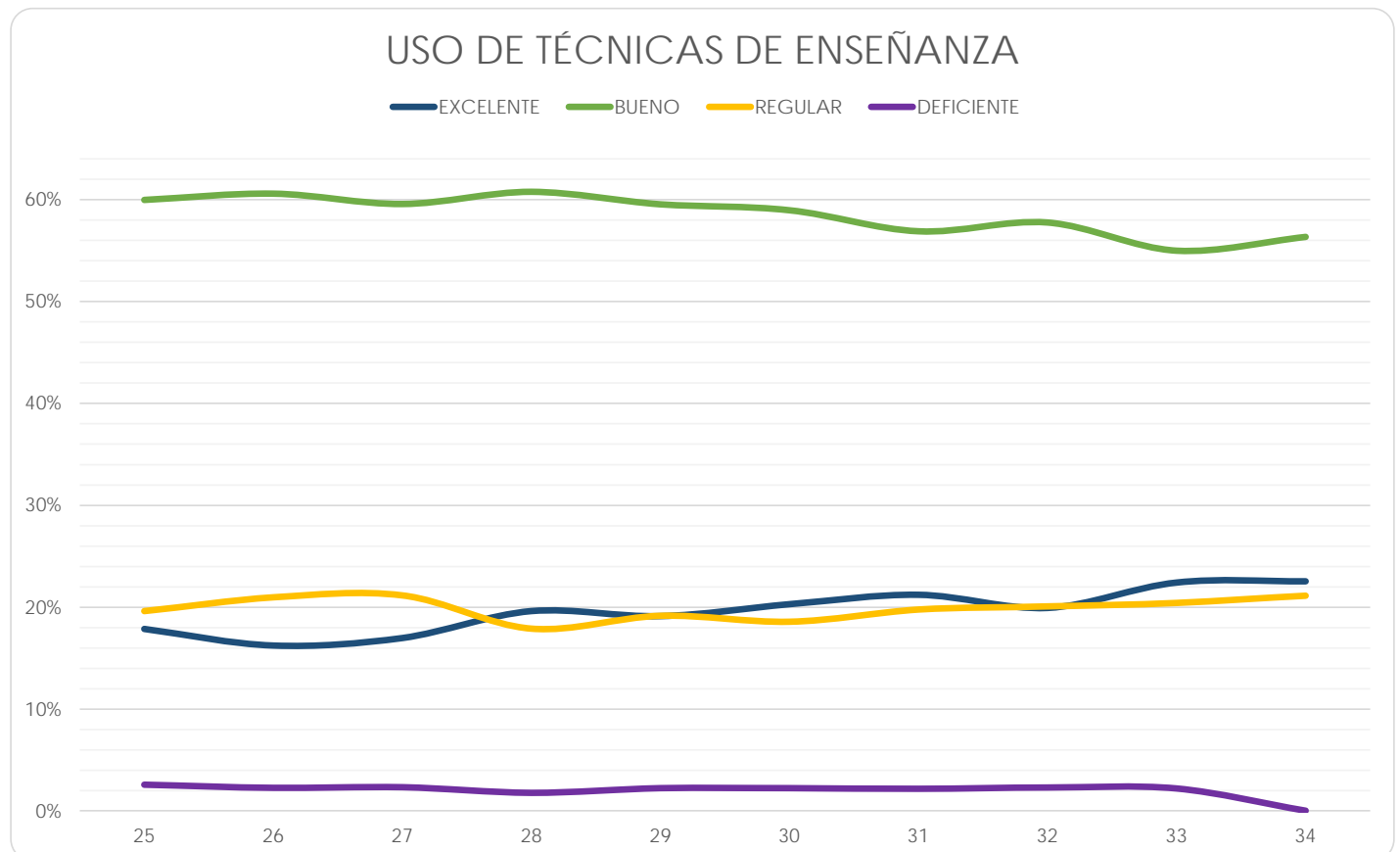

Facultad de Estudios Superiores Iztacala

(Reporte 25 al 34)

USO DE TÉCNICAS DE ENSEÑANZA POR LOS PROFESORES

REPORTE	25	26	27	28	29	30	31	32	33	34
EXCELENTE										
FRECUENCIA	324	358	349	424	516	478	493	653	212	467
PORCENTAJE	16.18%	17.06%	17.95%	18.52%	18.99%	19.83%	18.78%	22.89%	23.14%	22.83%
BUENO										
FRECUENCIA	1,215	1,270	1,154	1,379	1,658	1,412	1,615	1,655	498	1,109
PORCENTAJE	60.69%	60.53%	59.36%	60.22%	61.02%	58.56%	61.52%	58.01%	54.37%	54.20%
REGULAR										
FRECUENCIA	404	415	390	442	493	470	459	487	187	405
PORCENTAJE	20.18%	19.78%	20.06%	19.30%	18.15%	19.49%	17.49%	17.07%	20.41%	19.79%
DEFICIENTE										
FRECUENCIA	59	55	51	45	50	51	58	58	19	65
PORCENTAJE	2.95%	2.62%	2.62%	1.97%	1.84%	2.12%	2.21%	2.03%	2.07%	3.18%
TOTAL	2,002	2,098	1,944	2,290	2,717	2,411	2,625	2,853	916	2,046
Sin información	81	0	0	7	0	0	0	0	0	0

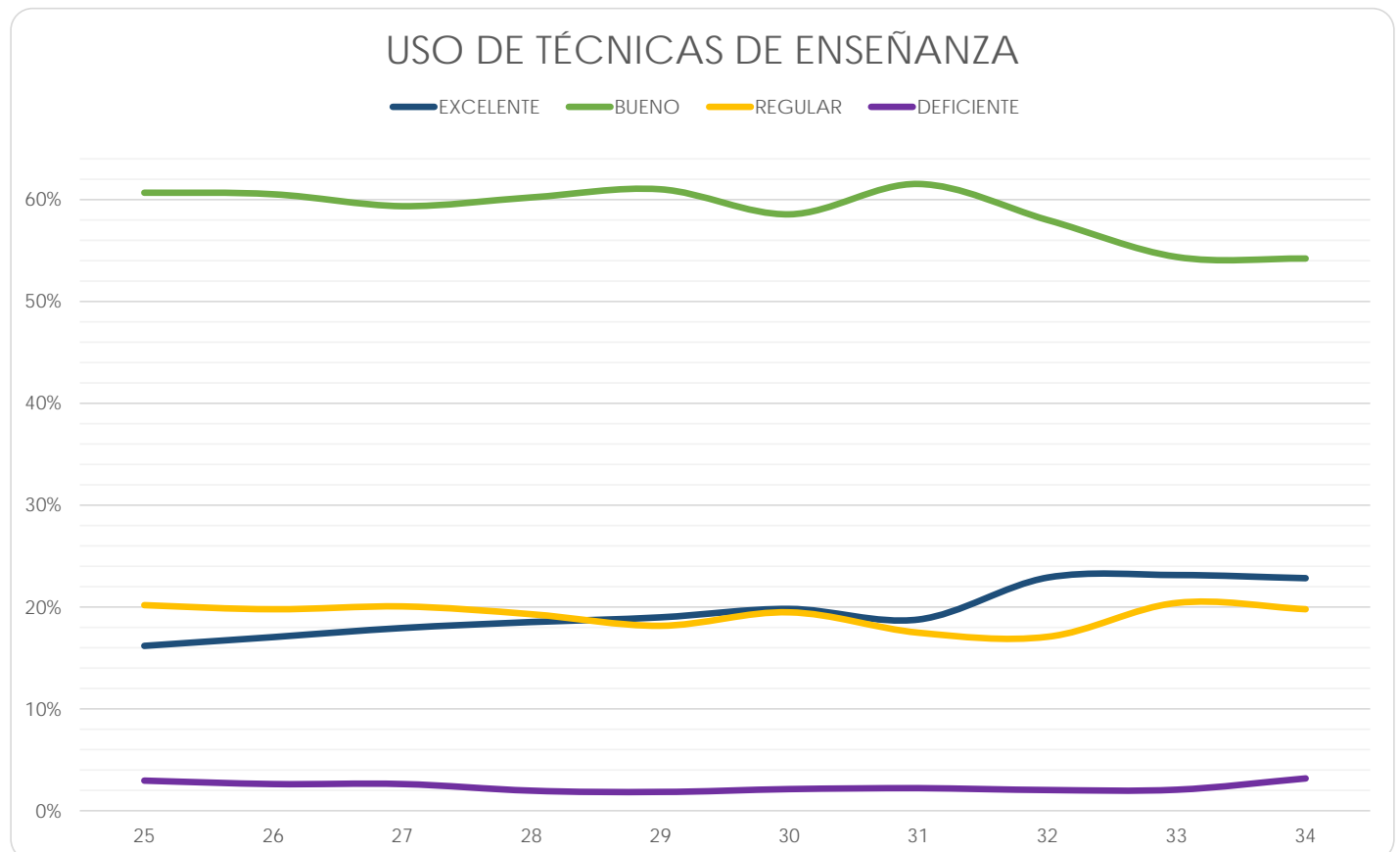

Facultad de Estudios Superiores Aragón

(Reporte 25 al 34)

USO DE TÉCNICAS DE ENSEÑANZA POR LOS PROFESORES

REPORTE	25	26	27	28	29	30	31	32	33	34
EXCELENTE										
FRECUENCIA	48	94	489	829	738	722	730	724	316	448
PORCENTAJE	17.71%	15.82%	21.94%	21.73%	22.12%	21.92%	23.88%	24.68%	22.62%	26.42%
BUENO										
FRECUENCIA	160	354	1,335	2,244	1,972	1,923	1,776	1,672	769	901
PORCENTAJE	59.04%	59.60%	59.89%	58.82%	59.11%	58.38%	58.12%	57.03%	55.05%	53.13%
REGULAR										
FRECUENCIA	56	132	368	665	554	579	482	476	276	309
PORCENTAJE	20.66%	22.22%	16.51%	17.43%	16.61%	17.58%	15.77%	16.23%	19.76%	18.22%
DEFICIENTE										
FRECUENCIA	7	14	37	77	72	70	68	60	36	38
PORCENTAJE	2.58%	2.36%	1.66%	2.02%	2.16%	2.13%	2.23%	2.05%	2.58%	2.24%
TOTAL	271	594	2,229	3,815	3,336	3,294	3,056	2,932	1,397	1,696
Sin información	64	40	0	0	0	0	0	0	0	0

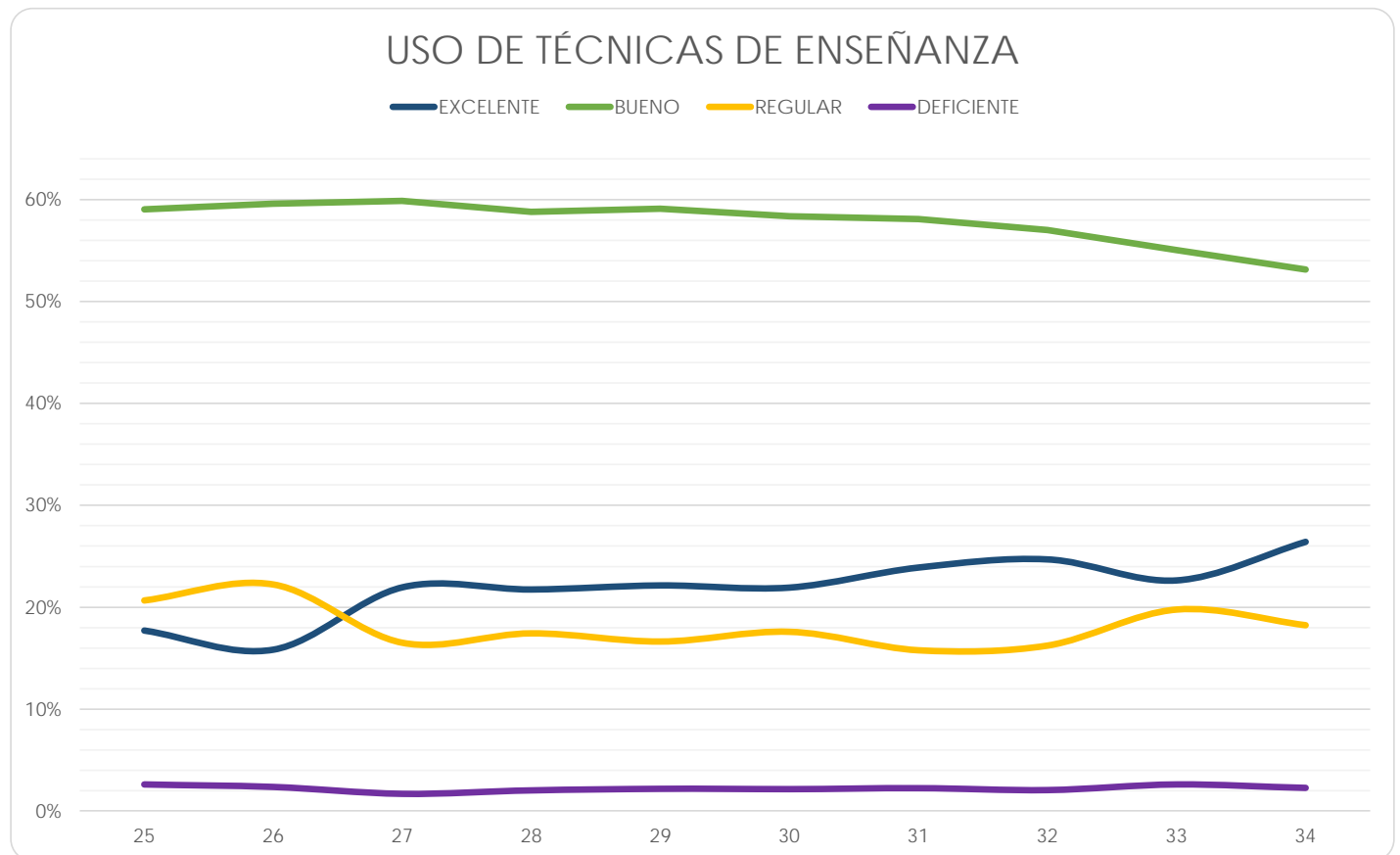

Facultad de Estudios Superiores Zaragoza

(Reporte 25 al 34)

USO DE TÉCNICAS DE ENSEÑANZA POR LOS PROFESORES

REPORTE	25	26	27	28	29	30	31	32	33	34
EXCELENTE										
FRECUENCIA	156	214	202	221	279	293	252	314	45	261
PORCENTAJE	13.05%	18.12%	15.63%	14.03%	15.62%	15.54%	15.20%	16.98%	11.36%	17.60%
BUENO										
FRECUENCIA	796	712	811	984	1,074	1,163	996	1,046	216	807
PORCENTAJE	66.61%	60.29%	62.77%	62.48%	60.13%	61.66%	60.07%	56.57%	54.55%	54.42%
REGULAR										
FRECUENCIA	226	223	252	332	382	387	354	435	115	335
PORCENTAJE	18.91%	18.88%	19.50%	21.08%	21.39%	20.52%	21.35%	23.53%	29.04%	22.59%
DEFICIENTE										
FRECUENCIA	17	32	27	38	51	43	56	54	20	80
PORCENTAJE	1.42%	2.71%	2.09%	2.41%	2.86%	2.28%	3.38%	2.92%	5.05%	5.39%
TOTAL	1,195	1,181	1,292	1,575	1,786	1,886	1,658	1,849	396	1,483
Sin información	2	0	0	0	0	0	0	0	0	0

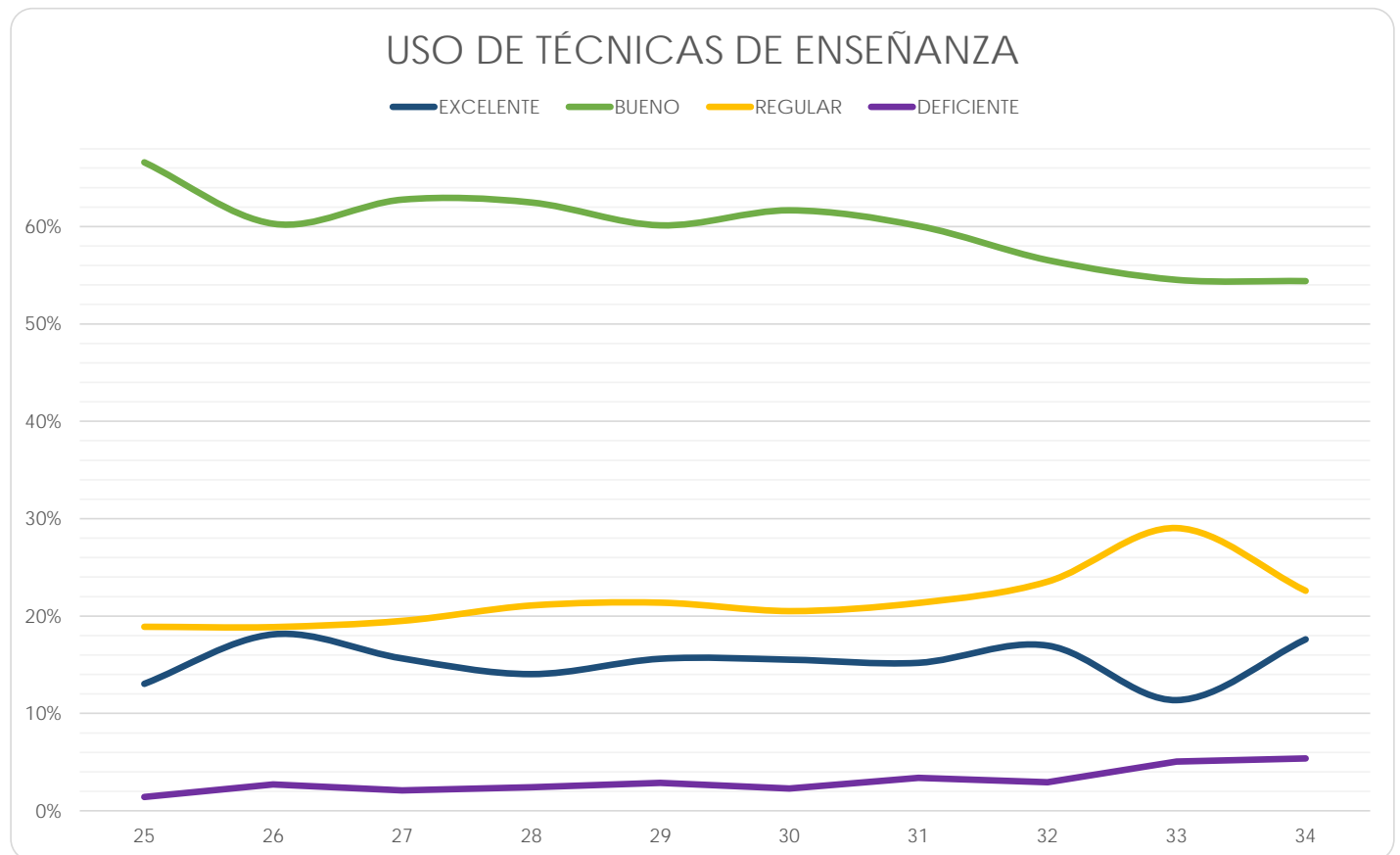

Centro de Ciencias Genómicas - Instituto de Biotecnología

(Reporte 25 al 34)

USO DE TÉCNICAS DE ENSEÑANZA POR LOS PROFESORES

REPORTE	25	26	27	28	29	30	31	32	33	34
EXCELENTE										
FRECUENCIA	10	6	16	8	16	3	3	6	8	5
PORCENTAJE	38.46%	40.00%	47.06%	44.44%	45.71%	42.86%	60.00%	66.67%	72.73%	55.56%
BUENO										
FRECUENCIA	15	5	12	10	17	2	2	3	2	3
PORCENTAJE	57.69%	33.33%	35.29%	55.56%	48.57%	28.57%	40.00%	33.33%	18.18%	33.33%
REGULAR										
FRECUENCIA	1	4	6	0	2	2	0	0	0	0
PORCENTAJE	3.85%	26.67%	17.65%	0.00%	5.71%	28.57%	0.00%	0.00%	0.00%	0.00%
DEFICIENTE										
FRECUENCIA	0	0	0	0	0	0	0	0	1	1
PORCENTAJE	0.00%	0.00%	0.00%	0.00%	0.00%	0.00%	0.00%	0.00%	9.09%	11.11%
TOTAL	26	15	34	18	35	7	5	9	11	9
Sin información	1	2	0	2	0	0	0	0	0	0

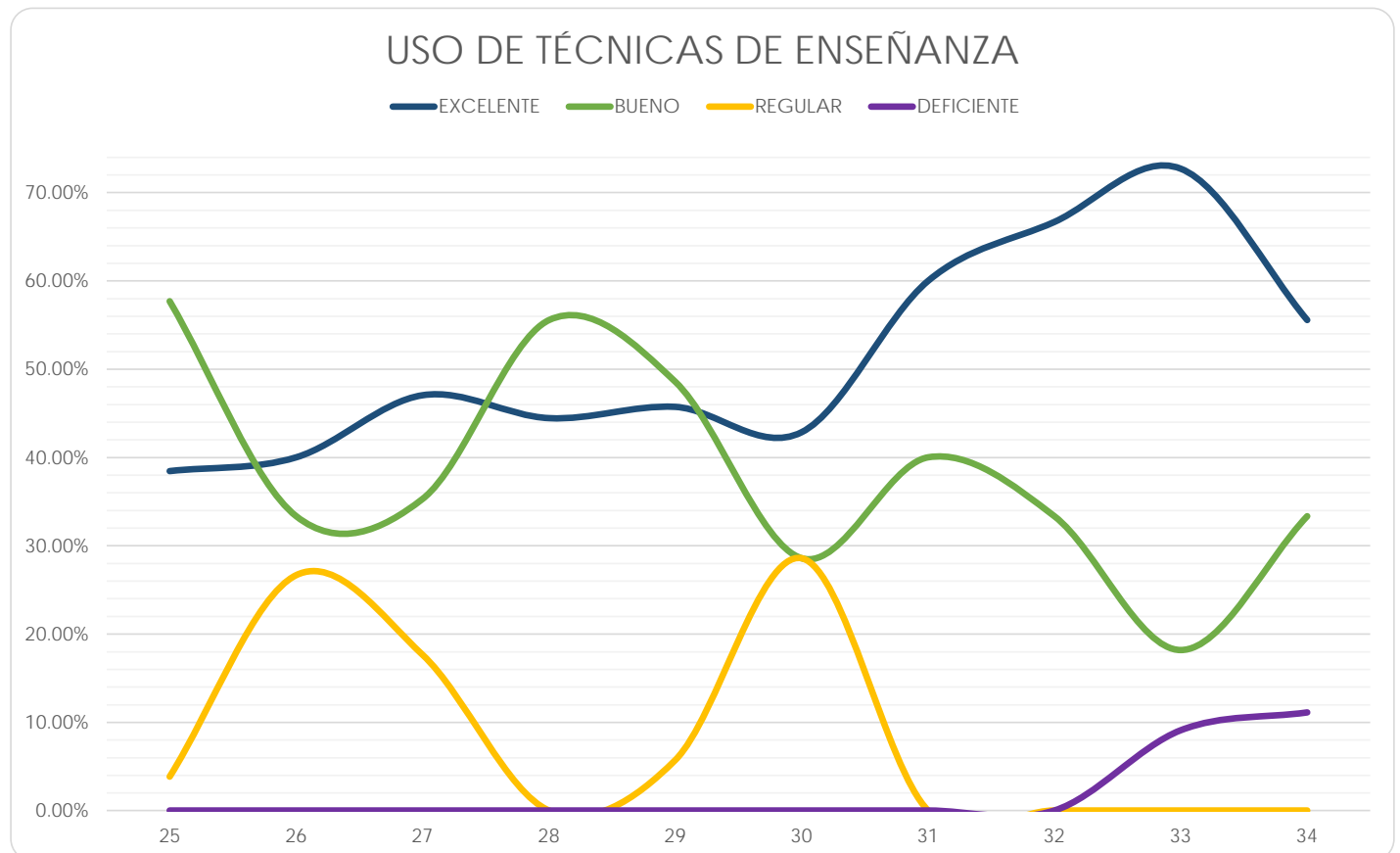



**DEMANDA DE
PROFESIONALES
EN SU LICENCIATURA**

Facultad de Arquitectura

(Reporte 25 al 34)

DEMANDA DE PROFESIONALES EN SU LICENCIATURA

REPORTE	25	26	27	28	29	30	31	32	33	34
Muy alta										
FRECUENCIA	94	93	138	145	153	136	171	173	74	82
PORCENTAJE	14.85%	16.79%	21.00%	20.92%	22.70%	21.62%	24.60%	23.07%	23.49%	24.40%
Alta										
FRECUENCIA	283	220	255	268	280	294	309	328	110	100
PORCENTAJE	44.71%	39.71%	38.81%	38.67%	41.54%	46.74%	44.46%	43.73%	34.92%	29.76%
Mediana										
FRECUENCIA	208	179	206	228	198	171	180	205	104	126
PORCENTAJE	32.86%	32.31%	31.35%	32.90%	29.38%	27.19%	25.90%	27.33%	33.02%	37.50%
Baja										
FRECUENCIA	32	50	41	33	28	20	26	31	21	17
PORCENTAJE	5.06%	9.03%	6.24%	4.76%	4.15%	3.18%	3.74%	4.13%	6.67%	5.06%
Muy baja										
FRECUENCIA	13	11	9	10	6	4	7	4	3	6
PORCENTAJE	2.05%	1.99%	1.37%	1.44%	0.89%	0.64%	1.01%	0.53%	0.95%	1.79%
No lo sabe										
FRECUENCIA	3	1	8	9	9	4	2	9	3	5
PORCENTAJE	0.47%	0.18%	1.22%	1.30%	1.34%	0.64%	0.29%	1.20%	0.95%	1.49%
TOTAL	633	554	657	693	674	629	695	750	315	336
Sin información	30	16	0	0	0	0	0	3	0	0

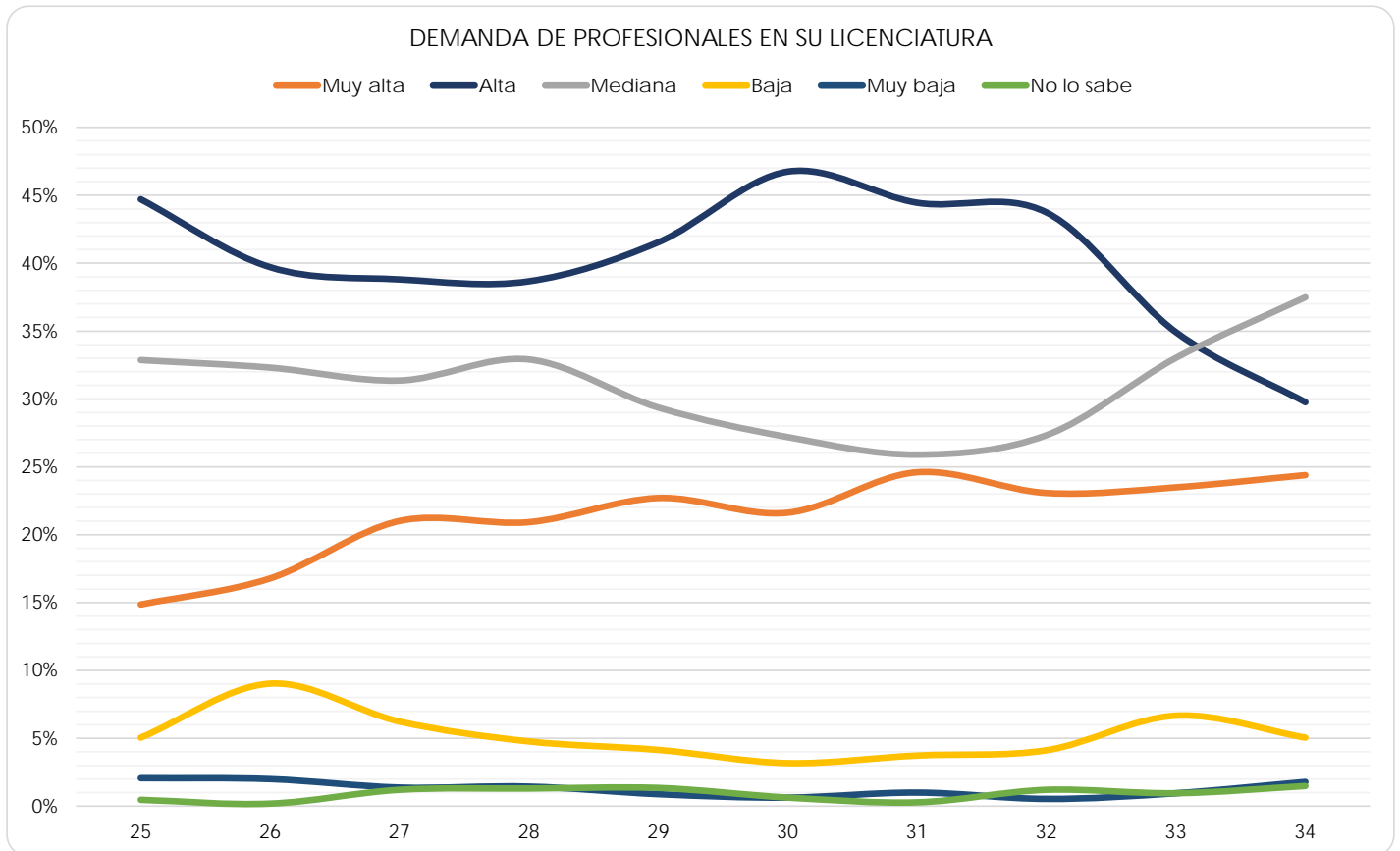

Facultad de Artes y Diseño

(Reporte 25 al 34)

DEMANDA DE PROFESIONALES EN SU LICENCIATURA

REPORTE	25	26	27	28	29	30	31	32	33	34
Muy alta										
FRECUENCIA	245	242	230	272	179	167	168	214	145	81
PORCENTAJE	24.28%	26.89%	27.41%	28.57%	24.79%	27.11%	22.92%	25.33%	24.96%	18.00%
Alta										
FRECUENCIA	328	279	264	310	234	203	254	290	150	137
PORCENTAJE	32.51%	31.00%	31.47%	32.56%	32.41%	32.95%	34.65%	34.32%	25.82%	30.44%
Mediana										
FRECUENCIA	259	195	200	202	176	158	193	210	155	127
PORCENTAJE	25.67%	21.67%	23.84%	21.22%	24.38%	25.65%	26.33%	24.85%	26.68%	28.22%
Baja										
FRECUENCIA	97	112	86	108	70	49	63	71	58	44
PORCENTAJE	9.61%	12.44%	10.25%	11.34%	9.70%	7.95%	8.59%	8.40%	9.98%	9.78%
Muy baja										
FRECUENCIA	61	51	51	46	52	29	40	40	49	49
PORCENTAJE	6.05%	5.67%	6.08%	4.83%	7.20%	4.71%	5.46%	4.73%	8.43%	10.89%
No lo sabe										
FRECUENCIA	19	21	8	14	11	10	15	20	24	12
PORCENTAJE	1.88%	2.33%	0.95%	1.47%	1.52%	1.62%	2.05%	2.37%	4.13%	2.67%
TOTAL	1,009	900	839	952	722	616	733	845	581	450
Sin información	0	0	0	1	0	0	0	0	0	0

DEMANDA DE PROFESIONALES EN SU LICENCIATURA

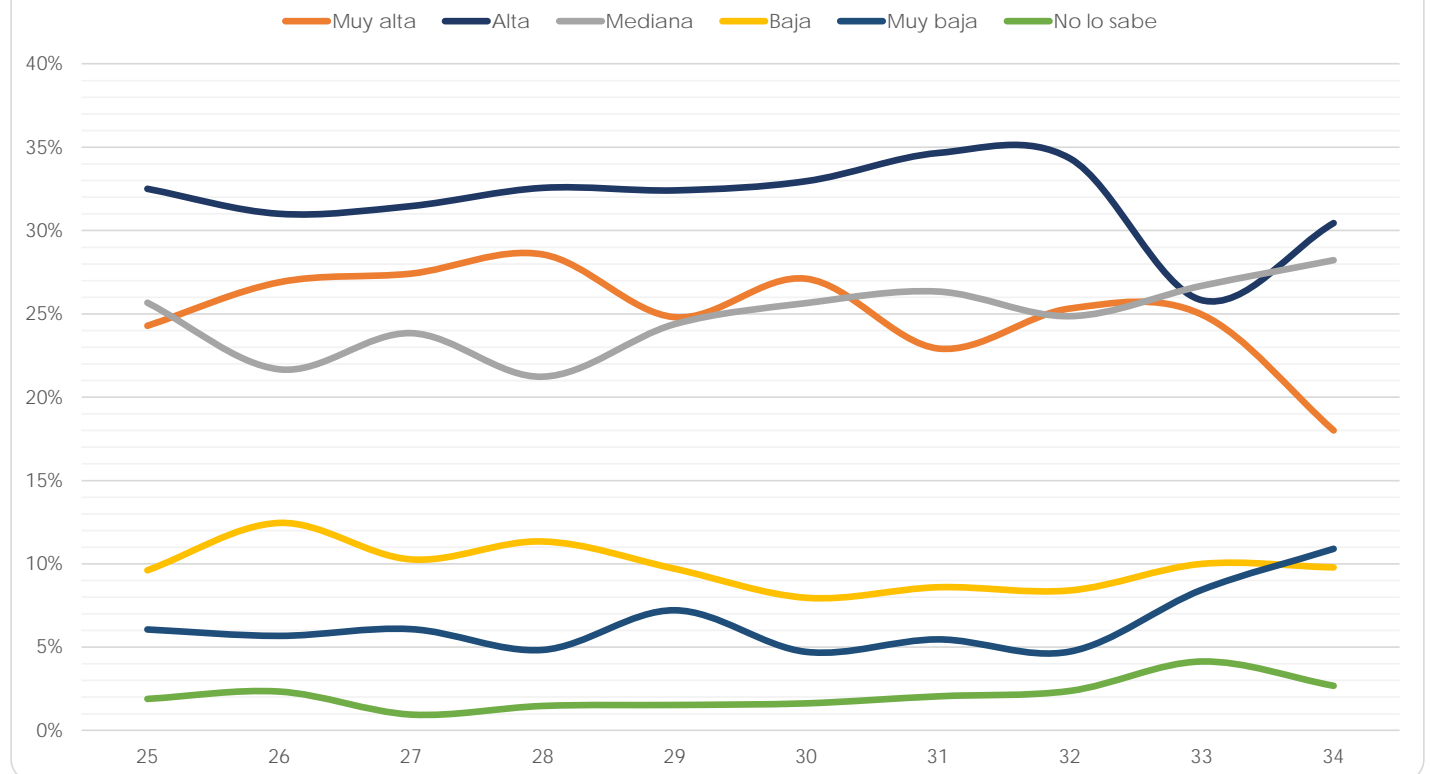

Facultad de Ciencias

(Reporte 25 al 34)

DEMANDA DE PROFESIONALES EN SU LICENCIATURA

REPORTE	25	26	27	28	29	30	31	32	33	34
Muy alta										
FRECUENCIA	6	12	23	43	182	160	189	194	146	121
PORCENTAJE	6.67%	11.54%	17.97%	12.95%	18.71%	16.60%	19.03%	18.74%	16.53%	23.63%
Alta										
FRECUENCIA	24	20	22	88	313	336	317	317	247	170
PORCENTAJE	26.67%	19.23%	17.19%	26.51%	32.17%	34.85%	31.92%	30.63%	27.97%	33.20%
Mediana										
FRECUENCIA	33	40	45	102	252	280	276	319	234	94
PORCENTAJE	36.67%	38.46%	35.16%	30.72%	25.90%	29.05%	27.79%	30.82%	26.50%	18.36%
Baja										
FRECUENCIA	16	16	27	70	137	123	129	135	136	77
PORCENTAJE	17.78%	15.38%	21.09%	21.08%	14.08%	12.76%	12.99%	13.04%	15.40%	15.04%
Muy baja										
FRECUENCIA	11	11	11	20	47	41	45	41	86	36
PORCENTAJE	12.22%	10.58%	8.59%	6.02%	4.83%	4.25%	4.53%	3.96%	9.74%	7.03%
No lo sabe										
FRECUENCIA	0	5	0	9	42	24	37	29	34	14
PORCENTAJE	0.00%	4.81%	0.00%	2.71%	4.32%	2.49%	3.73%	2.80%	3.85%	2.73%
TOTAL	90	104	128	332	973	964	993	1,035	883	512
Sin información	5	0	0	0	0	0	0	0	0	0

DEMANDA DE PROFESIONALES EN SU LICENCIATURA

Muy alta Alta Mediana Baja Muy baja No lo sabe

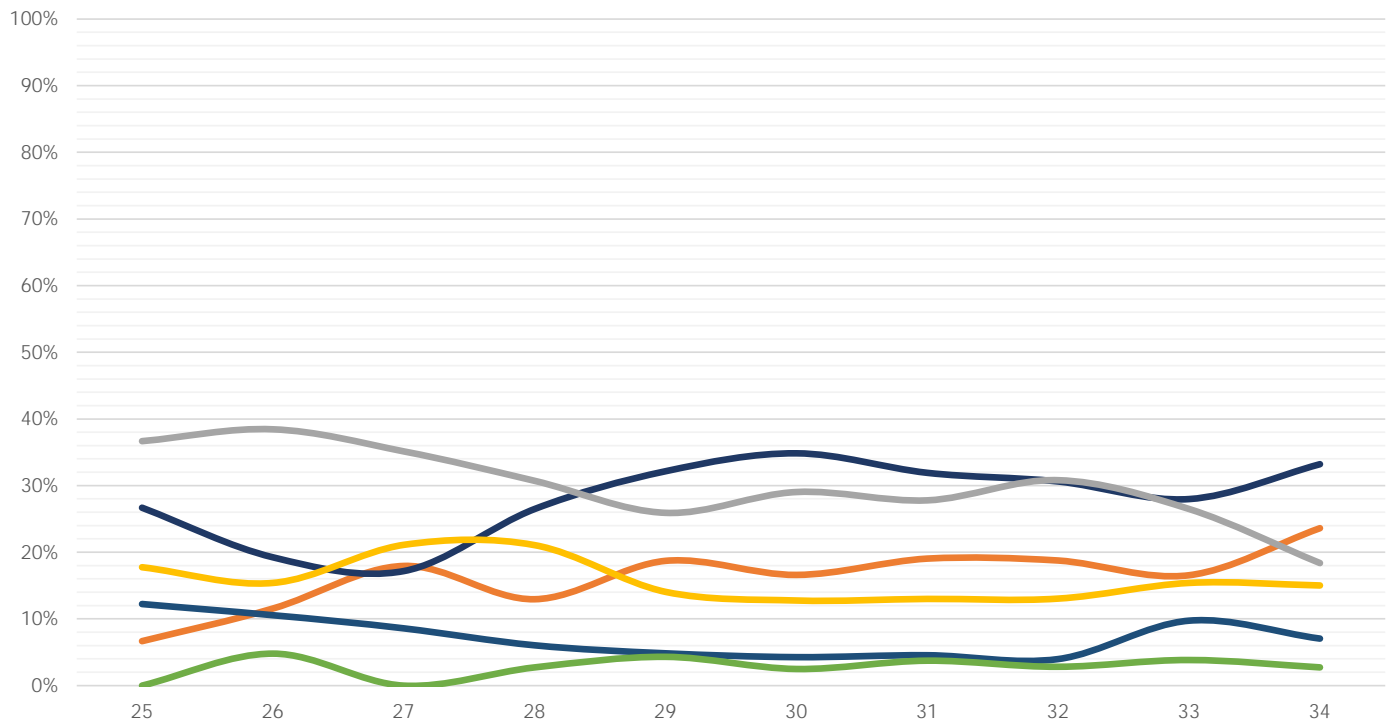

Facultad de Ciencias Políticas y Sociales

(Reporte 25 al 34)

DEMANDA DE PROFESIONALES EN SU LICENCIATURA

REPORTE	25	26	27	28	29	30	31	32	33	34
Muy alta										
FRECUENCIA	253	165	212	159	246	441	287	251	125	60
PORCENTAJE	35.24%	25.74%	22.75%	26.59%	24.45%	24.61%	24.68%	24.16%	21.44%	19.93%
Alta										
FRECUENCIA	186	177	262	161	293	529	362	303	113	65
PORCENTAJE	25.91%	27.61%	28.11%	26.92%	29.13%	29.52%	31.13%	29.16%	19.38%	21.59%
Mediana										
FRECUENCIA	179	191	289	173	304	545	353	323	224	112
PORCENTAJE	24.93%	29.80%	31.01%	28.93%	30.22%	30.41%	30.35%	31.09%	38.42%	37.21%
Baja										
FRECUENCIA	71	78	109	78	108	189	105	126	66	38
PORCENTAJE	9.89%	12.17%	11.70%	13.04%	10.74%	10.55%	9.03%	12.13%	11.32%	12.62%
Muy baja										
FRECUENCIA	27	26	51	21	44	72	48	26	45	17
PORCENTAJE	3.76%	4.06%	5.47%	3.51%	4.37%	4.02%	4.13%	2.50%	7.72%	5.65%
No lo sabe										
FRECUENCIA	2	4	9	6	11	16	8	10	10	9
PORCENTAJE	0.28%	0.62%	0.97%	1.00%	1.09%	0.89%	0.69%	0.96%	1.72%	2.99%
TOTAL	718	641	932	598	1,006	1,792	1,163	1,039	583	301
Sin información	39	32	7	4	0	0	0	0	0	0

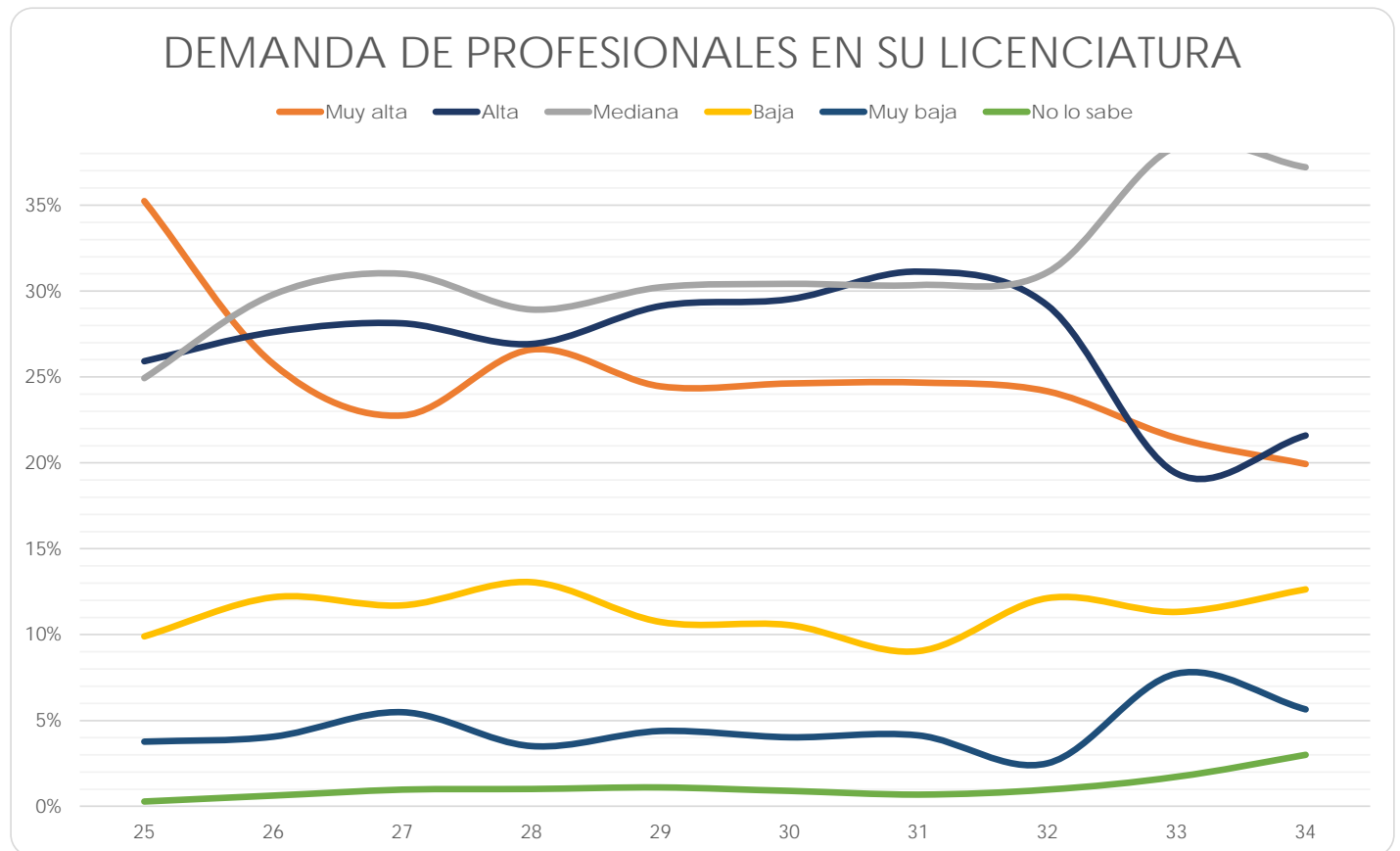

Facultad de Contaduría y Administración

(Reporte 25 al 34)

DEMANDA DE PROFESIONALES EN SU LICENCIATURA

REPORTE	25	26	27	28	29	30	31	32	33	34
Muy alta										
FRECUENCIA	841	1,479	1,072	1,053	1,157	1,126	977	1,073	230	464
PORCENTAJE	51.19%	50.77%	52.39%	52.18%	51.19%	50.61%	48.39%	48.07%	46.00%	38.54%
Alta										
FRECUENCIA	621	1,086	716	737	859	843	788	867	188	519
PORCENTAJE	37.80%	37.28%	35.00%	36.52%	38.01%	37.89%	39.03%	38.84%	37.60%	43.11%
Mediana										
FRECUENCIA	151	311	215	198	214	216	214	254	65	188
PORCENTAJE	9.19%	10.68%	10.51%	9.81%	9.47%	9.71%	10.60%	11.38%	13.00%	15.61%
Baja										
FRECUENCIA	23	29	26	22	22	28	23	24	9	18
PORCENTAJE	1.40%	1.00%	1.27%	1.09%	0.97%	1.26%	1.14%	1.08%	1.80%	1.50%
Muy baja										
FRECUENCIA	4	1	8	2	4	4	6	6	4	6
PORCENTAJE	0.24%	0.03%	0.39%	0.10%	0.18%	0.18%	0.30%	0.27%	0.80%	0.50%
No lo sabe										
FRECUENCIA	3	7	9	6	4	8	11	8	4	9
PORCENTAJE	0.18%	0.24%	0.44%	0.30%	0.18%	0.36%	0.54%	0.36%	0.80%	0.75%
TOTAL	1,643	2,913	2,046	2,018	2,260	2,225	2,019	2,232	500	1,204
Sin información	39	6	1	0	0	0	0	0	0	0

DEMANDA DE PROFESIONALES EN SU LICENCIATURA

— Muy alta
 — Alta
 — Mediana
 — Baja
 — Muy baja
 — No lo sabe

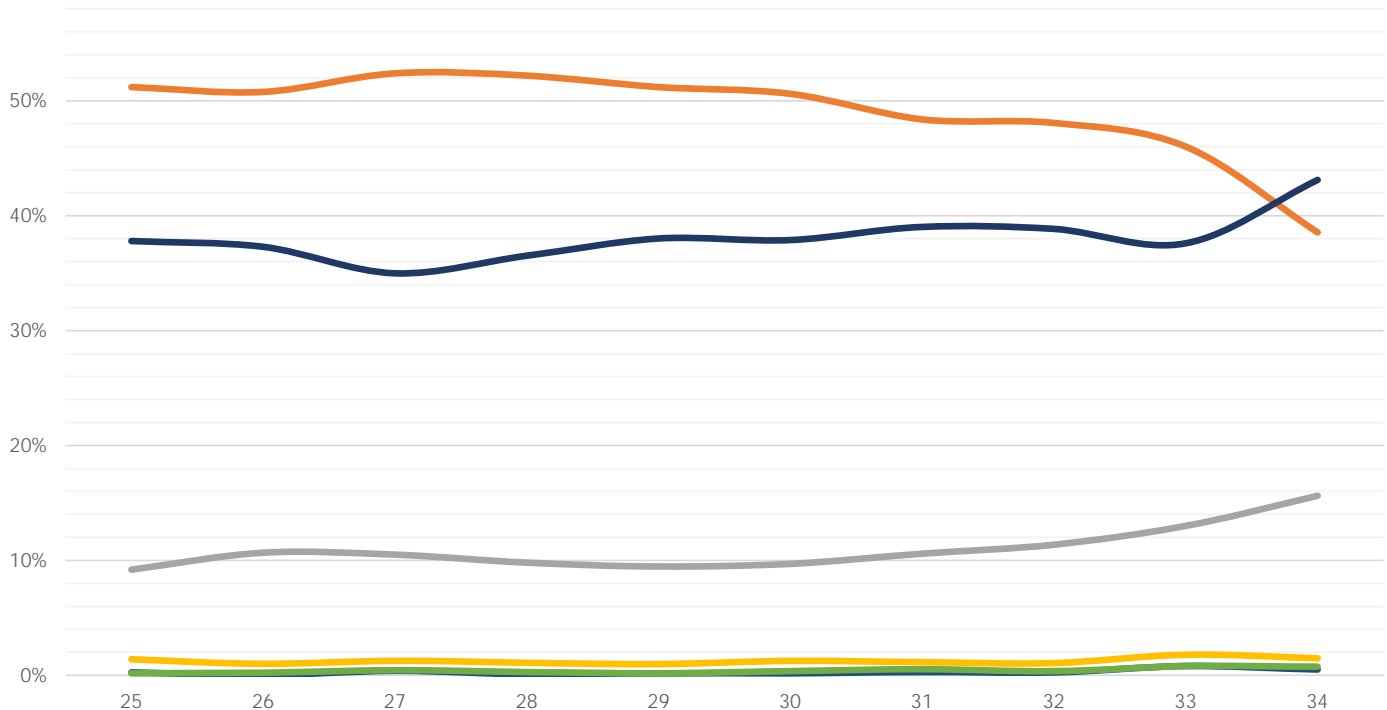

Facultad de Derecho

(Reporte 25 al 34)

DEMANDA DE PROFESIONALES EN SU LICENCIATURA

REPORTE	25	26	27	28	29	30	31	32	33	34
Muy alta										
FRECUENCIA	1,111	1,449	1,458	1,423	1,279	630	1,003	995	112	906
PORCENTAJE	59.03%	62.27%	61.34%	60.58%	58.94%	58.77%	63.16%	58.88%	47.86%	54.41%
Alta										
FRECUENCIA	462	560	584	594	589	300	381	462	67	441
PORCENTAJE	24.55%	24.07%	24.57%	25.29%	27.14%	27.99%	23.99%	27.34%	28.63%	26.49%
Mediana										
FRECUENCIA	235	236	247	254	241	112	154	191	45	263
PORCENTAJE	12.49%	10.14%	10.39%	10.81%	11.11%	10.45%	9.70%	11.30%	19.23%	15.80%
Baja										
FRECUENCIA	42	54	52	47	39	21	30	29	5	30
PORCENTAJE	2.23%	2.32%	2.19%	2.00%	1.80%	1.96%	1.89%	1.72%	2.14%	1.80%
Muy baja										
FRECUENCIA	19	13	19	10	7	4	6	6	2	13
PORCENTAJE	1.01%	0.56%	0.80%	0.43%	0.32%	0.37%	0.38%	0.36%	0.85%	0.78%
No lo sabe										
FRECUENCIA	13	15	17	21	15	5	14	7	3	12
PORCENTAJE	0.69%	0.64%	0.72%	0.89%	0.69%	0.47%	0.88%	0.41%	1.28%	0.72%
TOTAL	1,882	2,327	2,377	2,349	2,170	1,072	1,588	1,690	234	1,665
Sin información	48	0	1	0	0	602	0	0	0	0

DEMANDA DE PROFESIONALES EN SU LICENCIATURA

Muy alta Alta Mediana Baja Muy baja No lo sabe

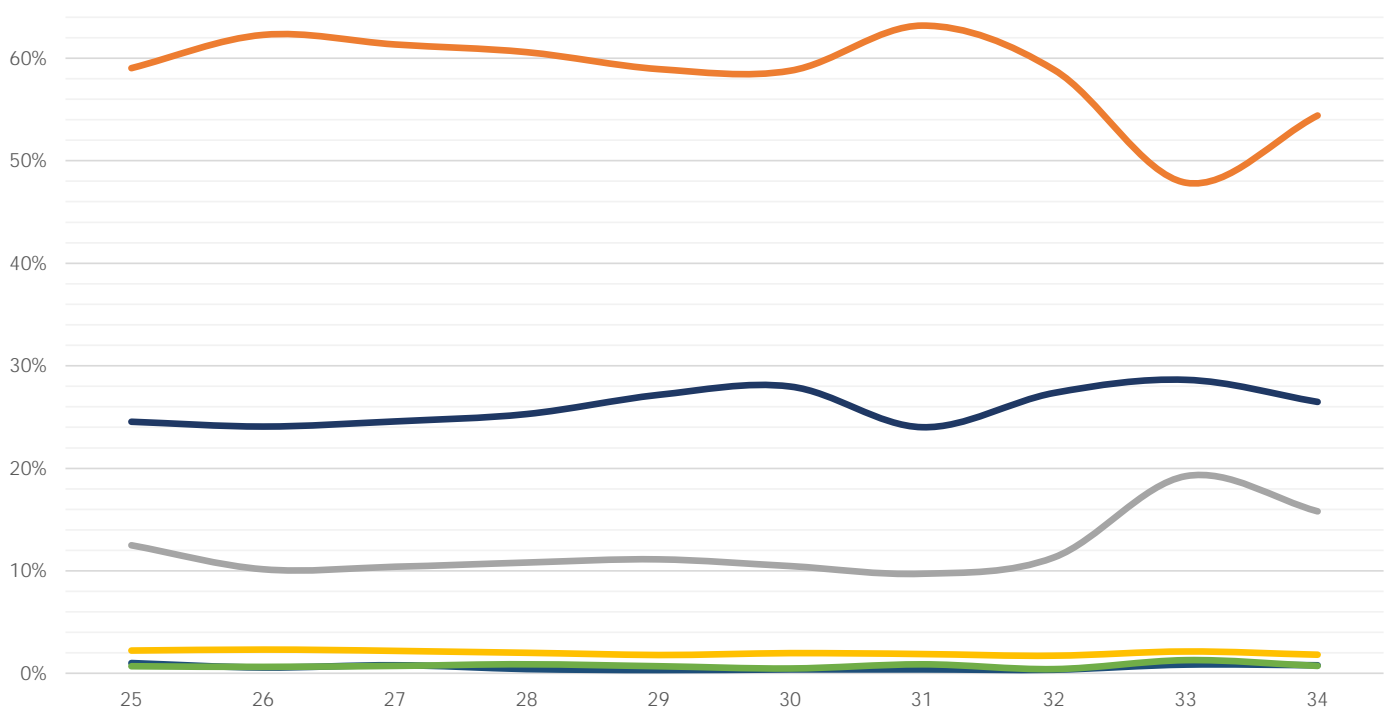

Facultad de Economía

(Reporte 25 al 34)

DEMANDA DE PROFESIONALES EN SU LICENCIATURA

REPORTE	25	26	27	28	29	30	31	32	33	34
Muy alta										
FRECUENCIA	8	7	15	23	75	43	72	46	39	29
PORCENTAJE	2.85%	2.46%	3.15%	6.48%	10.47%	6.76%	10.73%	8.91%	8.88%	7.84%
Alta										
FRECUENCIA	77	106	118	107	214	207	231	205	170	124
PORCENTAJE	27.40%	37.32%	24.79%	30.14%	29.89%	32.55%	34.43%	39.73%	38.72%	33.51%
Mediana										
FRECUENCIA	129	136	253	180	328	304	298	228	181	172
PORCENTAJE	45.91%	47.89%	53.15%	50.70%	45.81%	47.80%	44.41%	44.19%	41.23%	46.49%
Baja										
FRECUENCIA	49	19	66	34	71	50	50	26	36	29
PORCENTAJE	17.44%	6.69%	13.87%	9.58%	9.92%	7.86%	7.45%	5.04%	8.20%	7.84%
Muy baja										
FRECUENCIA	17	14	19	10	15	12	13	6	5	7
PORCENTAJE	6.05%	4.93%	3.99%	2.82%	2.09%	1.89%	1.94%	1.16%	1.14%	1.89%
No lo sabe										
FRECUENCIA	1	2	5	1	13	20	7	5	8	9
PORCENTAJE	0.36%	0.70%	1.05%	0.28%	1.82%	3.14%	1.04%	0.97%	1.82%	2.43%
TOTAL	281	284	476	355	716	636	671	516	439	370
Sin información	20	16	31	13	0	0	0	0	0	0

DEMANDA DE PROFESIONALES EN SU LICENCIATURA

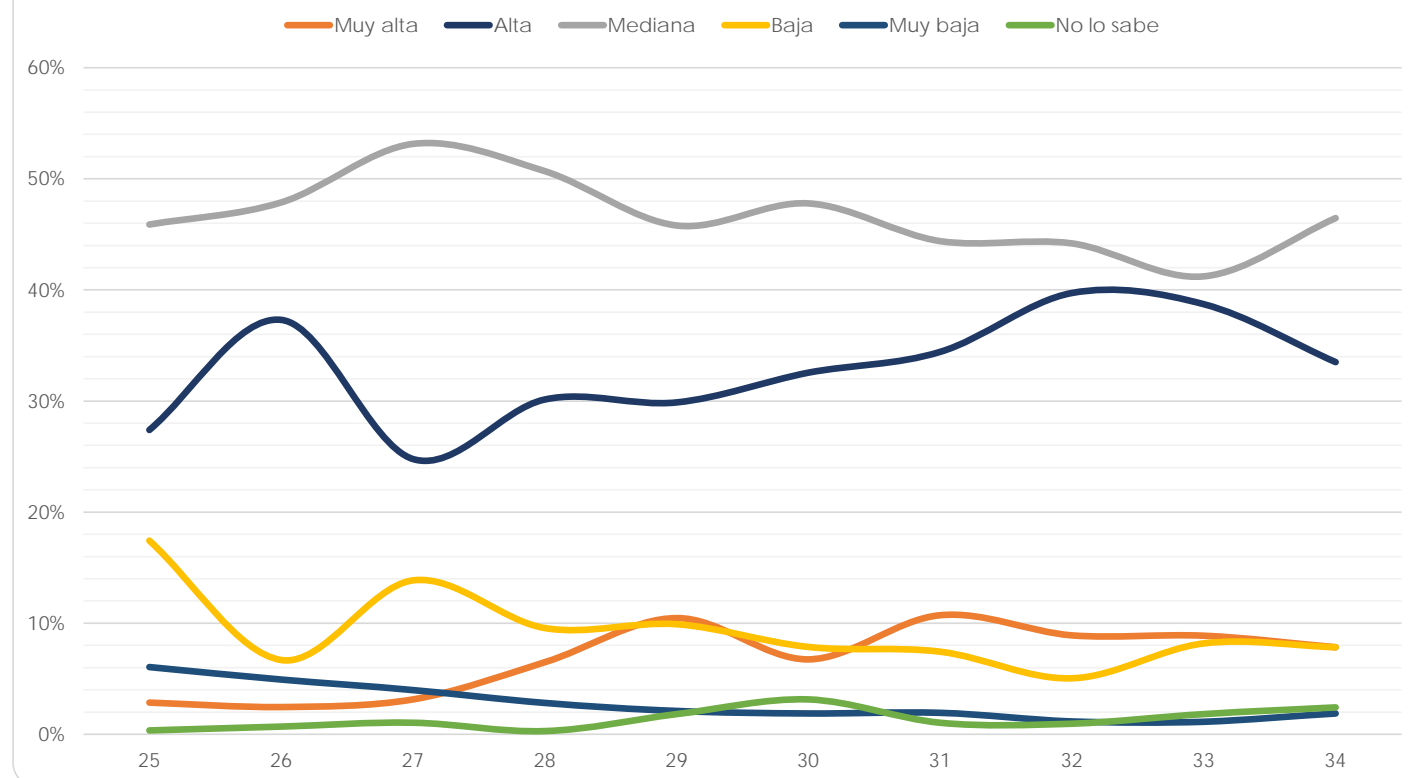

Facultad de Filosofía y Letras

(Reporte 25 al 34)

DEMANDA DE PROFESIONALES EN SU LICENCIATURA

REPORTE	25	26	27	28	29	30	31	32	33	34
Muy alta										
FRECUENCIA	7	134	62	47	48	46	46	53	14	34
PORCENTAJE	2.61%	8.68%	10.06%	8.02%	7.41%	7.77%	7.65%	8.28%	8.05%	9.14%
Alta										
FRECUENCIA	60	340	167	139	162	157	152	131	31	61
PORCENTAJE	22.39%	22.03%	27.11%	23.72%	25.00%	26.52%	25.29%	20.47%	17.82%	16.40%
Mediana										
FRECUENCIA	113	579	202	222	233	222	218	241	54	120
PORCENTAJE	42.16%	37.52%	32.79%	37.88%	35.96%	37.50%	36.27%	37.66%	31.03%	32.26%
Baja										
FRECUENCIA	51	338	111	124	117	112	118	137	31	88
PORCENTAJE	19.03%	21.91%	18.02%	21.16%	18.06%	18.92%	19.63%	21.41%	17.82%	23.66%
Muy baja										
FRECUENCIA	33	132	60	50	55	43	56	62	40	61
PORCENTAJE	12.31%	8.55%	9.74%	8.53%	8.49%	7.26%	9.32%	9.69%	22.99%	16.40%
No lo sabe										
FRECUENCIA	4	20	14	4	33	12	11	16	4	8
PORCENTAJE	1.49%	1.30%	2.27%	0.68%	5.09%	2.03%	1.83%	2.50%	2.30%	2.15%
TOTAL	268	1,543	616	586	648	592	601	640	174	372
Sin información	29	98	0	0	0	0	0	0	0	0

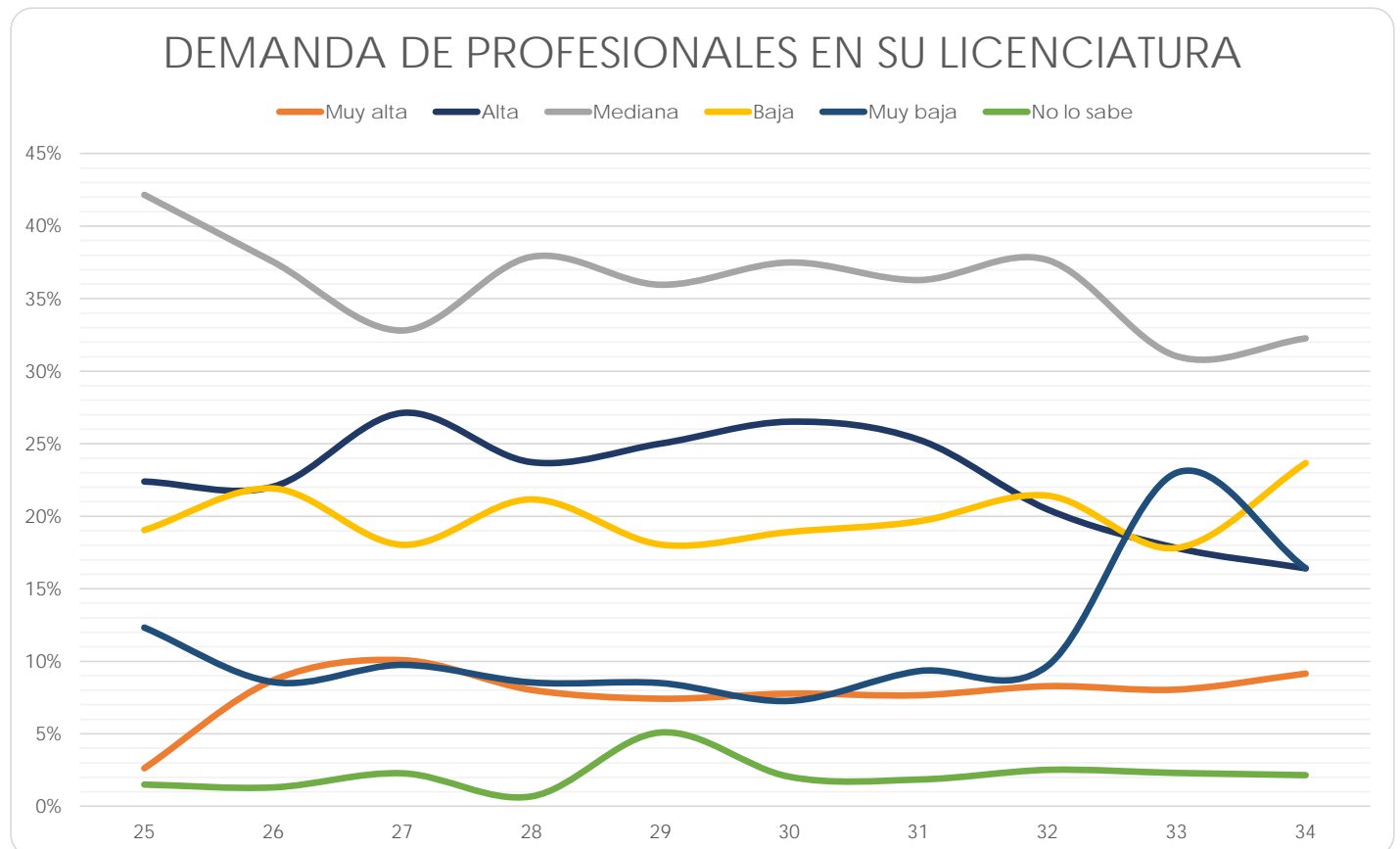

Facultad de Ingeniería

(Reporte 25 al 34)

DEMANDA DE PROFESIONALES EN SU LICENCIATURA

REPORTE	25	26	27	28	29	30	31	32	33	34
Muy alta										
FRECUENCIA	241	410	358	394	434	442	483	472	191	260
PORCENTAJE	24.34%	26.35%	25.19%	28.84%	27.45%	26.34%	26.52%	26.88%	25.88%	24.86%
Alta										
FRECUENCIA	474	763	704	631	761	795	865	818	283	394
PORCENTAJE	47.88%	49.04%	49.54%	46.19%	48.13%	47.38%	47.50%	46.58%	38.35%	37.67%
Mediana										
FRECUENCIA	233	312	290	283	313	361	365	342	186	253
PORCENTAJE	23.54%	20.05%	20.4%	20.72%	19.80%	21.5%	20.04%	19.48%	25.20%	24.19%
Baja										
FRECUENCIA	32	45	50	41	51	48	75	82	50	75
PORCENTAJE	3.23%	2.89%	3.52%	3.00%	3.23%	2.86%	4.12%	4.67%	6.78%	7.17%
Muy baja										
FRECUENCIA	7	13	9	7	12	18	23	26	19	48
PORCENTAJE	0.71%	0.84%	0.63%	0.51%	0.76%	1.07%	1.26%	1.48%	2.57%	4.59%
No lo sabe										
FRECUENCIA	3	13	10	10	10	14	10	16	9	16
PORCENTAJE	0.30%	0.84%	0.70%	0.73%	0.63%	0.83%	0.55%	0.91%	1.22%	1.53%
TOTAL	990	1,556	1,421	1,366	1,581	1,678	1,821	1,756	738	1,046
Sin información	69	17	3	2	1	0	0	0	0	0

DEMANDA DE PROFESIONALES EN SU LICENCIATURA

Muy alta Alta Mediana Baja Muy baja No lo sabe

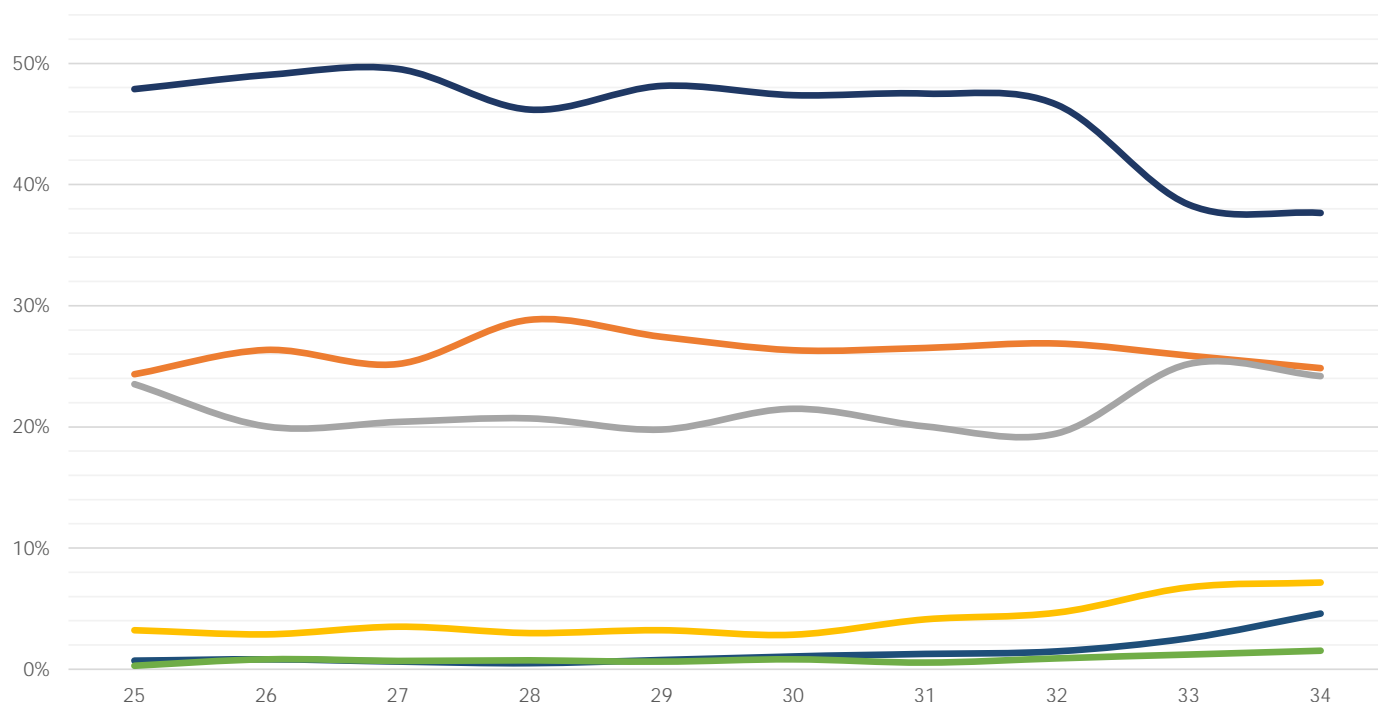

Facultad de Medicina

(Reporte 25 al 34)

DEMANDA DE PROFESIONALES EN SU LICENCIATURA

REPORTE	25	26	27	28	29	30	31	32	33	34
Muy alta										
FRECUENCIA	442	416	428	725	577	512	615	494	647	679
PORCENTAJE	53.32%	48.32%	46.17%	52.69%	50.93%	49.33%	52.70%	51.19%	51.35%	53.55%
Alta										
FRECUENCIA	282	328	338	469	384	368	375	329	392	377
PORCENTAJE	34.02%	38.10%	36.46%	34.08%	33.89%	35.45%	32.13%	34.09%	31.11%	29.73%
Mediana										
FRECUENCIA	78	86	119	131	133	104	137	108	166	174
PORCENTAJE	9.41%	9.99%	12.84%	9.52%	11.74%	10.02%	11.74%	11.19%	13.17%	13.72%
Baja										
FRECUENCIA	16	14	20	20	17	28	25	16	25	21
PORCENTAJE	1.93%	1.63%	2.16%	1.45%	1.50%	2.70%	2.14%	1.66%	1.98%	1.66%
Muy baja										
FRECUENCIA	9	6	8	13	5	4	5	7	13	9
PORCENTAJE	1.09%	0.70%	0.86%	0.94%	0.44%	0.39%	0.43%	0.73%	1.03%	0.71%
No lo sabe										
FRECUENCIA	2	11	14	18	17	22	10	11	17	8
PORCENTAJE	0.24%	1.28%	1.51%	1.31%	1.50%	2.12%	0.86%	1.14%	1.35%	0.63%
TOTAL	829	861	927	1,376	1,133	1,038	1,167	965	1,260	1,268
Sin información	70	0	1	2	1	1	4	0	0	0

DEMANDA DE PROFESIONALES EN SU LICENCIATURA

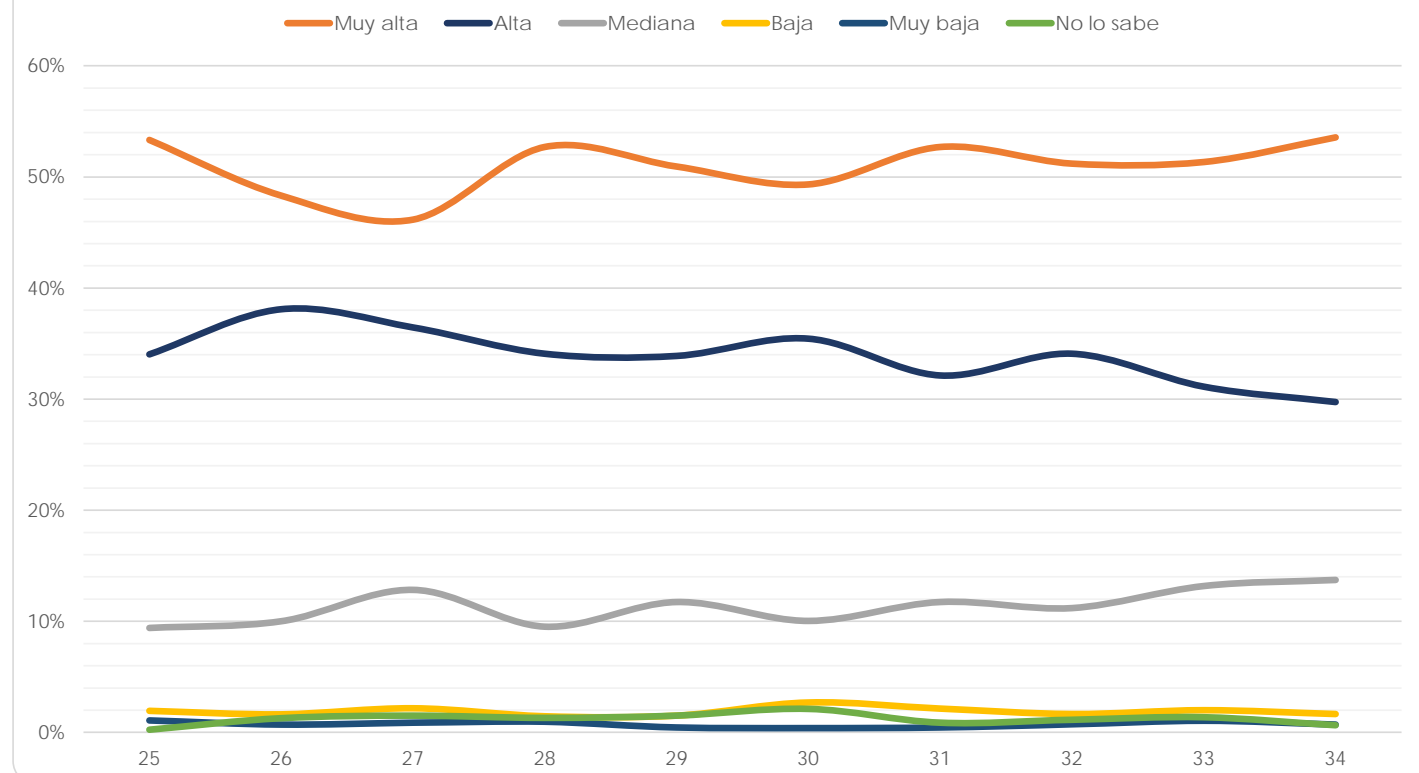

Facultad de Medicina Veterinaria y Zootecnia

(Reporte 25 al 34)

DEMANDA DE PROFESIONALES EN SU LICENCIATURA

REPORTE	25	26	27	28	29	30	31	32	33	34
Muy alta										
FRECUENCIA	43	88	101	105	87	127	132	127	10	28
PORCENTAJE	14.14%	14.81%	19.31%	22.01%	21.07%	26.24%	27.50%	27.79%	18.52%	25.69%
Alta										
FRECUENCIA	169	323	264	237	206	215	230	191	31	46
PORCENTAJE	55.59%	54.38%	50.48%	49.69%	49.88%	44.42%	47.92%	41.79%	57.41%	42.20%
Mediana										
FRECUENCIA	69	158	120	109	93	125	90	118	11	23
PORCENTAJE	22.70%	26.60%	22.94%	22.85%	22.52%	25.83%	18.75%	25.82%	20.37%	21.10%
Baja										
FRECUENCIA	16	20	22	18	15	10	18	12	1	7
PORCENTAJE	5.26%	3.37%	4.21%	3.77%	3.63%	2.07%	3.75%	2.63%	1.85%	6.42%
Muy baja										
FRECUENCIA	5	4	9	4	5	2	2	3	0	3
PORCENTAJE	1.64%	0.67%	1.72%	0.84%	1.21%	0.41%	0.42%	0.66%	0.00%	2.75%
No lo sabe										
FRECUENCIA	2	1	7	4	7	5	8	6	1	2
PORCENTAJE	0.66%	0.17%	1.34%	0.84%	1.69%	1.03%	1.67%	1.31%	1.85%	1.83%
TOTAL	304	594	523	477	413	484	480	457	54	109
Sin información	33	19	2	0	0	0	0	0	0	0

DEMANDA DE PROFESIONALES EN SU LICENCIATURA

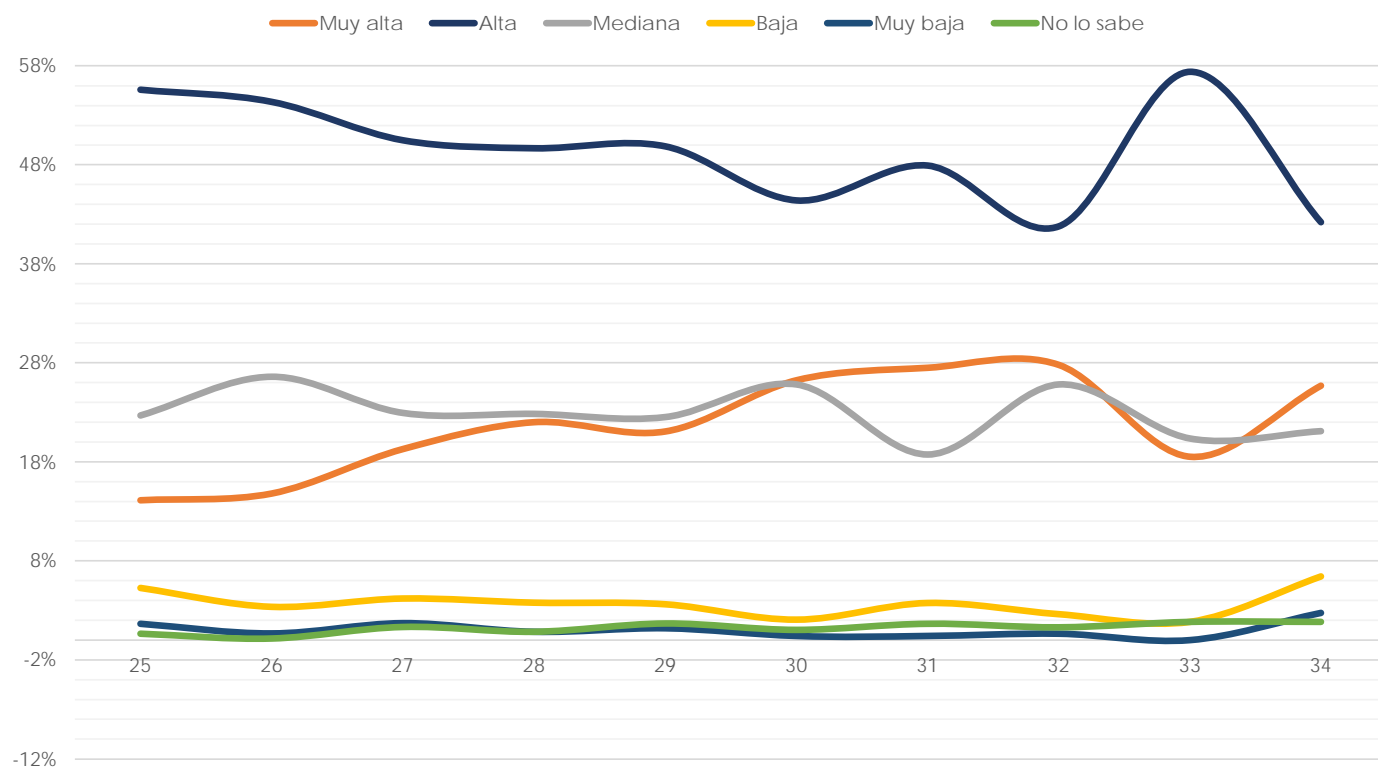

Facultad de Música

(Reporte 25 al 34)

DEMANDA DE PROFESIONALES EN SU LICENCIATURA

REPORTE	25	26	27	28	29	30	31	32	33	34
Muy alta										
FRECUENCIA	8	10	8	12	1	4	6	19	5	0
PORCENTAJE	13.56%	18.18%	18.60%	20.34%	4.00%	17.39%	33.33%	22.09%	11.90%	0.00%
Alta										
FRECUENCIA	14	12	14	12	6	6	2	25	10	2
PORCENTAJE	23.73%	21.82%	32.56%	20.34%	24.00%	26.09%	11.11%	29.07%	23.81%	25.00%
Mediana										
FRECUENCIA	22	21	15	19	9	8	4	20	14	2
PORCENTAJE	37.29%	38.18%	34.88%	32.20%	36.00%	34.78%	22.22%	23.26%	33.33%	25.00%
Baja										
FRECUENCIA	13	5	5	10	5	4	3	13	9	4
PORCENTAJE	22.03%	9.09%	11.63%	16.95%	20.00%	17.39%	16.67%	15.12%	21.43%	50.00%
Muy baja										
FRECUENCIA	2	7	1	4	2	1	2	7	3	0
PORCENTAJE	3.39%	12.73%	2.33%	6.78%	8.00%	4.35%	11.11%	8.14%	7.14%	0.00%
No lo sabe										
FRECUENCIA	0	0	0	2	2	0	1	2	1	0
PORCENTAJE	0.00%	0.00%	0.00%	3.39%	8.00%	0.00%	5.56%	2.33%	2.38%	0.00%
TOTAL	59	55	43	59	25	23	18	86	42	8
Sin información	10	2	4	7	0	0	0	0	0	0

DEMANDA DE PROFESIONALES EN SU LICENCIATURA

— Muy alta
 — Alta
 — Mediana
 — Baja
 — Muy baja
 — No lo sabe

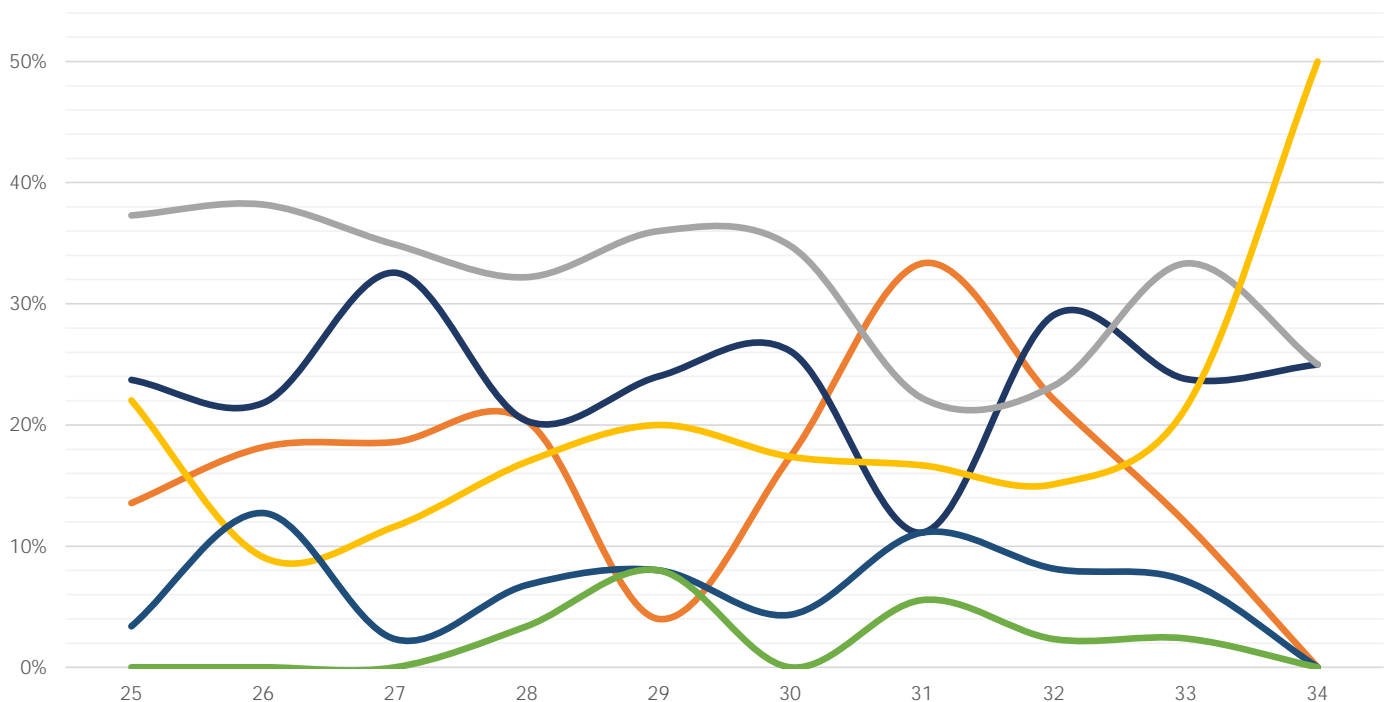

Facultad de Química

(Reporte 25 al 34)

DEMANDA DE PROFESIONALES EN SU LICENCIATURA

REPORTE	25	26	27	28	29	30	31	32	33	34
Muy alta										
FRECUENCIA	75	69	68	128	267	141	164	158	44	12
PORCENTAJE	12.27%	9.96%	12.71%	18.13%	19.72%	19.05%	20.27%	20.26%	21.26%	21.82%
Alta										
FRECUENCIA	319	349	269	330	669	372	418	398	87	20
PORCENTAJE	52.21%	50.36%	50.28%	46.74%	49.41%	50.27%	51.67%	51.03%	42.03%	36.36%
Mediana										
FRECUENCIA	181	236	170	213	365	185	195	185	57	19
PORCENTAJE	29.62%	34.05%	31.78%	30.17%	26.96%	25.00%	24.10%	23.72%	27.54%	34.55%
Baja										
FRECUENCIA	28	32	22	24	33	29	22	19	10	3
PORCENTAJE	4.58%	4.62%	4.11%	3.40%	2.44%	3.92%	2.72%	2.44%	4.83%	5.45%
Muy baja										
FRECUENCIA	6	2	4	6	6	4	5	8	5	0
PORCENTAJE	0.98%	0.29%	0.75%	0.85%	0.44%	0.54%	0.62%	1.03%	2.42%	0.00%
No lo sabe										
FRECUENCIA	2	5	2	5	14	9	5	12	4	1
PORCENTAJE	0.33%	0.72%	0.37%	0.71%	1.03%	1.22%	0.62%	1.54%	1.93%	1.82%
TOTAL	611	693	535	706	1,354	740	809	780	207	55
Sin información	21	29	22	7	0	0	0	0	0	0

DEMANDA DE PROFESIONALES EN SU LICENCIATURA

— Muy alta
 — Alta
 — Mediana
 — Baja
 — Muy baja
 — No lo sabe

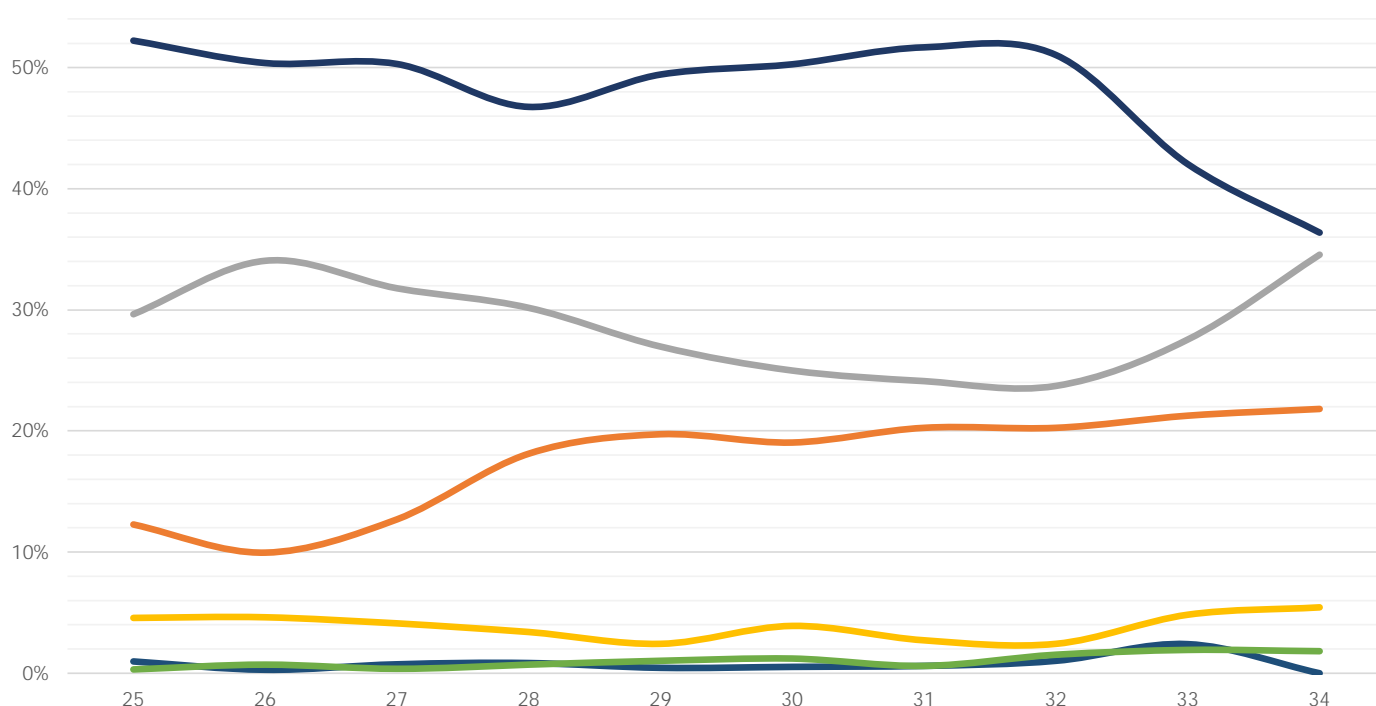

Facultad de Odontología

(Reporte 25 al 34)

DEMANDA DE PROFESIONALES EN SU LICENCIATURA

REPORTE	25	26	27	28	29	30	31	32	33	34
Muy alta										
FRECUENCIA	152	160	178	177	200	172	169	160	223	112
PORCENTAJE	39.58%	40.30%	36.63%	38.31%	39.45%	36.91%	39.58%	34.78%	34.47%	33.84%
Alta										
FRECUENCIA	163	164	216	185	215	210	169	188	228	121
PORCENTAJE	42.45%	41.31%	44.44%	40.04%	42.41%	45.06%	39.58%	40.87%	35.24%	36.56%
Mediana										
FRECUENCIA	55	52	83	86	78	70	75	98	161	84
PORCENTAJE	14.32%	13.10%	17.08%	18.61%	15.38%	15.02%	17.56%	21.30%	24.88%	25.38%
Baja										
FRECUENCIA	9	14	6	6	10	7	6	12	13	4
PORCENTAJE	2.34%	3.53%	1.23%	1.30%	1.97%	1.50%	1.41%	2.61%	2.01%	1.21%
Muy baja										
FRECUENCIA	2	2	0	1	1	3	1	0	8	2
PORCENTAJE	0.52%	0.50%	0.00%	0.22%	0.20%	0.64%	0.23%	0.00%	1.24%	0.60%
No lo sabe										
FRECUENCIA	3	5	3	7	3	4	7	2	14	8
PORCENTAJE	0.78%	1.26%	0.62%	1.52%	0.59%	0.86%	1.64%	0.43%	2.16%	2.42%
TOTAL	384	397	486	462	507	466	427	460	647	331
Sin información	2	0	0	0	0	0	0	0	0	0

DEMANDA DE PROFESIONALES EN SU LICENCIATURA

Muy alta Alta Mediana Baja Muy baja No lo sabe

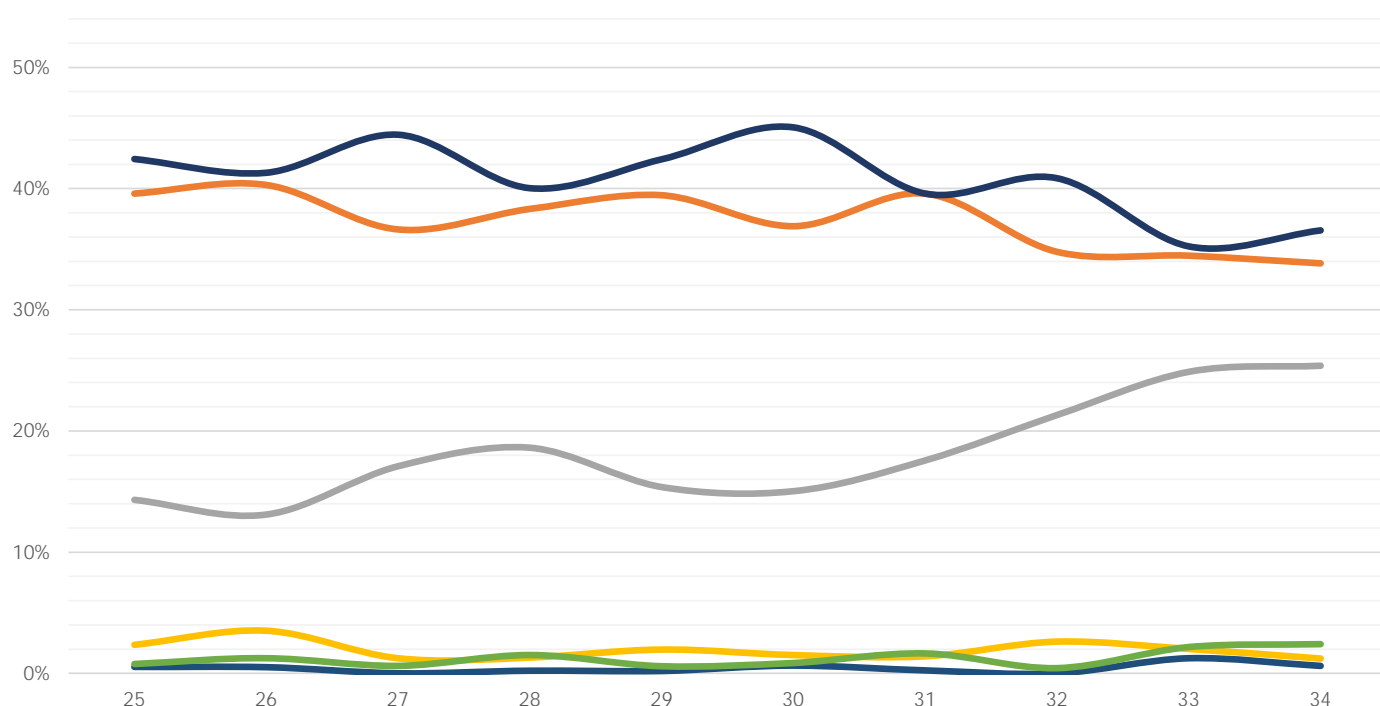

Facultad de Psicología

(Reporte 25 al 34)

DEMANDA DE PROFESIONALES EN SU LICENCIATURA

REPORTE	25	26	27	28	29	30	31	32	33	34
Muy alta										
FRECUENCIA	53	138	146	135	121	131	110	170	45	160
PORCENTAJE	22.08%	29.81%	27.97%	30.47%	31.03%	31.95%	27.64%	29.36%	30.00%	28.22%
Alta										
FRECUENCIA	108	195	229	187	146	155	145	243	45	198
PORCENTAJE	45.00%	42.12%	43.87%	42.21%	37.44%	37.80%	36.43%	41.97%	30.00%	34.92%
Mediana										
FRECUENCIA	63	105	114	90	99	96	109	121	42	158
PORCENTAJE	26.25%	22.68%	21.84%	20.32%	25.38%	23.41%	27.39%	20.90%	28.00%	27.87%
Baja										
FRECUENCIA	11	18	25	23	15	17	22	35	11	30
PORCENTAJE	4.58%	3.89%	4.79%	5.19%	3.85%	4.15%	5.53%	6.04%	7.33%	5.29%
Muy baja										
FRECUENCIA	4	1	5	3	5	8	9	5	6	14
PORCENTAJE	1.67%	0.22%	0.96%	0.68%	1.28%	1.95%	2.26%	0.86%	4.00%	2.47%
No lo sabe										
FRECUENCIA	1	6	3	5	4	3	3	5	1	7
PORCENTAJE	0.42%	1.30%	0.57%	1.13%	1.03%	0.73%	0.75%	0.86%	0.67%	1.23%
TOTAL	240	463	522	443	390	410	398	579	150	567
Sin información	9	0	0	0	0	0	0	0	0	0

DEMANDA DE PROFESIONALES EN SU LICENCIATURA

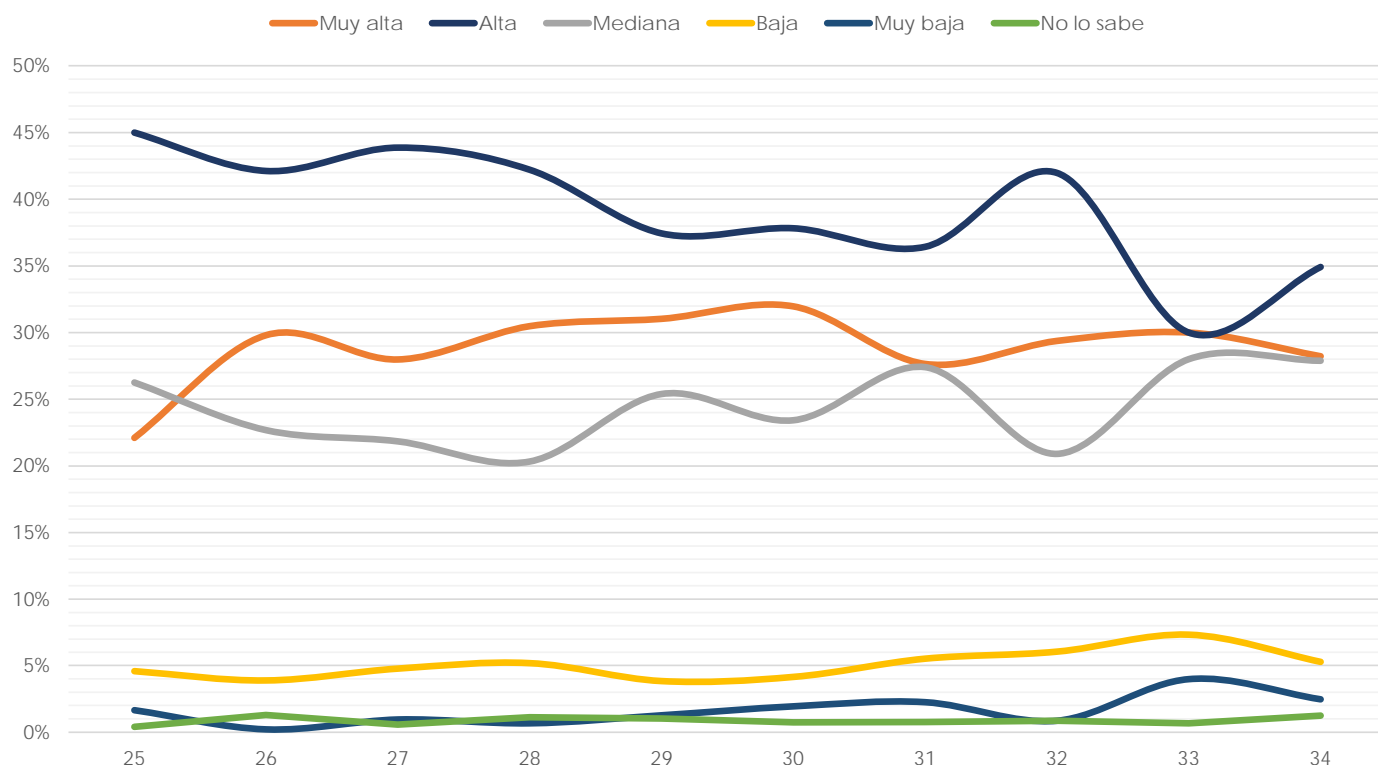

Escuela Nacional de Enfermería y Obstetricia

(Reporte 25 al 34)

DEMANDA DE PROFESIONALES EN SU LICENCIATURA

REPORTE	25	26	27	28	29	30	31	32	33	34
Muy alta										
FRECUENCIA	29	194	160	117	121	148	136	50	31	164
PORCENTAJE	32.58%	28.78%	31.07%	29.25%	29.02%	29.31%	33.92%	31.85%	34.07%	36.61%
Alta										
FRECUENCIA	35	332	242	194	201	282	178	80	40	174
PORCENTAJE	39.33%	49.26%	46.99%	48.50%	48.20%	55.84%	44.39%	50.96%	43.96%	38.84%
Mediana										
FRECUENCIA	21	132	98	78	84	60	78	24	15	98
PORCENTAJE	23.60%	19.58%	19.03%	19.50%	20.14%	11.88%	19.45%	15.29%	16.48%	21.88%
Baja										
FRECUENCIA	4	13	12	7	7	6	8	2	3	7
PORCENTAJE	4.49%	1.93%	2.33%	1.75%	1.68%	1.19%	2.00%	1.27%	3.30%	1.56%
Muy baja										
FRECUENCIA	0	1	0	1	1	4	0	0	0	0
PORCENTAJE	0.00%	0.15%	0.00%	0.25%	0.24%	0.79%	0.00%	0.00%	0.00%	0.00%
No lo sabe										
FRECUENCIA	0	2	3	3	3	5	1	1	2	5
PORCENTAJE	0.00%	0.30%	0.58%	0.75%	0.72%	0.99%	0.25%	0.64%	2.20%	1.12%
TOTAL	89	674	515	400	417	505	401	157	91	448
Sin información	10	14	0	0	0	0	0	0	0	0

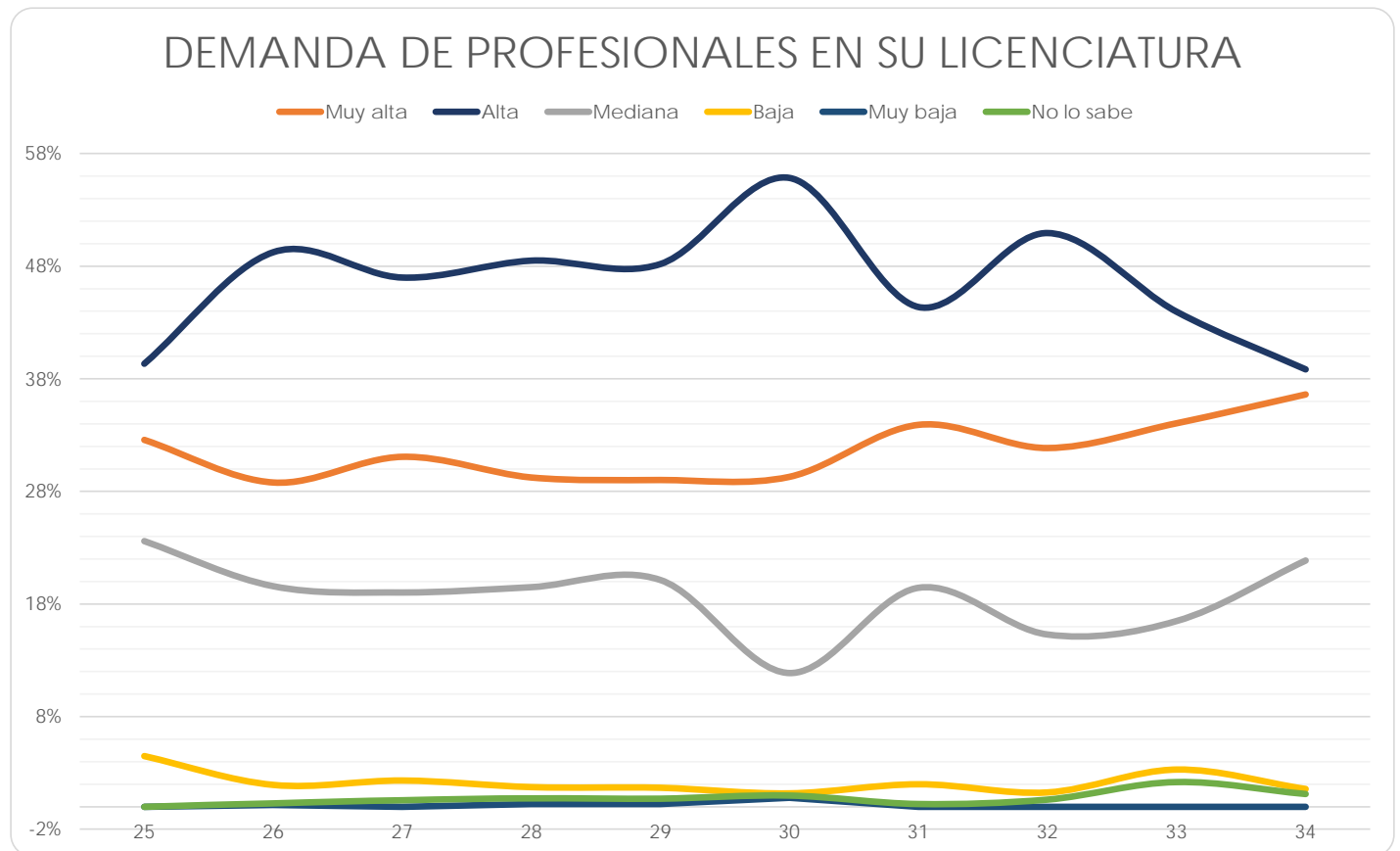

Escuela Nacional de Trabajo Social

(Reporte 25 al 34)

DEMANDA DE PROFESIONALES EN SU LICENCIATURA

REPORTE	25	26	27	28	29	30	31	32	33	34
Muy alta										
FRECUENCIA	17	29	16	10	16	16	23	21	46	24
PORCENTAJE	3.09%	4.36%	4.91%	4.08%	4.53%	4.92%	6.55%	5.12%	7.36%	8.16%
Alta										
FRECUENCIA	116	140	69	61	86	68	72	104	105	60
PORCENTAJE	21.05%	21.05%	21.17%	24.90%	24.36%	20.92%	20.51%	25.37%	16.80%	20.41%
Mediana										
FRECUENCIA	255	320	144	110	180	156	148	174	264	104
PORCENTAJE	46.28%	48.12%	44.17%	44.90%	50.99%	48.00%	42.17%	42.44%	42.24%	35.37%
Baja										
FRECUENCIA	131	138	71	53	57	58	84	85	122	59
PORCENTAJE	23.77%	20.75%	21.78%	21.63%	16.15%	17.85%	23.93%	20.73%	19.52%	20.07%
Muy baja										
FRECUENCIA	29	33	23	10	10	19	21	22	65	32
PORCENTAJE	5.26%	4.96%	7.06%	4.08%	2.83%	5.85%	5.98%	5.37%	10.40%	10.88%
No lo sabe										
FRECUENCIA	3	5	3	1	4	8	3	4	23	15
PORCENTAJE	0.54%	0.75%	0.92%	0.41%	1.13%	2.46%	0.85%	0.98%	3.68%	5.10%
TOTAL	551	665	326	245	353	325	351	410	625	294
Sin información	32	17	13	1	0	0	0	0	0	0

DEMANDA DE PROFESIONALES EN SU LICENCIATURA

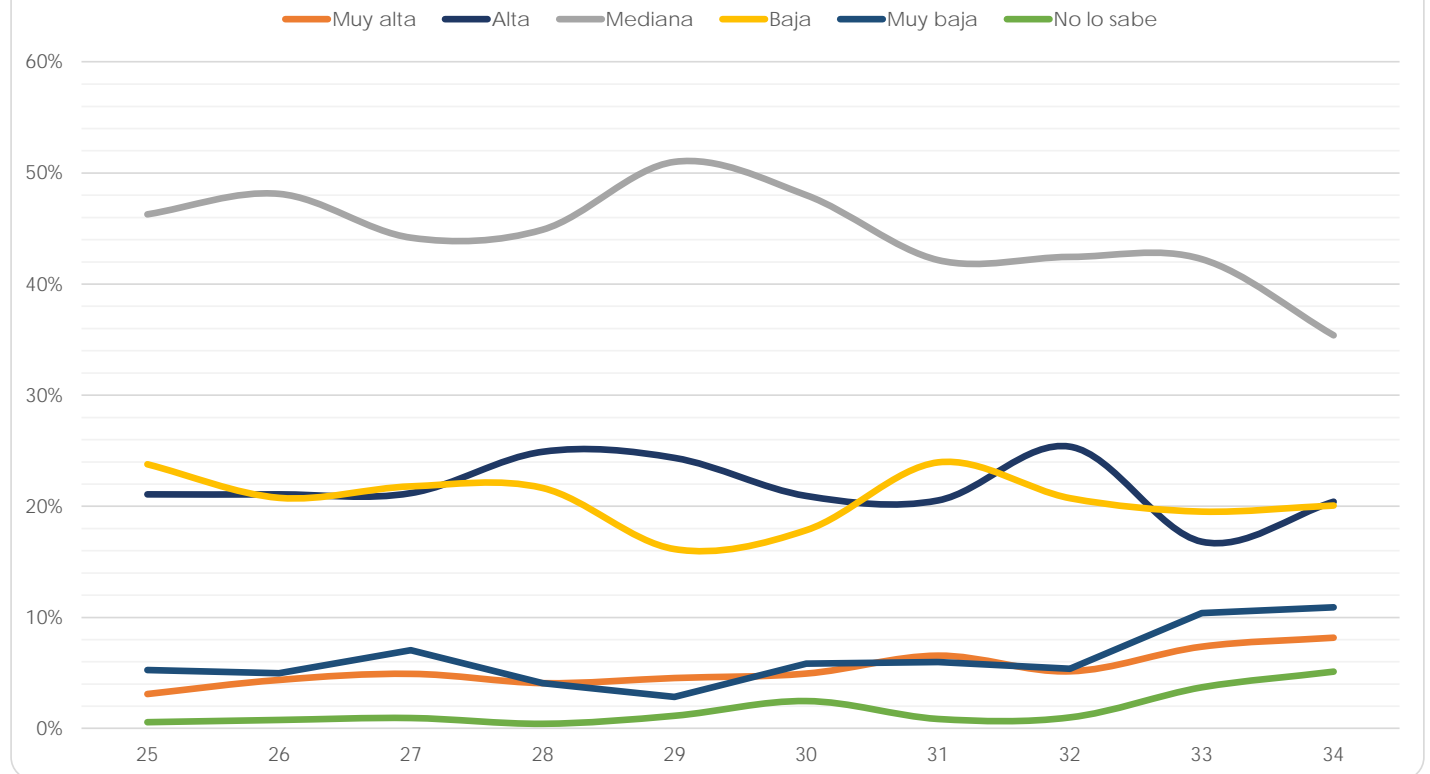

Facultad de Estudios Superiores Cuautitlán

(Reporte 25 al 34)

DEMANDA DE PROFESIONALES EN SU LICENCIATURA

REPORTE	25	26	27	28	29	30	31	32	33	34
Muy alta										
FRECUENCIA	398	406	501	453	308	506	391	433	282	399
PORCENTAJE	25.05%	27.18%	29.79%	32.61%	28.49%	30.91%	28.15%	27.44%	29.34%	29.73%
Alta										
FRECUENCIA	682	640	737	584	519	731	624	736	370	555
PORCENTAJE	42.92%	42.84%	43.82%	42.04%	48.01%	44.65%	44.92%	46.64%	38.50%	41.36%
Mediana										
FRECUENCIA	409	367	375	296	209	347	311	344	250	314
PORCENTAJE	25.74%	24.56%	22.29%	21.31%	19.33%	21.20%	22.39%	21.80%	26.01%	23.40%
Baja										
FRECUENCIA	54	65	41	32	27	30	43	45	34	45
PORCENTAJE	3.40%	4.35%	2.44%	2.30%	2.50%	1.83%	3.10%	2.85%	3.54%	3.35%
Muy baja										
FRECUENCIA	23	6	14	7	8	9	8	9	14	11
PORCENTAJE	1.45%	0.40%	0.83%	0.50%	0.74%	0.55%	0.58%	0.57%	1.46%	0.82%
No lo sabe										
FRECUENCIA	23	10	14	17	10	14	12	11	11	18
PORCENTAJE	1.45%	0.67%	0.83%	1.22%	0.93%	0.86%	0.86%	0.70%	1.14%	1.34%
TOTAL	1,589	1,494	1,682	1,389	1,081	1,637	1,389	1,578	961	1,342
Sin información	5	0	0	0	0	0	0	0	0	0

DEMANDA DE PROFESIONALES EN SU LICENCIATURA

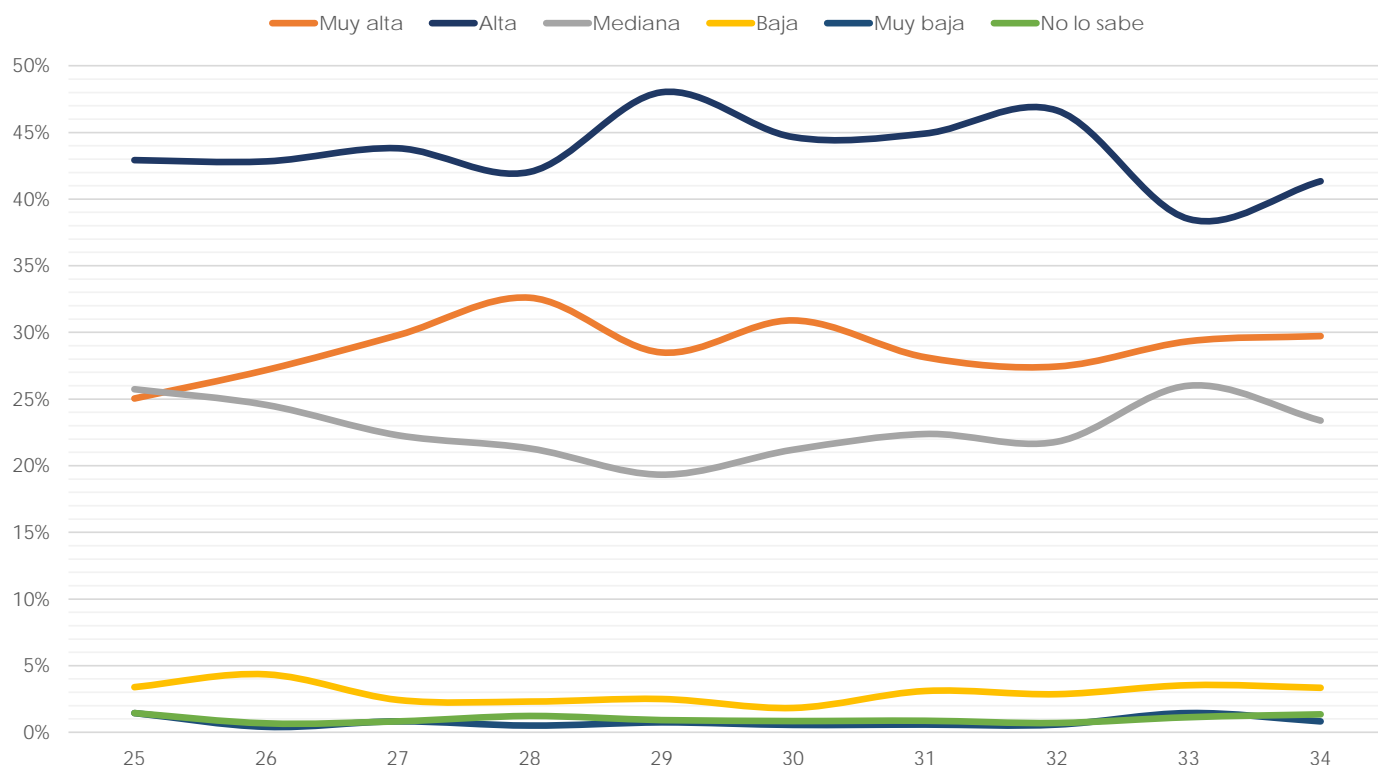

Facultad de Estudios Superiores Acatlán

(Reporte 25 al 34)

DEMANDA DE PROFESIONALES EN SU LICENCIATURA

REPORTE	25	26	27	28	29	30	31	32	33	34
Muy alta										
FRECUENCIA	866	390	870	857	883	761	742	737	422	29
PORCENTAJE	30.55%	29.06%	30.79%	32.18%	33.66%	34.28%	34.07%	32.99%	34.03%	40.85%
Alta										
FRECUENCIA	939	431	996	984	951	800	819	821	350	23
PORCENTAJE	33.12%	32.12%	35.24%	36.95%	36.26%	36.04%	37.60%	36.75%	28.23%	32.39%
Mediana										
FRECUENCIA	711	351	686	590	588	479	474	495	301	15
PORCENTAJE	25.08%	26.15%	24.27%	22.16%	22.42%	21.58%	21.76%	22.16%	24.27%	21.13%
Baja										
FRECUENCIA	227	121	186	165	139	116	109	120	94	2
PORCENTAJE	8.01%	9.02%	6.58%	6.20%	5.30%	5.23%	5.00%	5.37%	7.58%	2.82%
Muy baja										
FRECUENCIA	77	43	70	55	51	50	29	53	53	2
PORCENTAJE	2.72%	3.20%	2.48%	2.07%	1.94%	2.25%	1.33%	2.37%	4.27%	2.82%
No lo sabe										
FRECUENCIA	15	6	18	12	11	14	5	8	20	0
PORCENTAJE	0.53%	0.45%	0.64%	0.45%	0.42%	0.63%	0.23%	0.36%	1.61%	0.00%
TOTAL	2,835	1,342	2,826	2,663	2,623	2,220	2,178	2,234	1,240	71
Sin información	192	63	21	2	1	0	0	0	0	0

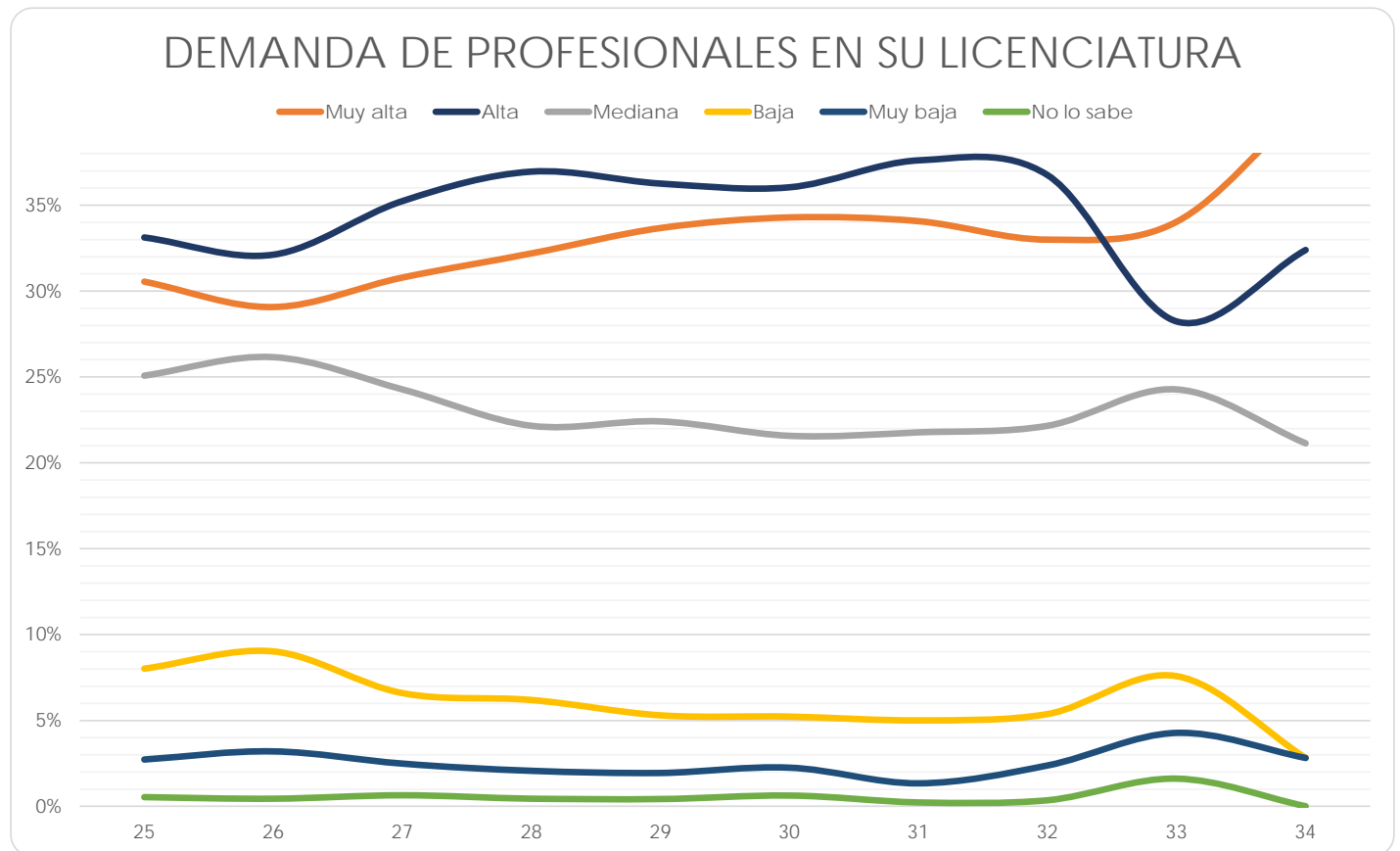

Facultad de Estudios Superiores Iztacala

(Reporte 25 al 34)

DEMANDA DE PROFESIONALES EN SU LICENCIATURA

REPORTE	25	26	27	28	29	30	31	32	33	34
Muy alta										
FRECUENCIA	738	747	695	853	952	861	1,008	1,058	375	771
PORCENTAJE	36.86%	35.61%	35.77%	37.25%	35.04%	35.71%	38.40%	37.08%	40.94%	37.68%
Alta										
FRECUENCIA	708	775	707	852	1,005	899	961	1,083	279	677
PORCENTAJE	35.36%	36.94%	36.39%	37.21%	36.99%	37.29%	36.61%	37.96%	30.46%	33.09%
Mediana										
FRECUENCIA	411	429	402	454	612	501	510	536	195	454
PORCENTAJE	20.53%	20.45%	20.69%	19.83%	22.52%	20.78%	19.43%	18.79%	21.29%	22.19%
Baja										
FRECUENCIA	98	96	95	83	107	101	102	119	32	93
PORCENTAJE	4.90%	4.58%	4.89%	3.62%	3.94%	4.19%	3.89%	4.17%	3.49%	4.55%
Muy baja										
FRECUENCIA	33	31	32	22	23	26	26	30	21	32
PORCENTAJE	1.65%	1.48%	1.65%	0.96%	0.85%	1.08%	0.99%	1.05%	2.29%	1.56%
No lo sabe										
FRECUENCIA	14	20	12	26	18	23	18	27	14	19
PORCENTAJE	0.70%	0.95%	0.62%	1.14%	0.66%	0.95%	0.69%	0.95%	1.53%	0.93%
TOTAL	2,002	2,098	1,943	2,290	2,717	2,411	2,625	2,853	916	2,046
Sin información	81	0	1	7	0	0	0	0	0	0

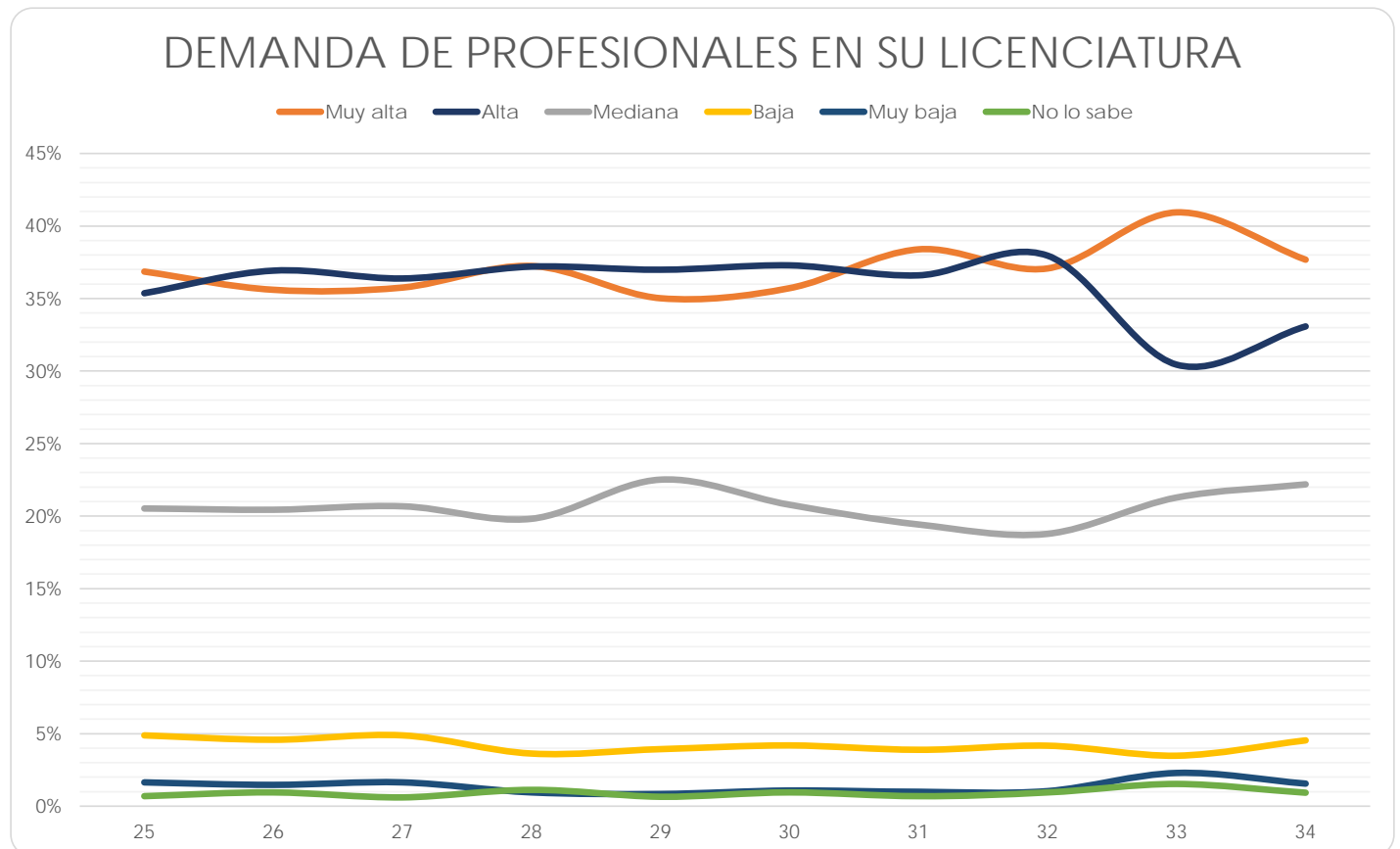

Facultad de Estudios Superiores Aragón

(Reporte 25 al 34)

DEMANDA DE PROFESIONALES EN SU LICENCIATURA

REPORTE	25	26	27	28	29	30	31	32	33	34
Muy alta										
FRECUENCIA	78	209	798	1,411	1,271	1,279	1,147	1,080	455	537
PORCENTAJE	28.57%	34.66%	35.80%	36.99%	38.10%	38.83%	37.53%	36.83%	32.57%	31.66%
Alta										
FRECUENCIA	98	214	716	1,228	1,103	1,103	1,057	1,031	405	516
PORCENTAJE	35.90%	35.49%	32.12%	32.19%	33.06%	33.49%	34.59%	35.16%	28.99%	30.42%
Mediana										
FRECUENCIA	69	125	503	883	726	683	641	666	381	474
PORCENTAJE	25.27%	20.73%	22.57%	23.15%	21.76%	20.73%	20.98%	22.71%	27.27%	27.95%
Baja										
FRECUENCIA	23	42	135	201	146	150	143	102	89	84
PORCENTAJE	8.42%	6.97%	6.06%	5.27%	4.38%	4.55%	4.68%	3.48%	6.37%	4.95%
Muy baja										
FRECUENCIA	4	10	59	61	56	44	41	30	49	57
PORCENTAJE	1.47%	1.66%	2.65%	1.60%	1.68%	1.34%	1.34%	1.02%	3.51%	3.36%
No lo sabe										
FRECUENCIA	1	3	18	31	34	35	27	23	18	28
PORCENTAJE	0.37%	0.50%	0.81%	0.81%	1.02%	1.06%	0.88%	0.78%	1.29%	1.65%
TOTAL	273	603	2,229	3,815	3,336	3,294	3,056	2,932	1,397	1,696
Sin información	62	31	0	0	0	0	0	0	0	0

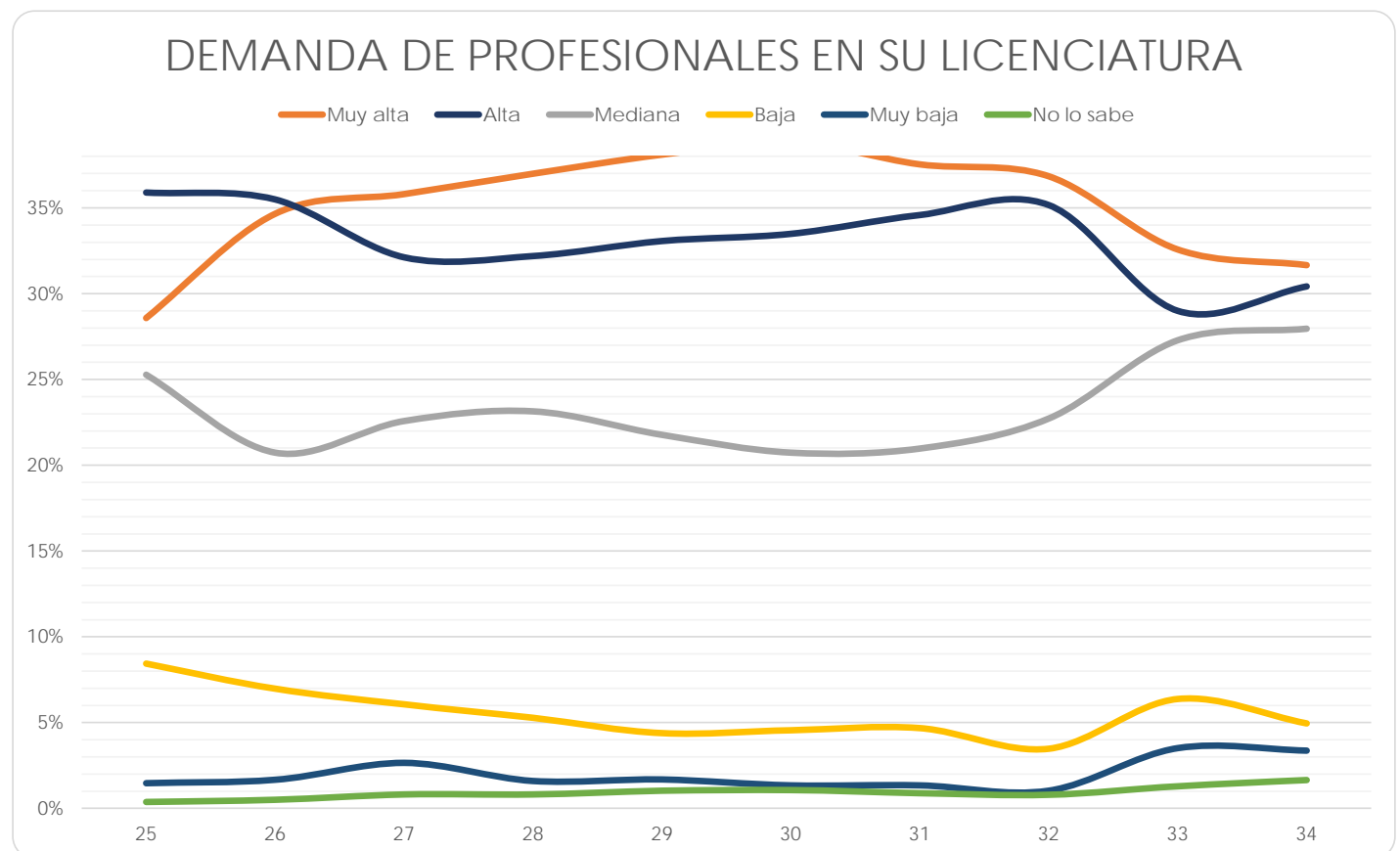

Facultad de Estudios Superiores Zaragoza

(Reporte 25 al 34)

DEMANDA DE PROFESIONALES EN SU LICENCIATURA

REPORTE	25	26	27	28	29	30	31	32	33	34
Muy alta										
FRECUENCIA	324	320	333	451	450	561	500	576	118	490
PORCENTAJE	27.11%	27.10%	25.77%	28.63%	25.20%	29.75%	30.16%	31.15%	29.80%	33.04%
Alta										
FRECUENCIA	471	496	550	631	763	805	717	741	121	514
PORCENTAJE	39.41%	42.00%	42.57%	40.06%	42.72%	42.68%	43.24%	40.08%	30.56%	34.66%
Mediana										
FRECUENCIA	302	287	319	384	444	402	349	416	111	371
PORCENTAJE	25.27%	24.30%	24.69%	24.38%	24.86%	21.31%	21.05%	22.50%	28.03%	25.02%
Baja										
FRECUENCIA	65	54	56	64	86	81	56	83	29	60
PORCENTAJE	5.44%	4.57%	4.33%	4.06%	4.82%	4.29%	3.38%	4.49%	7.32%	4.05%
Muy baja										
FRECUENCIA	18	13	13	25	29	22	23	18	13	30
PORCENTAJE	1.51%	1.10%	1.01%	1.59%	1.62%	1.17%	1.39%	0.97%	3.28%	2.02%
No lo sabe										
FRECUENCIA	15	11	21	20	14	15	13	15	4	18
PORCENTAJE	1.26%	0.93%	1.63%	1.27%	0.78%	0.80%	0.78%	0.81%	1.01%	1.21%
TOTAL	1,195	1,181	1,292	1,575	1,786	1,886	1,658	1,849	396	1,483
Sin información	2	0	0	0	0	0	0	0	0	0

DEMANDA DE PROFESIONALES EN SU LICENCIATURA

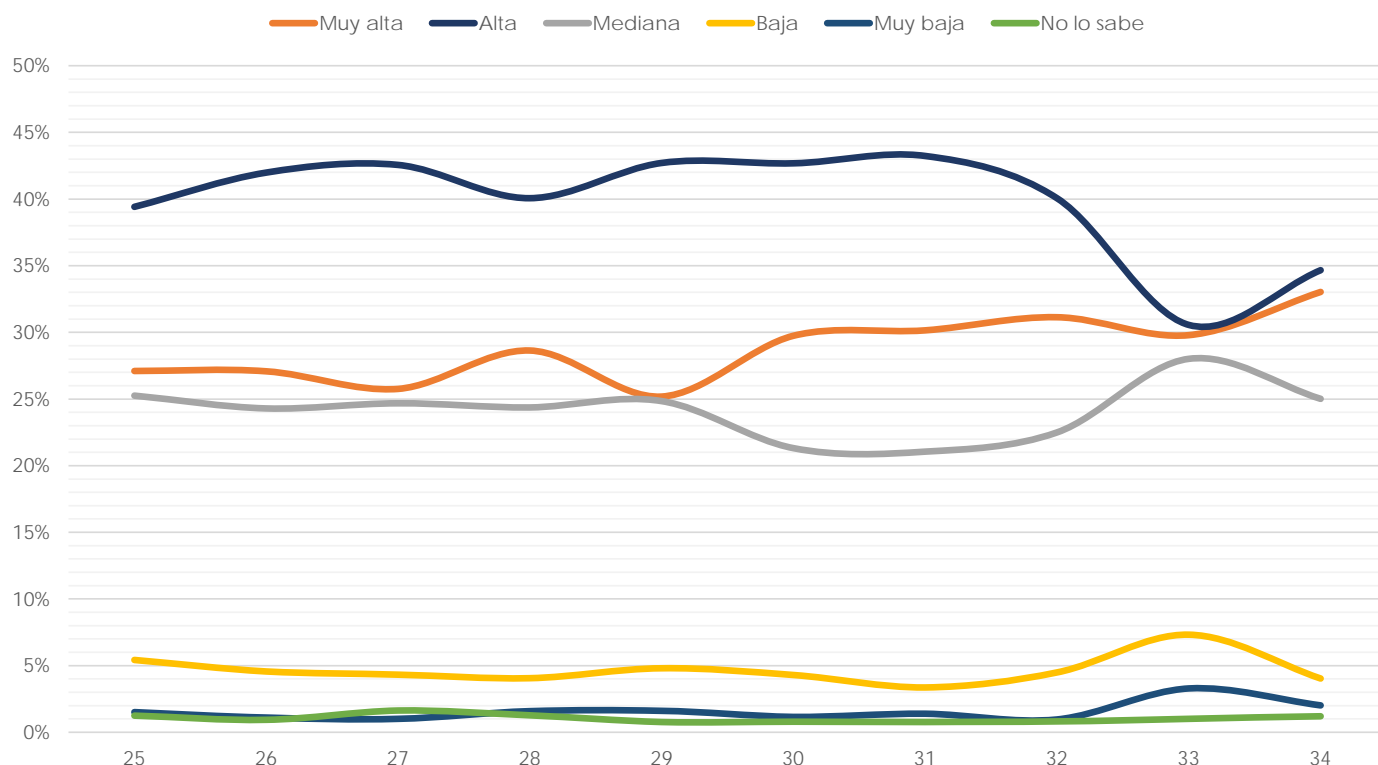

Centro de Ciencias Genómicas - Instituto de Biotecnología

(Reporte 25 al 34)

DEMANDA DE PROFESIONALES EN SU LICENCIATURA

REPORTE	25	26	27	28	29	30	31	32	33	34
Muy alta										
FRECUENCIA	5	5	9	5	13	5	0	4	3	2
PORCENTAJE	19.23%	31.25%	26.47%	27.78%	37.14%	71.43%	0.00%	44.44%	27.27%	22.22%
Alta										
FRECUENCIA	10	5	11	9	12	2	1	2	5	4
PORCENTAJE	38.46%	31.25%	32.35%	50.00%	34.29%	28.57%	20.00%	22.22%	45.45%	44.44%
Mediana										
FRECUENCIA	4	5	8	4	8	0	2	3	1	2
PORCENTAJE	15.38%	31.25%	23.53%	22.22%	22.86%	0.00%	40.00%	33.33%	9.09%	22.22%
Baja										
FRECUENCIA	2	0	2	0	1	0	2	0	2	0
PORCENTAJE	7.69%	0.00%	5.88%	0.00%	2.86%	0.00%	40.00%	0.00%	18.18%	0.00%
Muy baja										
FRECUENCIA	4	1	2	0	0	0	0	0	0	0
PORCENTAJE	15.38%	6.25%	5.88%	0.00%	0.00%	0.00%	0.00%	0.00%	0.00%	0.00%
No lo sabe										
FRECUENCIA	1	0	2	0	1	0	0	0	0	1
PORCENTAJE	3.85%	0.00%	5.88%	0.00%	2.86%	0.00%	0.00%	0.00%	0.00%	11.11%
TOTAL	26	16	34	18	35	7	5	9	11	9
Sin información			0	2	0	0	0	0	0	0

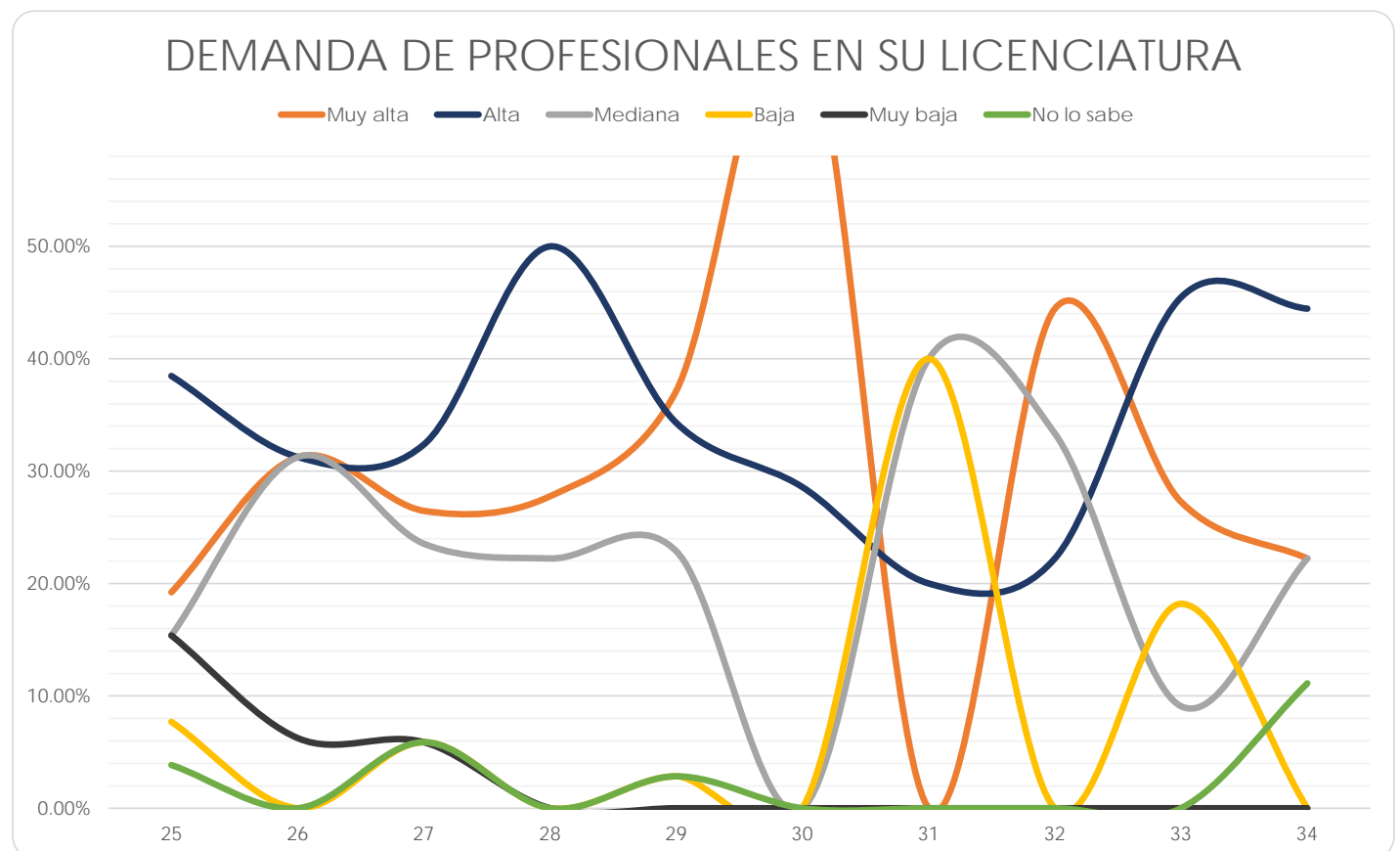



**MÁXIMO NIVEL
DE ESTUDIOS
DE LA MADRE**

Facultad de Arquitectura

(Reporte 25 al 34)

MÁXIMO NIVEL DE ESTUDIOS DE LA MADRE

REPORTE	25	26	27	28	29	30	31	32	33	34
Sin instrucción	47	55	9	5	6	6	12	12		
	7.29%	11.48%	1.37%	0.72%	0.89%	0.96%	1.74%	1.60%		
Primaria	106	72	112	100	89	82	83	81		
	16.43%	15.03%	17.05%	14.43%	13.22%	13.06%	12.05%	10.80%		
Carrera técnica o comercial con primaria	33	15	31	27	24	23	16	16		
	5.12%	3.13%	4.72%	3.90%	3.57%	3.66%	2.32%	2.13%		
Secundaria	68	45	85	102	92	93	87	100		
	10.54%	9.39%	12.94%	14.72%	13.67%	14.81%	12.63%	13.33%		
Escuela Normal	24	36	16	27	17	15	17	11		
	3.72%	7.52%	2.44%	3.90%	2.53%	2.39%	2.47%	1.47%		
Carrera técnica o comercial con secundaria	88	47	92	87	94	83	81	87		
	13.64%	9.81%	14.00%	12.55%	13.97%	13.22%	11.76%	11.60%		
Bachillerato o vocacional	51	43	60	69	64	63	67	85		
	7.91%	8.98%	9.13%	9.96%	9.51%	10.03%	9.72%	11.33%		
Escuela Normal Superior	32	25	18	26	18	18	24	23		
	4.96%	5.22%	2.74%	3.75%	2.67%	2.87%	3.48%	3.07%		
Carrera técnica o comercial con bachillerato	30	29	47	46	50	51	58	79		
	4.65%	6.05%	7.15%	6.64%	7.43%	8.12%	8.42%	10.53%		
Licenciatura o Posgrado	162	111	184	204	217	192	242	253		
	25.12%	23.17%	28.01%	29.44%	32.24%	30.57%	35.12%	33.73%		
No lo sé	1	1	2	0	1	1	2	3		
	0.16%	0.21%	0.30%	0.00%	0.15%	0.16%	0.29%	0.40%		
Otro	3	0	1	0	1	1	0	0		
	0.47%	0.00%	0.15%	0.00%	0.15%	0.16%	0.00%	0.00%		
TOTAL	645	479	657	693	673	628	689	750		
Sin información	18	91	0	0	1	1	6	3		

Datos de los reportes 33 y 34 publicados en el "Perfil" correspondiente, no se incluyen debido a cambio en las opciones de respuesta.

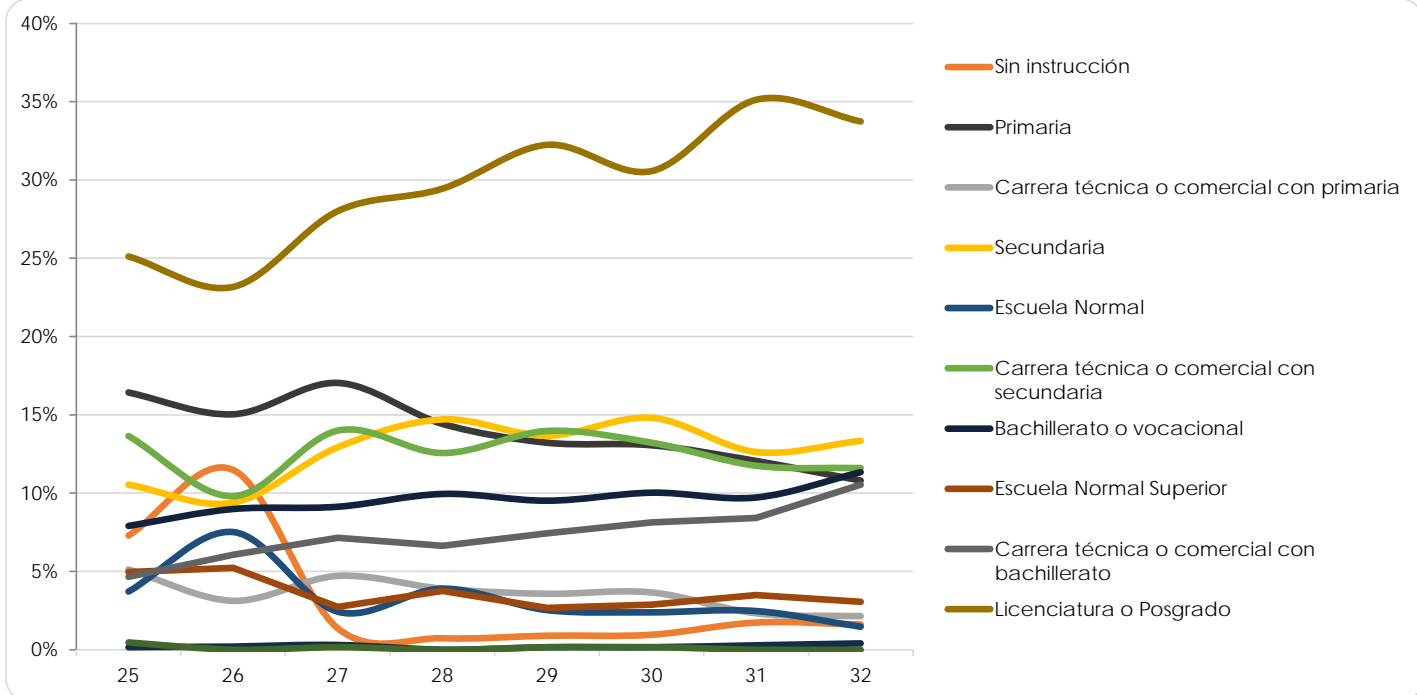

Facultad de Artes y Diseño

(Reporte 25 al 34)

MÁXIMO NIVEL DE ESTUDIOS DE LA MADRE

REPORTE	25	26	27	28	29	30	31	32	33	34
Sin instrucción	13	13	8	16	11	9	9	6		
	1.29%	1.44%	0.96%	1.69%	1.53%	1.46%	1.23%	0.71%		
Primaria	167	159	124	116	99	84	79	93		
	16.55%	17.67%	14.81%	12.22%	13.77%	13.64%	10.81%	11.03%		
Carrera técnica o comercial con primaria	52	46	48	39	23	30	34	32		
	5.15%	5.11%	5.73%	4.11%	3.20%	4.87%	4.65%	3.80%		
Secundaria	122	106	113	131	87	71	72	94		
	12.09%	11.78%	13.50%	13.80%	12.10%	11.53%	9.85%	11.15%		
Escuela Normal	29	20	27	25	14	17	16	13		
	2.87%	2.22%	3.23%	2.63%	1.95%	2.76%	2.19%	1.54%		
Carrera técnica o comercial con secundaria	171	141	121	155	96	95	105	130		
	16.95%	15.67%	14.46%	16.33%	13.35%	15.42%	14.36%	15.42%		
Bachillerato o vocacional	86	78	69	91	83	66	85	95		
	8.52%	8.67%	8.24%	9.59%	11.54%	10.71%	11.63%	11.27%		
Escuela Normal Superior	34	44	27	28	25	19	23	26		
	3.37%	4.89%	3.23%	2.95%	3.48%	3.08%	3.15%	3.08%		
Carrera técnica o comercial con bachillerato	67	64	70	69	59	57	58	68		
	6.64%	7.11%	8.36%	7.27%	8.21%	9.25%	7.93%	8.07%		
Licenciatura o Posgrado	262	223	226	275	218	166	247	284		
	25.97%	24.78%	27.00%	28.98%	30.32%	26.95%	33.79%	33.69%		
No lo sé	5	2	2	0	1	2	2	1		
	0.50%	0.22%	0.24%	0.00%	0.14%	0.32%	0.27%	0.12%		
Otro	1	4	2	4	3	0	1	1		
	0.10%	0.44%	0.24%	0.42%	0.42%	0.00%	0.14%	0.12%		
TOTAL	1,009	900	837	949	719	616	731	843		
Sin información	0	0	2	4	3	0	2	2		

Datos de los reportes 33 y 34 publicados en el "Perfil" correspondiente, no se incluyen debido a cambio en las opciones de respuesta.

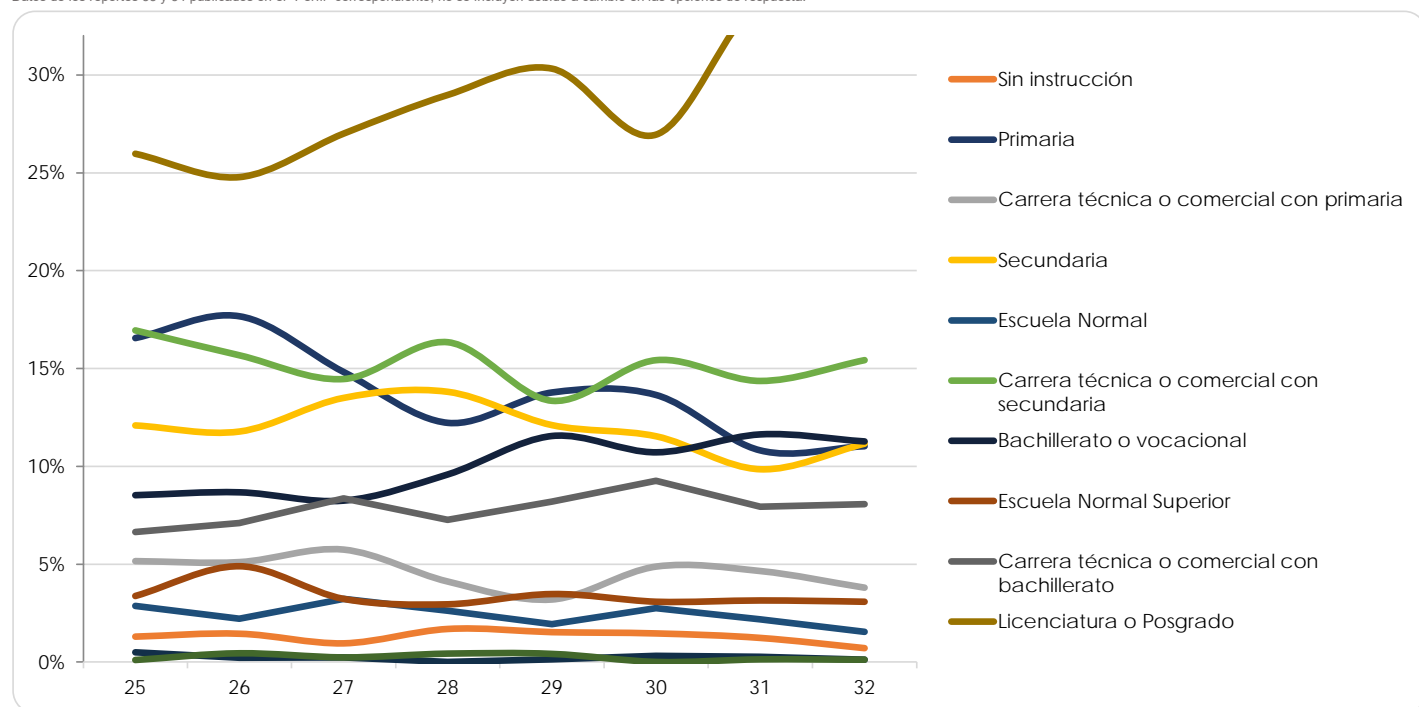

Facultad de Ciencias

(Reporte 25 al 34)

MÁXIMO NIVEL DE ESTUDIOS DE LA MADRE

REPORTE	25	26	27	28	29	30	31	32	33	34
Sin instrucción	7	3	2	6	18	22	18	12		
	7.61%	2.88%	1.56%	1.81%	1.85%	2.29%	1.81%	1.16%		
Primaria	17	19	14	44	127	121	110	102		
	18.48%	18.27%	10.94%	13.29%	13.07%	12.58%	11.09%	9.86%		
Carrera técnica o comercial con primaria	2	2	6	9	20	18	15	17		
	2.17%	1.92%	4.69%	2.72%	2.06%	1.87%	1.51%	1.64%		
Secundaria	7	8	16	51	124	140	147	132		
	7.61%	7.69%	12.50%	15.41%	12.76%	14.55%	14.82%	12.77%		
Escuela Normal	5	3	2	11	28	25	29	27		
	5.43%	2.88%	1.56%	3.32%	2.88%	2.60%	2.92%	2.61%		
Carrera técnica o comercial con secundaria	13	9	15	31	115	109	102	107		
	14.13%	8.65%	11.72%	9.37%	11.83%	11.33%	10.28%	10.35%		
Bachillerato o vocacional	3	13	12	35	99	114	114	127		
	3.26%	12.50%	9.38%	10.57%	10.19%	11.85%	11.49%	12.28%		
Escuela Normal Superior	5	5	7	7	17	29	36	25		
	5.43%	4.81%	5.47%	2.11%	1.75%	3.01%	3.63%	2.42%		
Carrera técnica o comercial con bachillerato	7	6	11	20	75	66	87	94		
	7.61%	5.77%	8.59%	6.04%	7.72%	6.86%	8.77%	9.09%		
Licenciatura o Posgrado	26	36	41	116	342	309	332	386		
	28.26%	34.62%	32.03%	35.05%	35.19%	32.12%	33.47%	37.33%		
No lo sé	0	0	1	1	5	4	1	5		
	0.00%	0.00%	0.78%	0.30%	0.51%	0.42%	0.10%	0.48%		
Otro	0	0	1	0	2	5	1	0		
	0.00%	0.00%	0.78%	0.00%	0.21%	0.52%	0.10%	0.00%		
TOTAL	92	104	128	331	972	962	992	1,034		
Sin información	3	0	0	1	1	2	1	1		

Datos de los reportes 33 y 34 publicados en el "Perfil" correspondiente, no se incluyen debido a cambio en las opciones de respuesta.

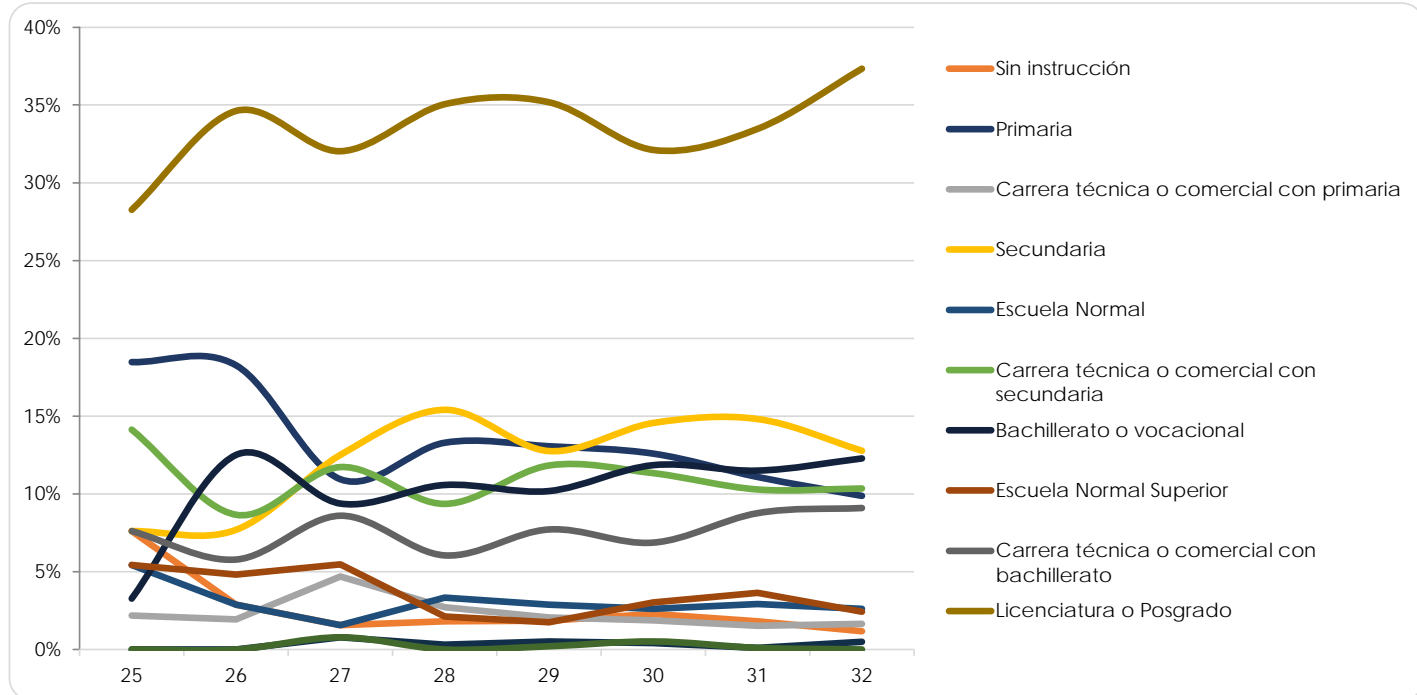

Facultad de Ciencias Políticas y Sociales

(Reporte 25 al 34)

MÁXIMO NIVEL DE ESTUDIOS DE LA MADRE

REPORTE	25	26	27	28	29	30	31	32	33	34
Sin instrucción	42	18	19	17	16	32	20	26		
	5.65%	2.68%	2.03%	2.83%	1.59%	1.79%	1.72%	2.51%		
Primaria	189	135	174	103	159	269	204	157		
	25.40%	20.12%	18.59%	17.17%	15.82%	15.05%	17.59%	15.14%		
Carrera técnica o comercial con primaria	46	29	62	40	39	74	57	41		
	6.18%	4.32%	6.62%	6.67%	3.88%	4.14%	4.91%	3.95%		
Secundaria	101	88	107	81	142	254	163	159		
	13.58%	13.11%	11.43%	13.50%	14.13%	14.21%	14.05%	15.33%		
Escuela Normal	36	16	21	11	25	52	15	17		
	4.84%	2.38%	2.24%	1.83%	2.49%	2.91%	1.29%	1.64%		
Carrera técnica o comercial con secundaria	107	94	146	87	154	272	148	147		
	14.38%	14.01%	15.60%	14.50%	15.32%	15.22%	12.76%	14.18%		
Bachillerato o vocacional	47	52	87	72	115	191	111	113		
	6.32%	7.75%	9.29%	12.00%	11.44%	10.69%	9.57%	10.90%		
Escuela Normal Superior	17	22	26	11	29	52	28	23		
	2.28%	3.28%	2.78%	1.83%	2.89%	2.91%	2.41%	2.22%		
Carrera técnica o comercial con bachillerato	40	44	65	32	76	132	89	72		
	5.38%	6.56%	6.94%	5.33%	7.56%	7.39%	7.67%	6.94%		
Licenciatura o Posgrado	118	173	227	146	247	456	321	281		
	15.86%	25.78%	24.25%	24.33%	24.58%	25.52%	27.67%	27.10%		
No lo sé	1	0	0	0	2	2	2	0		
	0.13%	0.00%	0.00%	0.00%	0.20%	0.11%	0.17%	0.00%		
Otro	0	0	2	0	1	1	2	1		
	0.00%	0.00%	0.21%	0.00%	0.10%	0.06%	0.17%	0.10%		
TOTAL	744	671	936	600	1,005	1,787	1,160	1,037		
Sin información	13	2	3	2	1	5	3	2		

Datos de los reportes 33 y 34 publicados en el "Perfil" correspondiente, no se incluyen debido a cambio en las opciones de respuesta.

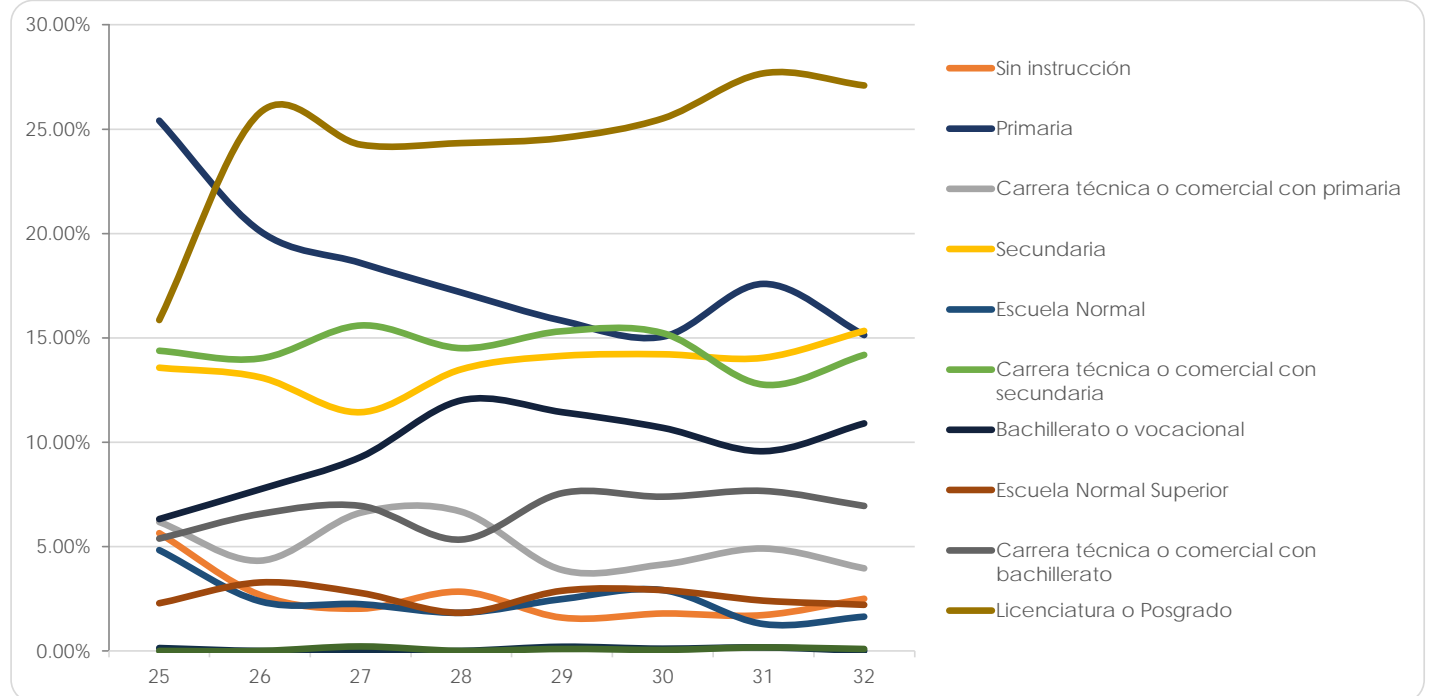

Facultad de Contaduría y Administración

(Reporte 25 al 34)

MÁXIMO NIVEL DE ESTUDIOS DE LA MADRE

REPORTE	25	26	27	28	29	30	31	32	33	34
Sin instrucción	63	82	67	46	43	53	44	56		
	3.76%	2.81%	3.27%	2.28%	1.90%	2.38%	2.18%	2.51%		
Primaria	424	688	474	416	449	391	346	380		
	25.30%	23.62%	23.16%	20.61%	19.87%	17.58%	17.14%	17.03%		
Carrera técnica o comercial con primaria	100	135	66	58	86	67	63	57		
	5.97%	4.63%	3.22%	2.87%	3.81%	3.01%	3.12%	2.55%		
Secundaria	273	530	384	398	464	440	391	425		
	16.29%	18.19%	18.76%	19.72%	20.53%	19.78%	19.37%	19.04%		
Escuela Normal	49	64	50	42	35	42	29	33		
	2.92%	2.20%	2.44%	2.08%	1.55%	1.89%	1.44%	1.48%		
Carrera técnica o comercial con secundaria	254	434	292	252	336	326	286	295		
	15.16%	14.90%	14.26%	12.49%	14.87%	14.66%	14.17%	13.22%		
Bachillerato o vocacional	150	262	157	191	223	247	209	264		
	8.95%	8.99%	7.67%	9.46%	9.87%	11.11%	10.35%	11.83%		
Escuela Normal Superior	45	76	47	46	42	54	44	40		
	2.68%	2.61%	2.30%	2.28%	1.86%	2.43%	2.18%	1.79%		
Carrera técnica o comercial con bachillerato	86	198	176	195	180	198	207	209		
	5.13%	6.80%	8.60%	9.66%	7.96%	8.90%	10.25%	9.36%		
Licenciatura o Posgrado	224	436	327	369	393	403	395	460		
	13.37%	14.97%	15.97%	18.29%	17.39%	18.12%	19.56%	20.61%		
No lo sé	5	4	6	2	6	2	3	8		
	0.30%	0.14%	0.29%	0.10%	0.27%	0.09%	0.15%	0.36%		
Otro	3	4	1	3	3	1	2	5		
	0.18%	0.14%	0.05%	0.15%	0.13%	0.04%	0.10%	0.22%		
TOTAL	1,676	2,913	2,047	2,018	2,260	2,224	2,019	2,232		
Sin información	6	6	0	0	0	1	0	0		

Datos de los reportes 33 y 34 publicados en el "Perfil" correspondiente, no se incluyen debido a cambio en las opciones de respuesta.

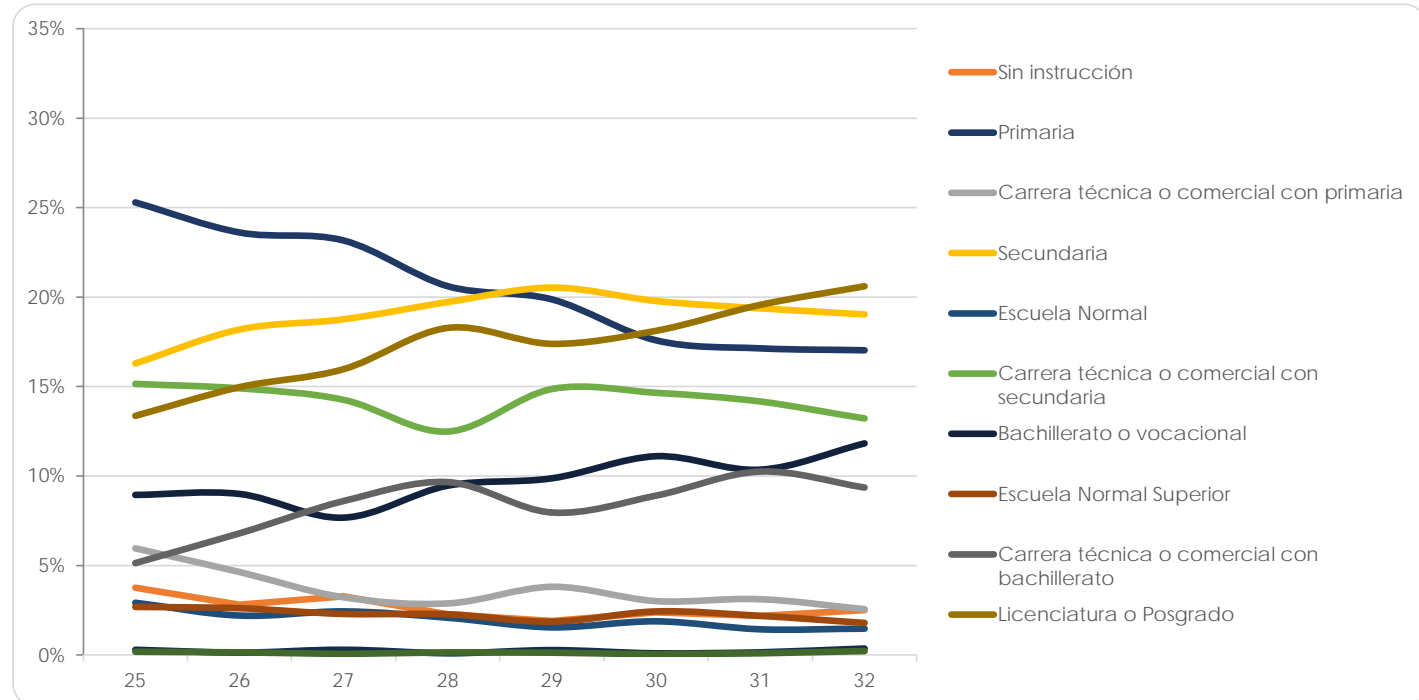

Facultad de Derecho

(Reporte 25 al 34)

MÁXIMO NIVEL DE ESTUDIOS DE LA MADRE

REPORTE	25	26	27	28	29	30	31	32	33	34
Sin instrucción	81	88	113	104	117	54	65	64		
	4.25%	3.79%	4.76%	4.43%	5.39%	5.04%	4.10%	3.79%		
Primaria	569	632	653	632	535	224	311	329		
	29.85%	27.22%	27.49%	26.93%	24.65%	20.90%	19.63%	19.50%		
Carrera técnica o comercial con primaria	114	134	121	125	91	49	75	73		
	5.98%	5.77%	5.09%	5.33%	4.19%	4.57%	4.73%	4.33%		
Secundaria	284	382	408	383	366	195	290	290		
	14.90%	16.45%	17.18%	16.32%	16.87%	18.19%	18.31%	17.19%		
Escuela Normal	46	44	72	49	45	23	25	31		
	2.41%	1.89%	3.03%	2.09%	2.07%	2.15%	1.58%	1.84%		
Carrera técnica o comercial con secundaria	272	326	280	330	285	131	227	214		
	14.27%	14.04%	11.79%	14.06%	13.13%	12.22%	14.33%	12.69%		
Bachillerato o vocacional	130	174	187	176	188	99	149	178		
	6.82%	7.49%	7.87%	7.50%	8.66%	9.24%	9.41%	10.55%		
Escuela Normal Superior	42	46	38	46	47	24	30	27		
	2.20%	1.98%	1.60%	1.96%	2.17%	2.24%	1.89%	1.60%		
Carrera técnica o comercial con bachillerato	93	125	130	137	133	77	106	124		
	4.88%	5.38%	5.47%	5.84%	6.13%	7.18%	6.69%	7.35%		
Licenciatura o Posgrado	260	355	360	357	353	185	295	346		
	13.64%	15.29%	15.16%	15.21%	16.27%	17.26%	18.62%	20.51%		
No lo sé	7	11	11	4	5	7	8	9		
	0.37%	0.47%	0.46%	0.17%	0.23%	0.65%	0.51%	0.53%		
Otro	8	5	2	4	5	4	3	2		
	0.42%	0.22%	0.08%	0.17%	0.23%	0.37%	0.19%	0.12%		
TOTAL	1,906	2,322	2,375	2,347	2,170	1,072	1,584	1,687		
Sin información	24	5	3	2	0	602	4	3		

Datos de los reportes 33 y 34 publicados en el "Perfil" correspondiente, no se incluyen debido a cambio en las opciones de respuesta.

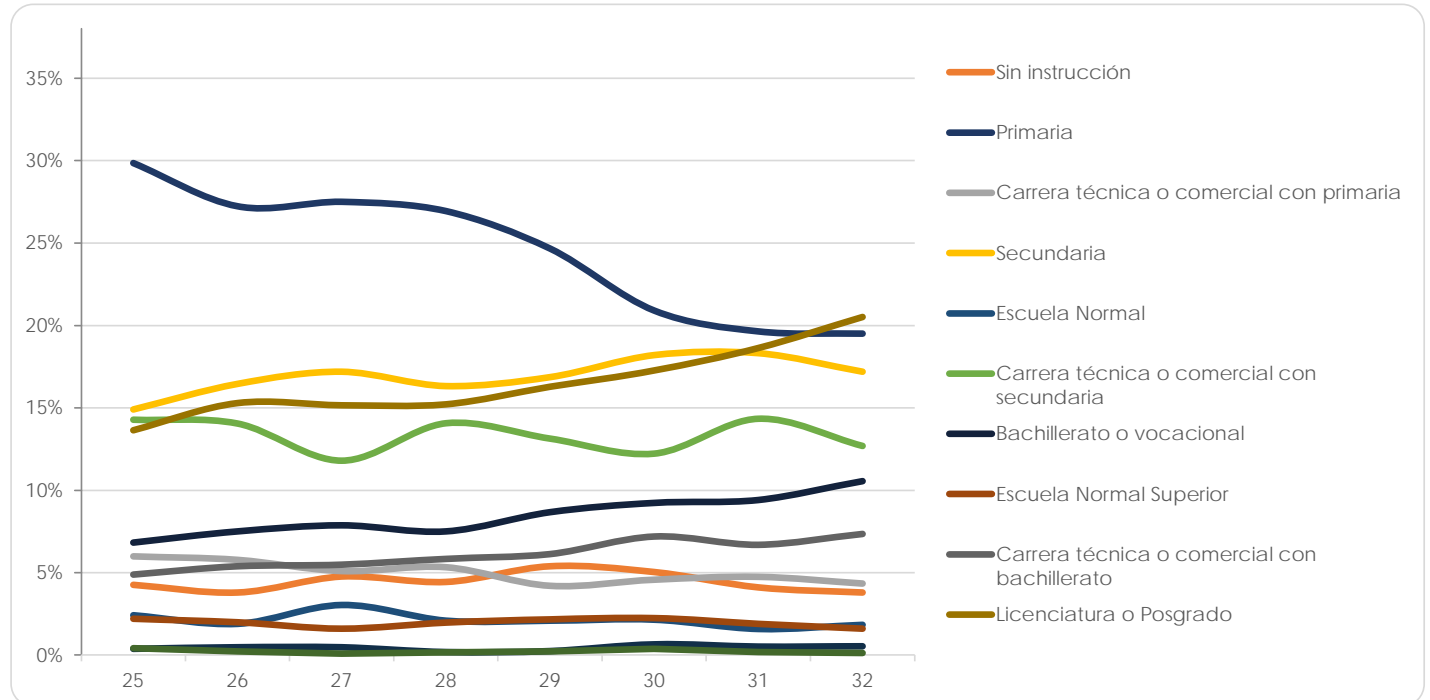

Facultad de Economía

(Reporte 25 al 34)

MÁXIMO NIVEL DE ESTUDIOS DE LA MADRE

REPORTE	25	26	27	28	29	30	31	32	33	34
Sin instrucción	27	10	9	17	26	23	15	11		
	9.06%	3.36%	1.82%	4.68%	3.64%	3.62%	2.24%	2.14%		
Primaria	70	65	92	65	124	127	109	85		
	23.49%	21.81%	18.59%	17.91%	17.34%	20.00%	16.24%	16.50%		
Carrera técnica o comercial con primaria	16	15	30	17	32	28	21	14		
	5.37%	5.03%	6.06%	4.68%	4.48%	4.41%	3.13%	2.72%		
Secundaria	39	45	72	48	128	90	87	68		
	13.09%	15.10%	14.55%	13.22%	17.90%	14.17%	12.97%	13.20%		
Escuela Normal	12	13	11	10	16	13	24	24		
	4.03%	4.36%	2.22%	2.75%	2.24%	2.05%	3.58%	4.66%		
Carrera técnica o comercial con secundaria	39	31	80	50	91	71	107	66		
	13.09%	10.40%	16.16%	13.77%	12.73%	11.18%	15.95%	12.82%		
Bachillerato o vocacional	22	38	45	24	54	65	74	46		
	7.38%	12.75%	9.09%	6.61%	7.55%	10.24%	11.03%	8.93%		
Escuela Normal Superior	14	4	15	11	18	16	13	13		
	4.70%	1.34%	3.03%	3.03%	2.52%	2.52%	1.94%	2.52%		
Carrera técnica o comercial con bachillerato	13	19	31	37	56	53	68	54		
	4.36%	6.38%	6.26%	10.19%	7.83%	8.35%	10.13%	10.49%		
Licenciatura o Posgrado	44	57	109	82	165	143	151	132		
	14.77%	19.13%	22.02%	22.59%	23.08%	22.52%	22.50%	25.63%		
No lo sé	1	0	1	2	5	3	1	2		
	0.34%	0.00%	0.20%	0.55%	0.70%	0.47%	0.15%	0.39%		
Otro	1	1	0	0	0	3	1	0		
	0.34%	0.34%	0.00%	0.00%	0.00%	0.47%	0.15%	0.00%		
TOTAL	298	298	495	363	715	635	671	515		
Sin información	3	2	12	5	1	1	0	1		

Datos de los reportes 33 y 34 publicados en el "Perfil" correspondiente, no se incluyen debido a cambio en las opciones de respuesta.

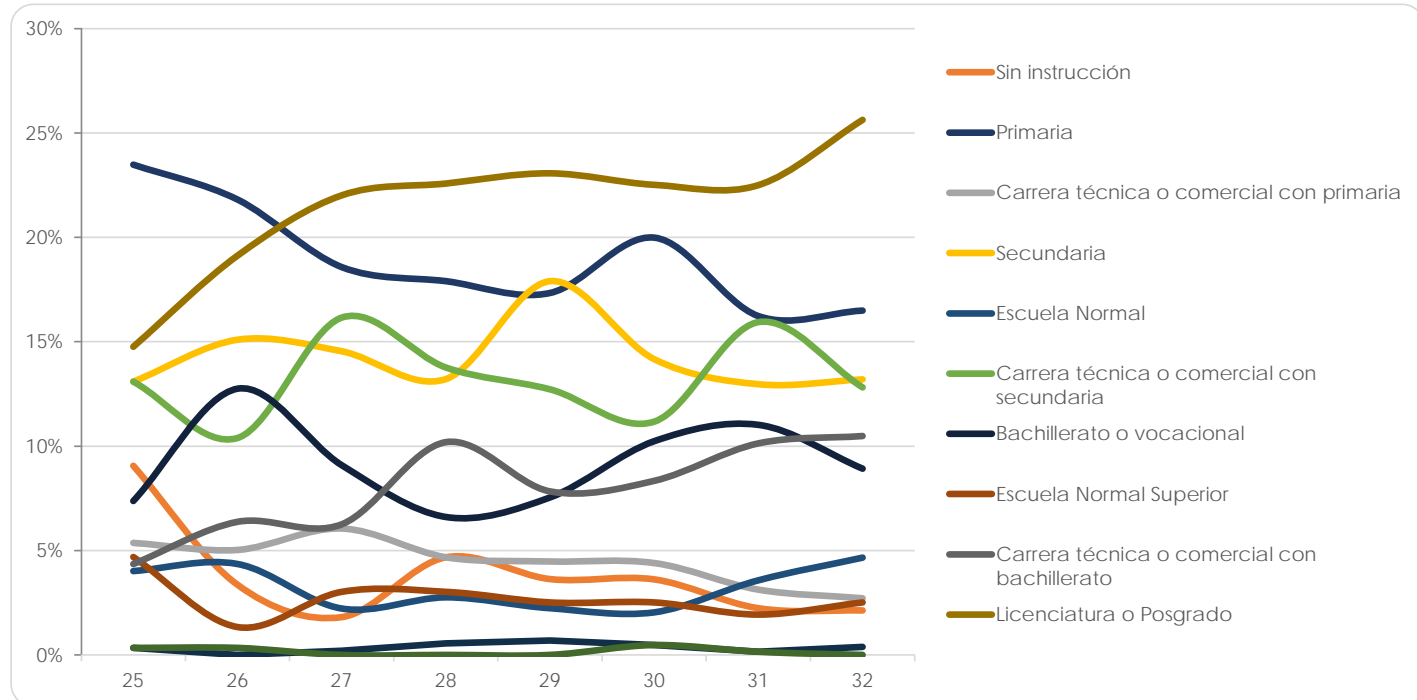

Facultad de Filosofía y Letras

(Reporte 25 al 34)

MÁXIMO NIVEL DE ESTUDIOS DE LA MADRE

REPORTE	25	26	27	28	29	30	31	32	33	34
Sin instrucción	12	151	16	21	26	11	18	10		
	4.23%	9.90%	2.60%	3.58%	4.01%	1.86%	3.00%	1.56%		
Primaria	74	317	134	101	107	99	91	98		
	26.06%	20.79%	21.75%	17.24%	16.51%	16.72%	15.14%	15.31%		
Carrera técnica o comercial con primaria	27	85	31	26	35	21	24	19		
	9.51%	5.57%	5.03%	4.44%	5.40%	3.55%	3.99%	2.97%		
Secundaria	35	147	70	82	82	85	80	81		
	12.32%	9.64%	11.36%	13.99%	12.65%	14.36%	13.31%	12.66%		
Escuela Normal	10	84	20	15	17	19	11	13		
	3.52%	5.51%	3.25%	2.56%	2.62%	3.21%	1.83%	2.03%		
Carrera técnica o comercial con secundaria	29	160	69	72	87	57	71	70		
	10.21%	10.49%	11.20%	12.29%	13.43%	9.63%	11.81%	10.94%		
Bachillerato o vocacional	12	95	49	43	53	51	54	52		
	4.23%	6.23%	7.95%	7.34%	8.18%	8.61%	8.99%	8.13%		
Escuela Normal Superior	4	63	20	11	20	15	12	11		
	1.41%	4.13%	3.25%	1.88%	3.09%	2.53%	2.00%	1.72%		
Carrera técnica o comercial con bachillerato	10	66	43	35	39	42	39	64		
	3.52%	4.33%	6.98%	5.97%	6.02%	7.09%	6.49%	10.00%		
Licenciatura o Posgrado	70	349	158	180	182	188	199	221		
	24.65%	22.89%	25.65%	30.72%	28.09%	31.76%	33.11%	34.53%		
No lo sé	1	5	2	0	0	0	2	0		
	0.35%	0.33%	0.32%	0.00%	0.00%	0.00%	0.33%	0.00%		
Otro	0	3	4	0	0	4	0	1		
	0.00%	0.20%	0.65%	0.00%	0.00%	0.68%	0.00%	0.16%		
TOTAL	284	1,525	616	586	648	592	601	640		
Sin información	13	116	0	0	0	0	0	0		

Datos de los reportes 33 y 34 publicados en el "Perfil" correspondiente, no se incluyen debido a cambio en las opciones de respuesta.

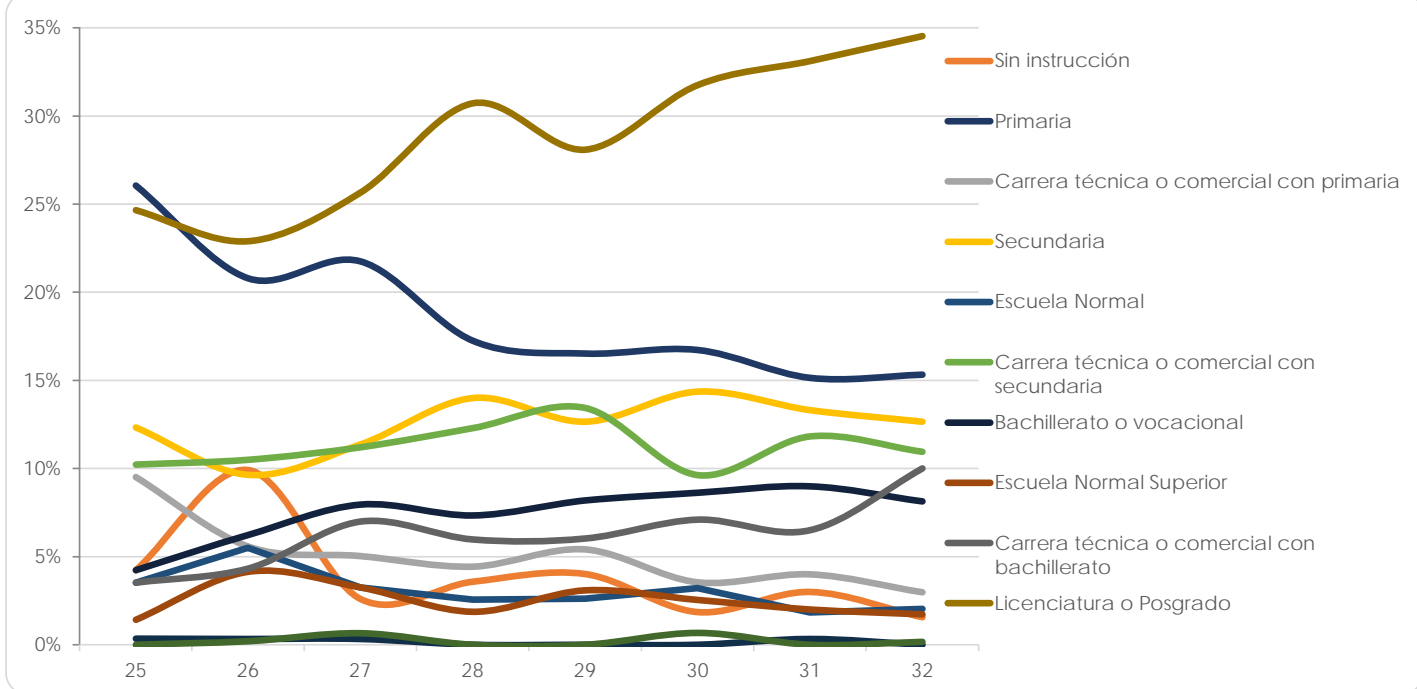

Facultad de Ingeniería

(Reporte 25 al 34)

MÁXIMO NIVEL DE ESTUDIOS DE LA MADRE

REPORTE	25	26	27	28	29	30	31	32	33	34
Sin instrucción	45	39	31	30	33	34	27	42		
	4.39%	2.48%	2.18%	2.19%	2.09%	2.03%	1.48%	2.39%		
Primaria	222	318	280	266	278	269	255	229		
	21.66%	20.24%	19.69%	19.46%	17.59%	16.03%	14.00%	13.05%		
Carrera técnica o comercial con primaria	32	35	44	47	47	34	28	25		
	3.12%	2.23%	3.09%	3.44%	2.97%	2.03%	1.54%	1.42%		
Secundaria	131	241	232	194	268	269	292	301		
	12.78%	15.34%	16.32%	14.19%	16.96%	16.03%	16.04%	17.15%		
Escuela Normal	37	46	49	38	43	38	40	34		
	3.61%	2.93%	3.45%	2.78%	2.72%	2.26%	2.20%	1.94%		
Carrera técnica o comercial con secundaria	137	228	186	192	230	232	242	247		
	13.37%	14.51%	13.08%	14.05%	14.56%	13.83%	13.29%	14.07%		
Bachillerato o vocacional	89	137	121	139	151	177	215	206		
	8.68%	8.72%	8.51%	10.17%	9.56%	10.55%	11.81%	11.74%		
Escuela Normal Superior	44	52	52	38	34	49	52	35		
	4.29%	3.31%	3.66%	2.78%	2.15%	2.92%	2.86%	1.99%		
Carrera técnica o comercial con bachillerato	58	101	83	74	116	123	138	143		
	5.66%	6.43%	5.84%	5.41%	7.34%	7.33%	7.58%	8.15%		
Licenciatura o Posgrado	222	371	340	347	372	449	530	486		
	21.66%	23.62%	23.91%	25.38%	23.54%	26.76%	29.10%	27.69%		
No lo sé	6	2	3	1	7	3	2	4		
	0.59%	0.13%	0.21%	0.07%	0.44%	0.18%	0.11%	0.23%		
Otro	2	1	1	1	1	1	0	3		
	0.20%	0.06%	0.07%	0.07%	0.06%	0.06%	0.00%	0.17%		
TOTAL	1,025	1,571	1,422	1,367	1,580	1,678	1,821	1,755		
Sin información	34	2	2	1	2	0	0	1		

Datos de los reportes 33 y 34 publicados en el "Perfil" correspondiente, no se incluyen debido a cambio en las opciones de respuesta.

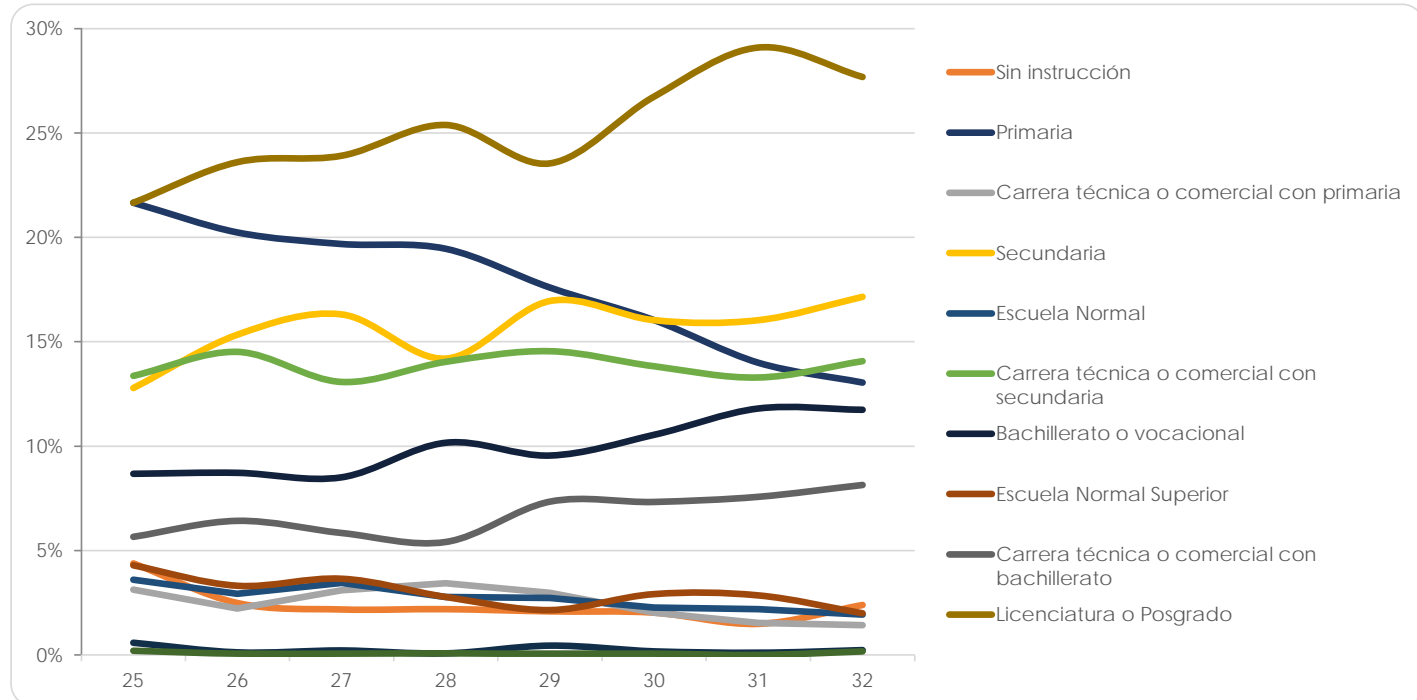

Facultad de Medicina

(Reporte 25 al 34)

MÁXIMO NIVEL DE ESTUDIOS DE LA MADRE

REPORTE	25	26	27	28	29	30	31	32	33	34
Sin instrucción	71	11	8	16	11	17	12	13		
	8.07%	1.28%	0.86%	1.16%	0.97%	1.64%	1.02%	1.35%		
Primaria	171	108	124	203	146	133	124	85		
	19.43%	12.56%	13.41%	14.74%	12.89%	12.81%	10.59%	8.83%		
Carrera técnica o comercial con primaria	46	26	24	45	34	14	24	19		
	5.23%	3.02%	2.59%	3.27%	3.00%	1.35%	2.05%	1.97%		
Secundaria	100	128	121	186	160	164	166	150		
	11.36%	14.88%	13.08%	13.51%	14.12%	15.80%	14.18%	15.58%		
Escuela Normal	41	26	19	34	14	20	26	14		
	4.66%	3.02%	2.05%	2.47%	1.24%	1.93%	2.22%	1.45%		
Carrera técnica o comercial con secundaria	113	109	141	172	184	143	147	117		
	12.84%	12.67%	15.24%	12.49%	16.24%	13.78%	12.55%	12.15%		
Bachillerato o vocacional	55	70	84	107	105	98	140	130		
	6.25%	8.14%	9.08%	7.77%	9.27%	9.44%	11.96%	13.50%		
Escuela Normal Superior	42	27	23	37	23	19	31	24		
	4.77%	3.14%	2.49%	2.69%	2.03%	1.83%	2.65%	2.49%		
Carrera técnica o comercial con bachillerato	46	61	78	110	87	105	93	83		
	5.23%	7.09%	8.43%	7.99%	7.68%	10.12%	7.94%	8.62%		
Licenciatura o Posgrado	189	289	302	463	367	321	404	325		
	21.48%	33.60%	32.65%	33.62%	32.39%	30.92%	34.50%	33.75%		
No lo sé	5	4	1	3	1	1	4	3		
	0.57%	0.47%	0.11%	0.22%	0.09%	0.10%	0.34%	0.31%		
Otro	1	1	0	1	1	3	0	0		
	0.11%	0.12%	0.00%	0.07%	0.09%	0.29%	0.00%	0.00%		
TOTAL	880	860	925	1,377	1,133	1,038	1,171	963		
Sin información	19	1	3	1	1	1	0	2		

Datos de los reportes 33 y 34 publicados en el "Perfil" correspondiente, no se incluyen debido a cambio en las opciones de respuesta.

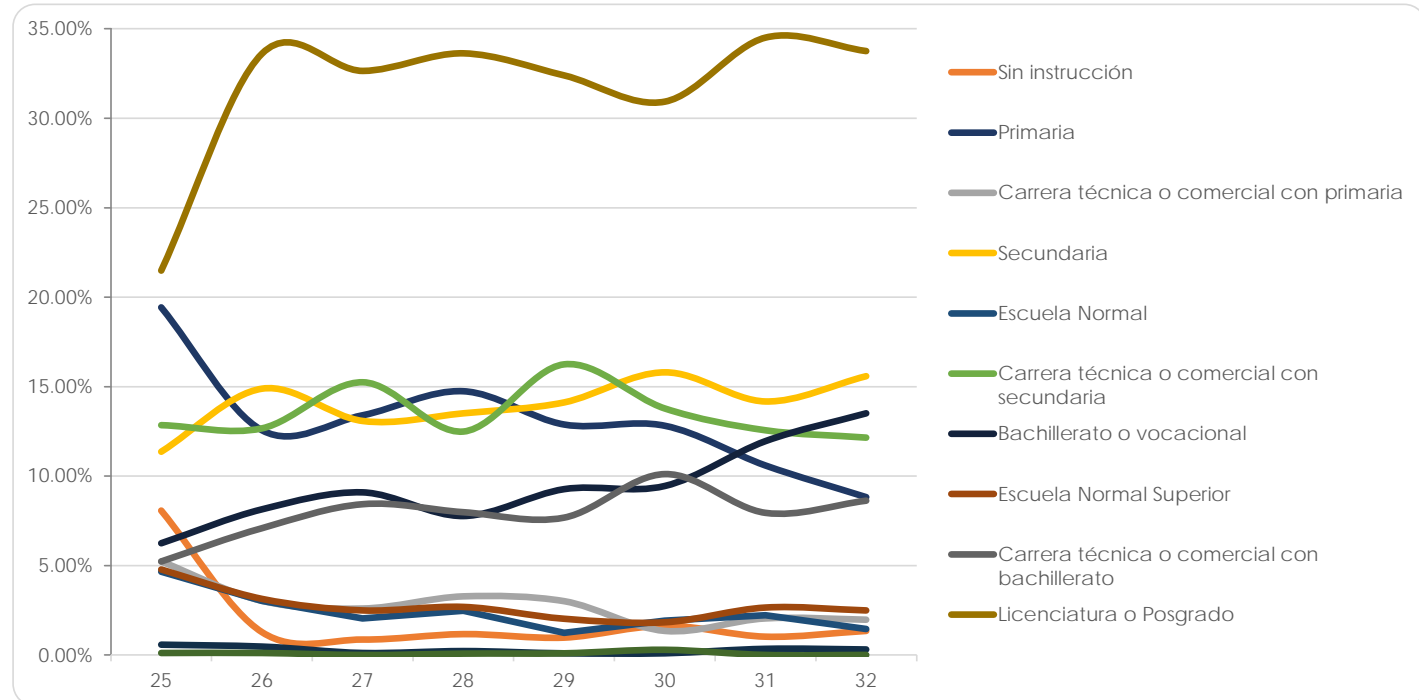

Facultad de Medicina Veterinaria y Zootecnia

(Reporte 25 al 34)

MÁXIMO NIVEL DE ESTUDIOS DE LA MADRE

REPORTE	25	26	27	28	29	30	31	32	33	34
Sin instrucción	19	10	11	10	5	9	3	4		
	5.76%	1.63%	2.10%	2.10%	1.21%	1.87%	0.63%	0.88%		
Primaria	68	123	75	70	47	54	50	36		
	20.61%	20.07%	14.29%	14.68%	11.41%	11.20%	10.44%	7.89%		
Carrera técnica o comercial con primaria	17	28	19	11	9	15	10	16		
	5.15%	4.57%	3.62%	2.31%	2.18%	3.11%	2.09%	3.51%		
Secundaria	54	95	74	77	45	79	76	74		
	16.36%	15.50%	14.10%	16.14%	10.92%	16.39%	15.87%	16.23%		
Escuela Normal	12	13	15	19	12	14	7	5		
	3.64%	2.12%	2.86%	3.98%	2.91%	2.90%	1.46%	1.10%		
Carrera técnica o comercial con secundaria	43	79	62	57	60	58	83	72		
	13.03%	12.89%	11.81%	11.95%	14.56%	12.03%	17.33%	15.79%		
Bachillerato o vocacional	28	73	65	51	54	51	53	59		
	8.48%	11.91%	12.38%	10.69%	13.11%	10.58%	11.06%	12.94%		
Escuela Normal Superior	6	17	20	16	15	18	13	15		
	1.82%	2.77%	3.81%	3.35%	3.64%	3.73%	2.71%	3.29%		
Carrera técnica o comercial con bachillerato	19	35	34	34	38	33	47	43		
	5.76%	5.71%	6.48%	7.13%	9.22%	6.85%	9.81%	9.43%		
Licenciatura o Posgrado	63	140	148	131	126	151	134	131		
	19.09%	22.84%	28.19%	27.46%	30.58%	31.33%	27.97%	28.73%		
No lo sé	0	0	2	0	0	0	1	1		
	0.00%	0.00%	0.38%	0.00%	0.00%	0.00%	0.21%	0.22%		
Otro	1	0	0	1	1	0	2	0		
	0.30%	0.00%	0.00%	0.21%	0.24%	0.00%	0.42%	0.00%		
TOTAL	330	613	525	477	412	482	479	456		
Sin información	7	0	0	0	1	2	1	1		

Datos de los reportes 33 y 34 publicados en el "Perfil" correspondiente, no se incluyen debido a cambio en las opciones de respuesta.

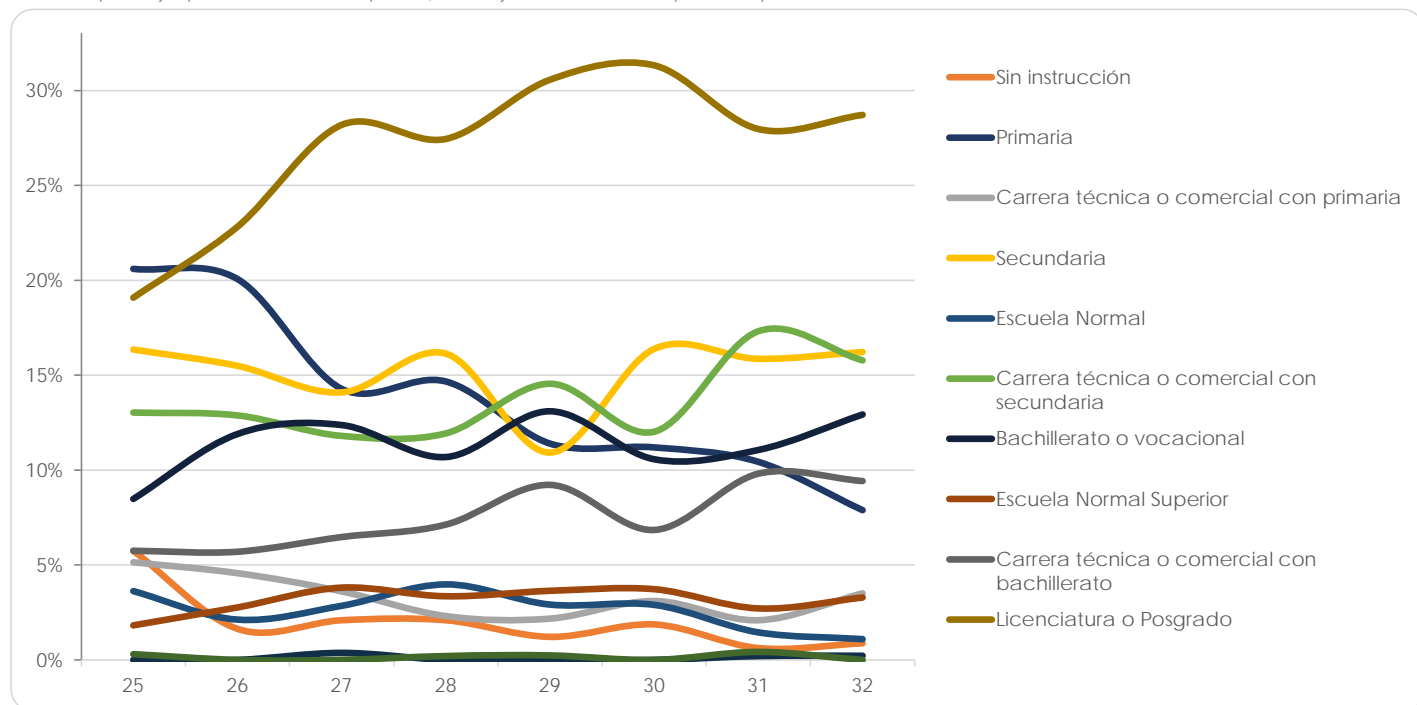

Facultad de Música

(Reporte 25 al 34)

MÁXIMO NIVEL DE ESTUDIOS DE LA MADRE

REPORTE	25	26	27	28	29	30	31	32	33	34
Sin instrucción	11	2	2	3	0	0	1	1		
	17.46%	3.51%	4.65%	4.84%	0.00%	0.00%	5.56%	1.16%		
Primaria	22	8	8	13	0	2	2	12		
	34.92%	14.04%	18.60%	20.97%	0.00%	8.70%	11.11%	13.95%		
Carrera técnica o comercial con primaria	1	4	5	5	1	2	0	1		
	1.59%	7.02%	11.63%	8.06%	4.00%	8.70%	0.00%	1.16%		
Secundaria	4	5	3	3	3	1	1	7		
	6.35%	8.77%	6.98%	4.84%	12.00%	4.35%	5.56%	8.14%		
Escuela Normal	5	2	0	0	0	2	1	1		
	7.94%	3.51%	0.00%	0.00%	0.00%	8.70%	5.56%	1.16%		
Carrera técnica o comercial con secundaria	5	4	4	8	2	2	0	5		
	7.94%	7.02%	9.30%	12.90%	8.00%	8.70%	0.00%	5.81%		
Bachillerato o vocacional	3	3	1	5	0	2	4	9		
	4.76%	5.26%	2.33%	8.06%	0.00%	8.70%	22.22%	10.47%		
Escuela Normal Superior	5	3	1	0	2	0	2	1		
	7.94%	5.26%	2.33%	0.00%	8.00%	0.00%	11.11%	1.16%		
Carrera técnica o comercial con bachillerato	1	4	4	5	4	3	0	3		
	1.59%	7.02%	9.30%	8.06%	16.00%	13.04%	0.00%	3.49%		
Licenciatura o Posgrado	1	22	15	20	13	9	7	46		
	1.59%	38.60%	34.88%	32.26%	52.00%	39.13%	38.89%	53.49%		
No lo sé	4	0	0	0	0	0	0	0		
	6.35%	0.00%	0.00%	0.00%	0.00%	0.00%	0.00%	0.00%		
Otro	1	0	0	0	0	0	0	0		
	1.59%	0.00%	0.00%	0.00%	0.00%	0.00%	0.00%	0.00%		
TOTAL	63	57	43	62	25	23	18	86		
Sin información	6	0	4	4	0	0	0	0		

Datos de los reportes 33 y 34 publicados en el "Perfil" correspondiente, no se incluyen debido a cambio en las opciones de respuesta.

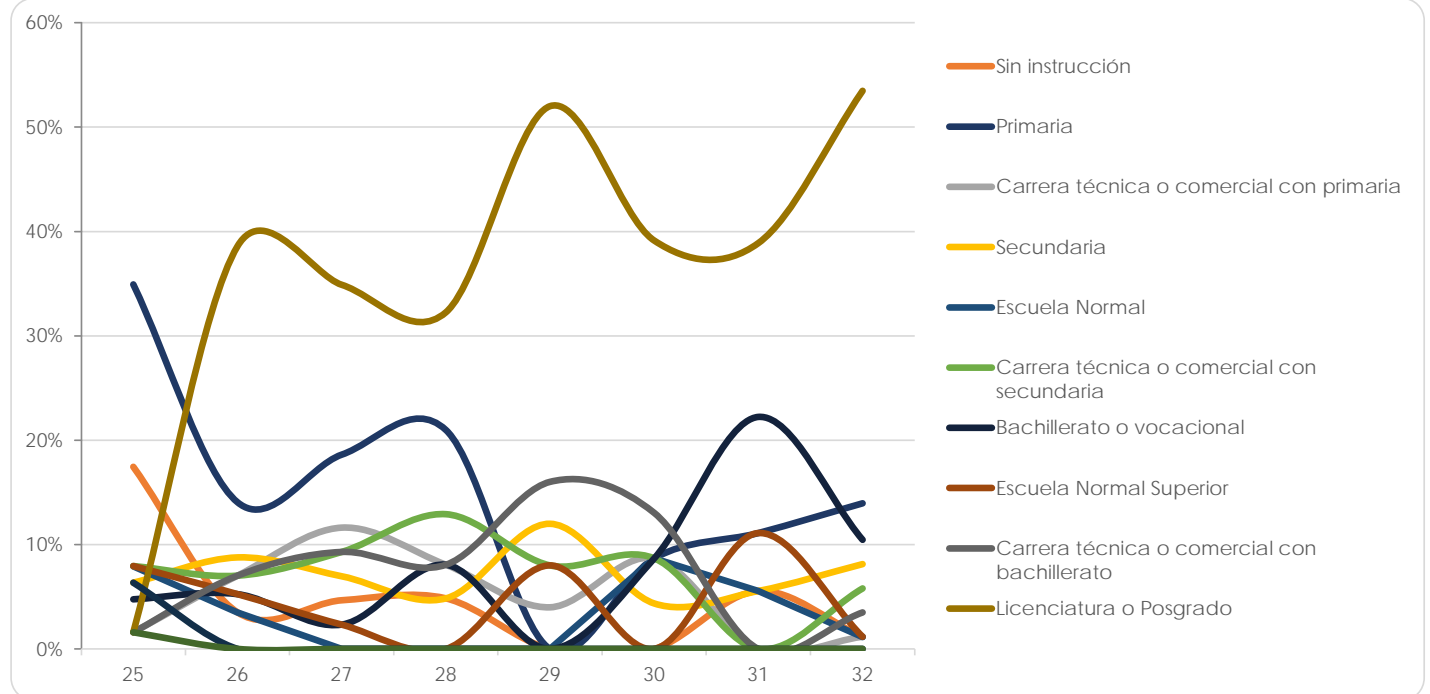

Facultad de Química

(Reporte 25 al 34)

MÁXIMO NIVEL DE ESTUDIOS DE LA MADRE

REPORTE	25	26	27	28	29	30	31	32	33	34
Sin instrucción	63	20	5	13	14	12	11	6		
	10.21%	2.77%	0.92%	1.83%	1.03%	1.62%	1.36%	0.77%		
Primaria	129	118	93	107	206	96	91	84		
	20.91%	16.34%	17.13%	15.09%	15.21%	12.97%	11.25%	10.77%		
Carrera técnica o comercial con primaria	26	31	19	17	30	17	14	11		
	4.21%	4.29%	3.50%	2.40%	2.22%	2.30%	1.73%	1.41%		
Secundaria	64	105	74	122	211	134	131	143		
	10.37%	14.54%	13.63%	17.21%	15.58%	18.11%	16.19%	18.33%		
Escuela Normal	54	21	18	11	31	28	13	19		
	8.75%	2.91%	3.31%	1.55%	2.29%	3.78%	1.61%	2.44%		
Carrera técnica o comercial con secundaria	87	96	81	104	199	96	115	105		
	14.10%	13.30%	14.92%	14.67%	14.70%	12.97%	14.22%	13.46%		
Bachillerato o vocacional	50	69	51	77	142	76	95	90		
	8.10%	9.56%	9.39%	10.86%	10.49%	10.27%	11.74%	11.54%		
Escuela Normal Superior	20	33	18	19	35	23	28	18		
	3.24%	4.57%	3.31%	2.68%	2.58%	3.11%	3.46%	2.31%		
Carrera técnica o comercial con bachillerato	14	41	40	44	100	55	55	71		
	2.27%	5.68%	7.37%	6.21%	7.39%	7.43%	6.80%	9.10%		
Licenciatura o Posgrado	109	184	143	189	378	201	252	231		
	17.67%	25.48%	26.34%	26.66%	27.92%	27.16%	31.15%	29.62%		
No lo sé	1	3	1	5	7	2	4	2		
	0.16%	0.42%	0.18%	0.71%	0.52%	0.27%	0.49%	0.26%		
Otro	0	1	0	1	1	0	0	0		
	0.00%	0.14%	0.00%	0.14%	0.07%	0.00%	0.00%	0.00%		
TOTAL	617	722	543	709	1,354	740	809	780		
Sin información	15	0	14	4	0	0	0	0		

Datos de los reportes 33 y 34 publicados en el "Perfil" correspondiente, no se incluyen debido a cambio en las opciones de respuesta.

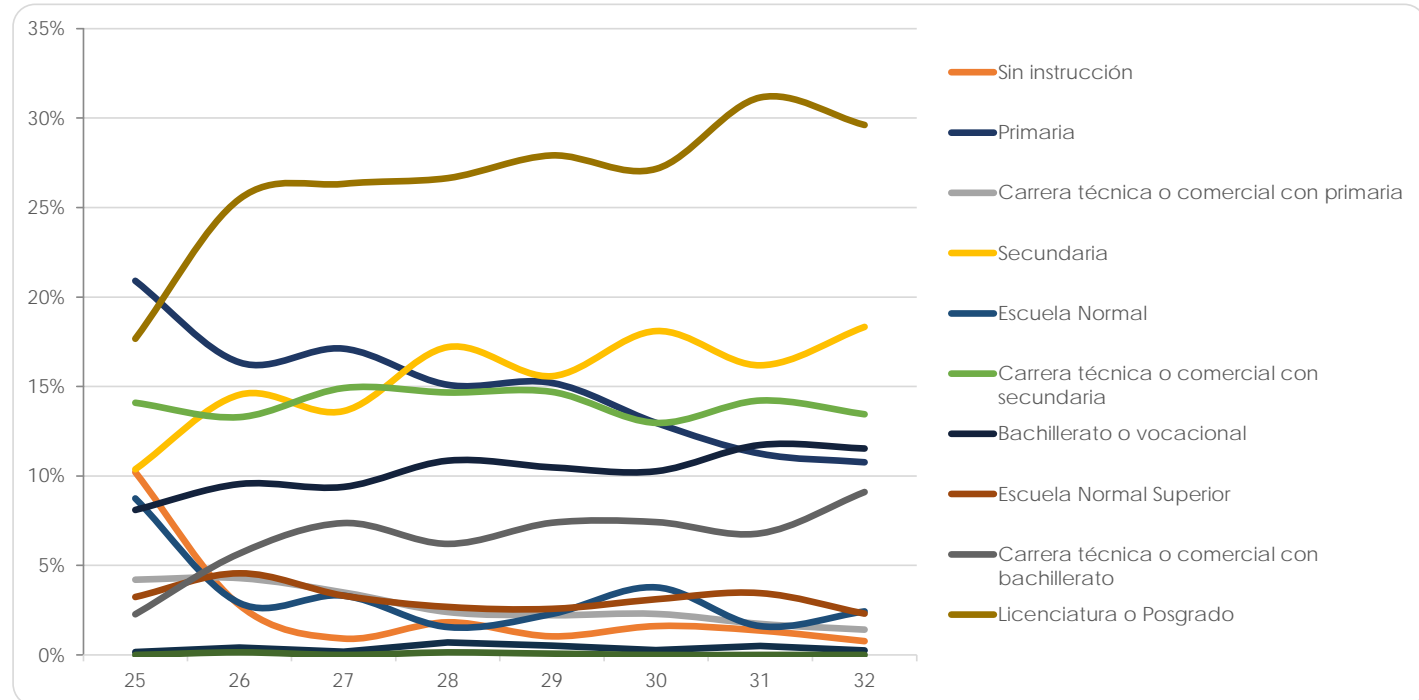

Facultad de Odontología

(Reporte 25 al 34)

MÁXIMO NIVEL DE ESTUDIOS DE LA MADRE

REPORTE	25	26	27	28	29	30	31	32	33	34
Sin instrucción	6	6	9	5	6	5	2	2		
	1.56%	1.51%	1.85%	1.08%	1.18%	1.07%	0.47%	0.44%		
Primaria	60	76	66	59	75	64	40	48		
	15.63%	19.14%	13.58%	12.77%	14.79%	13.73%	9.37%	10.46%		
Carrera técnica o comercial con primaria	13	14	18	17	10	10	9	17		
	3.39%	3.53%	3.70%	3.68%	1.97%	2.15%	2.11%	3.70%		
Secundaria	62	64	74	65	101	74	71	75		
	16.15%	16.12%	15.23%	14.07%	19.92%	15.88%	16.63%	16.34%		
Escuela Normal	11	12	13	15	12	10	9	11		
	2.86%	3.02%	2.67%	3.25%	2.37%	2.15%	2.11%	2.40%		
Carrera técnica o comercial con secundaria	67	67	92	77	66	72	55	70		
	17.45%	16.88%	18.93%	16.67%	13.02%	15.45%	12.88%	15.25%		
Bachillerato o vocacional	32	23	42	47	47	56	58	60		
	8.33%	5.79%	8.64%	10.17%	9.27%	12.02%	13.58%	13.07%		
Escuela Normal Superior	10	14	20	20	21	20	9	19		
	2.60%	3.53%	4.12%	4.33%	4.14%	4.29%	2.11%	4.14%		
Carrera técnica o comercial con bachillerato	25	30	37	44	47	52	62	41		
	6.51%	7.56%	7.61%	9.52%	9.27%	11.16%	14.52%	8.93%		
Licenciatura o Posgrado	97	91	114	112	121	102	110	116		
	25.26%	22.92%	23.46%	24.24%	23.87%	21.89%	25.76%	25.27%		
No lo sé	1	0	1	0	1	0	1	0		
	0.26%	0.00%	0.21%	0.00%	0.20%	0.00%	0.23%	0.00%		
Otro	0	0	0	1	0	1	1	0		
	0.00%	0.00%	0.00%	0.22%	0.00%	0.21%	0.23%	0.00%		
TOTAL	384	397	486	462	507	466	427	459		
Sin información	2	0	0	0	0	0	0	1		

Datos de los reportes 33 y 34 publicados en el "Perfil" correspondiente, no se incluyen debido a cambio en las opciones de respuesta.

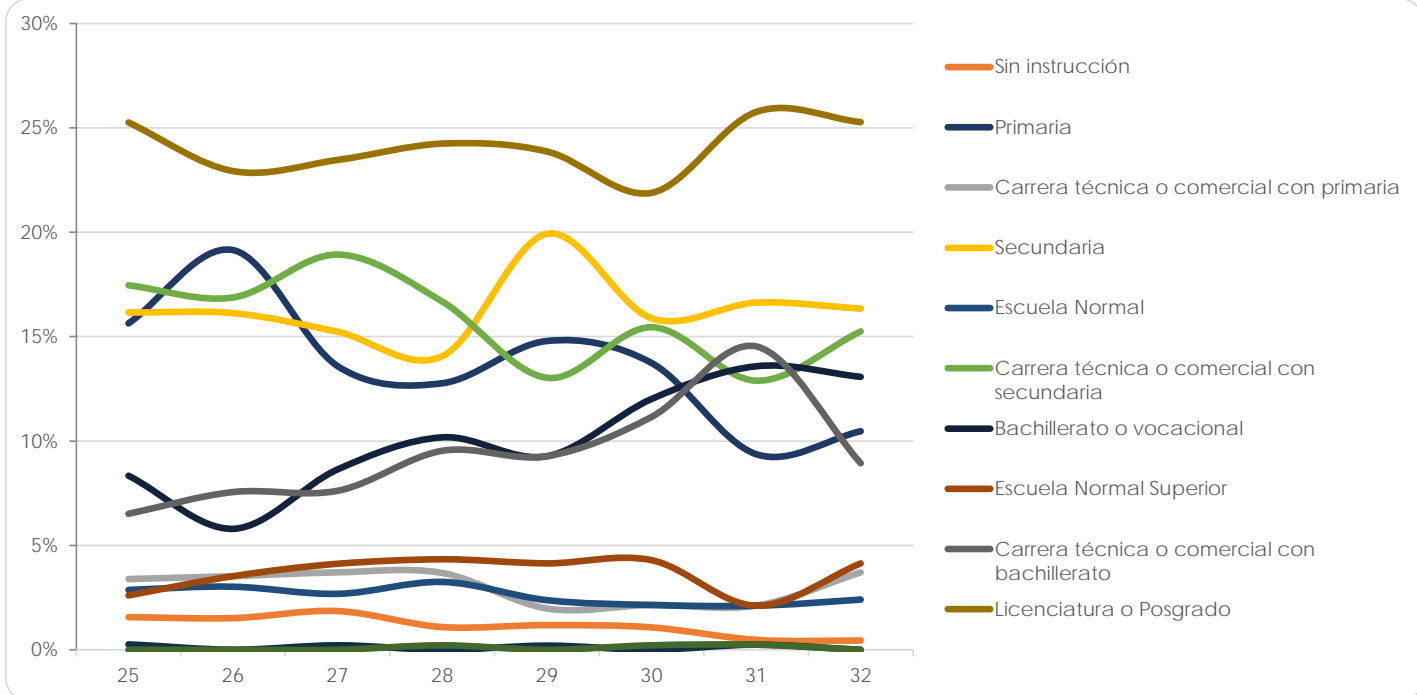

Facultad de Psicología

(Reporte 25 al 34)

MÁXIMO NIVEL DE ESTUDIOS DE LA MADRE

REPORTE	25	26	27	28	29	30	31	32	33	34
Sin instrucción	22	13	19	16	11	11	11	14		
	9.02%	2.81%	3.64%	3.61%	2.82%	2.68%	2.76%	2.42%		
Primaria	54	101	110	78	76	78	62	89		
	22.13%	21.81%	21.07%	17.61%	19.49%	19.02%	15.58%	15.40%		
Carrera técnica o comercial con primaria	6	36	18	20	17	18	17	19		
	2.46%	7.78%	3.45%	4.51%	4.36%	4.39%	4.27%	3.29%		
Secundaria	30	75	89	74	59	57	61	94		
	12.30%	16.20%	17.05%	16.70%	15.13%	13.90%	15.33%	16.26%		
Escuela Normal	9	7	10	12	13	6	5	8		
	3.69%	1.51%	1.92%	2.7%	3.33%	1.46%	1.26%	1.38%		
Carrera técnica o comercial con secundaria	38	66	83	60	56	70	51	80		
	15.57%	14.25%	15.90%	13.54%	14.36%	17.07%	12.81%	13.84%		
Bachillerato o vocacional	10	36	48	36	27	34	48	55		
	4.10%	7.78%	9.20%	8.13%	6.92%	8.29%	12.06%	9.52%		
Escuela Normal Superior	9	10	12	9	7	6	11	13		
	3.69%	2.16%	2.30%	2.03%	1.79%	1.46%	2.76%	2.25%		
Carrera técnica o comercial con bachillerato	16	23	29	30	15	28	38	44		
	6.56%	4.97%	5.56%	6.77%	3.85%	6.83%	9.55%	7.61%		
Licenciatura o Posgrado	50	95	101	108	105	101	93	158		
	20.49%	20.52%	19.35%	24.38%	26.92%	24.63%	23.37%	27.34%		
No lo sé	0	1	2	0	2	1	1	2		
	0.00%	0.22%	0.38%	0.00%	0.51%	0.24%	0.25%	0.35%		
Otro	0	0	1	0	2	0	0	2		
	0.00%	0.00%	0.19%	0.00%	0.51%	0.00%	0.00%	0.35%		
TOTAL	244	463	522	443	390	410	398	578		
Sin información	5	0	0	0	0	0	0	1		

Datos de los reportes 33 y 34 publicados en el "Perfil" correspondiente, no se incluyen debido a cambio en las opciones de respuesta.

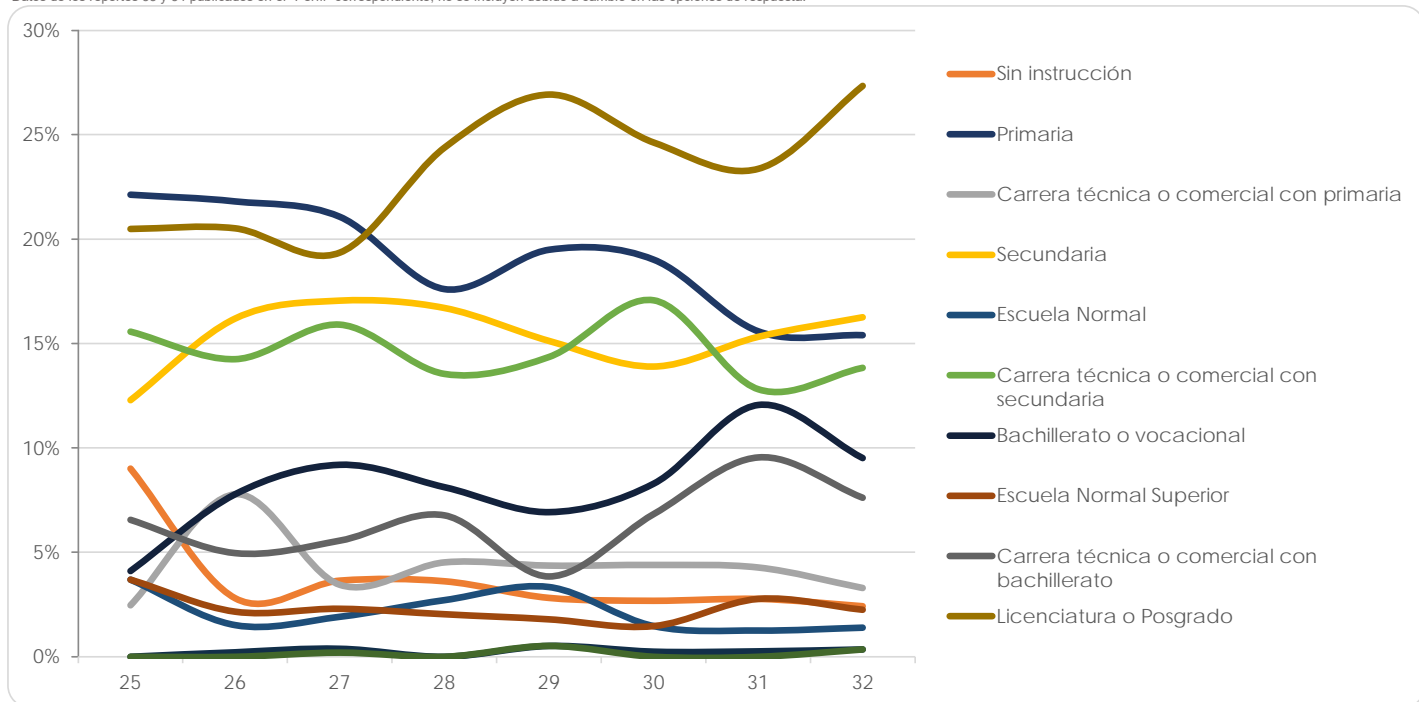

Escuela Nacional de Enfermería y Obstetricia

(Reporte 25 al 34)

MÁXIMO NIVEL DE ESTUDIOS DE LA MADRE

REPORTE	25	26	27	28	29	30	31	32	33	34
Sin instrucción	8	17	17	10	10	19	15	10		
	8.60%	2.49%	3.31%	2.51%	2.41%	3.80%	3.82%	6.71%		
Primaria	26	176	97	112	116	93	99	33		
	27.96%	25.77%	18.91%	28.14%	27.95%	18.60%	25.19%	22.15%		
Carrera técnica o comercial con primaria	6	17	18	9	10	7	7	0		
	6.45%	2.49%	3.51%	2.26%	2.41%	1.40%	1.78%	0.00%		
Secundaria	26	178	149	97	101	141	113	38		
	27.96%	26.06%	29.04%	24.37%	24.34%	28.20%	28.75%	25.50%		
Escuela Normal	2	15	7	8	8	10	3	1		
	2.15%	2.20%	1.36%	2.01%	1.93%	2.00%	0.76%	0.67%		
Carrera técnica o comercial con secundaria	12	118	74	59	63	79	46	20		
	12.90%	17.28%	14.42%	14.82%	15.18%	15.80%	11.70%	13.42%		
Bachillerato o vocacional	0	43	58	32	33	52	39	17		
	0.00%	6.30%	11.31%	8.04%	7.95%	10.40%	9.92%	11.41%		
Escuela Normal Superior	1	15	10	7	7	6	7	2		
	1.08%	2.20%	1.95%	1.76%	1.69%	1.20%	1.78%	1.34%		
Carrera técnica o comercial con bachillerato	3	41	33	26	27	34	26	11		
	3.23%	6.00%	6.43%	6.53%	6.51%	6.80%	6.62%	7.38%		
Licenciatura o Posgrado	4	62	48	38	40	57	38	17		
	4.30%	9.08%	9.36%	9.55%	9.64%	11.40%	9.67%	11.41%		
No lo sé	5	1	2	0	0	1	0	0		
	5.38%	0.15%	0.39%	0.00%	0.00%	0.20%	0.00%	0.00%		
Otro	0	0	0	0	0	1	0	0		
	0.00%	0.00%	0.00%	0.00%	0.00%	0.20%	0.00%	0.00%		
TOTAL	93	683	513	398	415	500	393	149		
Sin información	6	5	2	2	2	5	8	8		

Datos de los reportes 33 y 34 publicados en el "Perfil" correspondiente, no se incluyen debido a cambio en las opciones de respuesta.

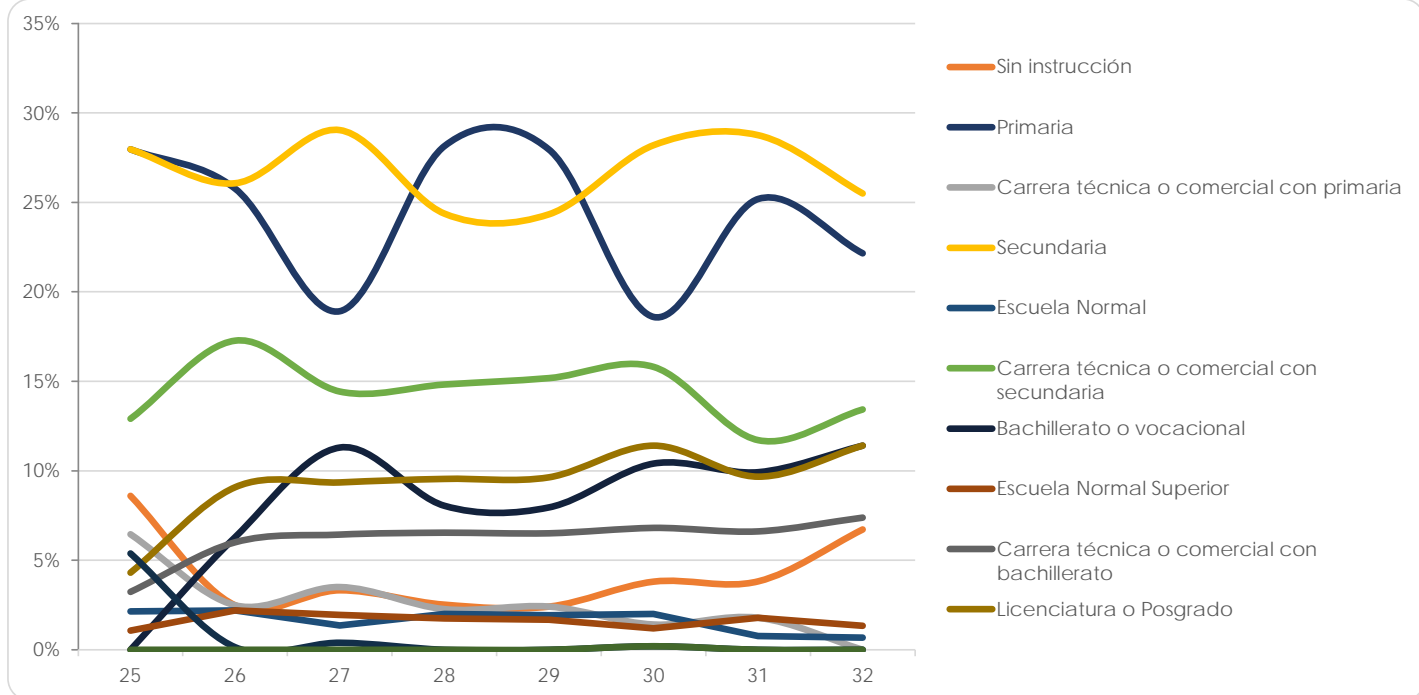

Escuela Nacional de Trabajo Social

(Reporte 25 al 34)

MÁXIMO NIVEL DE ESTUDIOS DE LA MADRE

REPORTE	25	26	27	28	29	30	31	32	33	34
Sin instrucción	61	39	11	12	27	18	25	19		
	10.65%	5.74%	3.30%	4.92%	7.67%	5.54%	7.12%	4.63%		
Primaria	225	252	118	72	92	92	97	118		
	39.27%	37.1%	35.44%	29.51%	26.14%	28.31%	27.64%	28.78%		
Carrera técnica o comercial con primaria	33	36	18	12	21	11	18	15		
	5.76%	5.30%	5.41%	4.92%	5.97%	3.38%	5.13%	3.66%		
Secundaria	89	146	66	56	80	87	73	87		
	15.53%	21.50%	19.82%	22.95%	22.73%	26.77%	20.80%	21.22%		
Escuela Normal	16	15	4	6	11	4	5	9		
	2.79%	2.21%	1.20%	2.46%	3.13%	1.23%	1.42%	2.20%		
Carrera técnica o comercial con secundaria	67	78	55	34	54	52	46	58		
	11.69%	11.49%	16.52%	13.93%	15.34%	16.00%	13.11%	14.15%		
Bachillerato o vocacional	26	41	28	16	23	22	34	40		
	4.54%	6.04%	8.41%	6.56%	6.53%	6.77%	9.69%	9.76%		
Escuela Normal Superior	3	11	8	3	3	3	7	4		
	0.52%	1.62%	2.40%	1.23%	0.85%	0.92%	1.99%	0.98%		
Carrera técnica o comercial con bachillerato	14	16	7	13	16	14	19	26		
	2.44%	2.36%	2.10%	5.33%	4.55%	4.31%	5.41%	6.34%		
Licenciatura o Posgrado	29	43	18	19	25	22	26	32		
	5.06%	6.33%	5.41%	7.79%	7.10%	6.77%	7.41%	7.80%		
No lo sé	2	1	0	1	0	0	1	1		
	0.35%	0.15%	0.00%	0.41%	0.00%	0.00%	0.28%	0.24%		
Otro	8	1	0	0	0	0	0	1		
	1.40%	0.15%	0.00%	0.00%	0.00%	0.00%	0.00%	0.24%		
TOTAL	573	679	333	244	352	325	351	410		
Sin información	0	3	6	2	1	0	0	0		

Datos de los reportes 33 y 34 publicados en el "Perfil" correspondiente, no se incluyen debido a cambio en las opciones de respuesta.

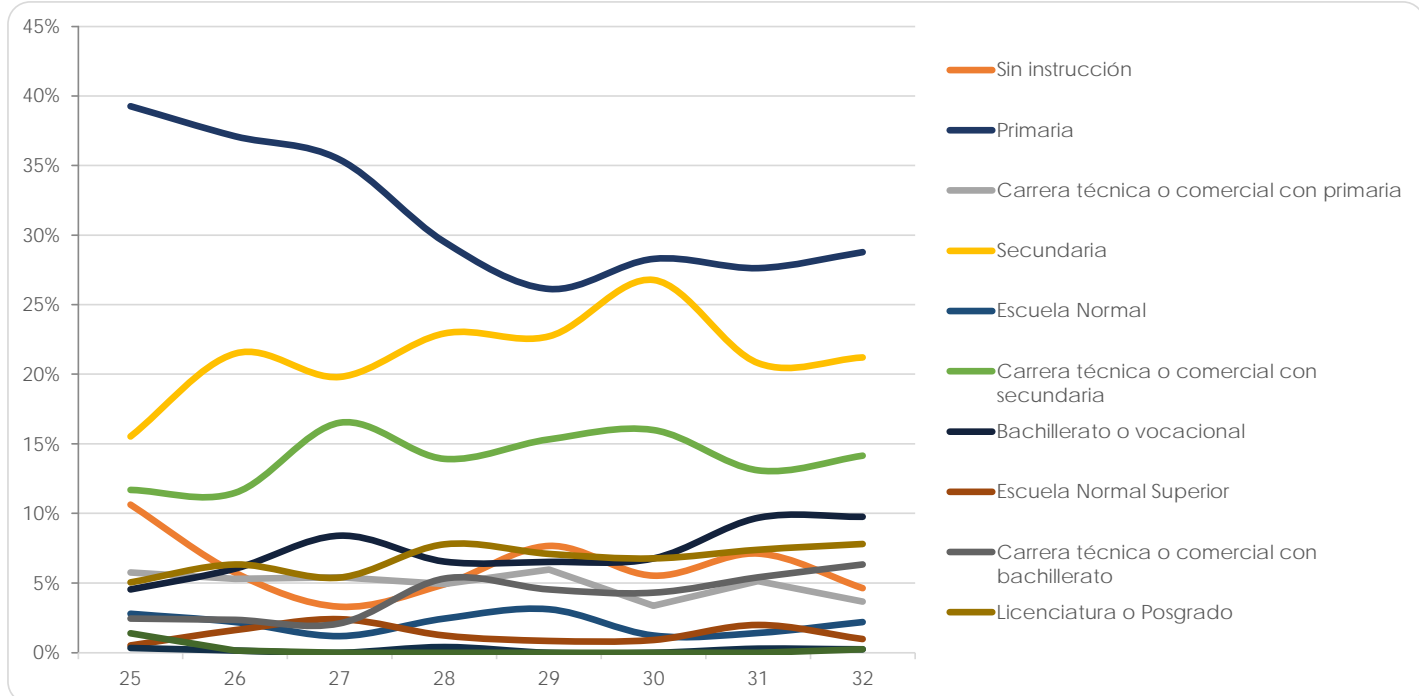

Facultad de Estudios Superiores Cuautitlán

(Reporte 25 al 34)

MÁXIMO NIVEL DE ESTUDIOS DE LA MADRE

REPORTE	25	26	27	28	29	30	31	32	33	34
Sin instrucción	70	49	77	63	32	62	27	42		
	4.40%	3.28%	4.58%	4.54%	2.96%	3.79%	1.95%	2.66%		
Primaria	552	484	527	371	278	409	281	318		
	34.72%	32.44%	31.33%	26.71%	25.74%	25.00%	20.26%	20.18%		
Carrera técnica o comercial con primaria	89	71	75	50	43	48	50	55		
	5.60%	4.76%	4.46%	3.60%	3.98%	2.93%	3.60%	3.49%		
Secundaria	291	269	318	307	256	332	309	350		
	18.30%	18.03%	18.91%	22.10%	23.70%	20.29%	22.28%	22.21%		
Escuela Normal	42	28	30	27	17	25	19	26		
	2.64%	1.88%	1.78%	1.94%	1.57%	1.53%	1.37%	1.65%		
Carrera técnica o comercial con secundaria	222	198	232	188	151	218	197	194		
	13.96%	13.27%	13.79%	13.53%	13.98%	13.33%	14.20%	12.31%		
Bachillerato o vocacional	82	97	122	111	84	142	151	168		
	5.16%	6.50%	7.25%	7.99%	7.78%	8.68%	10.89%	10.66%		
Escuela Normal Superior	32	29	37	27	20	29	27	26		
	2.01%	1.94%	2.20%	1.94%	1.85%	1.77%	1.95%	1.65%		
Carrera técnica o comercial con bachillerato	72	81	78	76	59	120	115	128		
	4.53%	5.43%	4.64%	5.47%	5.46%	7.33%	8.29%	8.12%		
Licenciatura o Posgrado	135	179	179	163	138	244	203	259		
	8.49%	12.00%	10.64%	11.74%	12.78%	14.91%	14.64%	16.43%		
No lo sé	2	4	4	2	1	6	6	9		
	0.13%	0.27%	0.24%	0.14%	0.09%	0.37%	0.43%	0.57%		
Otro	1	3	3	4	1	1	2	1		
	0.06%	0.20%	0.18%	0.29%	0.09%	0.06%	0.14%	0.06%		
TOTAL	1,590	1,492	1,682	1,389	1,080	1,636	1,387	1,576		
Sin información	4	2	0	0	1	1	2	2		

Datos de los reportes 33 y 34 publicados en el "Perfil" correspondiente, no se incluyen debido a cambio en las opciones de respuesta.

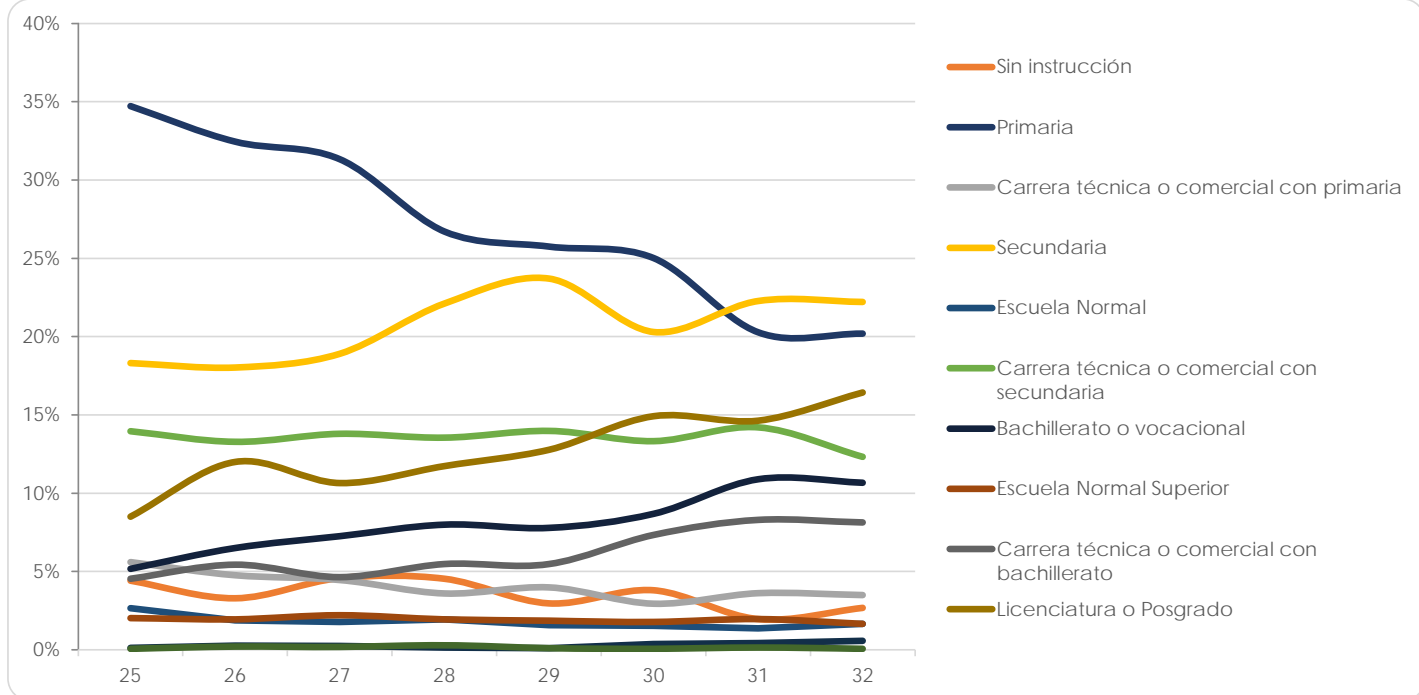

Facultad de Estudios Superiores Acatlán

(Reporte 25 al 34)

MÁXIMO NIVEL DE ESTUDIOS DE LA MADRE

REPORTE	25	26	27	28	29	30	31	32	33	34
Sin instrucción	247	78	138	117	110	82	74	73		
	8.45%	5.56%	4.86%	4.39%	4.19%	3.69%	3.40%	3.27%		
Primaria	937	439	868	754	679	530	495	454		
	32.06%	31.29%	30.60%	28.30%	25.89%	23.87%	22.73%	20.32%		
Carrera técnica o comercial con primaria	216	95	189	173	143	108	93	94		
	7.39%	6.77%	6.66%	6.49%	5.45%	4.86%	4.27%	4.21%		
Secundaria	400	229	450	427	472	441	395	410		
	13.68%	16.32%	15.86%	16.03%	17.99%	19.86%	18.14%	18.35%		
Escuela Normal	74	24	60	37	66	38	40	37		
	2.53%	1.71%	2.11%	1.39%	2.52%	1.71%	1.84%	1.66%		
Carrera técnica o comercial con secundaria	345	183	351	359	319	286	282	311		
	11.80%	13.04%	12.37%	13.48%	12.16%	12.88%	12.95%	13.92%		
Bachillerato o vocacional	169	98	204	192	223	175	204	227		
	5.78%	6.99%	7.19%	7.21%	8.50%	7.88%	9.37%	10.16%		
Escuela Normal Superior	79	27	67	67	50	32	47	47		
	2.70%	1.92%	2.36%	2.52%	1.91%	1.44%	2.16%	2.10%		
Carrera técnica o comercial con bachillerato	103	68	145	154	148	158	154	168		
	3.52%	4.85%	5.11%	5.78%	5.64%	7.12%	7.07%	7.52%		
Licenciatura o Posgrado	339	158	349	374	401	357	380	400		
	11.60%	11.26%	12.30%	14.04%	15.29%	16.08%	17.45%	17.91%		
No lo sé	12	3	12	7	10	8	9	8		
	0.41%	0.21%	0.42%	0.26%	0.38%	0.36%	0.41%	0.36%		
Otro	2	1	4	3	2	5	5	5		
	0.07%	0.07%	0.14%	0.11%	0.08%	0.23%	0.23%	0.22%		
TOTAL	2,923	1,403	2,837	2,664	2,623	2,220	2,178	2,234		
Sin información	104	2	10	1	1	0	0	0		

Datos de los reportes 33 y 34 publicados en el "Perfil" correspondiente, no se incluyen debido a cambio en las opciones de respuesta.

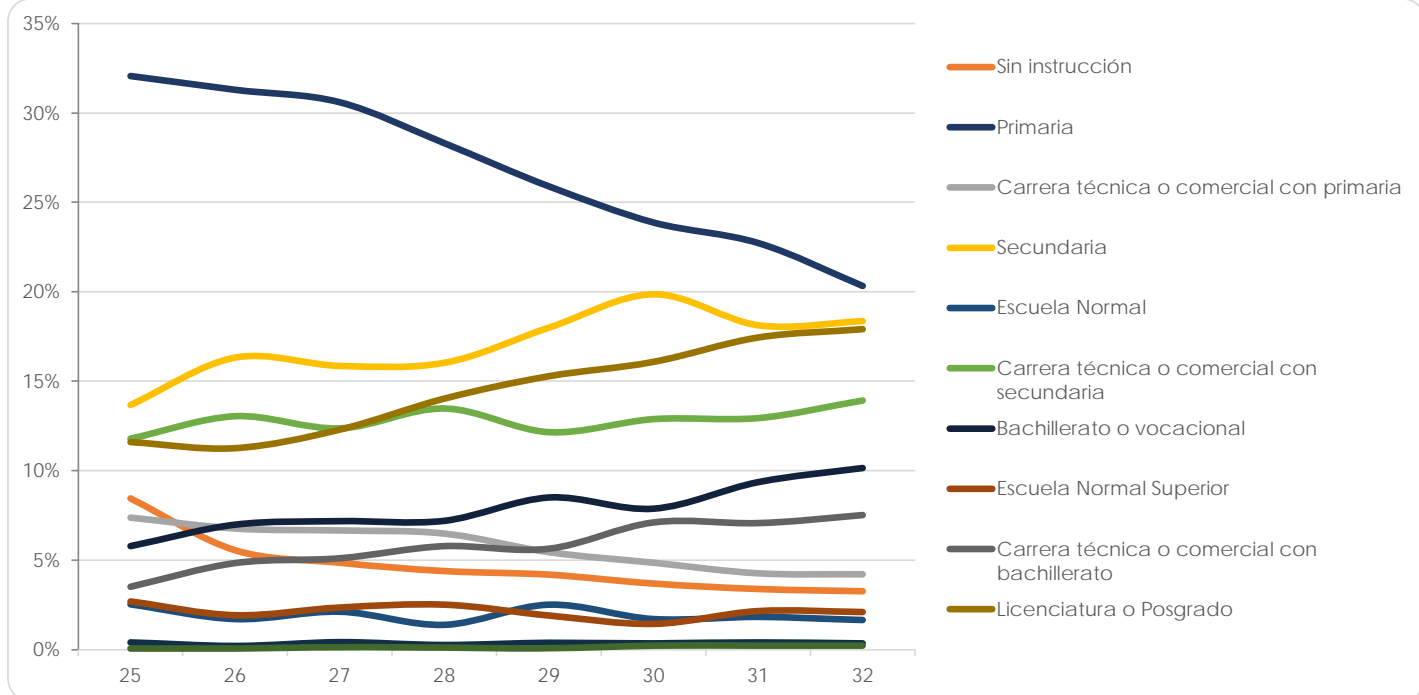

Facultad de Estudios Superiores Iztacala

(Reporte 25 al 34)

MÁXIMO NIVEL DE ESTUDIOS DE LA MADRE

REPORTE	25	26	27	28	29	30	31	32	33	34
Sin instrucción	63	79	60	63	56	61	55	53		
	3.04%	3.79%	3.09%	2.75%	2.07%	2.54%	2.10%	1.86%		
Primaria	537	534	436	505	557	449	464	445		
	25.90%	25.59%	22.46%	22.07%	20.58%	18.67%	17.72%	15.61%		
Carrera técnica o comercial con primaria	103	108	82	75	100	81	84	97		
	4.97%	5.17%	4.22%	3.28%	3.69%	3.37%	3.21%	3.40%		
Secundaria	389	393	409	506	573	534	572	598		
	18.77%	18.83%	21.07%	22.12%	21.17%	22.20%	21.85%	20.98%		
Escuela Normal	39	42	33	40	52	49	45	51		
	1.88%	2.01%	1.70%	1.75%	1.92%	2.04%	1.72%	1.79%		
Carrera técnica o comercial con secundaria	335	317	309	354	425	378	360	429		
	16.16%	15.19%	15.92%	15.47%	15.70%	15.72%	13.75%	15.05%		
Bachillerato o vocacional	135	163	159	187	254	215	253	322		
	6.51%	7.81%	8.19%	8.17%	9.38%	8.94%	9.66%	11.30%		
Escuela Normal Superior	43	60	42	38	66	50	68	61		
	2.07%	2.87%	2.16%	1.66%	2.44%	2.08%	2.60%	2.14%		
Carrera técnica o comercial con bachillerato	106	99	102	161	207	188	213	257		
	5.11%	4.74%	5.26%	7.04%	7.65%	7.82%	8.14%	9.02%		
Licenciatura o Posgrado	306	286	303	354	413	395	497	530		
	14.76%	13.70%	15.61%	15.47%	15.26%	16.42%	18.98%	18.60%		
No lo sé	11	3	5	4	4	5	5	4		
	0.53%	0.14%	0.26%	0.17%	0.15%	0.21%	0.19%	0.14%		
Otro	6	3	1	1	0	0	2	3		
	0.29%	0.14%	0.05%	0.04%	0.00%	0.00%	0.08%	0.11%		
TOTAL	2,073	2,087	1,941	2,288	2,707	2,405	2,618	2,850		
Sin información	10	11	3	9	10	6	7	3		

Datos de los reportes 33 y 34 publicados en el "Perfil" correspondiente, no se incluyen debido a cambio en las opciones de respuesta.

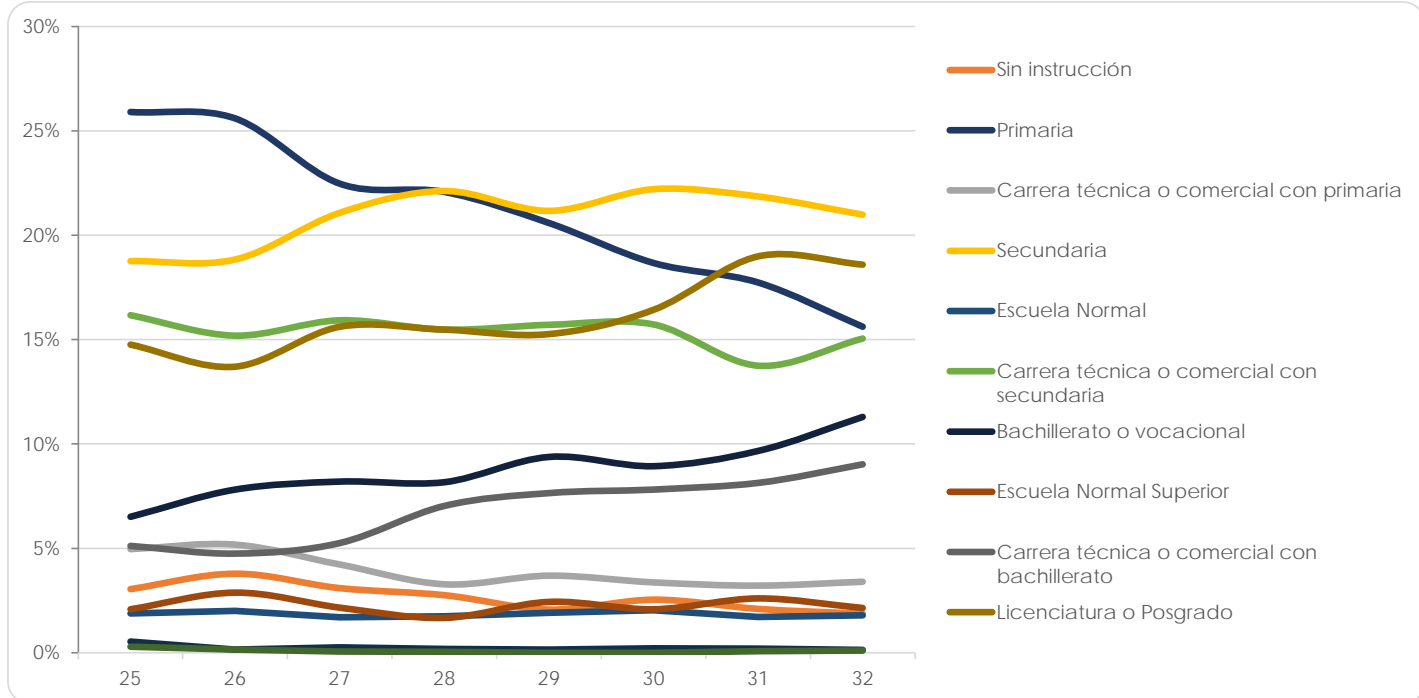

Facultad de Estudios Superiores Aragón

(Reporte 25 al 34)

MÁXIMO NIVEL DE ESTUDIOS DE LA MADRE

REPORTE	25	26	27	28	29	30	31	32	33	34
Sin instrucción	59	36	101	164	149	130	116	120		
	24.48%	5.69%	4.53%	4.30%	4.47%	3.95%	3.80%	4.09%		
Primaria	70	208	688	1,148	935	850	730	603		
	29.05%	32.86%	30.87%	30.09%	28.03%	25.80%	23.89%	20.57%		
Carrera técnica o comercial con primaria	7	40	115	215	150	146	142	114		
	2.90%	6.32%	5.16%	5.64%	4.50%	4.43%	4.65%	3.89%		
Secundaria	32	122	426	731	631	657	633	630		
	13.28%	19.27%	19.11%	19.16%	18.91%	19.95%	20.71%	21.49%		
Escuela Normal	19	12	52	66	72	71	41	58		
	7.88%	1.90%	2.33%	1.73%	2.16%	2.16%	1.34%	1.98%		
Carrera técnica o comercial con secundaria	18	68	276	501	447	432	391	376		
	7.47%	10.74%	12.38%	13.13%	13.40%	13.11%	12.79%	12.83%		
Bachillerato o vocacional	8	52	181	295	310	323	301	316		
	3.32%	8.21%	8.12%	7.73%	9.29%	9.81%	9.85%	10.78%		
Escuela Normal Superior	9	22	49	69	51	55	56	61		
	3.73%	3.48%	2.20%	1.81%	1.53%	1.67%	1.83%	2.08%		
Carrera técnica o comercial con bachillerato	6	18	131	196	198	198	222	212		
	2.49%	2.84%	5.88%	5.14%	5.94%	6.01%	7.26%	7.23%		
Licenciatura o Posgrado	13	52	206	414	373	422	411	426		
	5.39%	8.21%	9.24%	10.85%	11.18%	12.81%	13.45%	14.53%		
No lo sé	0	3	3	14	18	8	11	11		
	0.00%	0.47%	0.13%	0.37%	0.54%	0.24%	0.36%	0.38%		
Otro	0	0	1	2	2	2	2	4		
	0.00%	0.00%	0.04%	0.05%	0.06%	0.06%	0.07%	0.14%		
TOTAL	241	633	2,229	3,815	3,336	3,294	3,056	2,931		
Sin información	94	1	0	0	0	0	0	1		

Datos de los reportes 33 y 34 publicados en el "Perfil" correspondiente, no se incluyen debido a cambio en las opciones de respuesta.

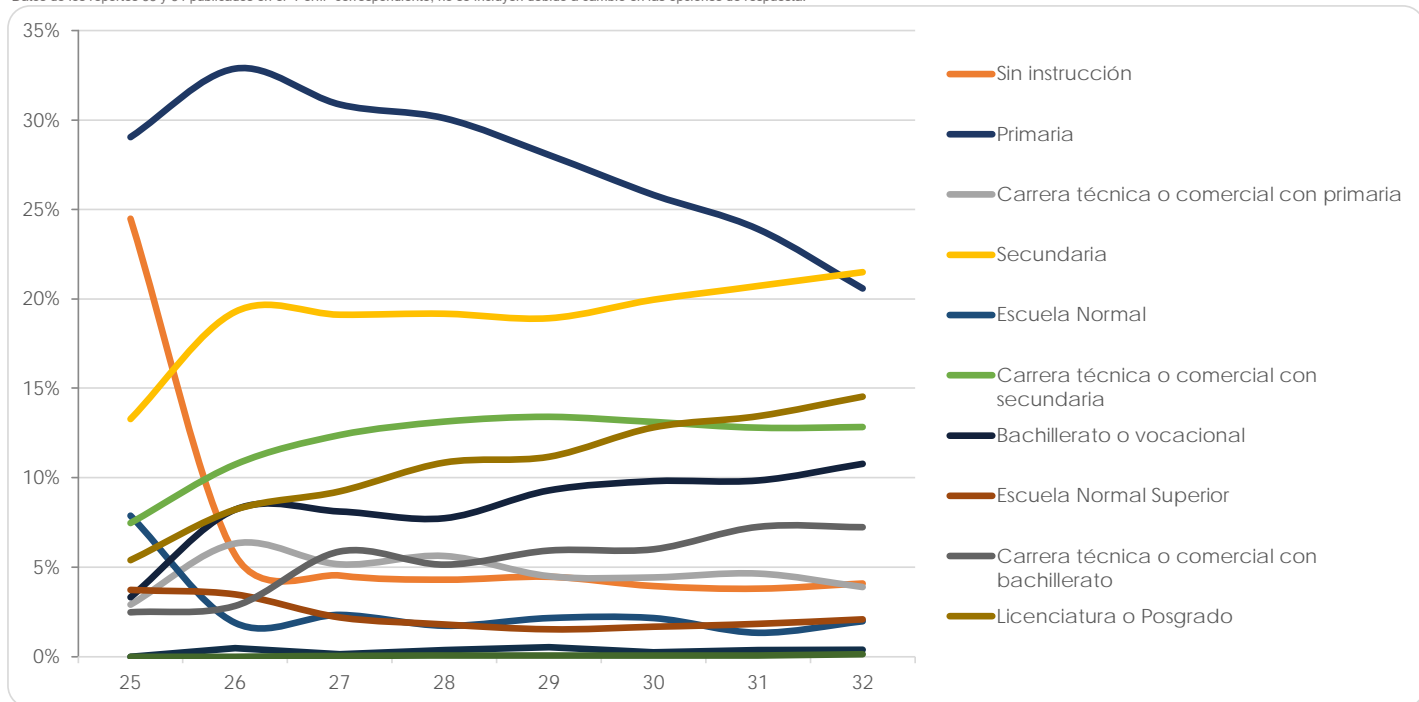

Facultad de Estudios Superiores Zaragoza

(Reporte 25 al 34)

MÁXIMO NIVEL DE ESTUDIOS DE LA MADRE

REPORTE	25	26	27	28	29	30	31	32	33	34
Sin instrucción	54	57	53	52	62	41	44	39		
	4.52%	4.84%	4.11%	3.30%	3.47%	2.18%	2.66%	2.12%		
Primaria	402	376	389	401	391	420	286	348		
	33.67%	31.92%	30.16%	25.48%	21.89%	22.35%	17.31%	18.88%		
Carrera técnica o comercial con primaria	46	47	56	45	66	50	50	40		
	3.85%	3.99%	4.34%	2.86%	3.70%	2.66%	3.03%	2.17%		
Secundaria	241	226	260	326	383	455	380	437		
	20.18%	19.19%	20.16%	20.71%	21.44%	24.22%	23.00%	23.71%		
Escuela Normal	27	31	25	29	30	33	24	23		
	2.26%	2.63%	1.94%	1.84%	1.68%	1.76%	1.45%	1.25%		
Carrera técnica o comercial con secundaria	146	164	158	214	259	266	244	261		
	12.23%	13.92%	12.25%	13.60%	14.50%	14.16%	14.77%	14.16%		
Bachillerato o vocacional	85	78	99	147	177	173	169	218		
	7.12%	6.62%	7.67%	9.34%	9.91%	9.21%	10.23%	11.83%		
Escuela Normal Superior	16	22	20	35	35	40	35	31		
	1.34%	1.87%	1.55%	2.22%	1.96%	2.13%	2.12%	1.68%		
Carrera técnica o comercial con bachillerato	64	50	69	92	126	128	141	169		
	5.36%	4.24%	5.35%	5.84%	7.05%	6.81%	8.54%	9.17%		
Licenciatura o Posgrado	109	125	159	231	252	269	275	273		
	9.13%	10.61%	12.33%	14.68%	14.11%	14.32%	16.65%	14.81%		
No lo sé	3	0	1	1	4	3	3	2		
	0.25%	0.00%	0.08%	0.06%	0.22%	0.16%	0.18%	0.11%		
Otro	1	2	1	1	1	1	1	2		
	0.08%	0.17%	0.08%	0.06%	0.06%	0.05%	0.06%	0.11%		
TOTAL	1,194	1,178	1,290	1,574	1,786	1,879	1,652	1,843		
Sin información	3	3	2	1	0	7	6	6		

Datos de los reportes 33 y 34 publicados en el "Perfil" correspondiente, no se incluyen debido a cambio en las opciones de respuesta.

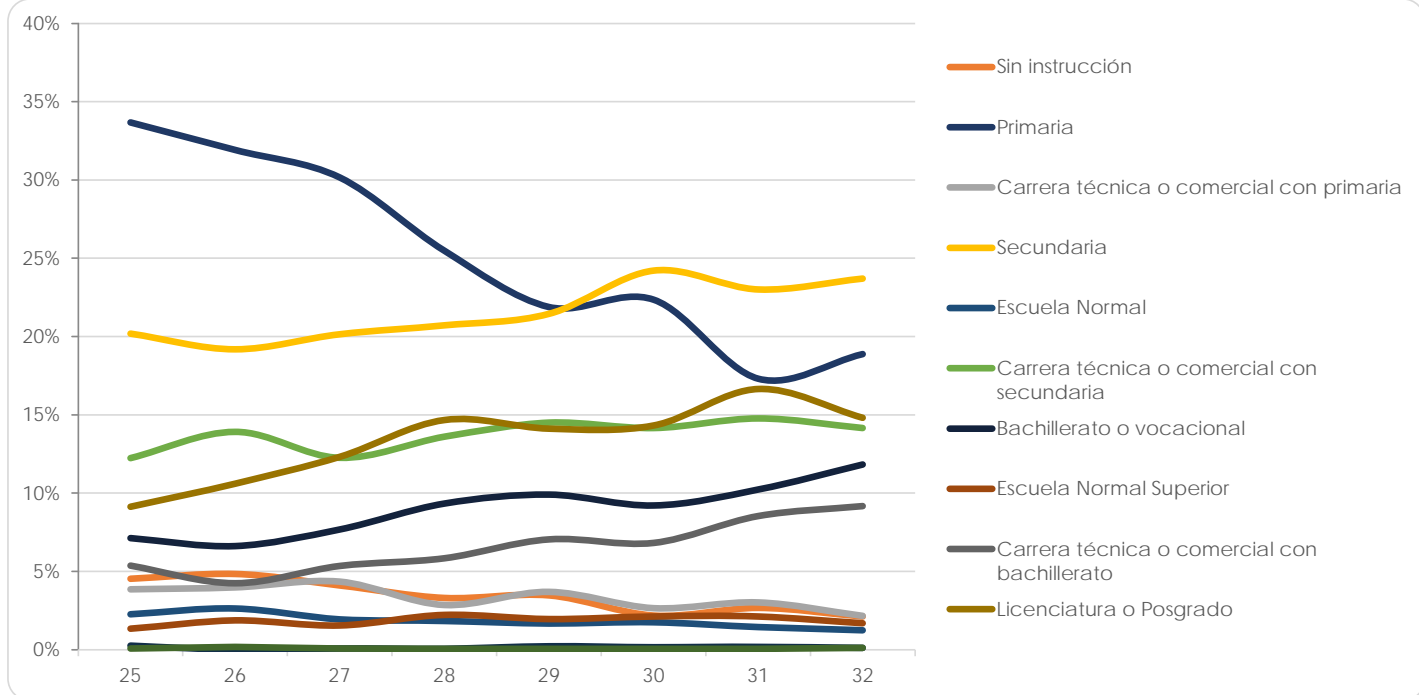

Centro de Ciencias Genómicas - Instituto de Biotecnología

(Reporte 25 al 34)

MÁXIMO NIVEL DE ESTUDIOS DE LA MADRE

REPORTE	25	26	27	28	29	30	31	32	33	34
Sin instrucción	0	0	0	0	0	0	0	0		
	0.00%	0.00%	0.00%	0.00%	0.00%	0.00%	0.00%	0.00%		
Primaria	0	0	1	0	2	0	0	0		
	0.00%	0.00%	3.03%	0.00%	5.71%	0.00%	0.00%	0.00%		
Carrera técnica o comercial con primaria	1	1	0	0	1	0	0	0		
	3.85%	5.88%	0.00%	0.00%	2.86%	0.00%	0.00%	0.00%		
Secundaria	1	1	1	1	2	0	0	1		
	3.85%	5.88%	3.03%	5.26%	5.71%	0.00%	0.00%	12.50%		
Escuela Normal	0	0	1	0	2	0	0	0		
	0.00%	0.00%	3.03%	0.00%	5.71%	0.00%	0.00%	0.00%		
Carrera técnica o comercial con secundaria	3	3	4	4	5	0	1	1		
	11.54%	17.65%	12.12%	21.05%	14.29%	0.00%	20.00%	12.50%		
Bachillerato o vocacional	3	3	2	1	1	3	1	2		
	11.54%	17.65%	6.06%	5.26%	2.86%	50.00%	20.00%	25.00%		
Escuela Normal Superior	1	0	1	3	3	0	0	0		
	3.85%	0.00%	3.03%	15.79%	8.57%	0.00%	0.00%	0.00%		
Carrera técnica o comercial con bachillerato	1	1	3	1	2	0	1	1		
	3.85%	5.88%	9.09%	5.26%	5.71%	0.00%	20.00%	12.50%		
Licenciatura o Posgrado	16	8	20	8	17	3	2	3		
	61.54%	47.06%	60.61%	42.11%	48.57%	50.00%	40.00%	37.50%		
No lo sé	0	0	0	0	0	0	0	0		
	0.00%	0.00%	0.00%	0.00%	0.00%	0.00%	0.00%	0.00%		
Otro	0	0	0	1	0	0	0	0		
	0.00%	0.00%	0.00%	5.26%	0.00%	0.00%	0.00%	0.00%		
TOTAL	26	17	33	19	35	6	5	8		
Sin información		0			0		0			

Datos de los reportes 33 y 34 publicados en el "Perfil" correspondiente, no se incluyen debido a cambio en las opciones de respuesta.

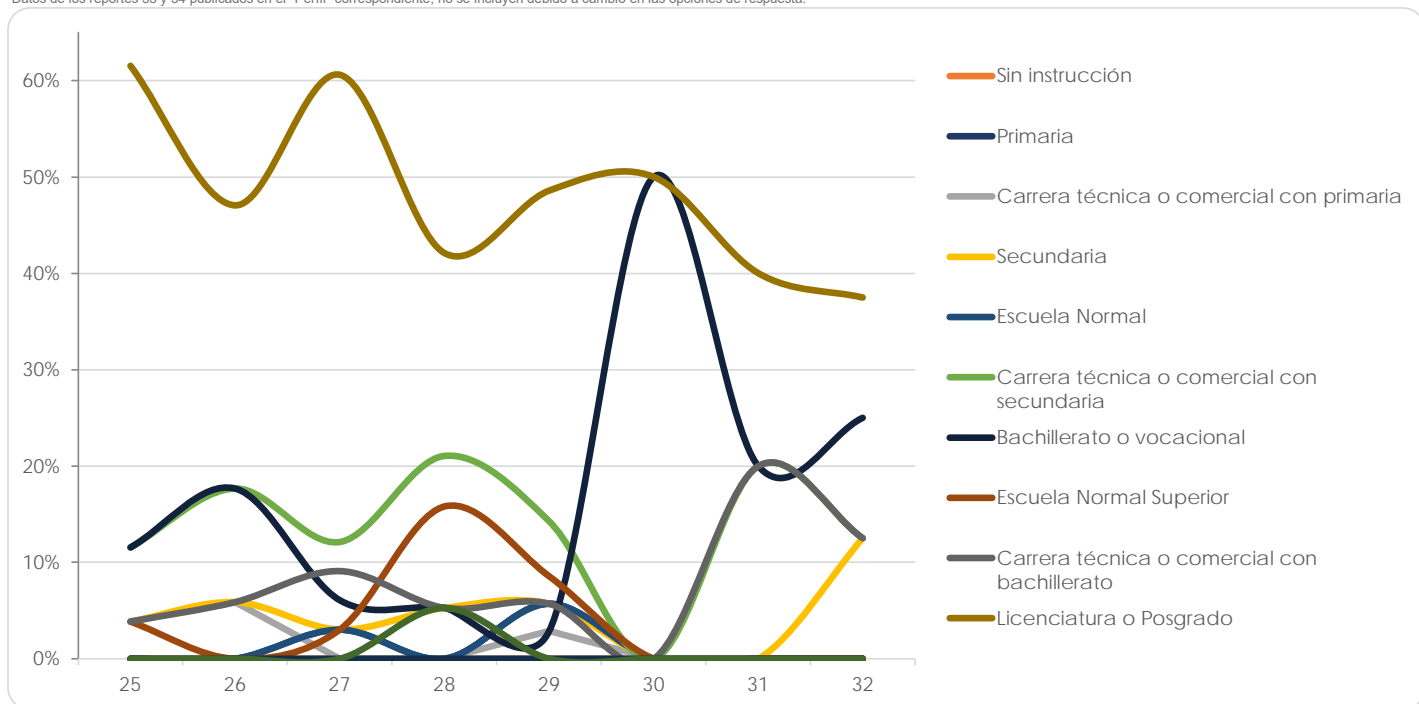



**MÁXIMO NIVEL
DE ESTUDIOS
DEL PADRE**

Facultad de Arquitectura

(Reporte 25 al 34)

MÁXIMO NIVEL DE ESTUDIOS DEL PADRE

REPORTE	25	26	27	28	29	30	31	32	33	34
Sin instrucción	35	70	11	6	9	9	15	5		
	5.38%	13.44%	1.67%	0.87%	1.34%	1.43%	2.18%	0.67%		
Primaria	103	60	78	68	75	76	64	54		
	15.82%	11.52%	11.87%	9.81%	11.14%	12.10%	9.29%	7.20%		
Carrera técnica o comercial con primaria	13	8	15	10	9	8	10	12		
	2.00%	1.54%	2.28%	1.44%	1.34%	1.27%	1.45%	1.60%		
Secundaria	67	41	80	78	87	87	71	93		
	10.29%	7.87%	12.18%	11.26%	12.93%	13.85%	10.30%	12.40%		
Escuela Normal	9	19	8	12	9	7	8	6		
	1.38%	3.65%	1.22%	1.73%	1.34%	1.1%	1.16%	0.80%		
Carrera técnica o comercial con secundaria	32	23	31	26	29	27	30	38		
	4.92%	4.41%	4.72%	3.75%	4.31%	4.30%	4.35%	5.07%		
Bachillerato o vocacional	62	57	65	95	80	71	73	94		
	9.52%	10.94%	9.89%	13.71%	11.89%	11.31%	10.60%	12.53%		
Escuela Normal Superior	23	16	16	13	8	7	12	13		
	3.53%	3.07%	2.44%	1.88%	1.19%	1.1%	1.74%	1.73%		
Carrera técnica o comercial con bachillerato	24	22	38	44	39	36	42	43		
	3.69%	4.22%	5.78%	6.35%	5.79%	5.73%	6.10%	5.73%		
Licenciatura o Posgrado	269	197	295	319	312	284	337	365		
	41.32%	37.81%	44.90%	46.03%	46.36%	45.22%	48.91%	48.67%		
No lo sé	12	8	18	20	16	16	27	24		
	1.84%	1.54%	2.74%	2.89%	2.38%	2.55%	3.92%	3.20%		
Otro	2	0	2	2	0	0	0	3		
	0.31%	0.00%	0.30%	0.29%	0.00%	0.00%	0.00%	0.40%		
TOTAL	651	521	657	693	673	628	689	750		
Sin información	12	49	0	0	1	1	6	3		

Datos de los reportes 33 y 34 publicados en el "Perfil" correspondiente, no se incluyen debido a cambio en las opciones de respuesta.

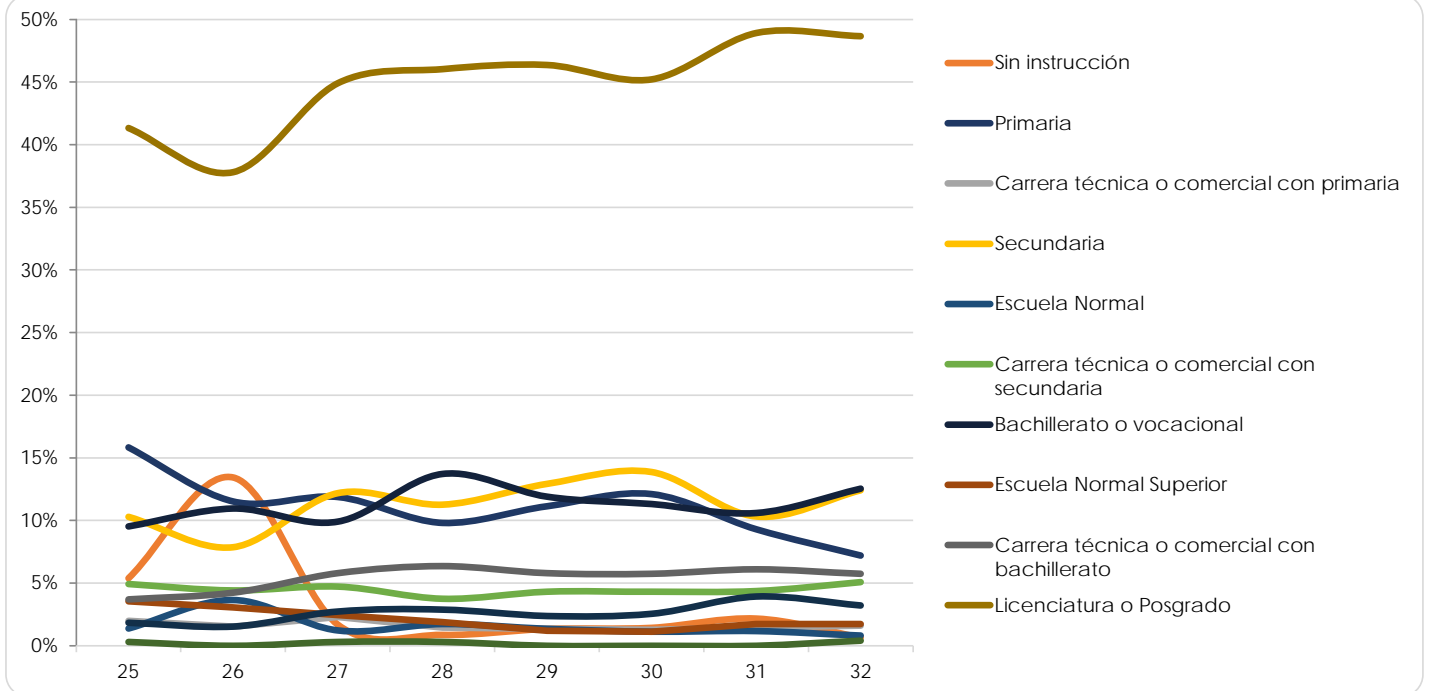

Facultad de Artes y Diseño

(Reporte 25 al 34)

MÁXIMO NIVEL DE ESTUDIOS DEL PADRE

REPORTE	25	26	27	28	29	30	31	32	33	34
Sin instrucción	20	6	6	9	8	4	7	8		
	1.98%	0.67%	0.72%	0.95%	1.1%	0.65%	0.96%	0.95%		
Primaria	122	123	82	85	70	59	57	60		
	12.09%	13.67%	9.80%	8.96%	9.74%	9.58%	7.80%	7.12%		
Carrera técnica o comercial con primaria	32	30	26	26	12	10	13	15		
	3.17%	3.33%	3.1%	2.74%	1.67%	1.62%	1.78%	1.78%		
Secundaria	110	108	109	131	99	92	89	116		
	10.90%	12.00%	13.02%	13.80%	13.77%	14.94%	12.18%	13.76%		
Escuela Normal	14	15	13	15	11	4	8	4		
	1.39%	1.67%	1.55%	1.58%	1.53%	0.65%	1.09%	0.47%		
Carrera técnica o comercial con secundaria	53	51	42	61	35	40	34	51		
	5.25%	5.67%	5.02%	6.43%	4.87%	6.49%	4.65%	6.05%		
Bachillerato o vocacional	108	119	83	129	98	91	88	114		
	10.70%	13.22%	9.92%	13.59%	13.63%	14.77%	12.04%	13.52%		
Escuela Normal Superior	18	27	18	18	14	13	19	21		
	1.78%	3.00%	2.15%	1.90%	1.95%	2.1%	2.60%	2.49%		
Carrera técnica o comercial con bachillerato	63	57	46	63	51	51	61	61		
	6.24%	6.33%	5.50%	6.64%	7.09%	8.28%	8.34%	7.24%		
Licenciatura o Posgrado	428	323	383	367	294	231	309	344		
	42.42%	35.89%	45.76%	38.67%	40.89%	37.50%	42.27%	40.81%		
No lo sé	38	31	23	40	25	20	38	47		
	3.77%	3.44%	2.75%	4.21%	3.48%	3.25%	5.20%	5.58%		
Otro	3	10	6	5	2	1	8	2		
	0.30%	1.1%	0.72%	0.53%	0.28%	0.16%	1.09%	0.24%		
TOTAL	1,009	900	837	949	719	616	731	843		
Sin información	0	0	2	4	3	0	2	2		

Datos de los reportes 33 y 34 publicados en el "Perfil" correspondiente, no se incluyen debido a cambio en las opciones de respuesta.

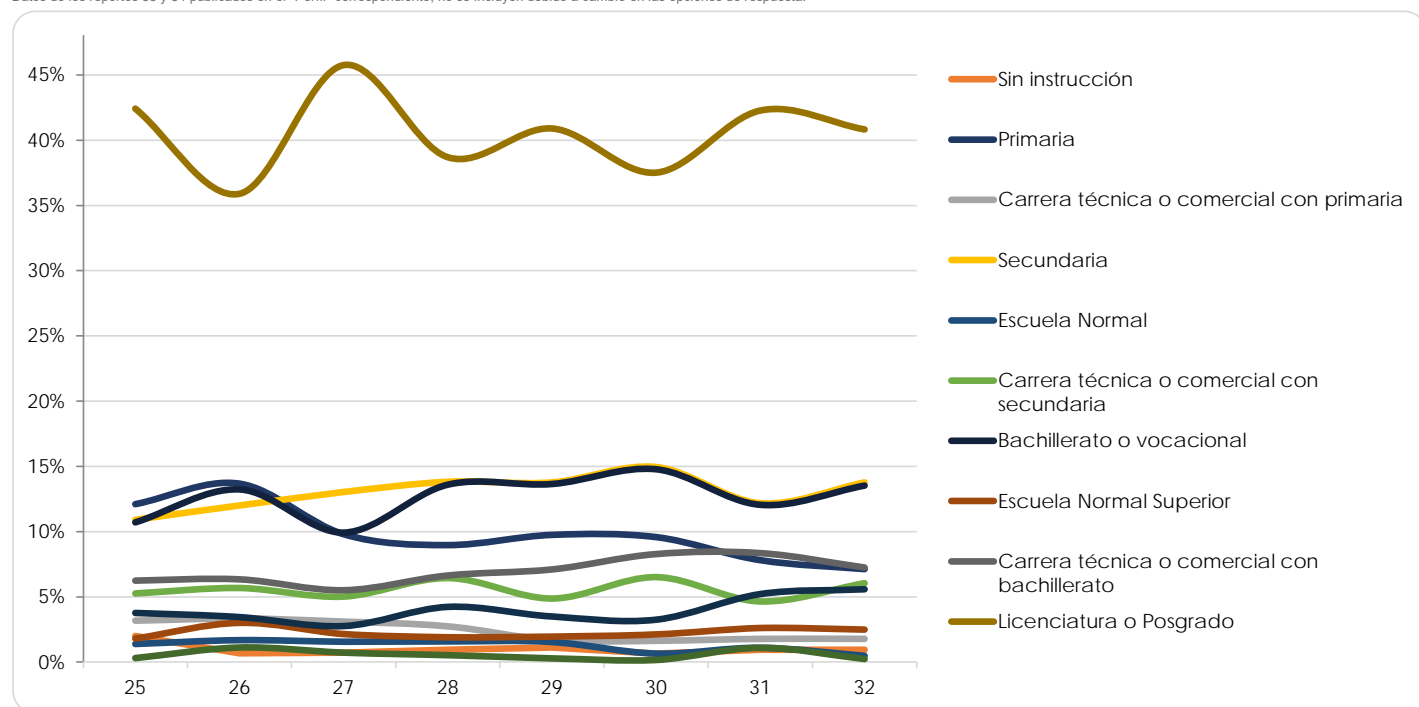

Facultad de Ciencias

(Reporte 25 al 34)

MÁXIMO NIVEL DE ESTUDIOS DEL PADRE

REPORTE	25	26	27	28	29	30	31	32	33	34
Sin instrucción	2	2	2	1	15	15	22	11		
	2.11%	1.92%	1.56%	0.30%	1.54%	1.56%	2.22%	1.06%		
Primaria	13	9	23	27	86	87	76	69		
	13.68%	8.65%	17.97%	8.16%	8.85%	9.04%	7.66%	6.67%		
Carrera técnica o comercial con primaria	2	2	5	4	15	12	12	8		
	2.11%	1.92%	3.91%	1.21%	1.54%	1.25%	1.21%	0.77%		
Secundaria	8	7	7	48	114	126	110	149		
	8.42%	6.73%	5.47%	14.50%	11.73%	13.10%	11.09%	14.41%		
Escuela Normal	0	1	0	7	11	10	15	8		
	0.00%	0.96%	0.00%	2.11%	1.13%	1.04%	1.51%	0.77%		
Carrera técnica o comercial con secundaria	2	2	6	15	43	40	56	51		
	2.11%	1.92%	4.69%	4.53%	4.42%	4.16%	5.65%	4.93%		
Bachillerato o vocacional	11	12	8	51	140	137	131	128		
	11.58%	11.54%	6.25%	15.41%	14.40%	14.24%	13.21%	12.38%		
Escuela Normal Superior	1	4	2	4	11	18	17	14		
	1.05%	3.85%	1.56%	1.21%	1.13%	1.87%	1.71%	1.35%		
Carrera técnica o comercial con bachillerato	2	7	6	15	68	50	56	61		
	2.11%	6.73%	4.69%	4.53%	7.00%	5.20%	5.65%	5.90%		
Licenciatura o Posgrado	52	54	59	149	432	432	451	497		
	54.74%	51.92%	46.09%	45.02%	44.44%	44.91%	45.46%	48.07%		
No lo sé	2	4	9	9	34	33	44	35		
	2.11%	3.85%	7.03%	2.72%	3.50%	3.43%	4.44%	3.38%		
Otro	0	0	1	1	3	2	2	3		
	0.00%	0.00%	0.78%	0.30%	0.31%	0.21%	0.20%	0.29%		
TOTAL	95	104	128	331	972	962	992	1,034		
Sin información	0	0	0	1	1	2	1	1		

Datos de los reportes 33 y 34 publicados en el "Perfil" correspondiente, no se incluyen debido a cambio en las opciones de respuesta.

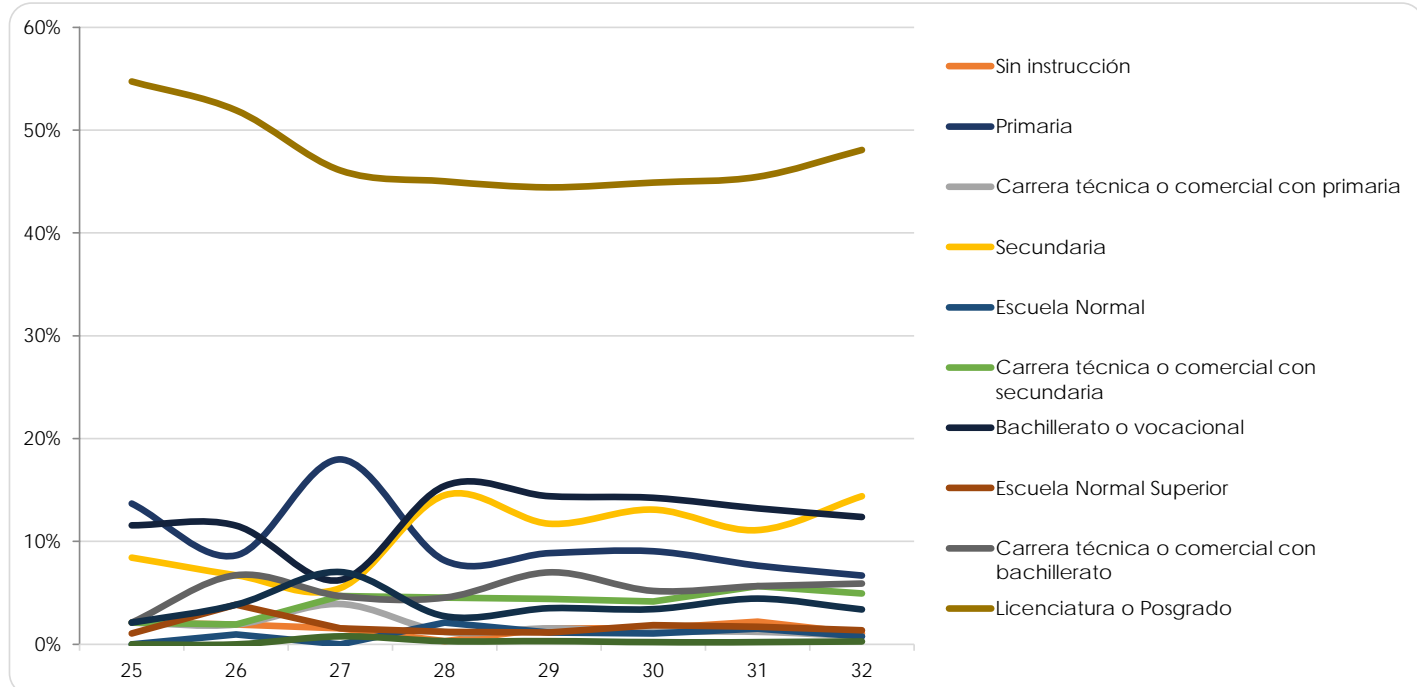

Facultad de Ciencias Políticas y Sociales

(Reporte 25 al 34)

MÁXIMO NIVEL DE ESTUDIOS DEL PADRE

REPORTE	25	26	27	28	29	30	31	32	33	34
Sin instrucción	32	17	13	13	14	28	22	19		
	4.28%	2.54%	1.39%	2.17%	1.39%	1.57%	1.90%	1.83%		
Primaria	134	96	125	93	133	218	138	112		
	17.94%	14.33%	13.35%	15.50%	13.23%	12.20%	11.90%	10.80%		
Carrera técnica o comercial con primaria	25	12	30	19	13	26	31	20		
	3.35%	1.79%	3.21%	3.17%	1.29%	1.45%	2.67%	1.93%		
Secundaria	119	91	114	88	135	237	196	158		
	15.93%	13.58%	12.18%	14.67%	13.43%	13.26%	16.90%	15.24%		
Escuela Normal	16	10	13	3	10	25	7	11		
	2.14%	1.49%	1.39%	0.50%	1.00%	1.40%	0.60%	1.06%		
Carrera técnica o comercial con secundaria	40	41	58	39	51	101	58	72		
	5.35%	6.12%	6.20%	6.50%	5.07%	5.65%	5.00%	6.94%		
Bachillerato o vocacional	85	82	125	74	151	264	132	167		
	11.38%	12.24%	13.35%	12.33%	15.02%	14.77%	11.38%	16.10%		
Escuela Normal Superior	3	11	20	7	20	31	13	12		
	0.40%	1.64%	2.14%	1.17%	1.99%	1.73%	1.12%	1.16%		
Carrera técnica o comercial con bachillerato	27	38	54	23	76	119	80	60		
	3.61%	5.67%	5.77%	3.83%	7.56%	6.66%	6.90%	5.79%		
Licenciatura o Posgrado	247	265	362	226	359	671	442	365		
	33.07%	39.55%	38.68%	37.67%	35.72%	37.55%	38.10%	35.20%		
No lo sé	17	7	18	15	39	60	40	37		
	2.28%	1.04%	1.92%	2.50%	3.88%	3.36%	3.45%	3.57%		
Otro	2	0	4	0	4	7	1	4		
	0.27%	0.00%	0.43%	0.00%	0.40%	0.39%	0.09%	0.39%		
TOTAL	747	670	936	600	1,005	1,787	1,160	1,037		
Sin información	10	3	3	2	1	5	3	2		

Datos de los reportes 33 y 34 publicados en el "Perfil" correspondiente, no se incluyen debido a cambio en las opciones de respuesta.

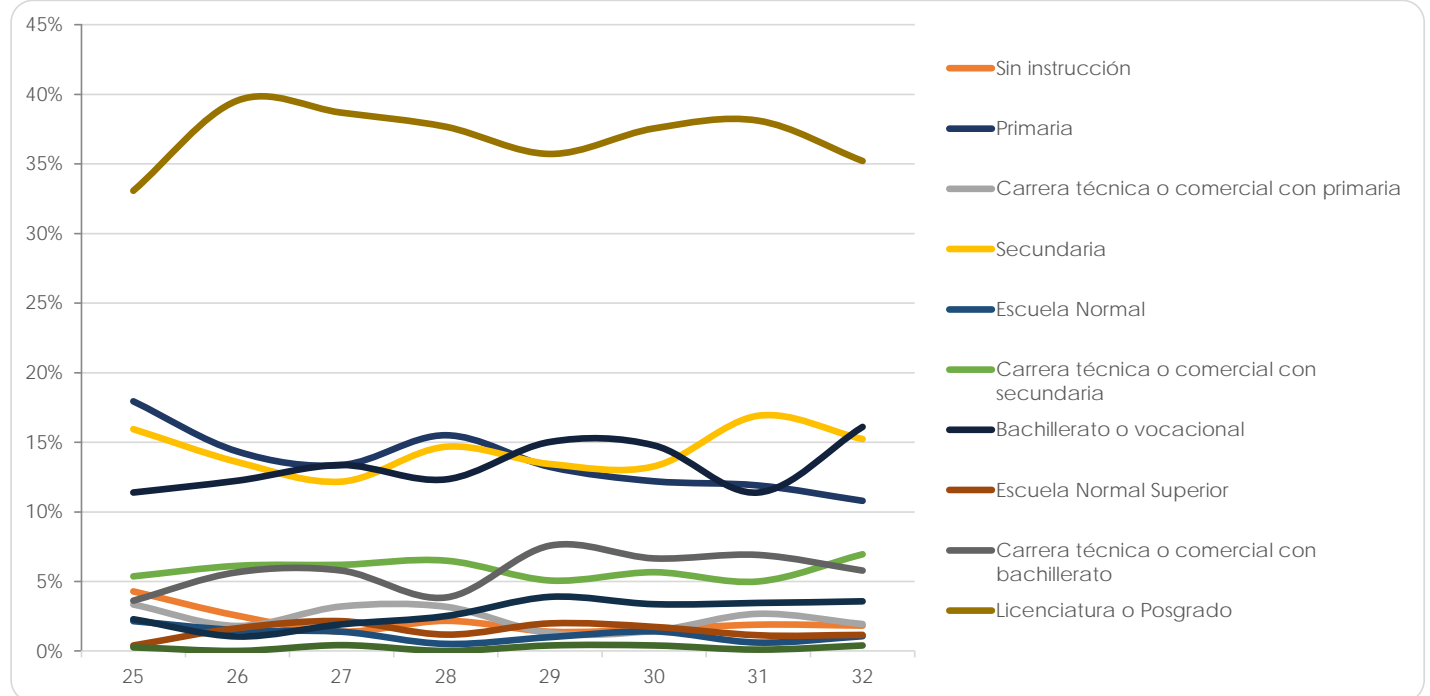

Facultad de Contaduría y Administración

(Reporte 25 al 34)

MÁXIMO NIVEL DE ESTUDIOS DEL PADRE

REPORTE	25	26	27	28	29	30	31	32	33	34
Sin instrucción	48	54	42	34	40	49	42	40		
	2.87%	1.85%	2.05%	1.68%	1.77%	2.20%	2.08%	1.79%		
Primaria	296	509	340	323	325	296	249	282		
	17.67%	17.47%	16.61%	16.01%	14.38%	13.31%	12.33%	12.63%		
Carrera técnica o comercial con primaria	54	76	41	39	44	42	37	44		
	3.22%	2.61%	2.00%	1.93%	1.95%	1.89%	1.83%	1.97%		
Secundaria	322	572	396	362	441	419	395	443		
	19.22%	19.64%	19.35%	17.94%	19.51%	18.84%	19.56%	19.85%		
Escuela Normal	21	20	28	15	30	28	21	20		
	1.25%	0.69%	1.37%	0.74%	1.33%	1.26%	1.04%	0.90%		
Carrera técnica o comercial con secundaria	110	221	136	132	136	139	124	138		
	6.57%	7.59%	6.64%	6.54%	6.02%	6.25%	6.14%	6.18%		
Bachillerato o vocacional	222	380	255	264	321	348	295	305		
	13.25%	13.04%	12.46%	13.08%	14.20%	15.65%	14.61%	13.66%		
Escuela Normal Superior	39	48	30	25	29	25	31	30		
	2.33%	1.65%	1.47%	1.24%	1.28%	1.12%	1.54%	1.34%		
Carrera técnica o comercial con bachillerato	86	193	125	140	129	169	146	178		
	5.13%	6.63%	6.11%	6.94%	5.71%	7.60%	7.23%	7.97%		
Licenciatura o Posgrado	418	751	576	588	684	626	599	639		
	24.96%	25.78%	28.14%	29.14%	30.27%	28.15%	29.67%	28.63%		
No lo sé	57	82	75	88	76	78	77	105		
	3.40%	2.81%	3.66%	4.36%	3.36%	3.51%	3.81%	4.70%		
Otro	2	7	3	8	5	5	3	8		
	0.12%	0.24%	0.15%	0.40%	0.22%	0.22%	0.15%	0.36%		
TOTAL	1,675	2,913	2,047	2,018	2,260	2,224	2,019	2,232		
Sin información	7	6	0	0	0	1	0	0		

Datos de los reportes 33 y 34 publicados en el "Perfil" correspondiente, no se incluyen debido a cambio en las opciones de respuesta.

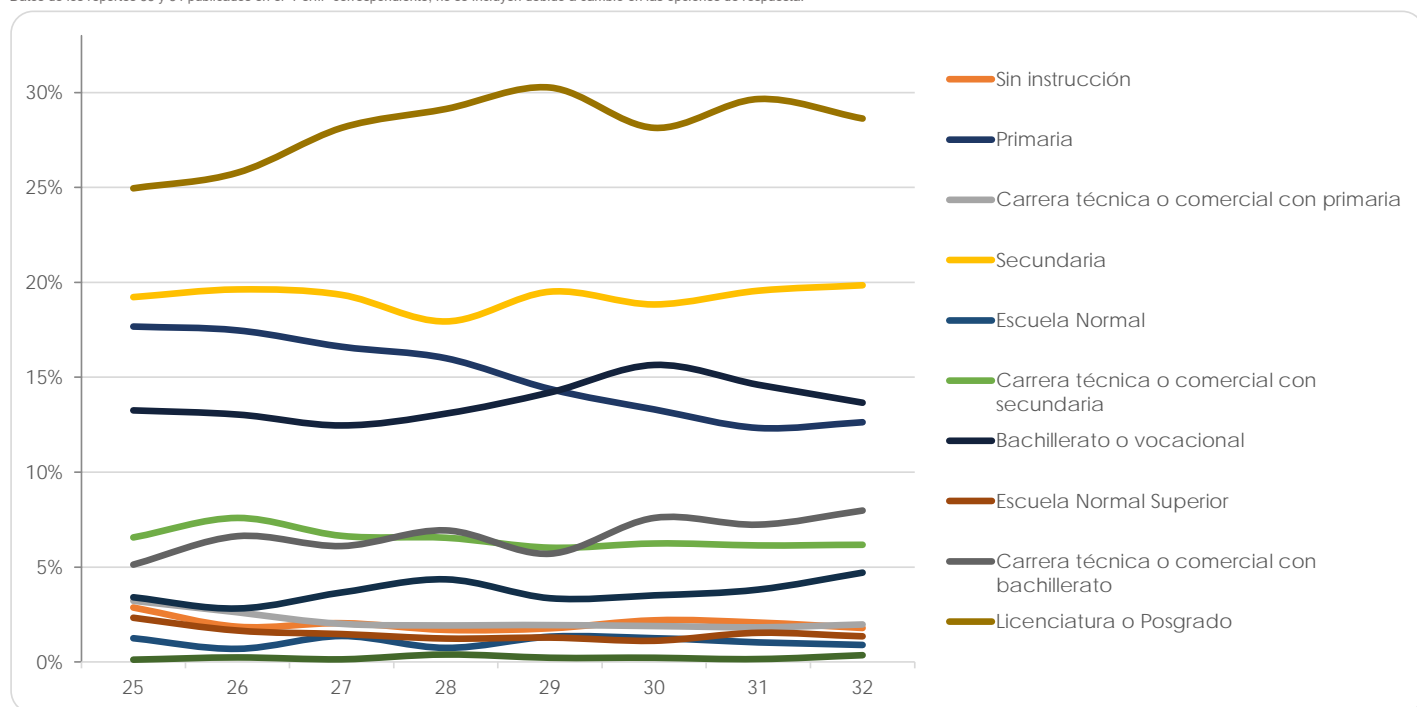

Facultad de Derecho

(Reporte 25 al 34)

MÁXIMO NIVEL DE ESTUDIOS DEL PADRE

REPORTE	25	26	27	28	29	30	31	32	33	34
Sin instrucción	60	64	78	80	91	42	41	50		
	3.15%	2.76%	3.28%	3.41%	4.19%	3.92%	2.59%	2.96%		
Primaria	403	481	491	496	443	180	278	238		
	21.15%	20.71%	20.67%	21.13%	20.41%	16.79%	17.55%	14.11%		
Carrera técnica o comercial con primaria	57	72	59	73	48	26	48	51		
	2.99%	3.10%	2.48%	3.11%	2.21%	2.43%	3.03%	3.02%		
Secundaria	332	385	402	394	343	195	270	305		
	17.43%	16.58%	16.93%	16.79%	15.81%	18.19%	17.05%	18.08%		
Escuela Normal	24	25	31	26	33	14	14	21		
	1.26%	1.08%	1.31%	1.11%	1.52%	1.31%	0.88%	1.24%		
Carrera técnica o comercial con secundaria	102	127	152	124	129	52	86	79		
	5.35%	5.47%	6.40%	5.28%	5.94%	4.85%	5.43%	4.68%		
Bachillerato o vocacional	213	271	276	264	274	140	197	237		
	11.18%	11.67%	11.62%	11.25%	12.63%	13.06%	12.44%	14.05%		
Escuela Normal Superior	24	38	26	27	28	13	22	20		
	1.26%	1.64%	1.09%	1.15%	1.29%	1.21%	1.39%	1.19%		
Carrera técnica o comercial con bachillerato	76	113	121	102	98	54	80	99		
	3.99%	4.87%	5.09%	4.35%	4.52%	5.04%	5.05%	5.87%		
Licenciatura o Posgrado	552	641	649	679	607	307	480	515		
	28.98%	27.61%	27.33%	28.93%	27.97%	28.64%	30.30%	30.53%		
No lo sé	52	90	81	67	69	44	63	66		
	2.73%	3.88%	3.41%	2.85%	3.18%	4.10%	3.98%	3.91%		
Otro	10	15	9	15	7	5	5	6		
	0.52%	0.65%	0.38%	0.64%	0.32%	0.47%	0.32%	0.36%		
TOTAL	1,905	2,322	2,375	2,347	2,170	1,072	1,584	1,687		
Sin información	25	5	3	2	0	602	4	3		

Datos de los reportes 33 y 34 publicados en el "Perfil" correspondiente, no se incluyen debido a cambio en las opciones de respuesta.

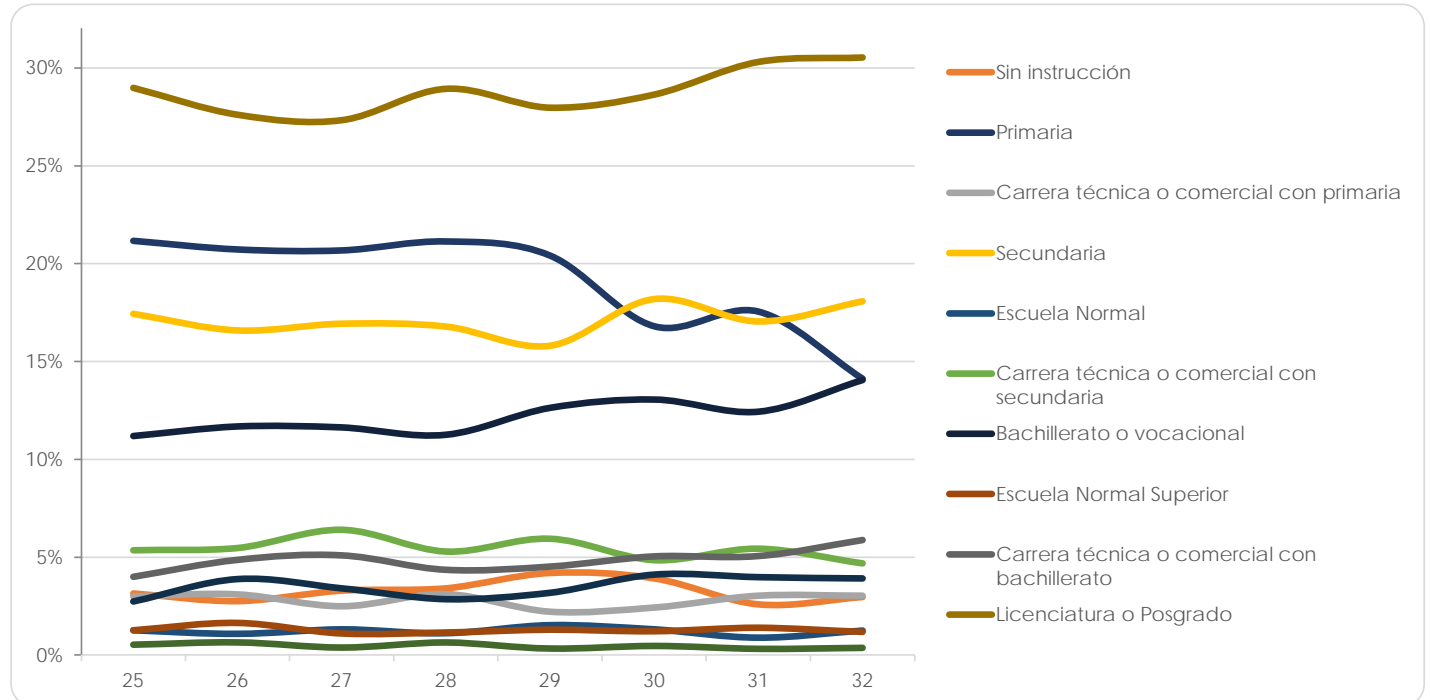

Facultad de Economía

(Reporte 25 al 34)

MÁXIMO NIVEL DE ESTUDIOS DEL PADRE

REPORTE	25	26	27	28	29	30	31	32	33	34
Sin instrucción	17	8	9	9	22	13	14	15		
	5.70%	2.71%	1.81%	2.49%	3.08%	2.05%	2.09%	2.91%		
Primaria	55	51	69	58	102	85	87	55		
	18.46%	17.29%	13.91%	16.07%	14.27%	13.39%	12.97%	10.68%		
Carrera técnica o comercial con primaria	11	5	13	6	16	22	14	13		
	3.69%	1.69%	2.62%	1.66%	2.24%	3.46%	2.09%	2.52%		
Secundaria	45	40	70	58	102	96	92	82		
	15.10%	13.56%	14.11%	16.07%	14.27%	15.12%	13.71%	15.92%		
Escuela Normal	4	10	2	6	10	4	11	11		
	1.34%	3.39%	0.40%	1.66%	1.40%	0.63%	1.64%	2.14%		
Carrera técnica o comercial con secundaria	13	18	25	14	47	42	52	26		
	4.36%	6.10%	5.04%	3.88%	6.57%	6.61%	7.75%	5.05%		
Bachillerato o vocacional	28	35	66	29	75	80	87	47		
	9.40%	11.86%	13.31%	8.03%	10.49%	12.60%	12.97%	9.13%		
Escuela Normal Superior	5	2	6	5	12	8	12	7		
	1.68%	0.68%	1.21%	1.39%	1.68%	1.26%	1.79%	1.36%		
Carrera técnica o comercial con bachillerato	13	9	28	29	47	48	45	44		
	4.36%	3.05%	5.65%	8.03%	6.57%	7.56%	6.71%	8.54%		
Licenciatura o Posgrado	96	106	188	136	260	218	237	192		
	32.21%	35.93%	37.90%	37.67%	36.36%	34.33%	35.32%	37.28%		
No lo sé	7	8	19	11	21	19	20	21		
	2.35%	2.71%	3.83%	3.05%	2.94%	2.99%	2.98%	4.08%		
Otro	4	3	1	0	1	0	0	2		
	1.34%	1.02%	0.20%	0.00%	0.14%	0.00%	0.00%	0.39%		
TOTAL	298	295	496	361	715	635	671	515		
Sin información	3	5	11	7	1	1	0	1		

Datos de los reportes 33 y 34 publicados en el "Perfil" correspondiente, no se incluyen debido a cambio en las opciones de respuesta.

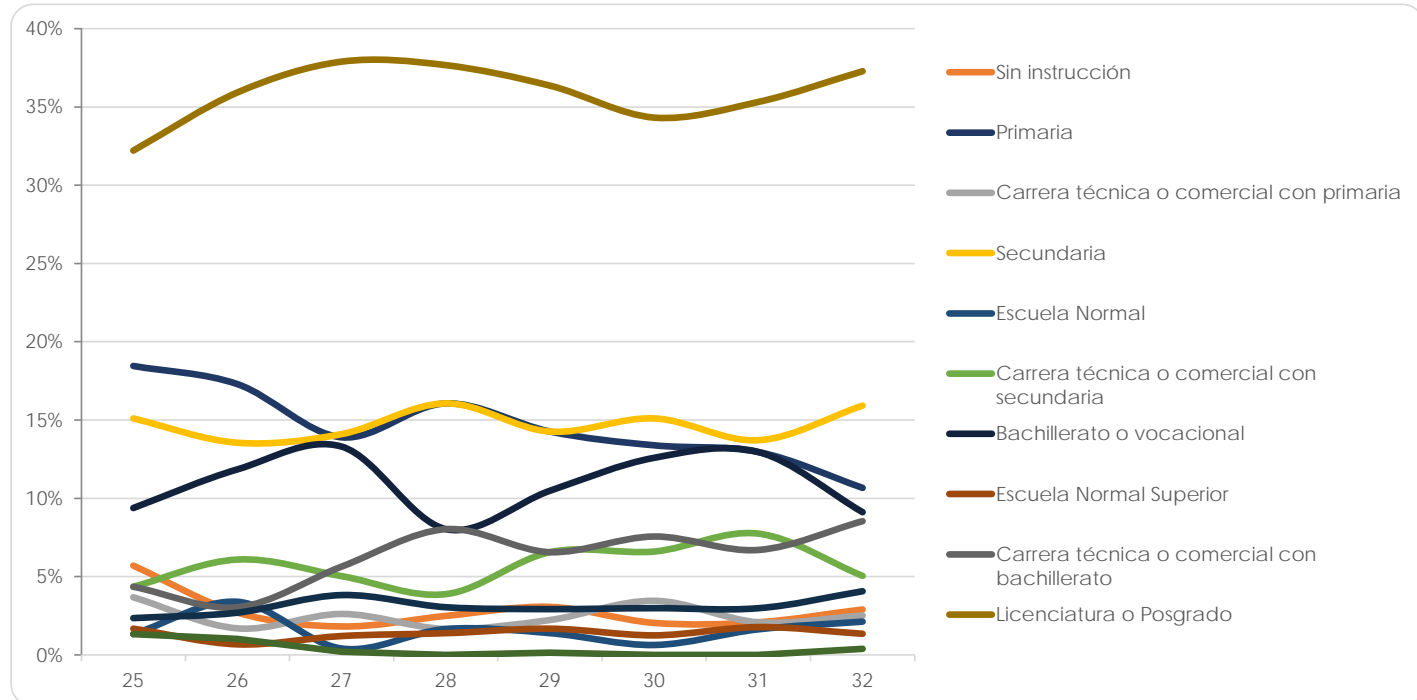

Facultad de Filosofía y Letras

(Reporte 25 al 34)

MÁXIMO NIVEL DE ESTUDIOS DEL PADRE

REPORTE	25	26	27	28	29	30	31	32	33	34
Sin instrucción	10	156	16	16	17	12	14	9		
	3.46%	10.03%	2.60%	2.73%	2.62%	2.03%	2.33%	1.41%		
Primaria	52	266	98	80	85	77	86	71		
	17.99%	17.10%	15.91%	13.65%	13.12%	13.01%	14.31%	11.09%		
Carrera técnica o comercial con primaria	8	39	16	7	14	11	14	12		
	2.77%	2.51%	2.60%	1.19%	2.16%	1.86%	2.33%	1.88%		
Secundaria	37	163	68	70	83	87	59	74		
	12.80%	10.48%	11.04%	11.95%	12.81%	14.70%	9.82%	11.56%		
Escuela Normal	8	40	4	6	10	10	7	5		
	2.77%	2.57%	0.65%	1.02%	1.54%	1.69%	1.16%	0.78%		
Carrera técnica o comercial con secundaria	16	80	30	26	33	22	33	23		
	5.54%	5.14%	4.87%	4.44%	5.09%	3.72%	5.49%	3.59%		
Bachillerato o vocacional	30	148	71	68	66	56	56	75		
	10.38%	9.51%	11.53%	11.60%	10.19%	9.46%	9.32%	11.72%		
Escuela Normal Superior	1	50	11	10	11	8	4	5		
	0.35%	3.21%	1.79%	1.71%	1.70%	1.35%	0.67%	0.78%		
Carrera técnica o comercial con bachillerato	9	60	30	24	39	29	35	51		
	3.11%	3.86%	4.87%	4.10%	6.02%	4.90%	5.82%	7.97%		
Licenciatura o Posgrado	108	512	255	258	267	254	266	293		
	37.37%	32.90%	41.40%	44.03%	41.20%	42.91%	44.26%	45.78%		
No lo sé	9	34	11	19	22	23	24	21		
	3.11%	2.19%	1.79%	3.24%	3.40%	3.89%	3.99%	3.28%		
Otro	1	8	6	2	1	3	3	1		
	0.35%	0.51%	0.97%	0.34%	0.15%	0.51%	0.50%	0.16%		
TOTAL	289	1,556	616	586	648	592	601	640		
Sin información	8	85	0	0	0	0	0	0		

Datos de los reportes 33 y 34 publicados en el "Perfil" correspondiente, no se incluyen debido a cambio en las opciones de respuesta.

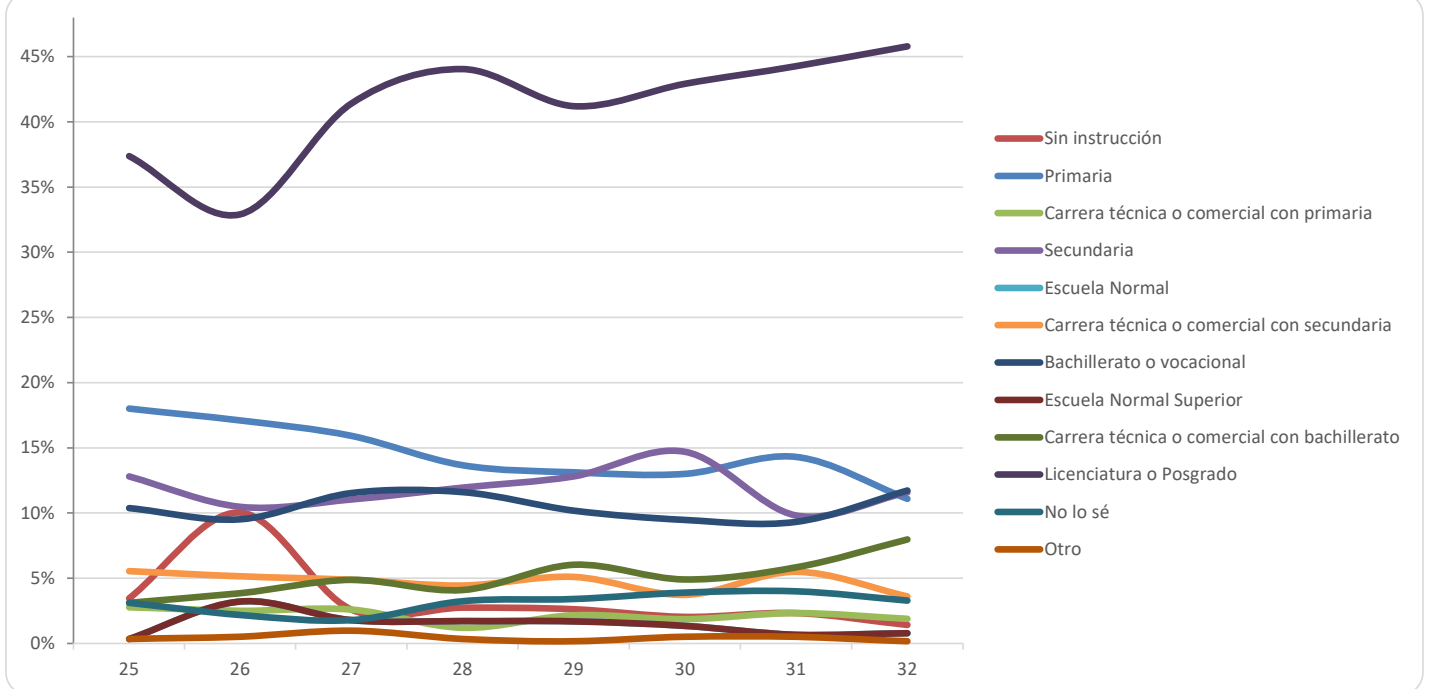

Facultad de Ingeniería

(Reporte 25 al 34)

MÁXIMO NIVEL DE ESTUDIOS DEL PADRE

REPORTE	25	26	27	28	29	30	31	32	33	34
Sin instrucción	54	25	27	30	31	25	22	38		
	5.16%	1.59%	1.90%	2.19%	1.96%	1.49%	1.21%	2.17%		
Primaria	174	230	199	165	201	200	171	166		
	16.63%	14.65%	13.99%	12.07%	12.71%	11.92%	9.39%	9.46%		
Carrera técnica o comercial con primaria	15	23	28	19	25	17	16	22		
	1.43%	1.46%	1.97%	1.39%	1.58%	1.01%	0.88%	1.25%		
Secundaria	133	213	233	202	249	243	274	260		
	12.72%	13.57%	16.39%	14.78%	15.75%	14.48%	15.05%	14.81%		
Escuela Normal	15	23	19	18	23	20	19	20		
	1.43%	1.46%	1.34%	1.32%	1.45%	1.19%	1.04%	1.14%		
Carrera técnica o comercial con secundaria	58	80	70	81	82	102	115	105		
	5.54%	5.10%	4.92%	5.93%	5.19%	6.08%	6.32%	5.98%		
Bachillerato o vocacional	120	178	171	205	210	234	289	252		
	11.47%	11.34%	12.03%	15.00%	13.28%	13.95%	15.87%	14.36%		
Escuela Normal Superior	26	29	28	17	20	36	35	18		
	2.49%	1.85%	1.97%	1.24%	1.27%	2.15%	1.92%	1.03%		
Carrera técnica o comercial con bachillerato	44	71	66	63	82	84	105	90		
	4.21%	4.52%	4.64%	4.61%	5.19%	5.01%	5.77%	5.13%		
Licenciatura o Posgrado	385	661	550	523	598	656	714	721		
	36.81%	42.10%	38.68%	38.26%	37.82%	39.09%	39.21%	41.08%		
No lo sé	19	35	31	43	57	57	60	62		
	1.82%	2.23%	2.18%	3.15%	3.61%	3.40%	3.29%	3.53%		
Otro	3	2	0	1	3	4	1	1		
	0.29%	0.13%	0.00%	0.07%	0.19%	0.24%	0.05%	0.06%		
TOTAL	1,046	1,570	1,422	1,367	1,581	1,678	1,821	1,755		
Sin información	13	3	2	1	1	0	0	1		

Datos de los reportes 33 y 34 publicados en el "Perfil" correspondiente, no se incluyen debido a cambio en las opciones de respuesta.

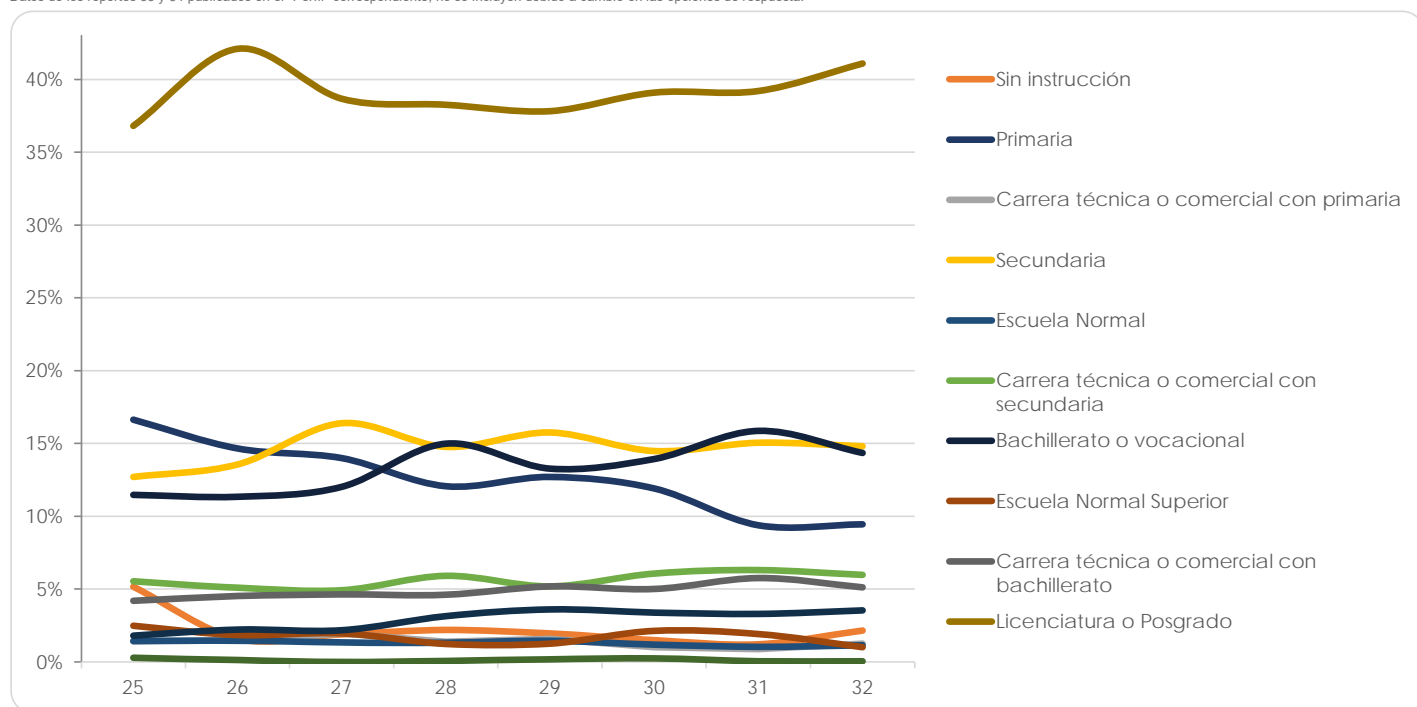

Facultad de Medicina

(Reporte 25 al 34)

MÁXIMO NIVEL DE ESTUDIOS DEL PADRE

REPORTE	25	26	27	28	29	30	31	32	33	34
Sin instrucción	63	14	5	15	9	11	13	8		
	7.37%	1.63%	0.54%	1.09%	0.79%	1.06%	1.11%	0.83%		
Primaria	138	82	95	121	104	101	97	63		
	16.14%	9.53%	10.27%	8.79%	9.18%	9.73%	8.28%	6.54%		
Carrera técnica o comercial con primaria	28	13	5	21	25	11	8	8		
	3.27%	1.51%	0.54%	1.53%	2.21%	1.06%	0.68%	0.83%		
Secundaria	112	100	108	181	158	141	165	137		
	13.10%	11.63%	11.68%	13.14%	13.95%	13.58%	14.09%	14.23%		
Escuela Normal	22	10	6	18	6	10	11	8		
	2.57%	1.16%	0.65%	1.31%	0.53%	0.96%	0.94%	0.83%		
Carrera técnica o comercial con secundaria	52	36	43	68	65	59	57	56		
	6.08%	4.19%	4.65%	4.94%	5.74%	5.68%	4.87%	5.82%		
Bachillerato o vocacional	89	112	121	160	137	131	138	143		
	10.41%	13.02%	13.08%	11.62%	12.09%	12.62%	11.78%	14.85%		
Escuela Normal Superior	23	23	17	23	19	15	19	20		
	2.69%	2.67%	1.84%	1.67%	1.68%	1.45%	1.62%	2.08%		
Carrera técnica o comercial con bachillerato	32	39	53	76	57	55	77	59		
	3.74%	4.53%	5.73%	5.52%	5.03%	5.30%	6.58%	6.13%		
Licenciatura o Posgrado	286	413	449	659	527	466	542	420		
	33.45%	48.02%	48.54%	47.86%	46.51%	44.89%	46.29%	43.61%		
No lo sé	9	16	21	31	26	36	43	40		
	1.05%	1.86%	2.27%	2.25%	2.29%	3.47%	3.67%	4.15%		
Otro	1	2	2	4	0	2	1	1		
	0.12%	0.23%	0.22%	0.29%	0.00%	0.19%	0.09%	0.10%		
TOTAL	855	860	925	1,377	1,133	1,038	1,171	963		
Sin información	44		3				0	2		

Datos de los reportes 33 y 34 publicados en el "Perfil" correspondiente, no se incluyen debido a cambio en las opciones de respuesta.

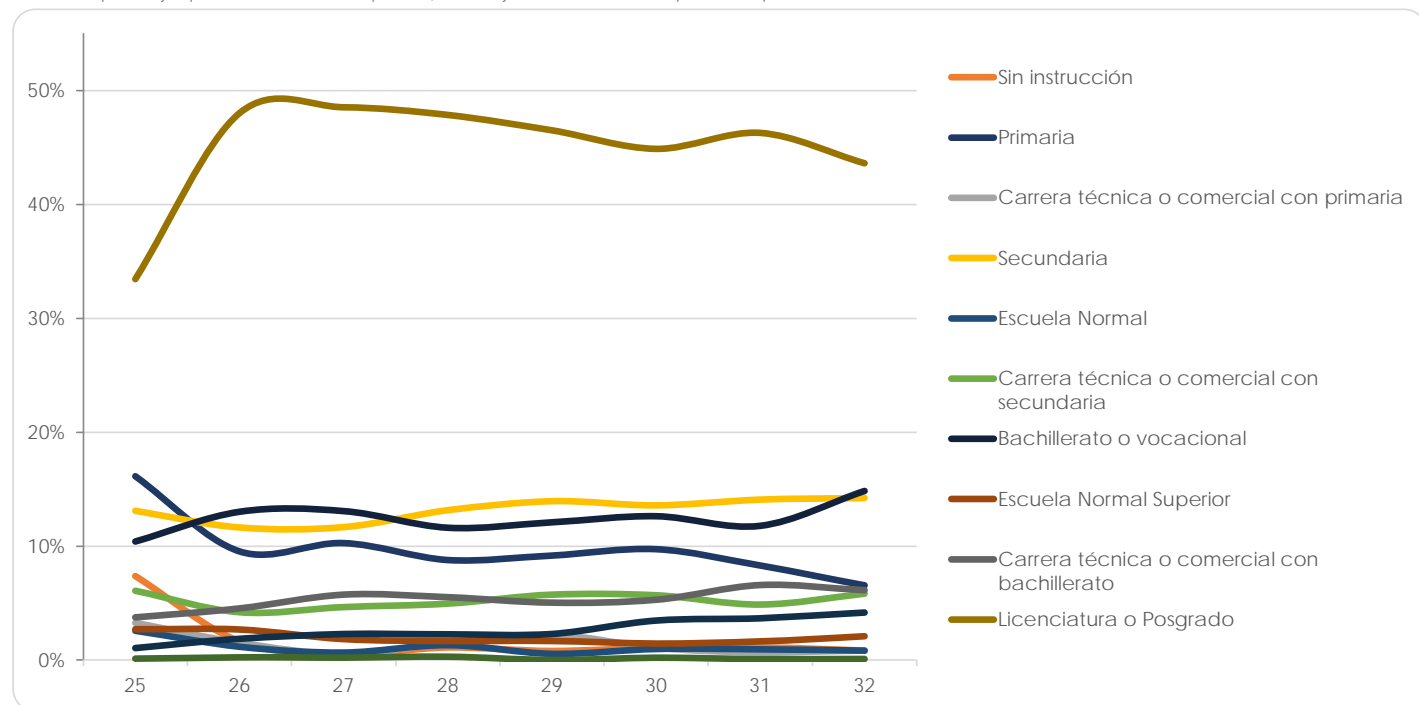

Facultad de Medicina Veterinaria y Zootecnia

(Reporte 25 al 34)

MÁXIMO NIVEL DE ESTUDIOS DEL PADRE

REPORTE	25	26	27	28	29	30	31	32	33	34
Sin instrucción	15	14	6	7	4	7	2	9		
	4.49%	2.29%	1.14%	1.47%	0.97%	1.45%	0.42%	1.97%		
Primaria	52	83	67	41	42	43	41	32		
	15.57%	13.56%	12.76%	8.60%	10.19%	8.92%	8.56%	7.02%		
Carrera técnica o comercial con primaria	4	11	11	13	7	6	8	3		
	1.20%	1.80%	2.10%	2.73%	1.70%	1.24%	1.67%	0.66%		
Secundaria	55	95	71	81	45	66	71	69		
	16.47%	15.52%	13.52%	16.98%	10.92%	13.69%	14.82%	15.13%		
Escuela Normal	6	8	3	5	2	5	3	3		
	1.80%	1.31%	0.57%	1.05%	0.49%	1.04%	0.63%	0.66%		
Carrera técnica o comercial con secundaria	15	33	26	28	18	27	29	24		
	4.49%	5.39%	4.95%	5.87%	4.37%	5.60%	6.05%	5.26%		
Bachillerato o vocacional	48	92	71	69	61	64	82	81		
	14.37%	15.03%	13.52%	14.47%	14.81%	13.28%	17.12%	17.76%		
Escuela Normal Superior	2	11	11	8	8	11	6	6		
	0.60%	1.80%	2.10%	1.68%	1.94%	2.28%	1.25%	1.32%		
Carrera técnica o comercial con bachillerato	13	22	23	19	25	34	20	19		
	3.89%	3.59%	4.38%	3.98%	6.07%	7.05%	4.18%	4.17%		
Licenciatura o Posgrado	114	218	208	184	178	196	193	185		
	34.13%	35.62%	39.62%	38.57%	43.20%	40.66%	40.29%	40.57%		
No lo sé	10	25	28	20	18	23	23	25		
	2.99%	4.08%	5.33%	4.19%	4.37%	4.77%	4.80%	5.48%		
Otro	0	0	0	2	4	0	1	0		
	0.00%	0.00%	0.00%	0.42%	0.97%	0.00%	0.21%	0.00%		
TOTAL	334	612	525	477	412	482	479	456		
Sin información	3	1	0	0	1	2	1	1		

Datos de los reportes 33 y 34 publicados en el "Perfil" correspondiente, no se incluyen debido a cambio en las opciones de respuesta.

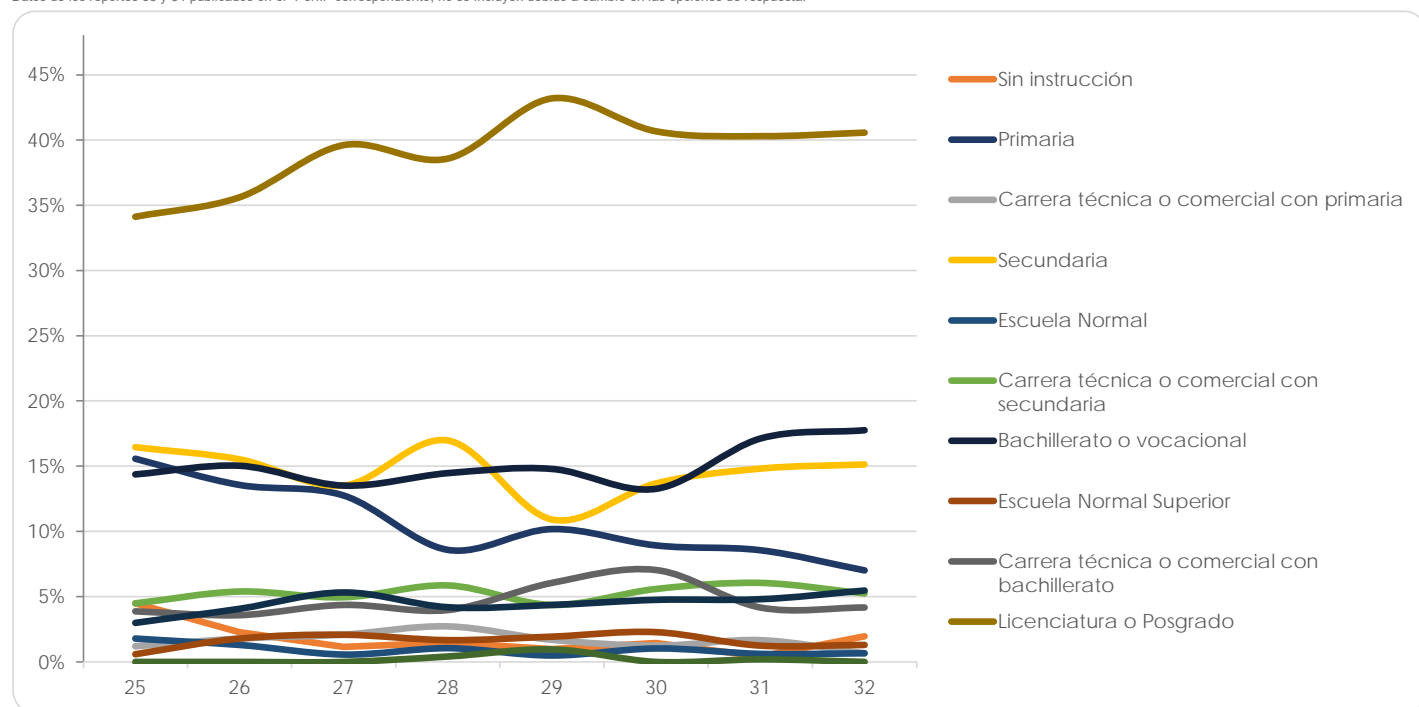

Facultad de Música

(Reporte 25 al 34)

MÁXIMO NIVEL DE ESTUDIOS DEL PADRE

REPORTE	25	26	27	28	29	30	31	32	33	34
Sin instrucción	9	1	1	1	0	1	0	1		
	14.52%	1.75%	2.33%	1.61%	0.00%	4.35%	0.00%	1.61%		
Primaria	18	5	9	11	1	0	3	7		
	29.03%	8.77%	20.93%	17.74%	4.00%	0.00%	16.67%	8.14%		
Carrera técnica o comercial con primaria	1	2	0	1	0	1	0	0		
	1.61%	3.51%	0.00%	1.61%	0.00%	4.35%	0.00%	0.00%		
Secundaria	7	3	2	6	2	3	2	6		
	11.29%	5.26%	4.65%	9.68%	8.00%	13.04%	11.11%	6.98%		
Escuela Normal	5	2	0	3	1	0	0	0		
	8.06%	3.51%	0.00%	4.84%	4.00%	0.00%	0.00%	0.00%		
Carrera técnica o comercial con secundaria	3	4	2	1	1	0	0	2		
	4.84%	7.02%	4.65%	1.61%	4.00%	0.00%	0.00%	2.33%		
Bachillerato o vocacional	6	5	4	3	2	0	3	13		
	9.68%	8.77%	9.30%	4.84%	8.00%	0.00%	16.67%	15.12%		
Escuela Normal Superior	3	2	2	2	2	0	0	5		
	4.84%	3.51%	4.65%	3.23%	8.00%	0.00%	0.00%	5.81%		
Carrera técnica o comercial con bachillerato	1	3	3	3	4	3	0	4		
	1.61%	5.26%	6.98%	4.84%	16.00%	13.04%	0.00%	4.65%		
Licenciatura o Posgrado	8	28	19	30	9	14	9	45		
	12.90%	49.12%	44.19%	48.39%	36.00%	60.87%	50.00%	52.33%		
No lo sé	1	1	1	0	2	1	1	3		
	1.61%	1.75%	2.33%	0.00%	8.00%	4.35%	5.56%	3.49%		
Otro	0	1	0	1	1	0	0	0		
	0.00%	1.75%	0.00%	1.61%	4.00%	0.00%	0.00%	0.00%		
TOTAL	62	57	43	62	25	23	18	86		
Sin información	7	0	4	4	0	0	0	0		

Datos de los reportes 33 y 34 publicados en el "Perfil" correspondiente, no se incluyen debido a cambio en las opciones de respuesta.

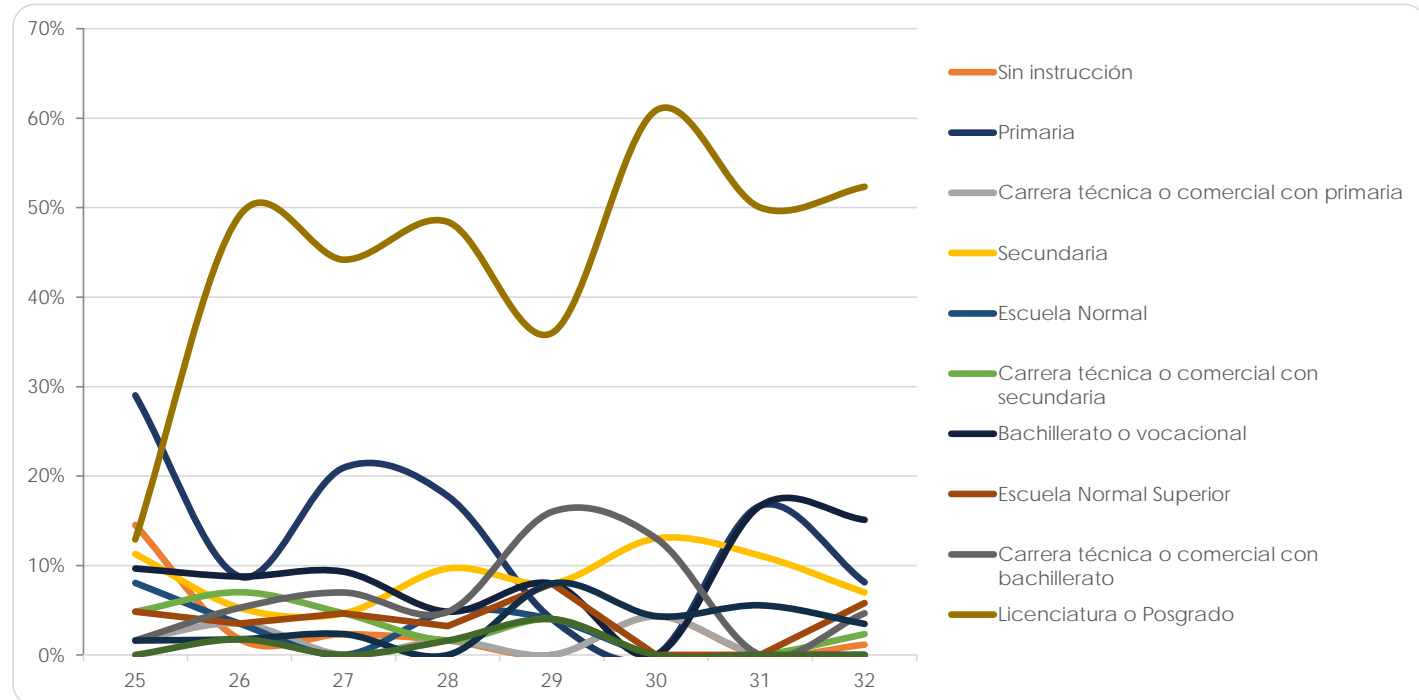

Facultad de Química

(Reporte 25 al 34)

MÁXIMO NIVEL DE ESTUDIOS DEL PADRE

REPORTE	25	26	27	28	29	30	31	32	33	34
Sin instrucción	59	12	6	15	22	8	10	6		
	9.55%	1.66%	1.00%	2.12%	1.62%	1.08%	1.24%	0.77%		
Primaria	96	105	55	73	138	67	61	66		
	15.53%	14.56%	10.13%	10.30%	10.19%	9.05%	7.54%	8.46%		
Carrera técnica o comercial con primaria	14	14	6	6	12	13	9	5		
	2.27%	1.94%	1.00%	0.85%	0.89%	1.76%	1.10%	0.64%		
Secundaria	82	102	82	106	201	121	104	120		
	13.27%	14.15%	15.10%	14.95%	14.84%	16.35%	12.86%	15.38%		
Escuela Normal	23	10	4	4	11	9	7	5		
	3.72%	1.39%	0.74%	0.56%	0.81%	1.22%	0.87%	0.64%		
Carrera técnica o comercial con secundaria	28	26	28	41	78	43	45	45		
	4.53%	3.61%	5.16%	5.78%	5.76%	5.81%	5.56%	5.77%		
Bachillerato o vocacional	75	95	73	101	183	116	129	119		
	12.14%	13.18%	13.44%	14.25%	13.52%	15.68%	15.95%	15.26%		
Escuela Normal Superior	26	16	5	8	22	19	13	14		
	4.21%	2.22%	0.92%	1.13%	1.62%	2.57%	1.61%	1.79%		
Carrera técnica o comercial con bachillerato	16	28	26	28	72	28	46	40		
	2.59%	3.88%	4.79%	3.95%	5.32%	3.78%	5.69%	5.13%		
Licenciatura o Posgrado	184	292	243	296	568	294	344	314		
	29.77%	40.50%	44.75%	41.75%	41.95%	39.73%	42.52%	40.26%		
No lo sé	13	19	15	30	46	22	37	45		
	2.10%	2.64%	2.76%	4.23%	3.40%	2.97%	4.57%	5.77%		
Otro	2	2	0	1	1	0	4	1		
	0.32%	0.28%	0.00%	0.14%	0.07%	0.00%	0.49%	0.13%		
TOTAL	618	721	543	709	1,354	740	809	780		
Sin información	14	1	14	4	0	0	0	0		

Datos de los reportes 33 y 34 publicados en el "Perfil" correspondiente, no se incluyen debido a cambio en las opciones de respuesta.

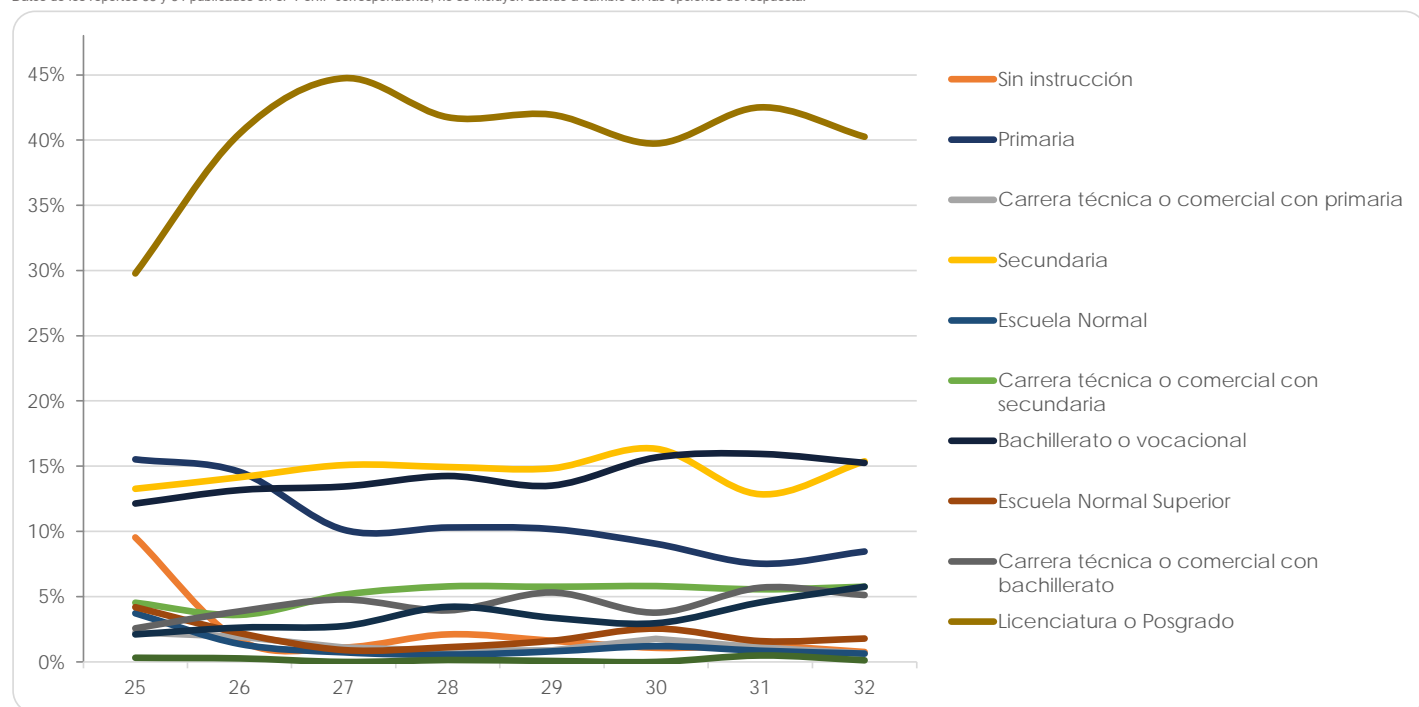

Facultad de Odontología

(Reporte 25 al 34)

MÁXIMO NIVEL DE ESTUDIOS DEL PADRE

REPORTE	25	26	27	28	29	30	31	32	33	34
Sin instrucción	5	7	6	3	6	3	3	7		
	1.30%	1.76%	1.23%	0.65%	1.18%	0.64%	0.70%	1.53%		
Primaria	41	54	53	40	49	42	35	39		
	10.62%	13.60%	10.91%	8.66%	9.66%	9.01%	8.20%	8.50%		
Carrera técnica o comercial con primaria	7	10	12	3	8	5	5	10		
	1.81%	2.52%	2.47%	0.65%	1.58%	1.07%	1.17%	2.18%		
Secundaria	60	48	65	91	84	81	78	79		
	15.54%	12.09%	13.37%	19.70%	16.57%	17.38%	18.27%	17.21%		
Escuela Normal	8	6	5	7	7	3	6	5		
	2.07%	1.51%	1.03%	1.52%	1.38%	0.64%	1.41%	1.09%		
Carrera técnica o comercial con secundaria	31	24	41	28	35	30	20	22		
	8.03%	6.05%	8.44%	6.06%	6.90%	6.44%	4.68%	4.79%		
Bachillerato o vocacional	52	53	59	59	68	80	64	59		
	13.47%	13.35%	12.14%	12.77%	13.41%	17.17%	14.99%	12.85%		
Escuela Normal Superior	13	5	11	12	14	6	9	9		
	3.37%	1.26%	2.26%	2.60%	2.76%	1.29%	2.11%	1.96%		
Carrera técnica o comercial con bachillerato	21	22	26	21	37	31	44	42		
	5.44%	5.54%	5.35%	4.55%	7.30%	6.65%	10.30%	9.15%		
Licenciatura o Posgrado	135	154	183	185	179	171	148	176		
	34.97%	38.79%	37.65%	40.04%	35.31%	36.70%	34.66%	38.34%		
No lo sé	13	13	24	11	19	13	15	11		
	3.37%	3.27%	4.94%	2.38%	3.75%	2.78%	3.51%	2.40%		
Otro	0	1	1	2	1	1	0	0		
	0.00%	0.25%	0.21%	0.43%	0.20%	0.21%	0.00%	0.00%		
TOTAL	386	397	486	462	507	466	427	459		
Sin información	0	0	0	0	0	0	0	0		

Datos de los reportes 33 y 34 publicados en el "Perfil" correspondiente, no se incluyen debido a cambio en las opciones de respuesta.

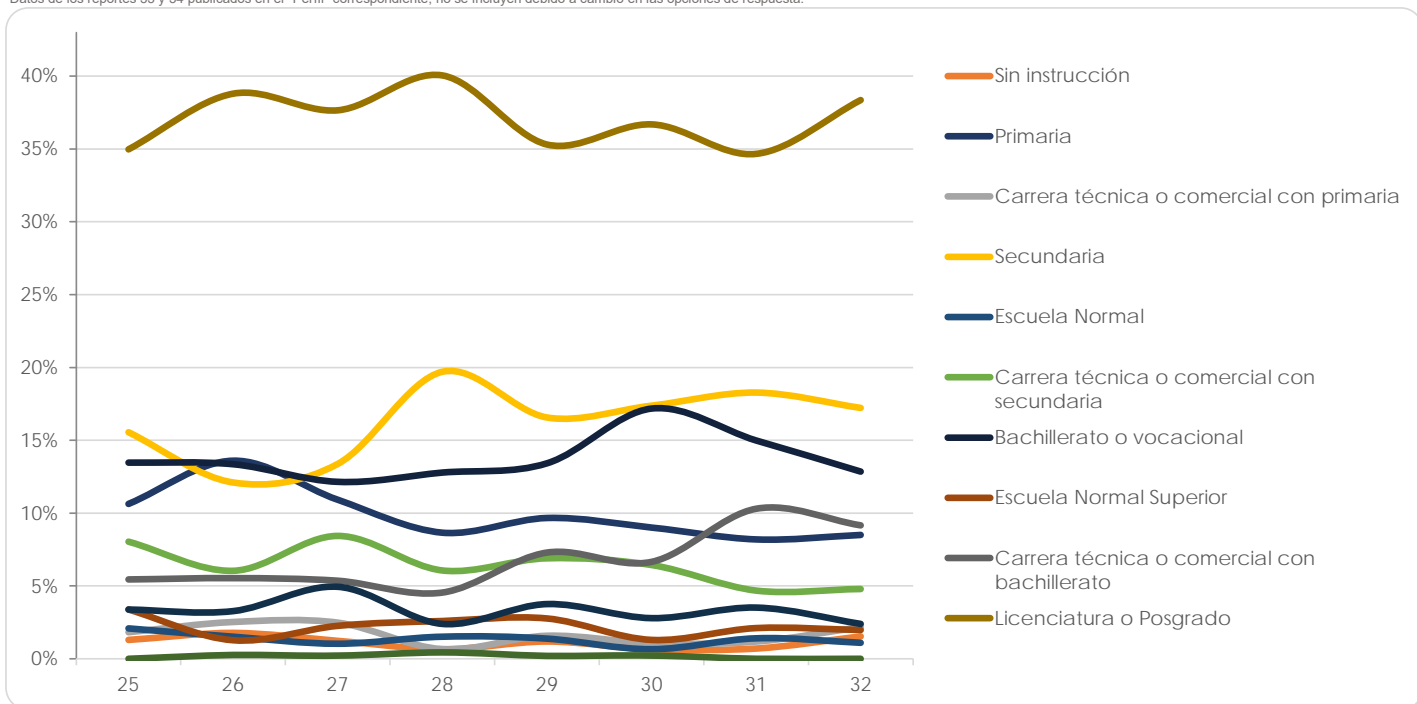

Facultad de Psicología

(Reporte 25 al 34)

MÁXIMO NIVEL DE ESTUDIOS DEL PADRE

REPORTE	25	26	27	28	29	30	31	32	33	34
Sin instrucción	18	12	16	12	7	7	8	8		
	7.35%	2.59%	3.07%	2.7%	1.79%	1.7%	2.0%	1.38%		
Primaria	50	79	88	61	57	52	48	64		
	20.4%	17.06%	16.86%	13.77%	14.62%	12.68%	12.06%	11.07%		
Carrera técnica o comercial con primaria	3	11	15	12	13	13	9	12		
	1.22%	2.38%	2.87%	2.7%	3.33%	3.17%	2.26%	2.08%		
Secundaria	24	72	84	63	65	64	60	110		
	9.80%	15.55%	16.09%	14.22%	16.67%	15.6%	15.08%	19.03%		
Escuela Normal	5	2	3	8	6	1	2	5		
	2.04%	0.43%	0.57%	1.8%	1.54%	0.24%	0.50%	0.87%		
Carrera técnica o comercial con secundaria	14	22	40	27	19	28	28	40		
	5.7%	4.75%	7.66%	6.09%	4.87%	6.83%	7.04%	6.92%		
Bachillerato o vocacional	28	58	62	50	42	38	51	77		
	11.43%	12.53%	11.88%	11.29%	10.77%	9.27%	12.81%	13.32%		
Escuela Normal Superior	4	7	8	6	2	5	3	7		
	1.63%	1.5%	1.53%	1.35%	0.5%	1.22%	0.75%	1.2%		
Carrera técnica o comercial con bachillerato	11	27	29	28	23	33	24	37		
	4.49%	5.83%	5.56%	6.32%	5.90%	8.05%	6.03%	6.40%		
Licenciatura o Posgrado	77	150	159	159	141	151	155	195		
	31.43%	32.40%	30.46%	35.89%	36.15%	36.83%	38.94%	33.74%		
No lo sé	11	22	16	17	14	18	10	23		
	4.49%	4.75%	3.07%	3.84%	3.59%	4.39%	2.5%	3.98%		
Otro	0	1	2	0	1	0	0	0		
	0.00%	0.22%	0.38%	0.00%	0.26%	0.00%	0.00%	0.00%		
TOTAL	245	463	522	443	390	410	398	578		
Sin información	4	0	0	0	0	0	0	1		

Datos de los reportes 33 y 34 publicados en el "Perfil" correspondiente, no se incluyen debido a cambio en las opciones de respuesta.

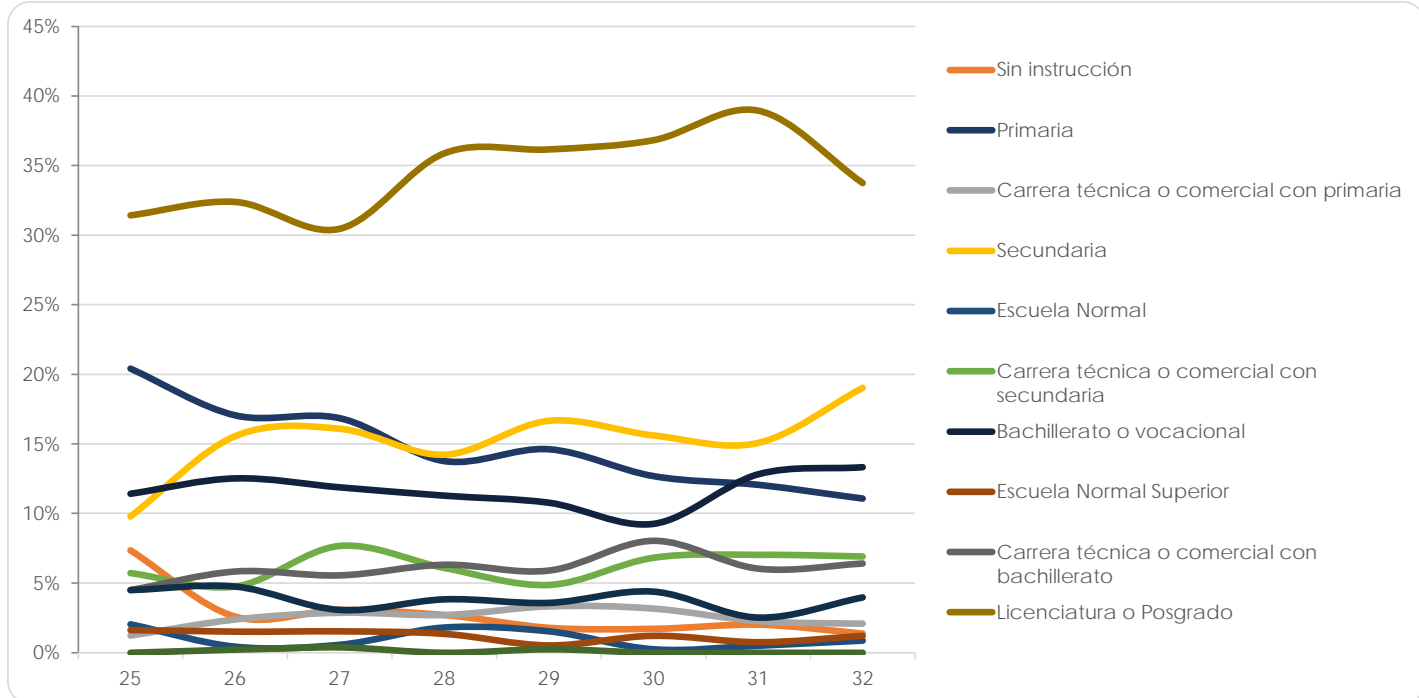

Escuela Nacional de Enfermería y Obstetricia

(Reporte 25 al 34)

MÁXIMO NIVEL DE ESTUDIOS DEL PADRE

REPORTE	25	26	27	28	29	30	31	32	33	34
Sin instrucción	11	9	18	8	9	9	12	7		
	11.83%	1.32%	3.51%	2.01%	2.17%	1.80%	3.05%	4.70%		
Primaria	27	147	79	75	80	74	75	27		
	29.03%	21.55%	15.40%	18.84%	19.28%	14.80%	19.08%	18.12%		
Carrera técnica o comercial con primaria	3	15	17	8	8	8	8	5		
	3.23%	2.20%	3.31%	2.01%	1.93%	1.60%	2.04%	3.36%		
Secundaria	31	200	128	116	121	134	114	35		
	33.33%	29.33%	24.95%	29.15%	29.16%	26.80%	29.01%	23.49%		
Escuela Normal	0	11	11	5	5	5	7	3		
	0.00%	1.61%	2.14%	1.26%	1.20%	1.00%	1.78%	2.01%		
Carrera técnica o comercial con secundaria	2	60	37	34	35	35	25	12		
	2.15%	8.80%	7.21%	8.54%	8.43%	7.00%	6.36%	8.05%		
Bachillerato o vocacional	4	78	79	61	61	98	50	20		
	4.30%	11.44%	15.40%	15.33%	14.70%	19.60%	12.72%	13.42%		
Escuela Normal Superior	0	17	15	4	5	8	6	0		
	0.00%	2.49%	2.92%	1.01%	1.20%	1.60%	1.53%	0.00%		
Carrera técnica o comercial con bachillerato	4	21	28	18	21	30	20	9		
	4.30%	3.08%	5.46%	4.52%	5.06%	6.00%	5.09%	6.04%		
Licenciatura o Posgrado	6	100	74	45	45	77	57	21		
	6.45%	14.66%	14.42%	11.31%	10.84%	15.40%	14.50%	14.09%		
No lo sé	4	23	26	22	23	22	17	9		
	4.30%	3.37%	5.07%	5.53%	5.54%	4.40%	4.33%	6.04%		
Otro	1	1	1	2	2	0	2	1		
	1.08%	0.15%	0.19%	0.50%	0.48%	0.00%	0.51%	0.67%		
TOTAL	93	682	513	398	415	500	393	149		
Sin información	6	6	2	2	2	5	8	8		

Datos de los reportes 33 y 34 publicados en el "Perfil" correspondiente, no se incluyen debido a cambio en las opciones de respuesta.

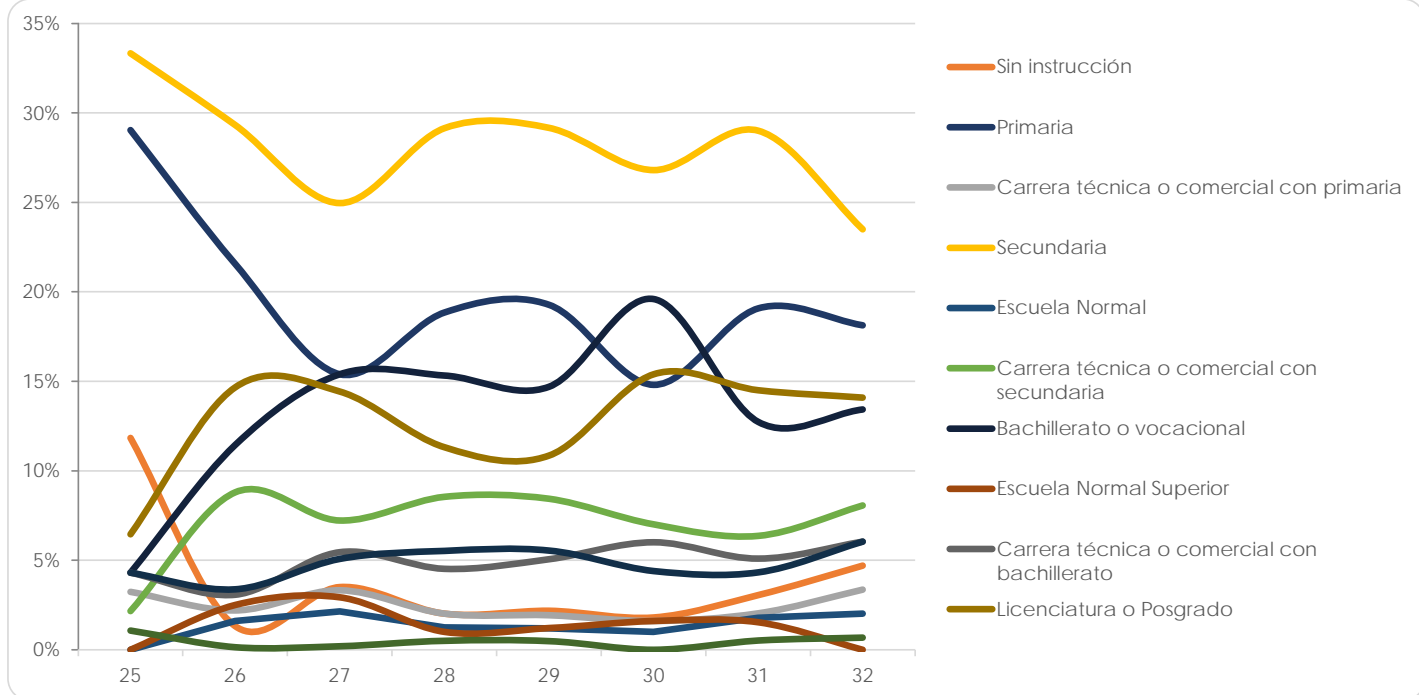

Escuela Nacional de Trabajo Social

(Reporte 25 al 34)

MÁXIMO NIVEL DE ESTUDIOS DEL PADRE

REPORTE	25	26	27	28	29	30	31	32	33	34
Sin instrucción	41	26	9	14	28	16	21	16		
	7.32%	3.85%	2.72%	5.79%	7.95%	4.92%	5.98%	3.90%		
Primaria	180	205	96	52	86	65	76	89		
	32.14%	30.33%	29.00%	21.49%	24.43%	20.00%	21.65%	21.7%		
Carrera técnica o comercial con primaria	15	22	9	4	10	9	9	5		
	2.68%	3.25%	2.72%	1.65%	2.84%	2.77%	2.56%	1.22%		
Secundaria	105	167	82	68	79	78	87	113		
	18.75%	24.70%	24.77%	28.10%	22.44%	24.00%	24.79%	27.56%		
Escuela Normal	9	9	4	1	4	2	3	7		
	1.61%	1.33%	1.21%	0.41%	1.14%	0.62%	0.85%	1.7%		
Carrera técnica o comercial con secundaria	47	46	16	16	24	25	16	29		
	8.39%	6.80%	4.83%	6.61%	6.82%	7.69%	4.56%	7.07%		
Bachillerato o vocacional	63	75	44	31	45	51	48	51		
	11.25%	11.09%	13.29%	12.81%	12.78%	15.69%	13.68%	12.44%		
Escuela Normal Superior	6	5	3	6	4	3	2	3		
	1.07%	0.74%	0.91%	2.48%	1.14%	0.92%	0.57%	0.73%		
Carrera técnica o comercial con bachillerato	15	18	8	12	14	7	18	26		
	2.68%	2.66%	2.42%	4.96%	3.98%	2.15%	5.13%	6.34%		
Licenciatura o Posgrado	67	82	45	33	46	53	48	52		
	11.96%	12.13%	13.60%	13.64%	13.07%	16.31%	13.68%	12.68%		
No lo sé	12	21	15	5	11	16	22	19		
	2.14%	3.11%	4.53%	2.07%	3.13%	4.92%	6.27%	4.63%		
Otro	0	0	0	0	1	0	1	0		
	0.00%	0.00%	0.00%	0.00%	0.28%	0.00%	0.28%	0.00%		
TOTAL	560	676	331	242	352	325	351	410		
Sin información	23	6	8	4	1	0	0	0		

Datos de los reportes 33 y 34 publicados en el "Perfil" correspondiente, no se incluyen debido a cambio en las opciones de respuesta.

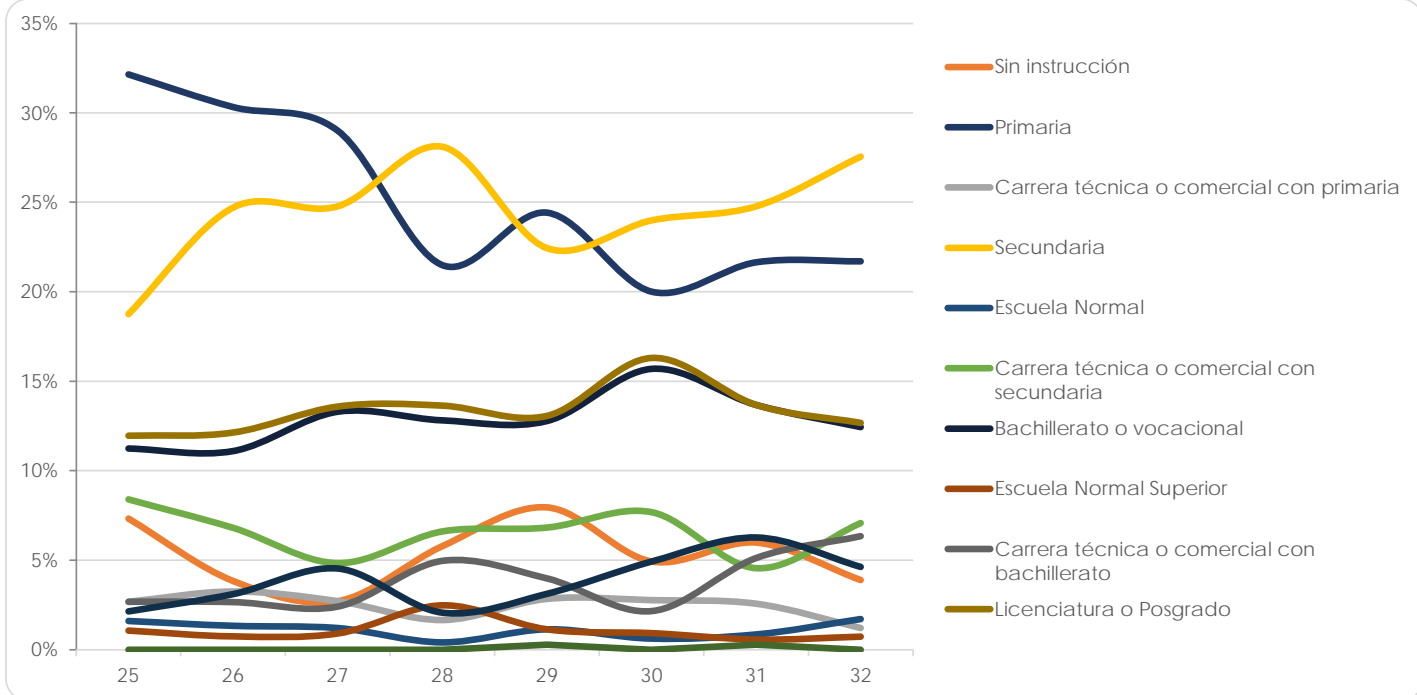

Facultad de Estudios Superiores Cuautitlán

(Reporte 25 al 34)

MÁXIMO NIVEL DE ESTUDIOS DEL PADRE

REPORTE	25	26	27	28	29	30	31	32	33	34
Sin instrucción	56	45	36	37	21	49	20	37		
	3.51%	3.02%	2.14%	2.66%	1.94%	3.00%	1.44%	2.35%		
Primaria	407	331	403	285	245	322	228	220		
	25.53%	22.18%	23.96%	20.52%	22.69%	19.68%	16.44%	13.96%		
Carrera técnica o comercial con primaria	44	47	43	36	29	45	28	37		
	2.76%	3.15%	2.56%	2.59%	2.69%	2.75%	2.02%	2.35%		
Secundaria	352	310	361	296	208	340	279	340		
	22.08%	20.78%	21.46%	21.31%	19.26%	20.78%	20.12%	21.57%		
Escuela Normal	17	15	20	18	10	18	14	9		
	1.07%	1.01%	1.19%	1.30%	0.93%	1.10%	1.01%	0.57%		
Carrera técnica o comercial con secundaria	106	93	114	97	86	125	97	120		
	6.65%	6.23%	6.78%	6.98%	7.96%	7.64%	6.99%	7.61%		
Bachillerato o vocacional	161	159	212	188	128	202	214	234		
	10.10%	10.66%	12.60%	13.53%	11.85%	12.35%	15.43%	14.85%		
Escuela Normal Superior	27	21	31	18	13	10	19	17		
	1.69%	1.41%	1.84%	1.30%	1.20%	0.61%	1.37%	1.08%		
Carrera técnica o comercial con bachillerato	61	79	73	66	62	102	69	113		
	3.83%	5.29%	4.34%	4.75%	5.74%	6.23%	4.97%	7.17%		
Licenciatura o Posgrado	321	353	343	310	244	360	357	390		
	20.14%	23.66%	20.39%	22.32%	22.59%	22.00%	25.74%	24.75%		
No lo sé	40	32	35	33	31	59	61	56		
	2.51%	2.14%	2.08%	2.38%	2.87%	3.61%	4.40%	3.55%		
Otro	2	7	11	5	3	4	1	3		
	0.13%	0.47%	0.65%	0.36%	0.28%	0.24%	0.07%	0.19%		
TOTAL	1,594	1,492	1,682	1,389	1,080	1,636	1,387	1,576		
Sin información	0	2	0	0	1	1	2	2		

Datos de los reportes 33 y 34 publicados en el "Perfil" correspondiente, no se incluyen debido a cambio en las opciones de respuesta.

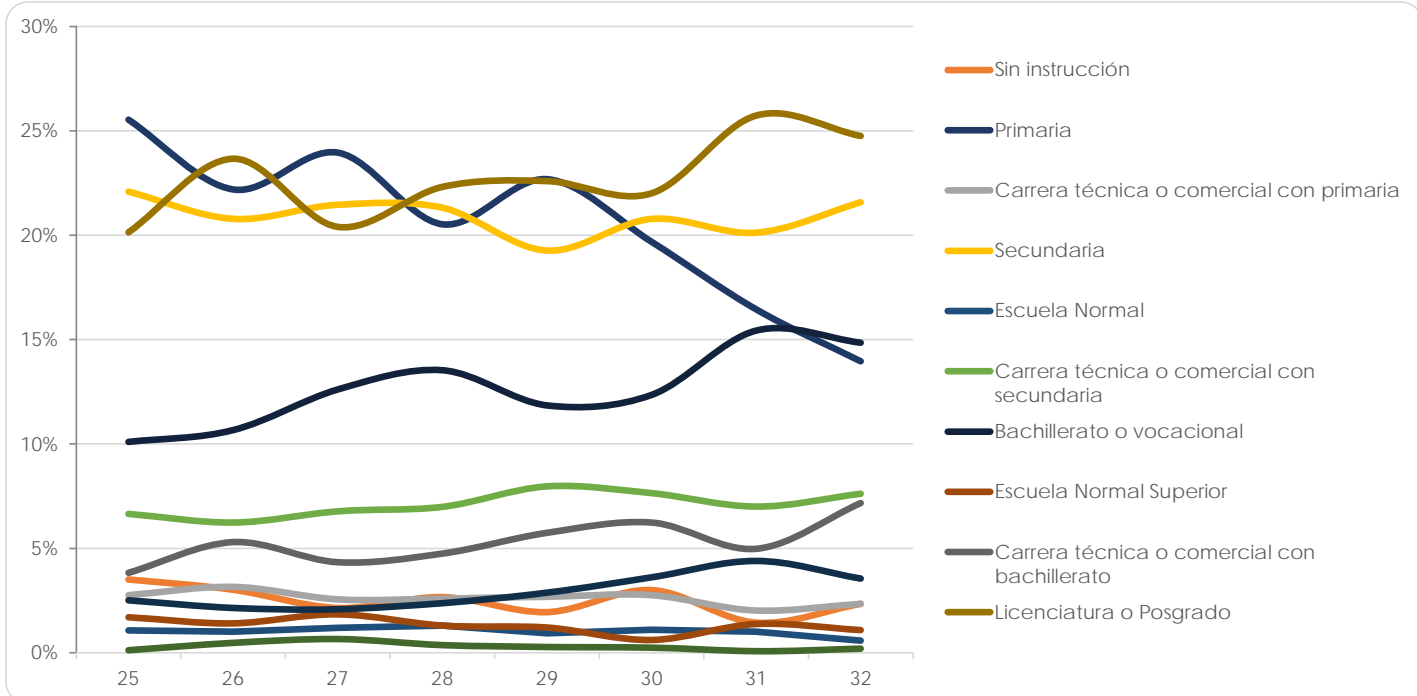

Facultad de Estudios Superiores Acatlán

(Reporte 25 al 34)

MÁXIMO NIVEL DE ESTUDIOS DEL PADRE

REPORTE	25	26	27	28	29	30	31	32	33	34
Sin instrucción	181	57	83	79	74	64	66	62		
	6.19%	4.10%	2.93%	2.97%	2.82%	2.88%	3.03%	2.78%		
Primaria	720	345	645	545	508	425	357	355		
	24.62%	24.82%	22.76%	20.47%	19.37%	19.14%	16.39%	15.89%		
Carrera técnica o comercial con primaria	97	37	104	76	75	69	55	61		
	3.32%	2.66%	3.67%	2.85%	2.86%	3.11%	2.53%	2.73%		
Secundaria	504	227	504	494	488	401	417	429		
	17.23%	16.33%	17.78%	18.55%	18.60%	18.06%	19.15%	19.20%		
Escuela Normal	48	10	30	16	28	27	17	13		
	1.64%	0.72%	1.06%	0.60%	1.07%	1.22%	0.78%	0.58%		
Carrera técnica o comercial con secundaria	141	88	160	165	153	125	139	146		
	4.82%	6.33%	5.65%	6.20%	5.83%	5.63%	6.38%	6.54%		
Bachillerato o vocacional	310	161	334	312	322	307	299	297		
	10.60%	11.58%	11.79%	11.72%	12.28%	13.83%	13.73%	13.29%		
Escuela Normal Superior	54	16	43	46	32	36	27	27		
	1.85%	1.15%	1.52%	1.73%	1.22%	1.62%	1.24%	1.21%		
Carrera técnica o comercial con bachillerato	99	54	117	119	121	121	109	128		
	3.38%	3.88%	4.13%	4.47%	4.61%	5.45%	5.00%	5.73%		
Licenciatura o Posgrado	688	354	717	714	731	559	594	609		
	23.52%	25.47%	25.30%	26.81%	27.87%	25.18%	27.27%	27.26%		
No lo sé	78	36	85	82	86	77	94	97		
	2.67%	2.59%	3.00%	3.08%	3.28%	3.47%	4.32%	4.34%		
Otro	5	5	12	15	5	9	4	10		
	0.17%	0.36%	0.42%	0.56%	0.19%	0.41%	0.18%	0.45%		
TOTAL	2,925	1,390	2,834	2,663	2,623	2,220	2,178	2,234		
Sin información	102	15	13	2	1	0	0	0		

Datos de los reportes 33 y 34 publicados en el "Perfil" correspondiente, no se incluyen debido a cambio en las opciones de respuesta.

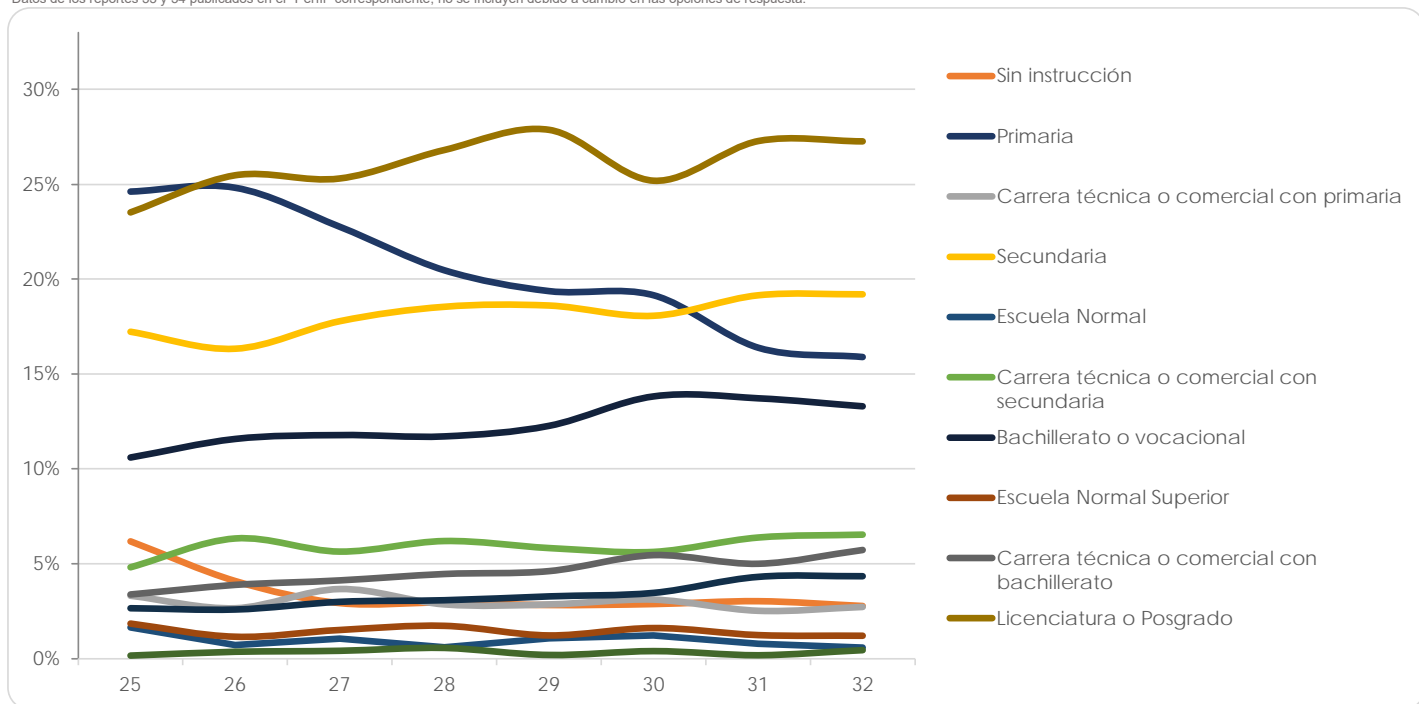

Facultad de Estudios Superiores Iztacala

(Reporte 25 al 34)

MÁXIMO NIVEL DE ESTUDIOS DEL PADRE

REPORTE	25	26	27	28	29	30	31	32	33	34
Sin instrucción	43	49	39	41	47	60	59	49		
	2.15%	2.35%	2.01%	1.79%	1.74%	2.49%	2.25%	1.72%		
Primaria	355	373	362	367	392	339	336	391		
	17.74%	17.87%	18.65%	16.04%	14.48%	14.10%	12.83%	13.72%		
Carrera técnica o comercial con primaria	61	47	43	34	53	63	58	48		
	3.05%	2.25%	2.22%	1.49%	1.96%	2.62%	2.22%	1.68%		
Secundaria	416	421	394	490	594	516	534	573		
	20.79%	20.17%	20.30%	21.42%	21.94%	21.46%	20.40%	20.11%		
Escuela Normal	29	22	19	27	29	29	36	25		
	1.45%	1.05%	0.98%	1.18%	1.07%	1.21%	1.38%	0.88%		
Carrera técnica o comercial con secundaria	139	158	149	146	169	151	160	194		
	6.95%	7.57%	7.68%	6.38%	6.24%	6.28%	6.11%	6.81%		
Bachillerato o vocacional	227	269	231	344	391	366	373	412		
	11.34%	12.89%	11.90%	15.03%	14.44%	15.22%	14.25%	14.46%		
Escuela Normal Superior	20	26	24	27	38	36	45	38		
	1.00%	1.25%	1.24%	1.18%	1.40%	1.50%	1.72%	1.33%		
Carrera técnica o comercial con bachillerato	98	100	96	120	177	149	161	196		
	4.90%	4.79%	4.95%	5.24%	6.54%	6.20%	6.15%	6.88%		
Licenciatura o Posgrado	563	558	527	600	710	623	753	796		
	28.14%	26.74%	27.15%	26.22%	26.23%	25.90%	28.76%	27.93%		
No lo sé	43	59	51	85	102	68	100	117		
	2.15%	2.83%	2.63%	3.72%	3.77%	2.83%	3.82%	4.11%		
Otro	7	5	6	7	5	5	3	11		
	0.35%	0.24%	0.31%	0.31%	0.18%	0.21%	0.11%	0.39%		
TOTAL	2,001	2,087	1,941	2,288	2,707	2,405	2,618	2,850		
Sin información	82	11	3	9	10	6	7	3		

Datos de los reportes 33 y 34 publicados en el "Perfil" correspondiente, no se incluyen debido a cambio en las opciones de respuesta.

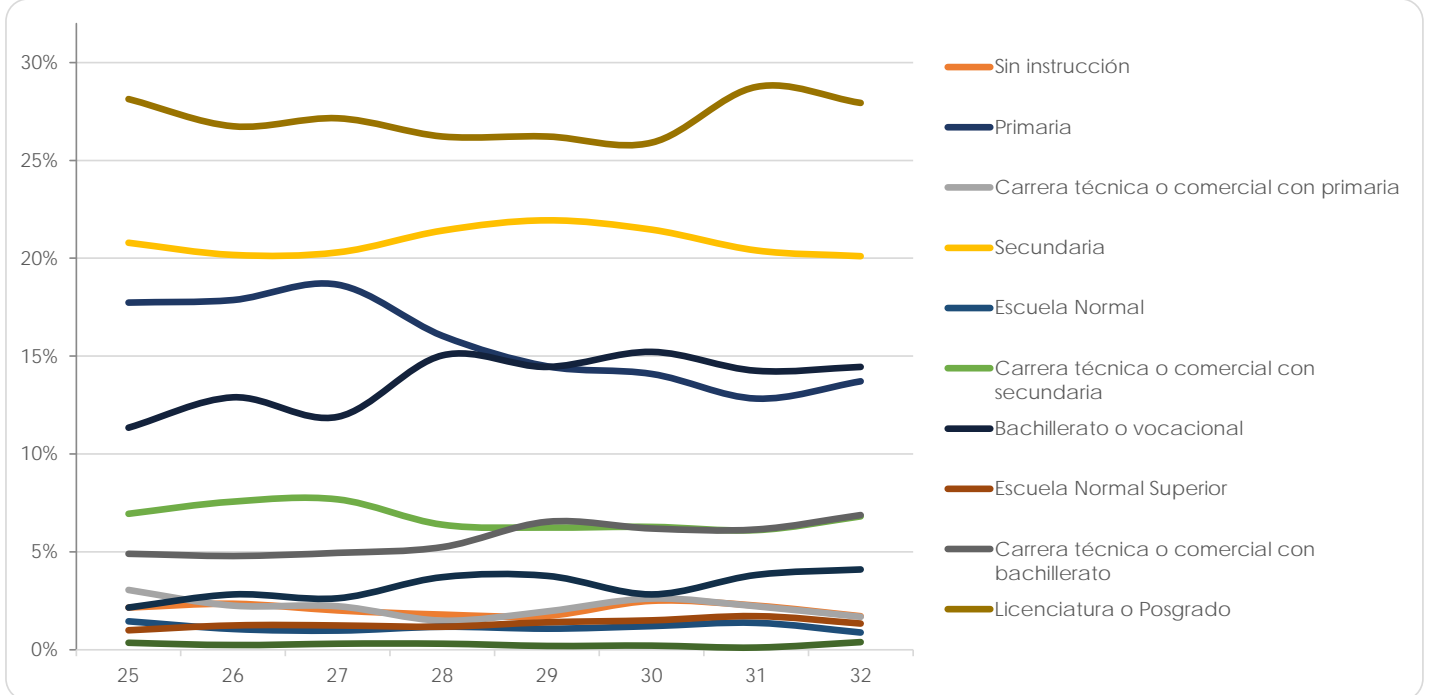

Facultad de Estudios Superiores Aragón

(Reporte 25 al 34)

MÁXIMO NIVEL DE ESTUDIOS DEL PADRE

REPORTE	25	26	27	28	29	30	31	32	33	34
Sin instrucción	57	27	60	114	107	85	89	83		
	18.21%	4.30%	2.69%	2.99%	3.21%	2.58%	2.91%	2.83%		
Primaria	72	170	503	906	725	659	573	495		
	23.00%	27.07%	22.57%	23.75%	21.73%	20.01%	18.75%	16.89%		
Carrera técnica o comercial con primaria	7	21	80	126	105	93	87	65		
	2.24%	3.34%	3.59%	3.30%	3.15%	2.82%	2.85%	2.22%		
Secundaria	44	108	454	744	633	697	597	617		
	14.06%	17.20%	20.37%	19.50%	18.97%	21.16%	19.54%	21.05%		
Escuela Normal	9	5	26	51	39	34	39	39		
	2.88%	0.80%	1.17%	1.34%	1.17%	1.03%	1.28%	1.33%		
Carrera técnica o comercial con secundaria	16	35	140	251	197	201	201	164		
	5.11%	5.57%	6.28%	6.58%	5.91%	6.10%	6.58%	5.60%		
Bachillerato o vocacional	37	84	276	484	453	429	401	463		
	11.82%	13.38%	12.38%	12.69%	13.58%	13.02%	13.12%	15.80%		
Escuela Normal Superior	12	15	43	52	54	40	59	42		
	3.83%	2.39%	1.93%	1.36%	1.62%	1.21%	1.93%	1.43%		
Carrera técnica o comercial con bachillerato	8	27	115	188	192	193	187	166		
	2.56%	4.30%	5.16%	4.93%	5.76%	5.86%	6.12%	5.66%		
Licenciatura o Posgrado	45	121	466	775	713	714	682	678		
	14.38%	19.27%	20.91%	20.31%	21.37%	21.68%	22.32%	23.13%		
No lo sé	6	14	61	112	105	136	133	116		
	1.92%	2.23%	2.74%	2.94%	3.15%	4.13%	4.35%	3.96%		
Otro	0	1	5	12	13	13	8	3		
	0.00%	0.16%	0.22%	0.31%	0.39%	0.39%	0.26%	0.10%		
TOTAL	313	628	2,229	3,815	3,336	3,294	3,056	2,931		
Sin información	22	6	0	0	0	0	0	1		

Datos de los reportes 33 y 34 publicados en el "Perfil" correspondiente, no se incluyen debido a cambio en las opciones de respuesta.

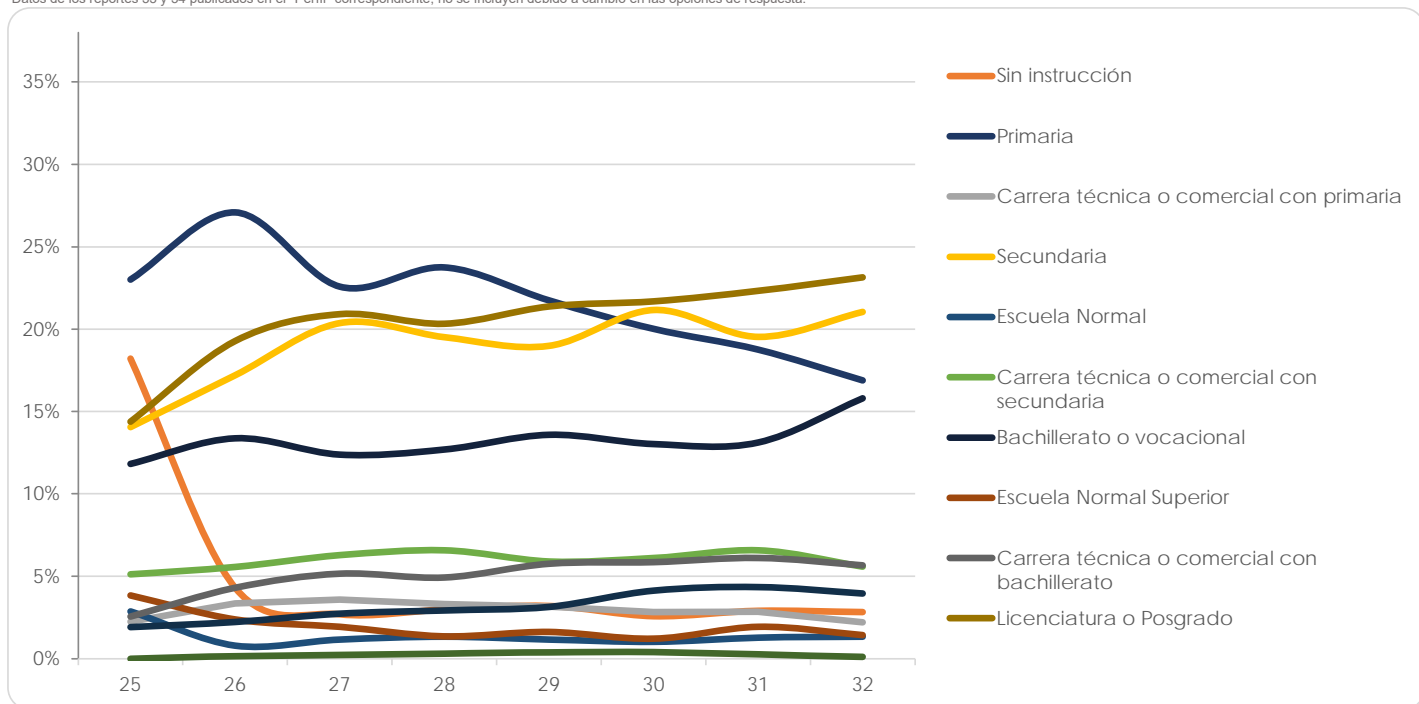

Facultad de Estudios Superiores Zaragoza

(Reporte 25 al 34)

MÁXIMO NIVEL DE ESTUDIOS DEL PADRE

REPORTE	25	26	27	28	29	30	31	32	33	34
Sin instrucción	33	39	42	43	48	44	38	35		
	2.78%	3.31%	3.26%	2.73%	2.69%	2.34%	2.30%	1.90%		
Primaria	325	279	307	295	278	311	228	256		
	27.33%	23.68%	23.80%	18.74%	15.57%	16.55%	13.80%	13.89%		
Carrera técnica o comercial con primaria	32	36	27	32	36	45	37	31		
	2.69%	3.06%	2.09%	2.03%	2.02%	2.39%	2.24%	1.68%		
Secundaria	262	234	260	351	417	477	360	432		
	22.04%	19.86%	20.16%	22.30%	23.35%	25.39%	21.79%	23.44%		
Escuela Normal	10	10	18	22	16	22	17	18		
	0.84%	0.85%	1.40%	1.40%	0.90%	1.17%	1.03%	0.98%		
Carrera técnica o comercial con secundaria	73	74	77	90	139	120	108	128		
	6.14%	6.28%	5.97%	5.72%	7.78%	6.39%	6.54%	6.95%		
Bachillerato o vocacional	143	163	183	227	260	279	270	298		
	12.03%	13.84%	14.19%	14.42%	14.56%	14.85%	16.34%	16.17%		
Escuela Normal Superior	10	18	22	25	26	28	33	29		
	0.84%	1.53%	1.71%	1.59%	1.46%	1.49%	2.00%	1.57%		
Carrera técnica o comercial con bachillerato	44	46	67	79	103	106	104	110		
	3.70%	3.90%	5.19%	5.02%	5.77%	5.64%	6.30%	5.97%		
Licenciatura o Posgrado	222	241	253	351	391	378	397	416		
	18.67%	20.46%	19.61%	22.30%	21.89%	20.12%	24.03%	22.57%		
No lo sé	32	34	31	52	67	67	58	84		
	2.69%	2.89%	2.40%	3.30%	3.75%	3.57%	3.51%	4.56%		
Otro	3	4	3	7	5	2	2	6		
	0.25%	0.34%	0.23%	0.44%	0.28%	0.11%	0.12%	0.33%		
TOTAL	1,189	1,178	1,290	1,574	1,786	1,879	1,652	1,843		
Sin información	8	3	2	1	0	7	6	6		

Datos de los reportes 33 y 34 publicados en el "Perfil" correspondiente, no se incluyen debido a cambio en las opciones de respuesta.

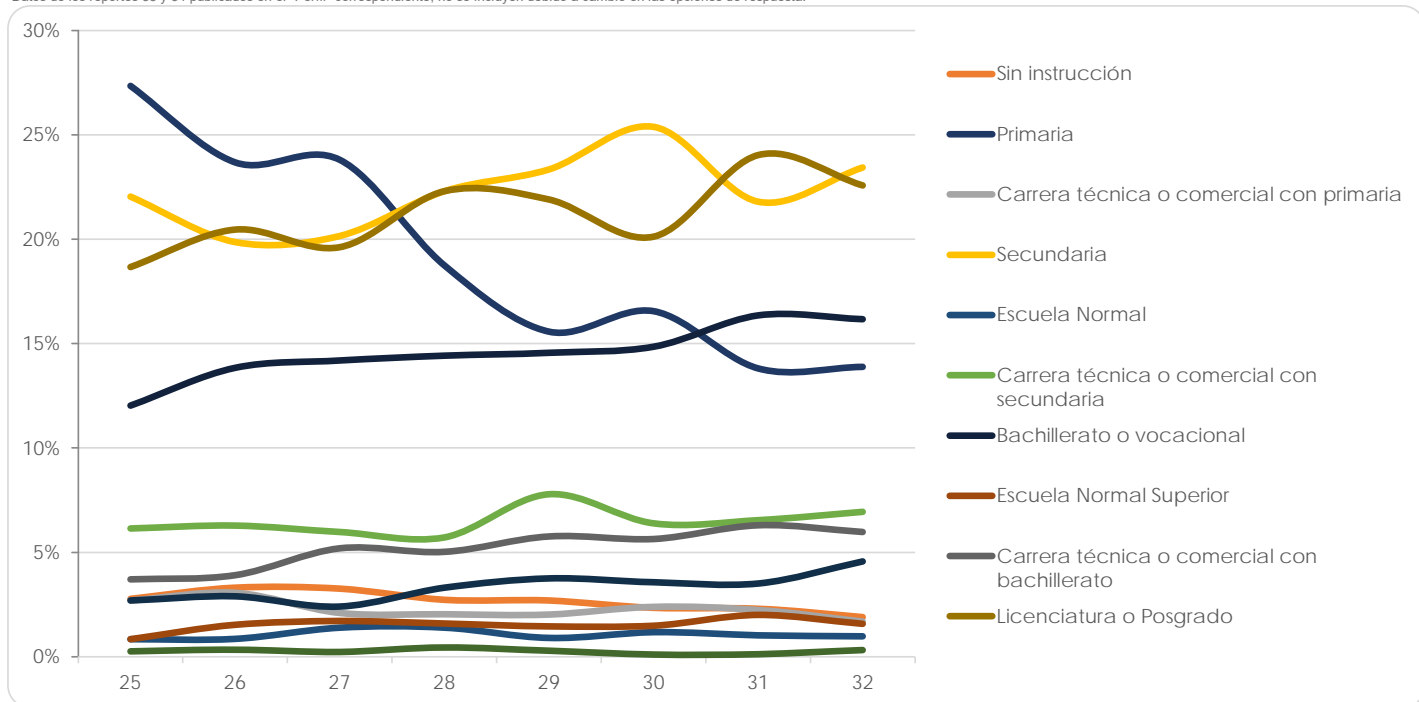

Centro de Ciencias Genómicas - Instituto de Biotecnología

(Reporte 25 al 34)

MÁXIMO NIVEL DE ESTUDIOS DEL PADRE

REPORTE	25	26	27	28	29	30	31	32	33	34
Sin instrucción	0	0	0	0	0	0	0	0		
	0.00%	0.00%	0.00%	0.00%	0.00%	0.00%	0.00%	0.00%		
Primaria	0	0	2	0	0	0	0	0		
	0.00%	0.00%	6.06%	0.00%	0.00%	0.00%	0.00%	0.00%		
Carrera técnica o comercial con primaria	0	1	0	0	0	0	0	0		
	0.00%	5.88%	0.00%	0.00%	0.00%	0.00%	0.00%	0.00%		
Secundaria	0	2	0	1	2	0	1	1		
	0.00%	11.76%	0.00%	5.26%	5.71%	0.00%	20.00%	12.50%		
Escuela Normal	0	0	0	1	2	0	0	0		
	0.00%	0.00%	0.00%	5.26%	5.71%	0.00%	0.00%	0.00%		
Carrera técnica o comercial con secundaria	0	0	0	1	0	1	0	1		
	0.00%	0.00%	0.00%	5.26%	0.00%	16.67%	0.00%	12.50%		
Bachillerato o vocacional	1	1	2	1	4	2	1	2		
	3.85%	5.88%	6.06%	5.26%	11.43%	33.33%	20.00%	25.00%		
Escuela Normal Superior	0	0	0	0	0	0	0	0		
	0.00%	0.00%	0.00%	0.00%	0.00%	0.00%	0.00%	0.00%		
Carrera técnica o comercial con bachillerato	1	0	0	1	0	0	0	0		
	3.85%	0.00%	0.00%	5.26%	0.00%	0.00%	0.00%	0.00%		
Licenciatura o Posgrado	24	13	28	12	25	3	3	4		
	92.31%	76.47%	84.85%	63.16%	71.43%	50.00%	60.00%	50.00%		
No lo sé	0	0	1	2	2	0	0	0		
	0.00%	0.00%	3.03%	10.53%	5.71%	0.00%	0.00%	0.00%		
Otro	0	0	0	0	0	0	0	0		
	0.00%	0.00%	0.00%	0.00%	0.00%	0.00%	0.00%	0.00%		
TOTAL	26	17	33	19	35	6	5	8		
Sin información		0			0		0			

Datos de los reportes 33 y 34 publicados en el "Perfil" correspondiente, no se incluyen debido a cambio en las opciones de respuesta.

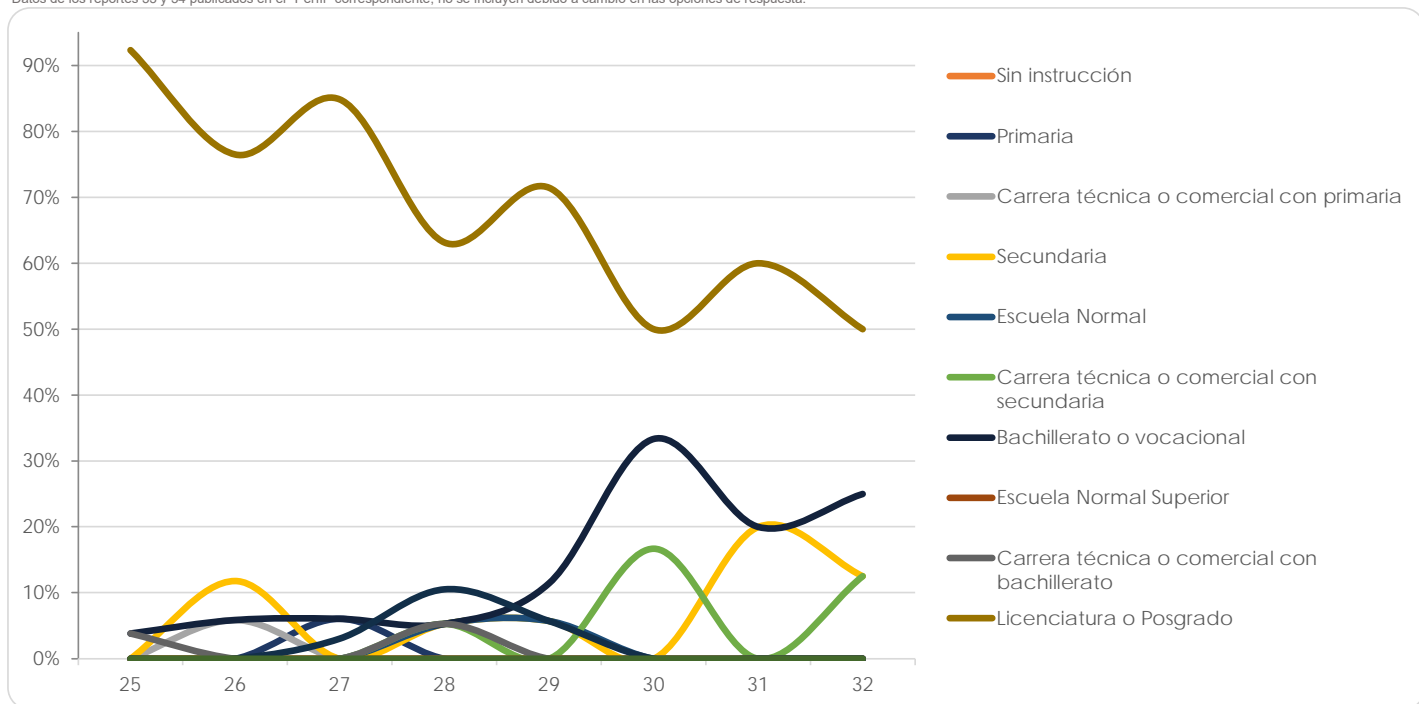



PRINCIPAL OCUPACIÓN DE LA MADRE

Facultad de Arquitectura

(Reporte 25 al 34)

PRINCIPAL OCUPACIÓN DE LA MADRE

REPORTE	25	26	27	28	29	30	31	32	33	34
Funcionaria o gerente	24 3.72%	21 3.73%	21 3.20%	32 4.62%	18 2.67%	14 2.23%	28 4.06%	31 4.13%		
Dueña de negocio, empresa, despacho o comercio establecido y con personal a su cargo	51 7.91%	42 7.46%	55 8.37%	51 7.36%	43 6.39%	38 6.05%	46 6.68%	49 6.53%		
Profesora de preprimaria, primaria, secundaria, escuela técnica o de alguna materia	62 9.61%	44 7.82%	51 7.76%	77 11.11%	58 8.62%	52 8.28%	61 8.85%	63 8.40%		
Profesora de bachillerato, licenciatura, posgrado o investigadora	29 4.50%	25 4.44%	24 3.65%	22 3.17%	23 3.42%	19 3.03%	22 3.19%	26 3.47%		
Empleada de confianza	52 8.06%	53 9.41%	56 8.52%	61 8.80%	36 5.35%	35 5.57%	54 7.84%	66 8.80%		
Empleada de base	102 15.81%	81 14.39%	99 15.07%	98 14.14%	128 19.02%	123 19.59%	133 19.30%	153 20.40%		
Obrera	14 2.17%	9 1.60%	15 2.28%	14 2.02%	19 2.82%	17 2.71%	12 1.74%	11 1.47%		
Trabajadora agropecuaria	0 0.00%	0 0.00%	0 0.00%	1 0.14%	0 0.00%	0 0.00%	0 0.00%	1 0.13%		
Vendedora en comercio o empresa	23 3.57%	21 3.73%	31 4.72%	30 4.33%	34 5.05%	33 5.25%	35 5.08%	36 4.80%		
Vendedora por su cuenta o ambulante	25 3.88%	23 4.09%	28 4.26%	26 3.75%	28 4.16%	25 3.98%	26 3.77%	33 4.40%		
Trabajadora de oficio (por su cuenta)	68 10.54%	49 8.70%	55 8.37%	57 8.23%	61 9.06%	56 8.92%	65 9.43%	66 8.80%		
No trabaja	135 20.93%	142 25.22%	136 20.70%	168 24.24%	148 21.99%	144 22.93%	151 21.92%	136 18.13%		
No lo sé	2 0.31%	2 0.36%	6 0.91%	4 0.58%	9 1.34%	9 1.43%	3 0.44%	6 0.80%		
Otro	58 8.99%	51 9.06%	80 12.18%	52 7.50%	68 10.10%	63 10.03%	53 7.69%	73 9.73%		
TOTAL	645	563	657	693	673	628	689	750		
Sin información	18	7	0	0	1	1	6	3		

Datos de los reportes 33 y 34 publicados en el "Perfil" correspondiente, no se incluyen debido a cambio en las opciones de respuesta.

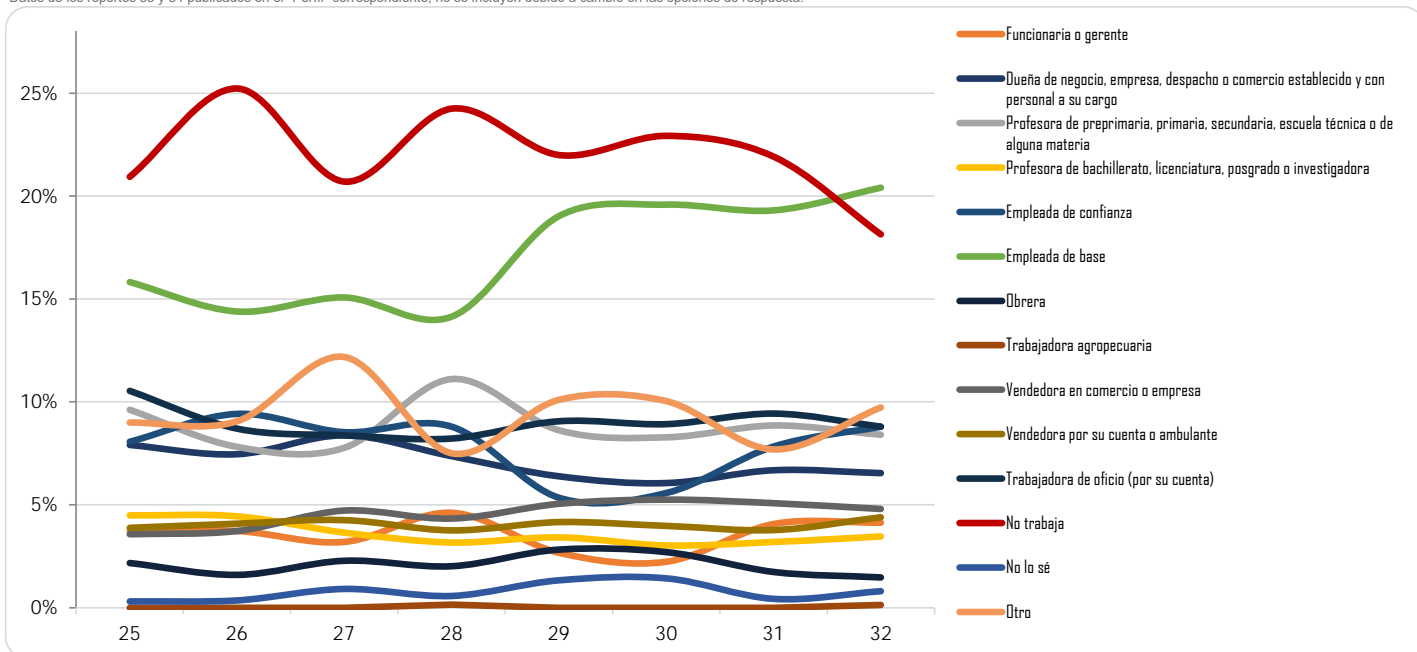

Facultad de Artes y Diseño

(Reporte 25 al 34)

PRINCIPAL OCUPACIÓN DE LA MADRE

REPORTE	25	26	27	28	29	30	31	32	33	34
Funcionaria o gerente	33 3.27%	23 2.56%	35 4.18%	25 2.63%	22 3.06%	15 2.44%	33 4.51%	27 3.20%		
Dueña de negocio, empresa, despacho o comercio establecido y con personal a su cargo	53 5.25%	54 6.00%	46 5.50%	45 4.74%	44 6.12%	26 4.22%	39 5.34%	38 4.51%		
Profesora de preprimaria, primaria, secundaria, escuela técnica o de alguna materia	92 9.12%	84 9.33%	75 8.96%	73 7.69%	66 9.18%	54 8.77%	70 9.58%	87 10.32%		
Profesora de bachillerato, licenciatura, posgrado o investigadora	50 4.96%	46 5.1%	38 4.54%	52 5.48%	29 4.03%	22 3.57%	33 4.51%	28 3.32%		
Empleada de confianza	82 8.13%	69 7.67%	77 9.20%	89 9.38%	74 10.29%	62 10.06%	62 8.48%	73 8.66%		
Empleada de base	196 19.43%	152 16.89%	146 17.44%	199 20.97%	136 18.92%	140 22.73%	146 19.97%	187 22.18%		
Obrera	23 2.28%	19 2.1%	24 2.87%	31 3.27%	24 3.34%	16 2.60%	12 1.64%	30 3.56%		
Trabajadora agropecuaria	0 0.00%	1 0.1%	0 0.00%	0 0.00%	2 0.28%	0 0.00%	1 0.14%	0 0.00%		
Vendedora en comercio o empresa	32 3.17%	37 4.1%	25 2.99%	46 4.85%	30 4.17%	25 4.06%	30 4.10%	44 5.22%		
Vendedora por su cuenta o ambulante	54 5.35%	41 4.56%	38 4.54%	50 5.27%	33 4.59%	37 6.01%	37 5.06%	37 4.39%		
Trabajadora de oficio (por su cuenta)	100 9.91%	65 7.22%	75 8.96%	72 7.59%	53 7.37%	59 9.58%	63 8.62%	74 8.78%		
No trabaja	202 20.02%	208 23.1%	177 21.15%	177 18.65%	131 18.22%	114 18.51%	124 16.96%	153 18.15%		
No lo sé	6 0.59%	8 0.89%	7 0.84%	6 0.63%	4 0.56%	6 0.97%	8 1.09%	4 0.47%		
Otro	86 8.52%	93 10.33%	74 8.84%	84 8.85%	71 9.87%	40 6.49%	73 9.99%	61 7.24%		
TOTAL	1,009	900	837	949	719	616	731	843		
Sin información	0	0	2	4	3	0	2	2		

Datos de los reportes 33 y 34 publicados en el "Perfil" correspondiente, no se incluyen debido a cambio en las opciones de respuesta.

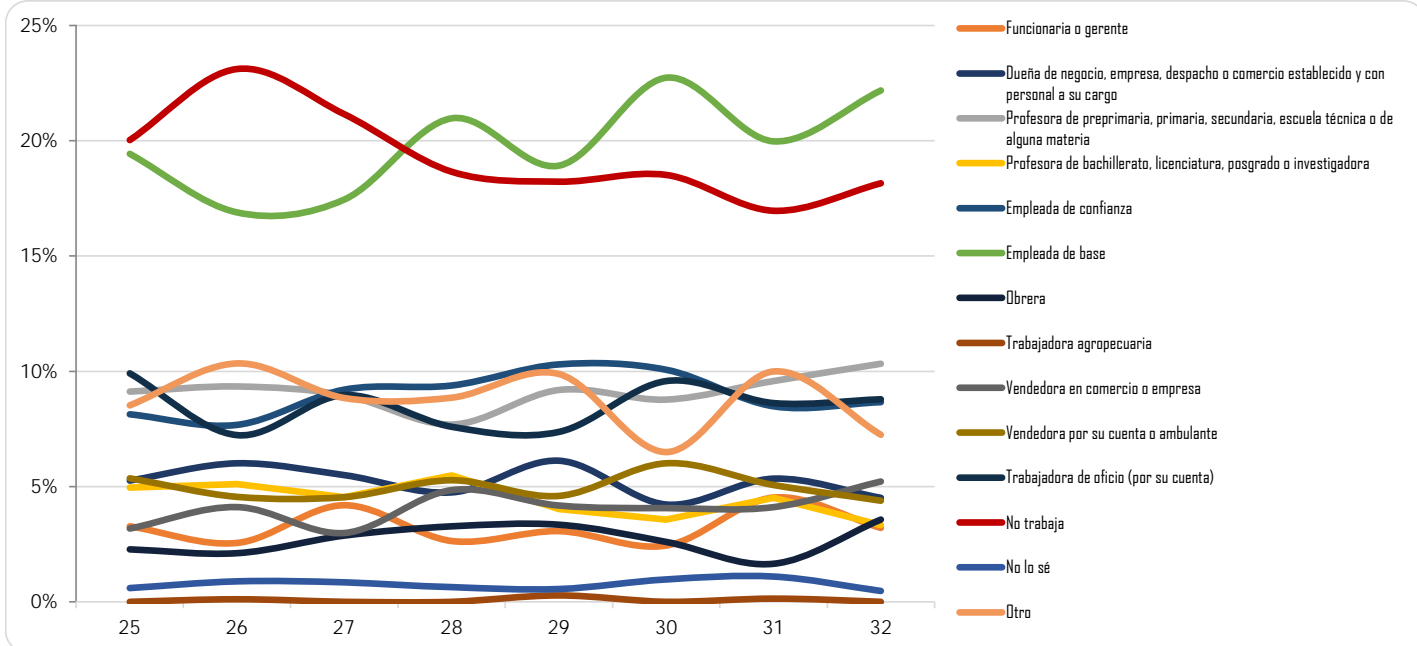

Facultad de Ciencias

(Reporte 25 al 34)

PRINCIPAL OCUPACIÓN DE LA MADRE

REPORTE	25	26	27	28	29	30	31	32	33	34
Funcionaria o gerente	0 0.00%	8 7.69%	4 3.13%	11 3.32%	39 4.01%	33 3.43%	38 3.83%	33 3.19%		
Dueña de negocio, empresa, despacho o comercio establecido y con personal a su cargo	6 6.59%	7 6.73%	5 3.91%	10 3.02%	49 5.04%	36 3.74%	46 4.64%	59 5.71%		
Profesora de preprimaria, primaria, secundaria, escuela técnica o de alguna materia	11 12.09%	14 13.46%	15 11.72%	30 9.06%	89 9.16%	87 9.04%	90 9.07%	77 7.45%		
Profesora de bachillerato, licenciatura, posgrado o investigadora	7 7.69%	9 8.65%	8 6.25%	22 6.65%	58 5.97%	49 5.09%	46 4.64%	58 5.61%		
Empleada de confianza	6 6.59%	3 2.88%	7 5.47%	30 9.06%	71 7.30%	84 8.73%	83 8.37%	83 8.03%		
Empleada de base	16 17.58%	19 18.27%	24 18.75%	57 17.22%	171 17.59%	161 16.74%	159 16.03%	187 18.09%		
Obrera	2 2.20%	1 0.96%	6 4.69%	6 1.81%	21 2.16%	19 1.98%	17 1.71%	22 2.13%		
Trabajadora agropecuaria	0 0.00%	0 0.00%	0 0.00%	2 0.60%	5 0.51%	2 0.21%	2 0.20%	2 0.19%		
Vendedora en comercio o empresa	1 1.10%	1 0.96%	0 0.00%	6 1.81%	39 4.01%	40 4.16%	53 5.34%	39 3.77%		
Vendedora por su cuenta o ambulante	5 5.49%	3 2.88%	9 7.03%	15 4.53%	50 5.14%	48 4.99%	68 6.85%	55 5.32%		
Trabajadora de oficio (por su cuenta)	9 9.89%	6 5.77%	11 8.59%	25 7.55%	77 7.92%	90 9.36%	72 7.26%	114 11.03%		
No trabaja	21 23.08%	24 23.08%	20 15.63%	86 25.98%	201 20.68%	210 21.83%	217 21.88%	189 18.28%		
No lo sé	1 1.10%	0 0.00%	3 2.34%	0 0.00%	10 1.03%	8 0.83%	4 0.40%	7 0.68%		
Otro	6 6.59%	9 8.65%	16 12.50%	31 9.37%	92 9.47%	95 9.88%	97 9.78%	109 10.54%		
TOTAL	91	104	128	331	972	962	992	1,034		
Sin información	4	0	0	1	1	2	1	1		

Datos de los reportes 33 y 34 publicados en el "Perfil" correspondiente, no se incluyen debido a cambio en las opciones de respuesta.

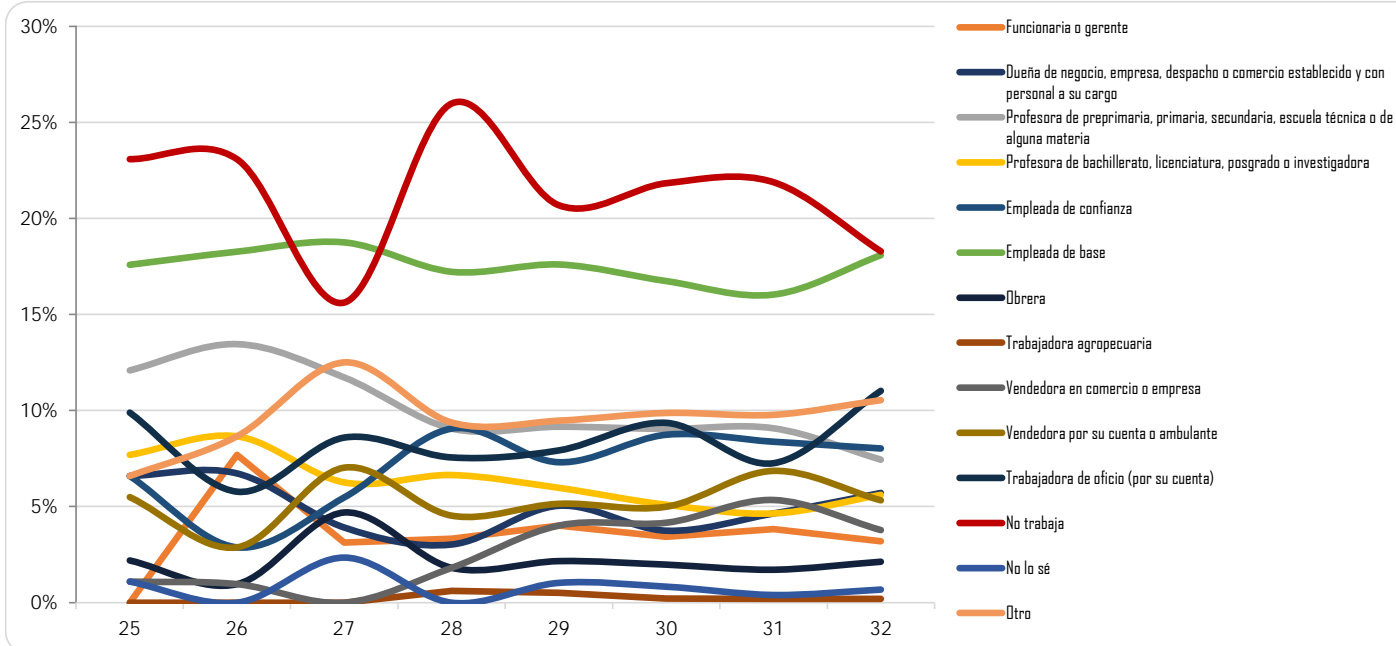

Facultad de Ciencias Políticas y Sociales

(Reporte 25 al 34)

PRINCIPAL OCUPACIÓN DE LA MADRE

REPORTE	25	26	27	28	29	30	31	32	33	34
Funcionaria o gerente	22 3.00%	27 4.07%	31 3.31%	15 2.50%	30 2.99%	56 3.13%	29 2.50%	38 3.66%		
Dueña de negocio, empresa, despacho o comercio establecido y con personal a su cargo	28 3.82%	40 6.02%	50 5.34%	42 7.00%	46 4.58%	79 4.42%	67 5.78%	59 5.69%		
Profesora de preprimaria, primaria, secundaria, escuela técnica o de alguna materia	49 6.68%	51 7.68%	85 9.08%	44 7.33%	73 7.26%	135 7.55%	64 5.52%	73 7.04%		
Profesora de bachillerato, licenciatura, posgrado o investigadora	13 1.77%	25 3.77%	28 2.99%	24 4.00%	24 2.39%	43 2.41%	40 3.45%	32 3.09%		
Empleada de confianza	55 7.50%	62 9.34%	65 6.94%	44 7.33%	88 8.76%	167 9.35%	90 7.76%	78 7.52%		
Empleada de base	130 17.74%	116 17.47%	168 17.95%	95 15.83%	198 19.70%	363 20.31%	211 18.19%	192 18.51%		
Obrera	31 4.23%	16 2.41%	16 1.71%	15 2.50%	31 3.08%	56 3.13%	33 2.84%	35 3.38%		
Trabajadora agropecuaria	1 0.14%	2 0.30%	1 0.11%	4 0.67%	1 0.10%	3 0.17%	2 0.17%	3 0.29%		
Vendedora en comercio o empresa	25 3.41%	30 4.52%	40 4.27%	28 4.67%	60 5.97%	95 5.32%	65 5.60%	46 4.44%		
Vendedora por su cuenta o ambulante	42 5.73%	47 7.08%	58 6.20%	42 7.00%	60 5.97%	94 5.26%	63 5.43%	53 5.11%		
Trabajadora de oficio (por su cuenta)	55 7.50%	42 6.33%	77 8.23%	60 10.00%	94 9.35%	151 8.45%	105 9.05%	94 9.06%		
No trabaja	210 28.65%	167 25.15%	234 25.00%	138 23.00%	216 21.49%	389 21.77%	270 23.28%	235 22.66%		
No lo sé	4 0.55%	0 0.00%	1 0.11%	2 0.33%	7 0.70%	10 0.56%	3 0.26%	7 0.68%		
Otro	68 9.28%	39 5.87%	82 8.76%	47 7.83%	77 7.66%	146 8.17%	118 10.17%	92 8.87%		
TOTAL	733	664	936	600	1,005	1,787	1,160	1,037		
Sin información	24	9	3	2	1	5	3	2		

Datos de los reportes 33 y 34 publicados en el "Perfil" correspondiente, no se incluyen debido a cambio en las opciones de respuesta.

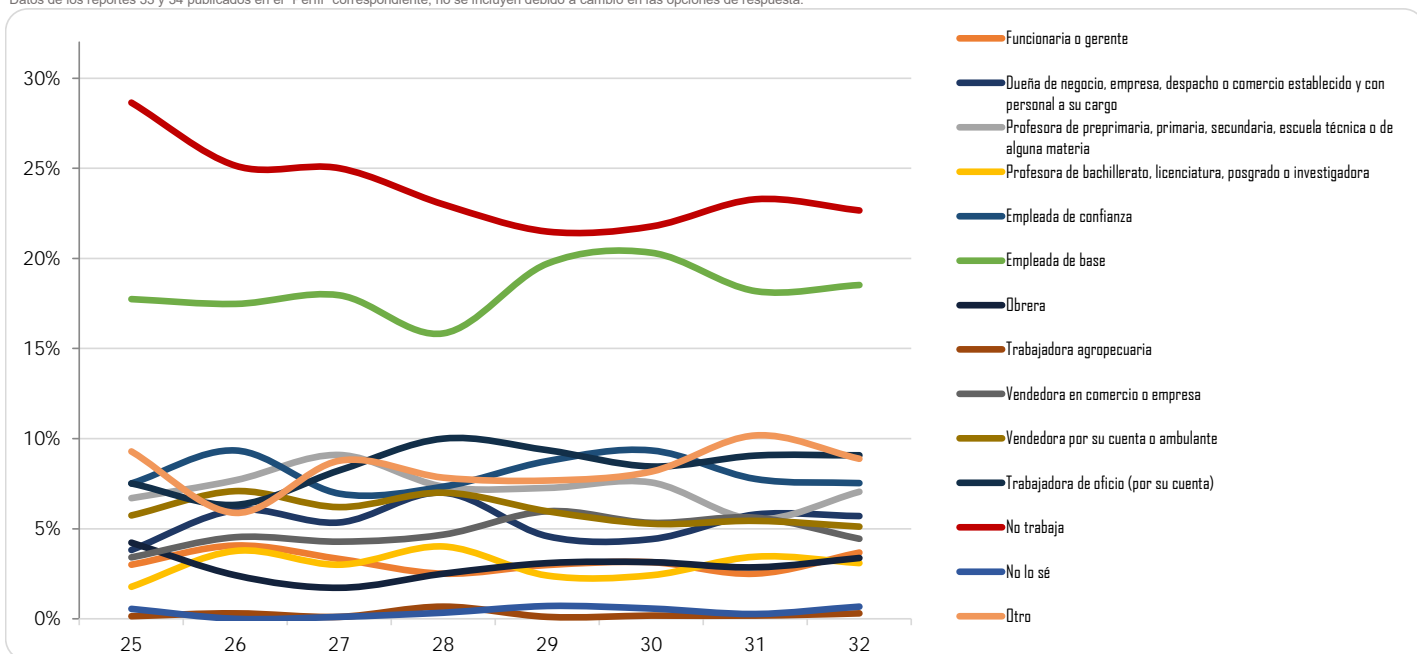

Facultad de Contaduría y Administración

(Reporte 25 al 34)

PRINCIPAL OCUPACIÓN DE LA MADRE

REPORTE	25	26	27	28	29	30	31	32	33	34
Funcionaria o gerente	21 1.26%	51 1.75%	33 1.61%	27 1.34%	31 1.37%	40 1.80%	33 1.63%	45 2.02%		
Dueña de negocio, empresa, despacho o comercio establecido y con personal a su cargo	75 4.52%	118 4.05%	86 4.20%	95 4.71%	72 3.19%	73 3.28%	89 4.41%	111 4.97%		
Profesora de preprimaria, primaria, secundaria, escuela técnica o de alguna materia	104 6.26%	171 5.87%	121 5.91%	111 5.50%	123 5.44%	131 5.89%	109 5.40%	136 6.09%		
Profesora de bachillerato, licenciatura, posgrado o investigadora	18 1.08%	32 1.10%	24 1.17%	28 1.39%	20 0.88%	20 0.90%	23 1.14%	36 1.61%		
Empleada de confianza	141 8.49%	224 7.69%	155 7.57%	155 7.68%	187 8.27%	191 8.59%	162 8.02%	186 8.33%		
Empleada de base	284 17.10%	464 15.93%	344 16.81%	338 16.75%	397 17.57%	397 17.85%	374 18.52%	401 17.97%		
Obrera	67 4.03%	114 3.91%	87 4.25%	61 3.02%	90 3.98%	73 3.28%	86 4.26%	79 3.54%		
Trabajadora agropecuaria	0 0.00%	12 0.41%	3 0.15%	2 0.10%	6 0.27%	10 0.45%	3 0.15%	5 0.22%		
Vendedora en comercio o empresa	68 4.09%	130 4.46%	90 4.40%	90 4.46%	110 4.87%	105 4.72%	92 4.56%	111 4.97%		
Vendedora por su cuenta o ambulante	81 4.88%	183 6.28%	126 6.16%	115 5.70%	136 6.02%	143 6.43%	125 6.19%	149 6.68%		
Trabajadora de oficio (por su cuenta)	131 7.89%	198 6.80%	161 7.87%	187 9.27%	175 7.74%	186 8.36%	176 8.72%	178 7.97%		
No trabaja	521 31.37%	896 30.76%	592 28.92%	623 30.87%	690 30.53%	635 28.55%	536 26.55%	561 25.13%		
No lo sé	6 0.36%	8 0.27%	11 0.54%	8 0.40%	13 0.58%	9 0.40%	9 0.45%	22 0.99%		
Otro	144 8.67%	312 10.71%	214 10.45%	178 8.82%	210 9.29%	211 9.49%	202 10.00%	212 9.50%		
TOTAL	1,661	2,913	2,047	2,018	2,260	2,224	2,019	2,232		
Sin información	21	6	0	0	0	1	0	0		

Datos de los reportes 33 y 34 publicados en el "Perfil" correspondiente, no se incluyen debido a cambio en las opciones de respuesta.

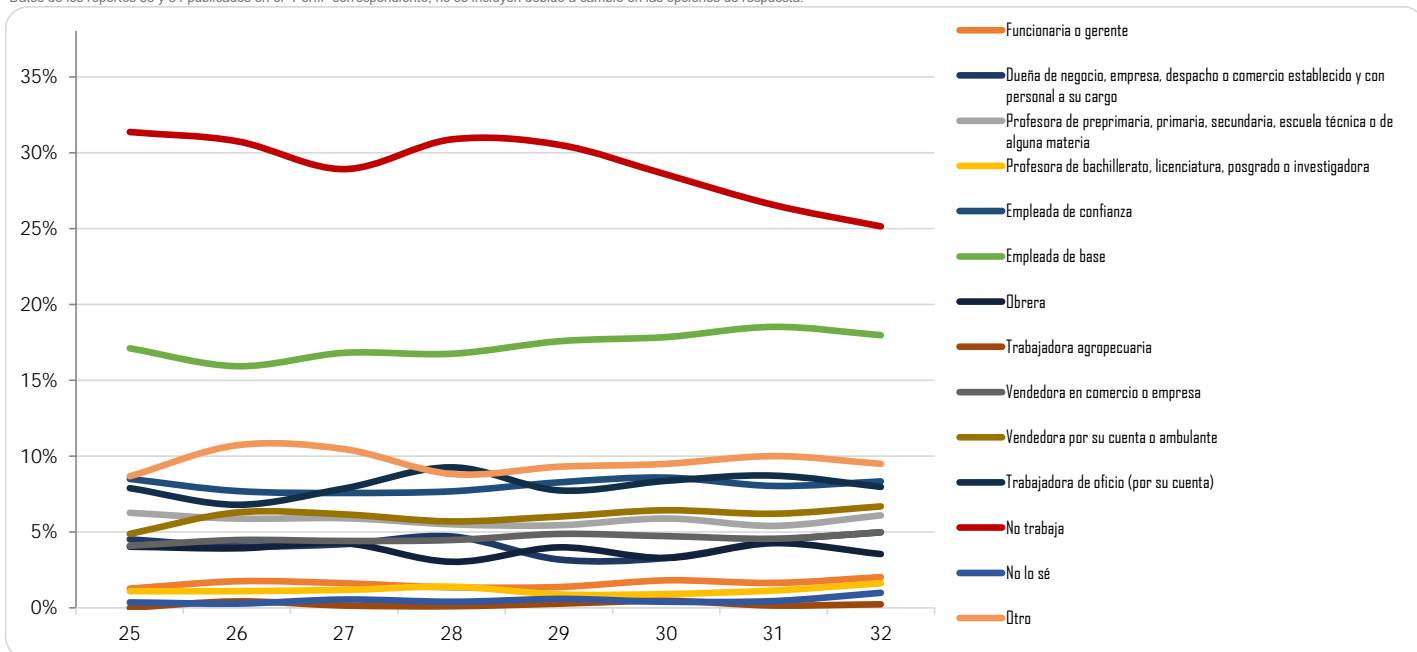

Facultad de Derecho

(Reporte 25 al 34)

PRINCIPAL OCUPACIÓN DE LA MADRE

REPORTE	25	26	27	28	29	30	31	32	33	34
Funcionaria o gerente	25 1.33%	54 2.33%	54 2.27%	47 2.00%	41 1.89%	21 1.96%	29 1.83%	40 2.37%		
Dueña de negocio, empresa, despacho o comercio establecido y con personal a su cargo	91 4.83%	111 4.78%	107 4.51%	109 4.64%	90 4.15%	40 3.73%	80 5.05%	87 5.16%		
Profesora de preprimaria, primaria, secundaria, escuela técnica o de alguna materia	111 5.89%	123 5.30%	128 5.39%	122 5.20%	120 5.53%	61 5.69%	78 4.92%	90 5.33%		
Profesora de bachillerato, licenciatura, posgrado o investigadora	25 1.33%	24 1.03%	25 1.05%	28 1.19%	35 1.61%	13 1.21%	16 1.01%	29 1.72%		
Empleada de confianza	120 6.37%	143 6.16%	140 5.89%	147 6.26%	116 5.35%	83 7.74%	103 6.50%	103 6.11%		
Empleada de base	246 13.06%	329 14.17%	314 13.22%	327 13.93%	292 13.46%	170 15.86%	235 14.84%	253 15.00%		
Obrera	67 3.56%	90 3.88%	103 4.34%	110 4.69%	99 4.56%	40 3.73%	74 4.67%	78 4.62%		
Trabajadora agropecuaria	8 0.42%	10 0.43%	16 0.67%	10 0.43%	13 0.60%	9 0.84%	5 0.32%	5 0.30%		
Vendedora en comercio o empresa	82 4.35%	96 4.13%	117 4.93%	93 3.96%	100 4.61%	44 4.10%	80 5.05%	96 5.69%		
Vendedora por su cuenta o ambulante	107 5.68%	154 6.63%	161 6.78%	191 8.14%	152 7.00%	68 6.34%	110 6.94%	117 6.94%		
Trabajadora de oficio (por su cuenta)	152 8.07%	183 7.88%	165 6.95%	174 7.41%	172 7.93%	88 8.21%	131 8.27%	133 7.88%		
No trabaja	636 33.78%	752 32.39%	766 32.25%	732 31.19%	696 32.07%	315 29.38%	452 28.54%	474 28.10%		
No lo sé	11 0.58%	18 0.78%	8 0.34%	8 0.34%	15 0.69%	10 0.93%	19 1.20%	12 0.71%		
Otro	202 10.73%	235 10.12%	271 11.41%	249 10.61%	229 10.55%	110 10.26%	172 10.86%	170 10.08%		
TOTAL	1,883	2,322	2,375	2,347	2,170	1,072	1,584	1,687		
Sin información	47	5	3	2	0	602	4	3		

Datos de los reportes 33 y 34 publicados en el "Perfil" correspondiente, no se incluyen debido a cambio en las opciones de respuesta.

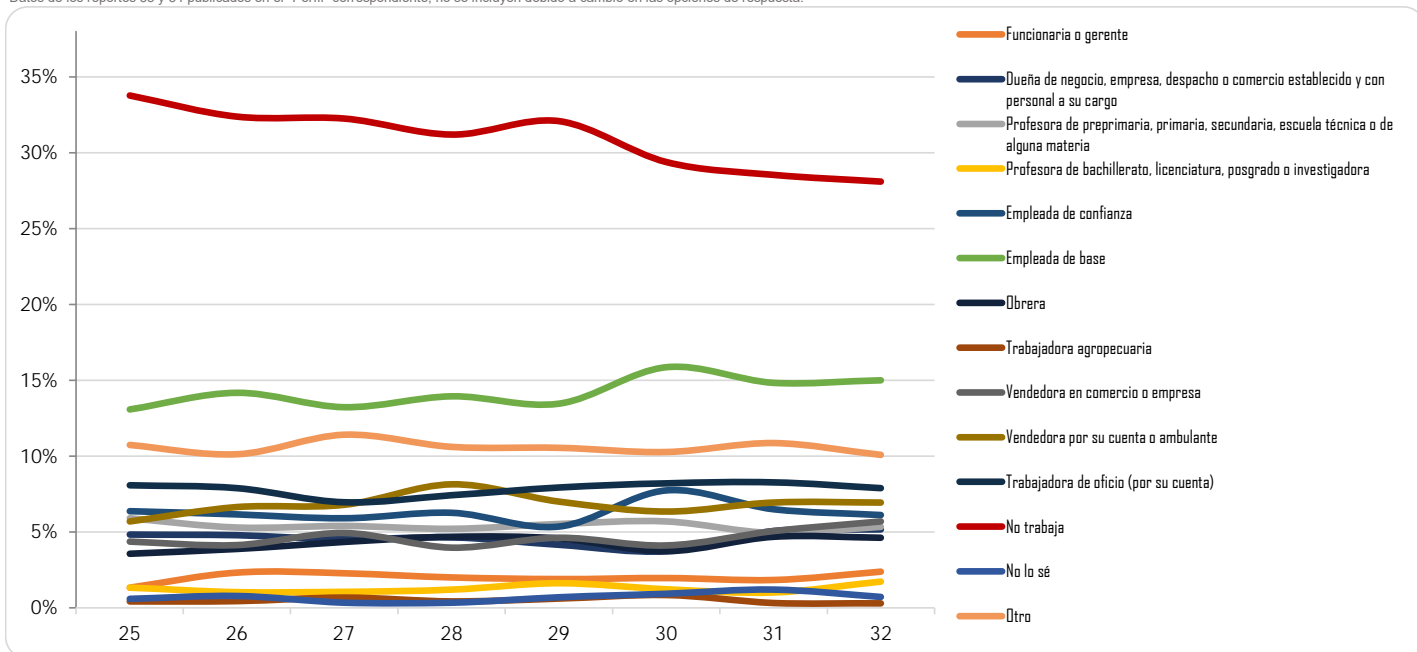

Facultad de Economía

(Reporte 25 al 34)

PRINCIPAL OCUPACIÓN DE LA MADRE

REPORTE	25	26	27	28	29	30	31	32	33	34
Funcionaria o gerente	10 3.38%	16 5.46%	10 2.02%	14 3.88%	15 2.10%	19 2.99%	11 1.64%	15 2.91%		
Dueña de negocio, empresa, despacho o comercio establecido y con personal a su cargo	16 5.41%	18 6.14%	37 7.47%	16 4.43%	42 5.87%	28 4.41%	29 4.32%	49 9.51%		
Profesora de preprimaria, primaria, secundaria, escuela técnica o de alguna materia	21 7.09%	25 8.53%	39 7.88%	30 8.31%	52 7.27%	44 6.93%	50 7.45%	34 6.60%		
Profesora de bachillerato, licenciatura, posgrado o investigadora	5 1.69%	7 2.39%	12 2.42%	10 2.77%	20 2.80%	18 2.83%	17 2.53%	11 2.14%		
Empleada de confianza	24 8.11%	17 5.80%	40 8.08%	32 8.86%	69 9.65%	54 8.50%	65 9.69%	43 8.35%		
Empleada de base	41 13.85%	40 13.65%	77 15.56%	57 15.79%	104 14.55%	118 18.58%	129 19.23%	86 16.70%		
Obrera	3 1.01%	6 2.05%	9 1.82%	10 2.77%	21 2.94%	24 3.78%	22 3.28%	17 3.30%		
Trabajadora agropecuaria	2 0.68%	1 0.34%	3 0.61%	3 0.83%	3 0.42%	3 0.47%	2 0.30%	2 0.39%		
Vendedora en comercio o empresa	16 5.41%	13 4.44%	23 4.65%	17 4.71%	35 4.90%	22 3.46%	30 4.47%	24 4.66%		
Vendedora por su cuenta o ambulante	24 8.11%	24 8.19%	33 6.67%	21 5.82%	32 4.48%	29 4.57%	29 4.32%	25 4.85%		
Trabajadora de oficio (por su cuenta)	15 5.07%	23 7.85%	48 9.70%	38 10.53%	68 9.51%	49 7.72%	71 10.58%	36 6.99%		
No trabaja	92 31.08%	73 24.91%	126 25.45%	76 21.05%	182 25.45%	158 24.88%	150 22.35%	115 22.33%		
No lo sé	1 0.34%	0 0.00%	1 0.20%	2 0.55%	5 0.70%	2 0.31%	4 0.60%	2 0.39%		
Otro	26 8.78%	30 10.24%	37 7.47%	35 9.70%	67 9.37%	67 10.55%	62 9.24%	56 10.87%		
TOTAL	296	293	495	361	715	635	671	515		
Sin información	5	7	12	7	1	1	0	1		

Datos de los reportes 33 y 34 publicados en el "Perfil" correspondiente, no se incluyen debido a cambio en las opciones de respuesta.

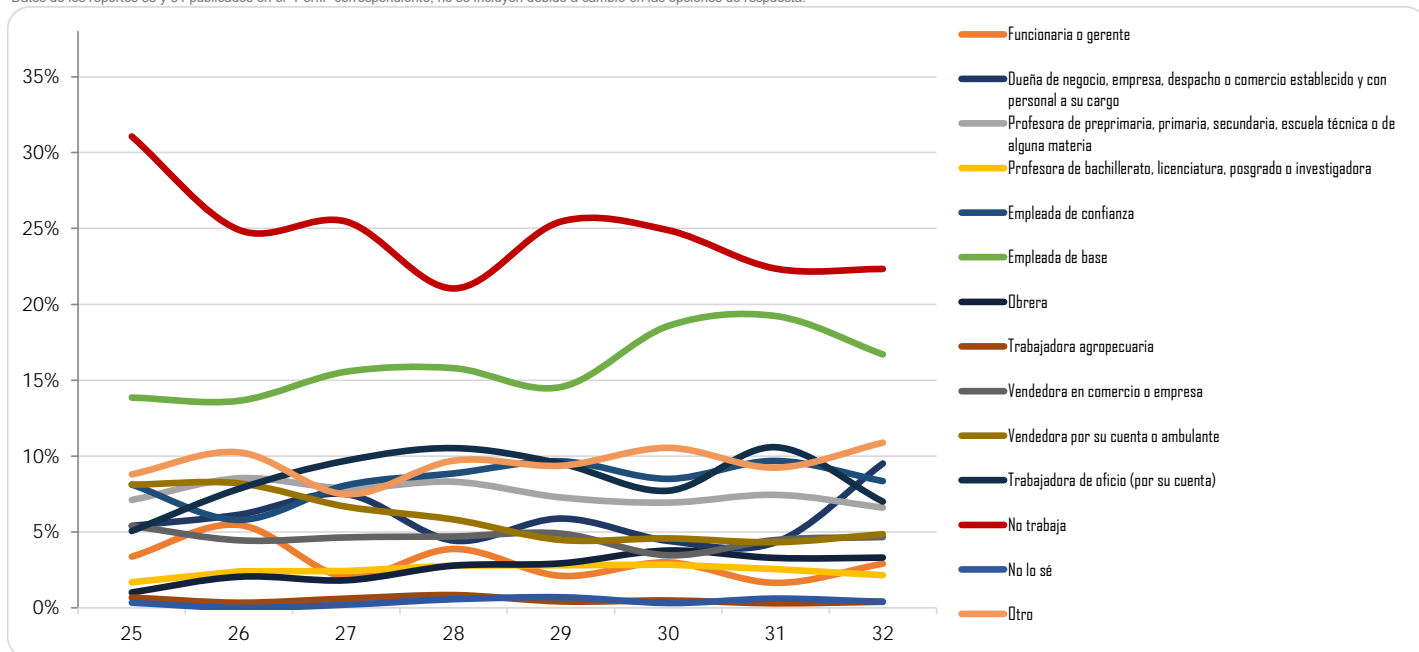

Facultad de Filosofía y Letras

(Reporte 25 al 34)

PRINCIPAL OCUPACIÓN DE LA MADRE

REPORTE	25	26	27	28	29	30	31	32	33	34
Funcionaria o gerente	7 2.48%	38 2.40%	17 2.76%	15 2.56%	18 2.78%	22 3.72%	15 2.50%	25 3.91%		
Dueña de negocio, empresa, despacho o comercio establecido y con personal a su cargo	18 6.38%	77 4.86%	21 3.41%	31 5.29%	35 5.40%	31 5.24%	25 4.16%	38 5.94%		
Profesora de preprimaria, primaria, secundaria, escuela técnica o de alguna materia	25 8.87%	177 11.17%	59 9.58%	50 8.53%	54 8.33%	53 8.95%	56 9.32%	54 8.44%		
Profesora de bachillerato, licenciatura, posgrado o investigadora	22 7.80%	74 4.67%	31 5.03%	45 7.68%	36 5.56%	32 5.41%	36 5.99%	43 6.72%		
Empleada de confianza	15 5.32%	130 8.20%	49 7.95%	44 7.51%	44 6.79%	49 8.28%	43 7.15%	52 8.13%		
Empleada de base	37 13.12%	235 14.83%	101 16.40%	99 16.89%	126 19.44%	98 16.55%	89 14.81%	113 17.66%		
Obrera	13 4.61%	57 3.60%	28 4.55%	18 3.07%	9 1.39%	20 3.38%	14 2.33%	25 3.91%		
Trabajadora agropecuaria	2 0.71%	6 0.38%	0 0.00%	2 0.34%	0 0.00%	0 0.00%	4 0.67%	1 0.16%		
Vendedora en comercio o empresa	6 2.13%	55 3.47%	25 4.06%	24 4.10%	33 5.09%	21 3.55%	30 4.99%	28 4.38%		
Vendedora por su cuenta o ambulante	22 7.80%	89 5.62%	41 6.66%	39 6.66%	31 4.78%	24 4.05%	31 5.16%	27 4.22%		
Trabajadora de oficio (por su cuenta)	19 6.74%	117 7.38%	59 9.58%	49 8.36%	62 9.57%	61 10.30%	62 10.32%	75 11.72%		
No trabaja	64 22.70%	389 24.54%	117 18.99%	105 17.92%	127 19.60%	112 18.92%	121 20.13%	85 13.28%		
No lo sé	1 0.35%	8 0.50%	0 0.00%	0 0.00%	4 0.62%	3 0.51%	4 0.67%	1 0.16%		
Otro	31 10.99%	133 8.39%	68 11.04%	65 11.09%	69 10.65%	66 11.15%	71 11.81%	73 11.41%		
TOTAL	282	1,585	616	586	648	592	601	640		
Sin información	15	56	0	0	0	0	0	0		

Datos de los reportes 33 y 34 publicados en el "Perfil" correspondiente, no se incluyen debido a cambio en las opciones de respuesta.

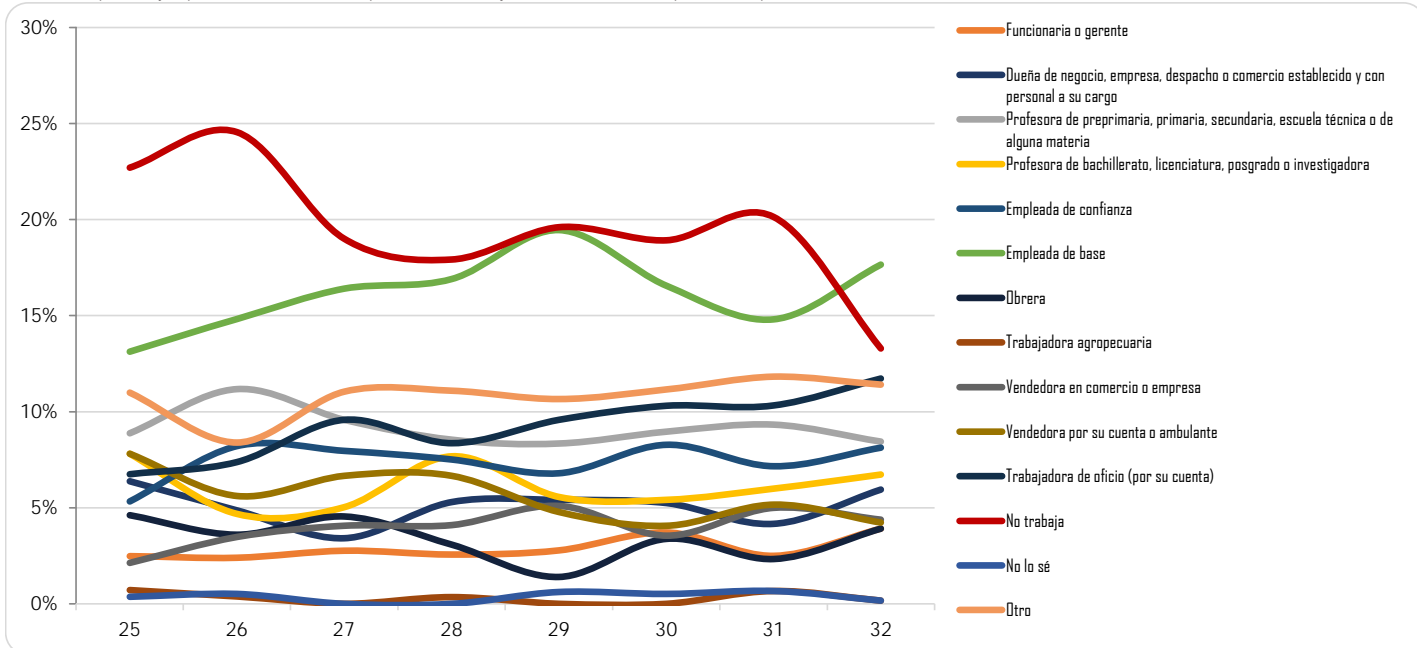

Facultad de Ingeniería

(Reporte 25 al 34)

PRINCIPAL OCUPACIÓN DE LA MADRE

REPORTE	25	26	27	28	29	30	31	32	33	34
Funcionaria o gerente	14 1.37%	27 1.73%	21 1.48%	33 2.41%	30 1.90%	41 2.44%	49 2.69%	27 1.54%		
Dueña de negocio, empresa, despacho o comercio establecido y con personal a su cargo	57 5.58%	80 5.12%	72 5.06%	53 3.88%	76 4.81%	111 6.62%	81 4.45%	88 5.01%		
Profesora de preprimaria, primaria, secundaria, escuela técnica o de alguna materia	82 8.02%	131 8.38%	128 9.00%	115 8.41%	119 7.53%	129 7.69%	137 7.52%	119 6.78%		
Profesora de bachillerato, licenciatura, posgrado o investigadora	32 3.13%	52 3.32%	50 3.52%	34 2.49%	36 2.28%	35 2.09%	37 2.03%	49 2.79%		
Empleada de confianza	79 7.73%	79 5.05%	79 5.56%	91 6.66%	111 7.02%	129 7.69%	145 7.96%	116 6.61%		
Empleada de base	181 17.71%	258 16.50%	202 14.21%	229 16.75%	253 16.00%	260 15.49%	301 16.53%	287 16.35%		
Obrera	21 2.05%	40 2.56%	40 2.81%	44 3.22%	49 3.10%	58 3.46%	50 2.75%	67 3.82%		
Trabajadora agropecuaria	5 0.49%	5 0.32%	3 0.21%	0 0.00%	1 0.06%	4 0.24%	8 0.44%	5 0.28%		
Vendedora en comercio o empresa	61 5.97%	60 3.84%	56 3.94%	45 3.29%	61 3.86%	64 3.81%	67 3.68%	100 5.70%		
Vendedora por su cuenta o ambulante	64 6.26%	102 6.52%	99 6.96%	82 6.00%	110 6.96%	89 5.30%	124 6.81%	107 6.10%		
Trabajadora de oficio (por su cuenta)	78 7.63%	121 7.74%	128 9.00%	104 7.61%	112 7.08%	142 8.46%	157 8.62%	165 9.40%		
No trabaja	258 25.24%	431 27.56%	373 26.23%	379 27.72%	433 27.39%	418 24.91%	457 25.10%	419 23.87%		
No lo sé	4 0.39%	7 0.45%	7 0.49%	8 0.59%	9 0.57%	16 0.95%	9 0.49%	16 0.91%		
Otro	86 8.41%	171 10.93%	164 11.53%	150 10.97%	181 11.45%	182 10.85%	199 10.93%	190 10.83%		
TOTAL	1,022	1,564	1,422	1,367	1,581	1,678	1,821	1,755		
Sin información	37	9	2	1	1	0	0	1		

Datos de los reportes 33 y 34 publicados en el "Perfil" correspondiente, no se incluyen debido a cambio en las opciones de respuesta.

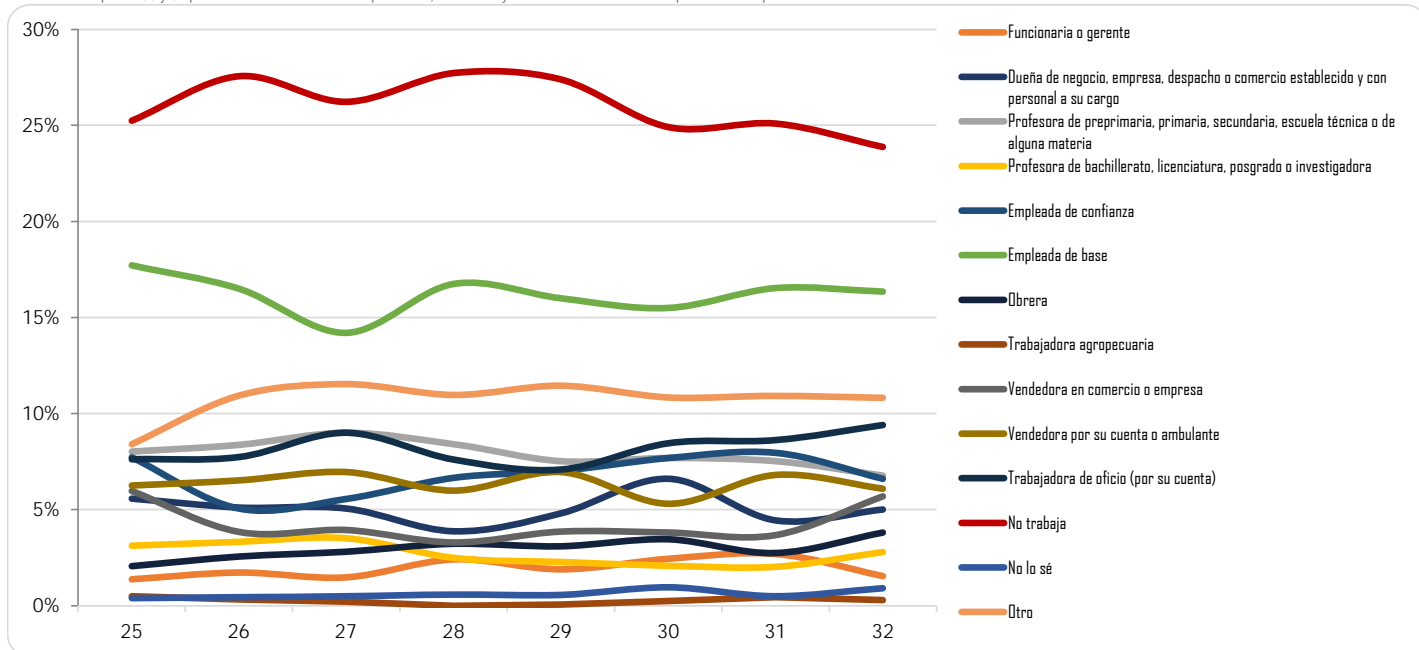

Facultad de Medicina

(Reporte 25 al 34)

PRINCIPAL OCUPACIÓN DE LA MADRE

REPORTE	25	26	27	28	29	30	31	32	33	34
Funcionaria o gerente	30 3.48%	29 3.37%	27 2.92%	43 3.12%	30 2.65%	22 2.12%	38 3.25%	23 2.39%		
Dueña de negocio, empresa, despacho o comercio establecido y con personal a su cargo	64 7.42%	58 6.74%	66 7.14%	94 6.83%	62 5.47%	47 4.53%	47 4.01%	38 3.95%		
Profesora de preprimaria, primaria, secundaria, escuela técnica o de alguna materia	69 8.00%	76 8.84%	65 7.03%	129 9.37%	88 7.77%	89 8.57%	96 8.20%	78 8.10%		
Profesora de bachillerato, licenciatura, posgrado o investigadora	32 3.7%	29 3.37%	43 4.65%	47 3.4%	44 3.88%	28 2.70%	30 2.56%	34 3.53%		
Empleada de confianza	57 6.60%	52 6.05%	61 6.59%	84 6.10%	63 5.56%	57 5.49%	69 5.89%	75 7.79%		
Empleada de base	174 20.16%	152 17.67%	175 18.92%	232 16.85%	219 19.33%	206 19.85%	232 19.81%	169 17.55%		
Objera	30 3.48%	27 3.14%	18 1.95%	39 2.83%	28 2.47%	30 2.89%	34 2.90%	32 3.32%		
Trabajadora agropecuaria	1 0.12%	1 0.12%	2 0.22%	2 0.15%	2 0.18%	2 0.19%	0 0.00%	3 0.31%		
Vendedora en comercio o empresa	37 4.29%	41 4.77%	44 4.76%	63 4.58%	53 4.68%	40 3.85%	59 5.04%	49 5.09%		
Vendedora por su cuenta o ambulante	44 5.10%	35 4.07%	47 5.08%	70 5.08%	71 6.27%	48 4.62%	65 5.55%	61 6.33%		
Trabajadora de oficio (por su cuenta)	55 6.37%	72 8.37%	68 7.35%	77 5.59%	81 7.15%	80 7.7%	91 7.77%	75 7.79%		
No trabaja	216 25.03%	222 25.81%	234 25.30%	369 26.80%	290 25.60%	282 27.17%	320 27.33%	238 24.7%		
No lo sé	4 0.46%	6 0.70%	3 0.32%	7 0.51%	1 0.09%	4 0.39%	3 0.26%	7 0.73%		
Otro	50 5.79%	60 6.98%	72 7.78%	121 8.79%	101 8.91%	103 9.92%	87 7.43%	81 8.4%		
TOTAL	863	860	925	1,377	1,133	1,038	1,171	963		
Sin información	35	1	3	1	1	1	0	2		

Datos de los reportes 33 y 34 publicados en el "Perfil" correspondiente, no se incluyen debido a cambio en las opciones de respuesta.

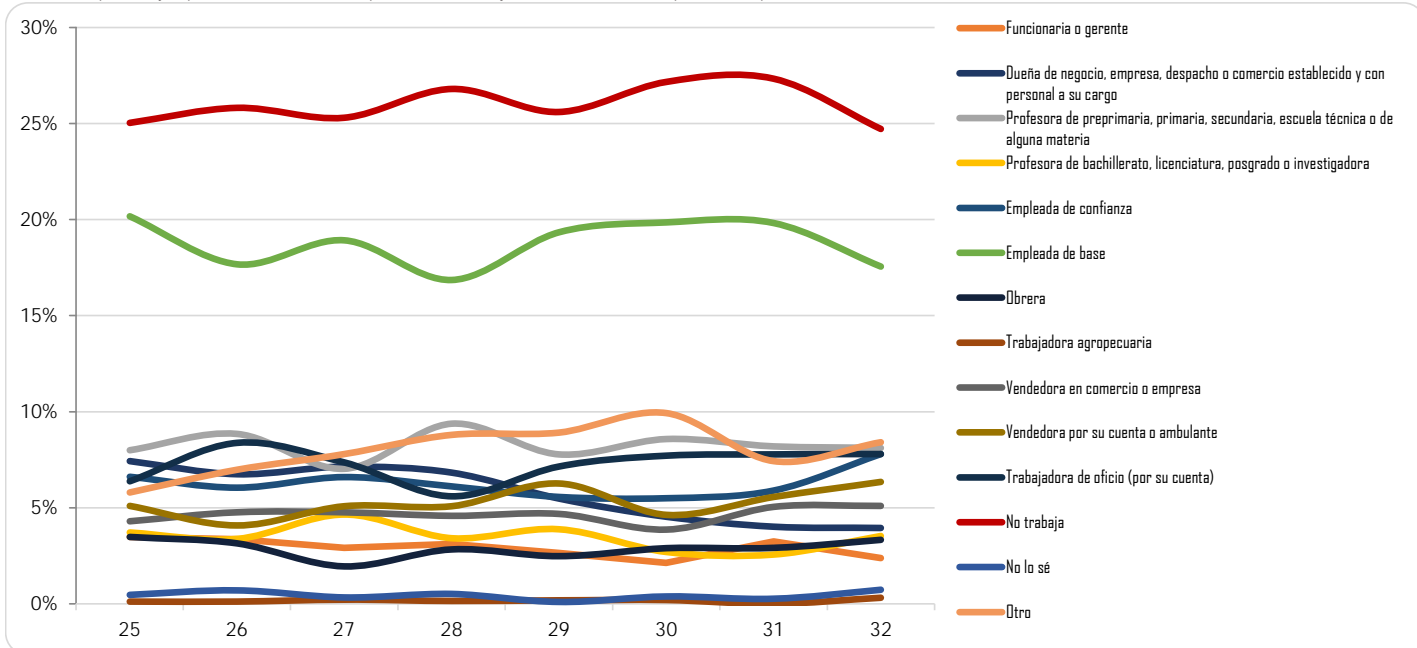

Facultad de Medicina Veterinaria y Zootecnia

(Reporte 25 al 34)

PRINCIPAL OCUPACIÓN DE LA MADRE

REPORTE	25	26	27	28	29	30	31	32	33	34
Funcionaria o gerente	9 2.75%	22 3.62%	13 2.48%	13 2.73%	16 3.88%	7 1.45%	11 2.30%	8 1.75%		
Dueña de negocio, empresa, despacho o comercio establecido y con personal a su cargo	16 4.89%	27 4.45%	23 4.39%	24 5.03%	24 5.83%	29 6.02%	25 5.22%	21 4.61%		
Profesora de preprimaria, primaria, secundaria, escuela técnica o de alguna materia	24 7.34%	54 8.90%	54 10.31%	46 9.64%	46 11.17%	40 8.30%	27 5.64%	39 8.55%		
Profesora de bachillerato, licenciatura, posgrado o investigadora	14 4.28%	12 1.98%	13 2.48%	13 2.73%	6 1.46%	18 3.73%	16 3.34%	13 2.85%		
Empleada de confianza	29 8.87%	45 7.41%	59 11.26%	36 7.55%	29 7.04%	33 6.85%	39 8.14%	41 8.99%		
Empleada de base	66 20.18%	111 18.29%	93 17.75%	92 19.29%	86 20.87%	103 21.37%	98 20.46%	91 19.96%		
Objera	11 3.36%	22 3.62%	17 3.24%	16 3.35%	10 2.43%	14 2.90%	13 2.71%	19 4.17%		
Trabajadora agropecuaria	5 1.53%	0 0.00%	1 0.19%	1 0.21%	0 0.00%	2 0.41%	0 0.00%	0 0.00%		
Vendedora en comercio o empresa	9 2.75%	28 4.61%	21 4.01%	18 3.77%	18 4.37%	25 5.19%	22 4.59%	30 6.58%		
Vendedora por su cuenta o ambulante	20 6.12%	39 6.43%	29 5.53%	32 6.71%	18 4.37%	25 5.19%	22 4.59%	22 4.82%		
Trabajadora de oficio (por su cuenta)	17 5.20%	43 7.08%	46 8.78%	36 7.55%	32 7.77%	38 7.88%	55 11.48%	39 8.55%		
No trabaja	80 24.46%	153 25.21%	114 21.76%	106 22.22%	89 21.60%	113 23.44%	95 19.83%	93 20.39%		
No lo sé	2 0.61%	4 0.66%	4 0.76%	0 0.00%	4 0.97%	2 0.41%	5 1.04%	2 0.44%		
Otro	25 7.65%	47 7.74%	37 7.06%	44 9.22%	34 8.25%	33 6.85%	51 10.65%	38 8.33%		
TOTAL	327	607	524	477	412	482	479	456		
Sin información	10	6	1	0	1	2	1	1		

Datos de los reportes 33 y 34 publicados en el "Perfil" correspondiente, no se incluyen debido a cambio en las opciones de respuesta.

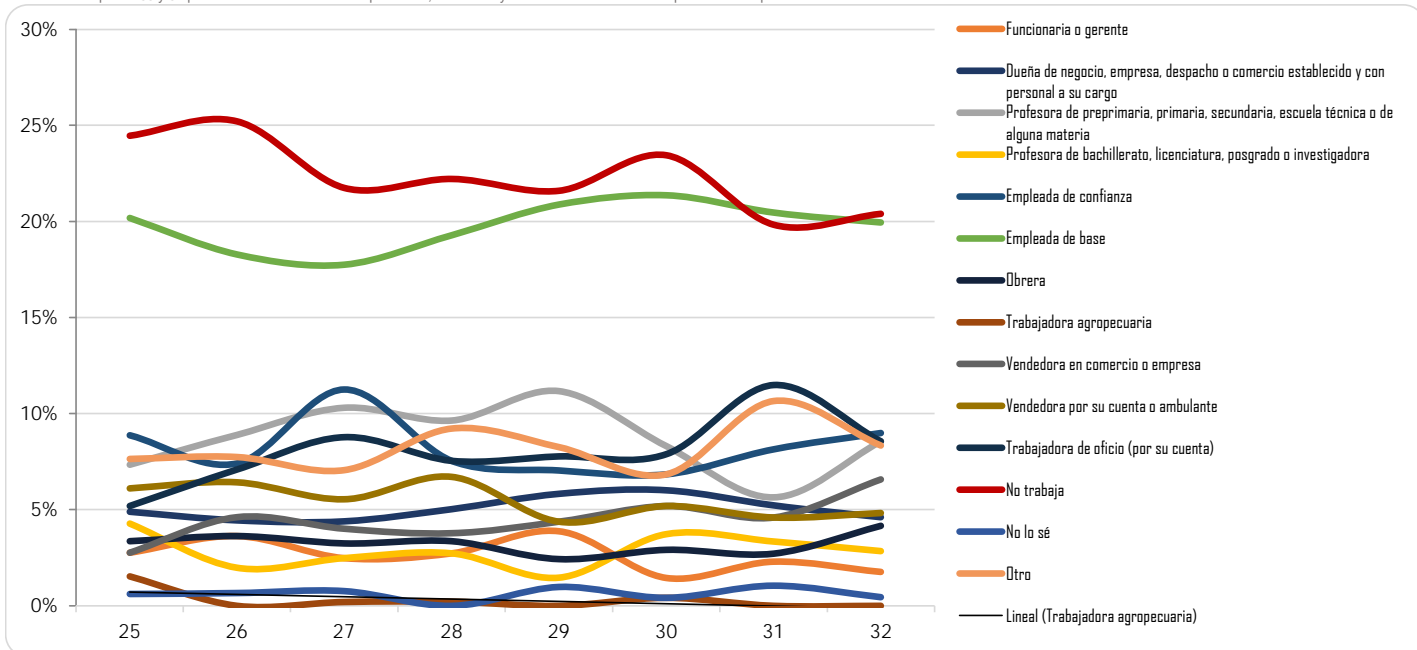

Facultad de Música

(Reporte 25 al 34)

PRINCIPAL OCUPACIÓN DE LA MADRE

REPORTE	25	26	27	28	29	30	31	32	33	34
Funcionaria o gerente	1 1.67%	1 1.85%	0 0.00%	3 4.84%	1 4.00%	0 0.00%	0 0.00%	0 0.00%		
Dueña de negocio, empresa, despacho o comercio establecido y con personal a su cargo	6 10.00%	1 1.85%	3 7.14%	3 4.84%	0 0.00%	2 8.70%	0 0.00%	9 10.47%		
Profesora de preprimaria, primaria, secundaria, escuela técnica o de alguna materia	10 16.67%	11 20.37%	6 14.29%	9 14.52%	2 8.00%	2 8.70%	4 22.22%	10 11.63%		
Profesora de bachillerato, licenciatura, posgrado o investigadora	4 6.67%	5 9.26%	4 9.52%	6 9.68%	4 16.00%	4 17.39%	3 16.67%	10 11.63%		
Empleada de confianza	4 6.67%	6 11.11%	0 0.00%	1 1.61%	2 8.00%	3 13.04%	0 0.00%	2 2.33%		
Empleada de base	8 13.33%	9 16.67%	7 16.67%	6 9.68%	6 24.00%	7 30.43%	2 11.11%	18 20.93%		
Obrera	1 1.67%	1 1.85%	0 0.00%	1 1.61%	0 0.00%	0 0.00%	0 0.00%	0 0.00%		
Trabajadora agropecuaria	0 0.00%	0 0.00%	0 0.00%	0 0.00%	0 0.00%	0 0.00%	0 0.00%	1 1.16%		
Vendedora en comercio o empresa	0 0.00%	3 5.56%	3 7.14%	4 6.45%	1 4.00%	0 0.00%	2 11.11%	4 4.65%		
Vendedora por su cuenta o ambulante	2 3.33%	0 0.00%	5 11.90%	1 1.61%	4 16.00%	0 0.00%	0 0.00%	5 5.81%		
Trabajadora de oficio (por su cuenta)	6 10.00%	5 9.26%	3 7.14%	8 12.90%	2 8.00%	2 8.70%	2 11.11%	10 11.63%		
No trabaja	13 21.67%	9 16.67%	8 19.05%	15 24.19%	2 8.00%	2 8.70%	1 5.56%	10 11.63%		
No lo sé	0 0.00%	0 0.00%	0 0.00%	0 0.00%	0 0.00%	0 0.00%	0 0.00%	0 0.00%		
Otro	5 8.33%	3 5.56%	3 7.14%	5 8.06%	1 4.00%	1 4.35%	4 22.22%	7 8.14%		
TOTAL	60	54	42	62	25	23	18	86		
Sin información	9	3	5	4	0	0	0	0		

Datos de los reportes 33 y 34 publicados en el "Perfil" correspondiente, no se incluyen debido a cambio en las opciones de respuesta.

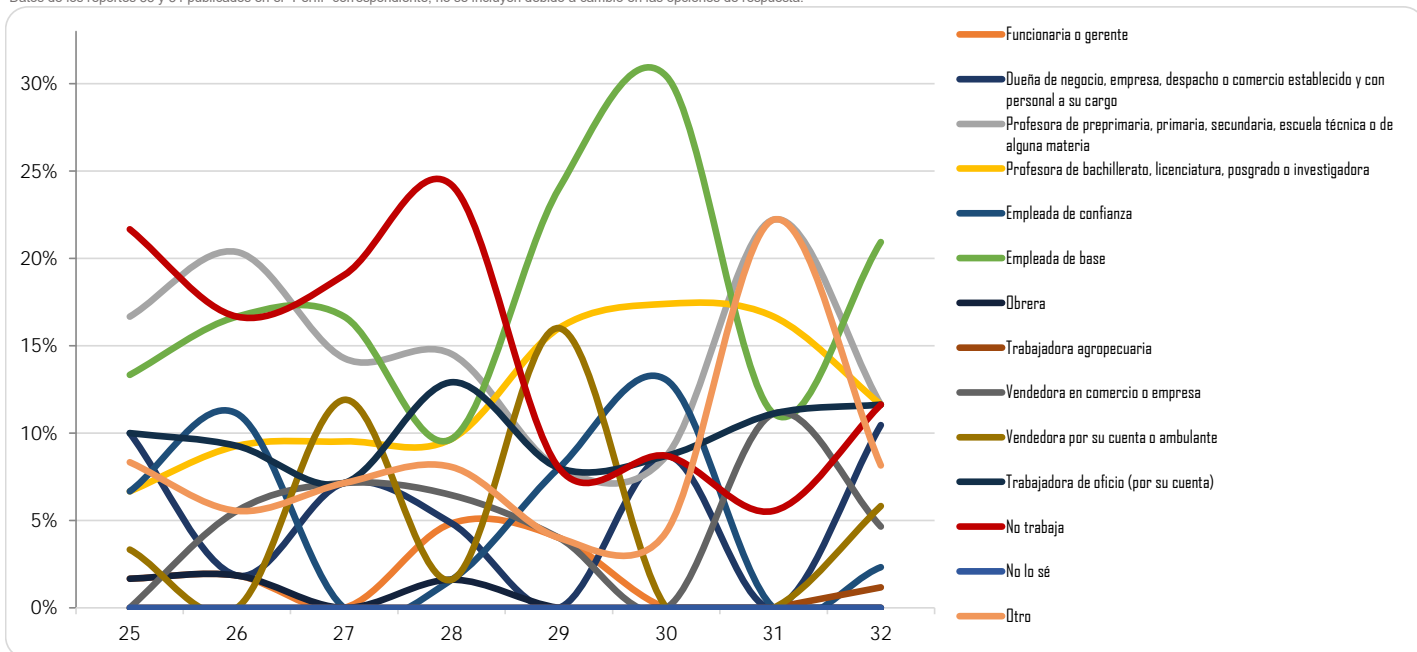

Facultad de Química

(Reporte 25 al 34)

PRINCIPAL OCUPACIÓN DE LA MADRE

REPORTE	25	26	27	28	29	30	31	32	33	34
Funcionaria o gerente	17 2.74%	22 3.11%	16 2.96%	13 1.83%	27 1.99%	24 3.24%	25 3.09%	14 1.79%		
Dueña de negocio, empresa, despacho o comercio establecido y con personal a su cargo	31 4.99%	24 3.39%	30 5.55%	33 4.65%	60 4.43%	30 4.05%	28 3.46%	31 3.97%		
Profesora de preprimaria, primaria, secundaria, escuela técnica o de alguna materia	72 11.59%	70 9.89%	44 8.13%	53 7.46%	103 7.61%	75 10.14%	67 8.28%	66 8.46%		
Profesora de bachillerato, licenciatura, posgrado o investigadora	19 3.06%	28 3.95%	18 3.33%	29 4.08%	54 3.99%	19 2.57%	25 3.09%	26 3.33%		
Empleada de confianza	44 7.09%	73 10.31%	49 9.06%	61 8.59%	107 7.90%	45 6.08%	68 8.41%	69 8.85%		
Empleada de base	100 16.10%	98 13.84%	82 15.16%	115 16.20%	233 17.21%	129 17.43%	155 19.16%	145 18.59%		
Obrera	18 2.90%	14 1.98%	12 2.22%	19 2.68%	41 3.03%	22 2.97%	22 2.72%	20 2.56%		
Trabajadora agropecuaria	0 0.00%	1 0.14%	2 0.37%	2 0.28%	4 0.30%	1 0.14%	0 0.00%	2 0.26%		
Vendedora en comercio o empresa	18 2.90%	32 4.52%	26 4.81%	24 3.38%	49 3.62%	41 5.54%	38 4.70%	40 5.13%		
Vendedora por su cuenta o ambulante	52 8.37%	58 8.19%	32 5.91%	57 8.03%	96 7.09%	47 6.35%	50 6.18%	67 8.59%		
Trabajadora de oficio (por su cuenta)	40 6.44%	54 7.63%	42 7.76%	60 8.45%	106 7.83%	57 7.70%	61 7.54%	72 9.23%		
No trabaja	152 24.48%	182 25.71%	144 26.62%	183 25.77%	335 24.74%	184 24.86%	185 22.87%	156 20.00%		
No lo sé	3 0.48%	2 0.28%	2 0.37%	6 0.85%	10 0.74%	3 0.41%	7 0.87%	8 1.03%		
Otro	55 8.86%	50 7.06%	42 7.76%	55 7.75%	129 9.53%	63 8.51%	78 9.64%	64 8.21%		
TOTAL	621	708	541	710	1,354	740	809	780		
Sin información	11	14	16	3	0	0	0	0		

Datos de los reportes 33 y 34 publicados en el "Perfil" correspondiente, no se incluyen debido a cambio en las opciones de respuesta.

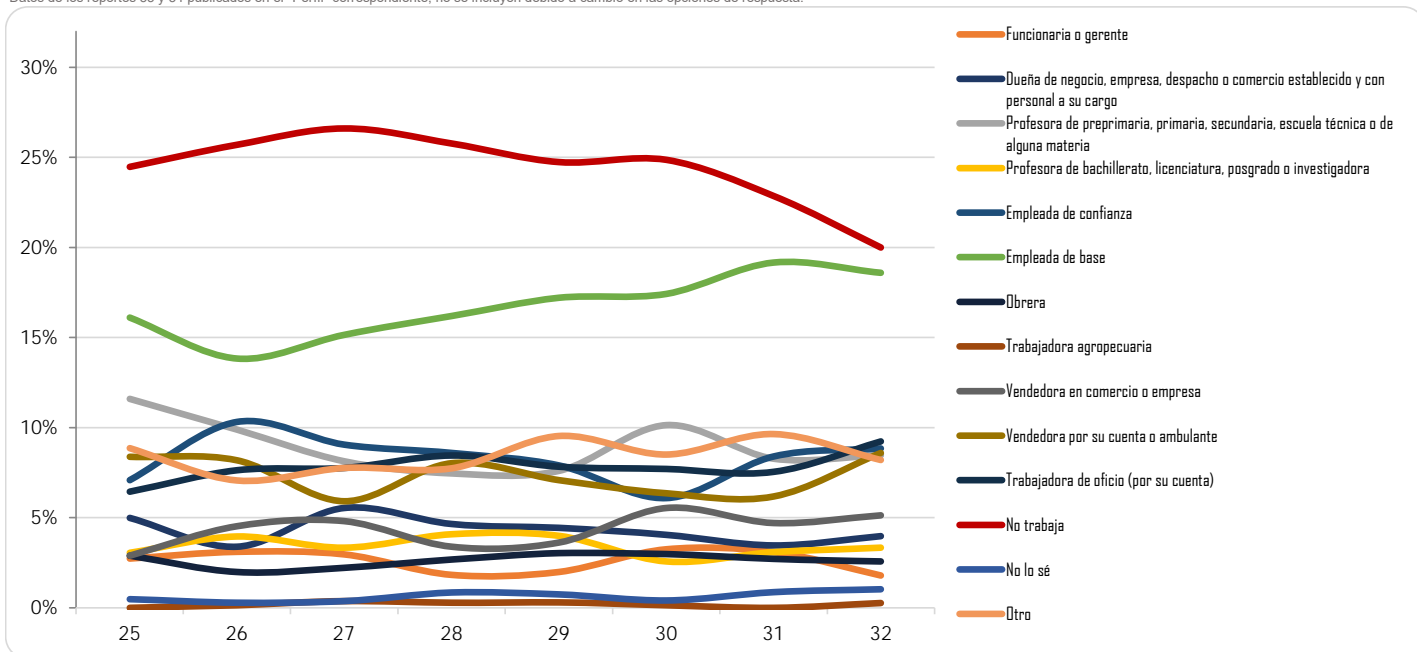

Facultad de Odontología

(Reporte 25 al 34)

PRINCIPAL OCUPACIÓN DE LA MADRE

REPORTE	25	26	27	28	29	30	31	32	33	34
Funcionaria o gerente	7 1.82%	9 2.27%	11 2.26%	11 2.38%	10 1.97%	4 0.86%	7 1.64%	8 1.74%		
Dueña de negocio, empresa, despacho o comercio establecido y con personal a su cargo	46 11.98%	33 8.31%	40 8.23%	26 5.63%	35 6.90%	32 6.87%	20 4.68%	30 6.54%		
Profesora de preprimaria, primaria, secundaria, escuela técnica o de alguna materia	30 7.81%	29 7.30%	44 9.05%	54 11.69%	40 7.89%	41 8.80%	38 8.90%	41 8.93%		
Profesora de bachillerato, licenciatura, posgrado o investigadora	6 1.56%	8 2.02%	11 2.26%	8 1.73%	10 1.97%	6 1.29%	4 0.94%	6 1.31%		
Empleada de confianza	25 6.51%	30 7.56%	29 5.97%	44 9.52%	28 5.52%	33 7.08%	25 5.85%	36 7.84%		
Empleada de base	69 17.97%	61 15.37%	76 15.64%	85 18.40%	99 19.53%	100 21.46%	83 19.44%	89 19.39%		
Obrera	7 1.82%	7 1.76%	13 2.67%	10 2.16%	14 2.76%	9 1.93%	13 3.04%	10 2.18%		
Trabajadora agropecuaria	0 0.00%	0 0.00%	1 0.21%	1 0.22%	0 0.00%	1 0.21%	2 0.47%	1 0.22%		
Vendedora en comercio o empresa	21 5.47%	22 5.54%	23 4.73%	17 3.68%	29 5.72%	28 6.01%	22 5.15%	23 5.01%		
Vendedora por su cuenta o ambulante	19 4.95%	19 4.79%	19 3.91%	27 5.84%	25 4.93%	19 4.08%	23 5.39%	23 5.01%		
Trabajadora de oficio (por su cuenta)	28 7.29%	31 7.81%	43 8.85%	32 6.93%	31 6.11%	32 6.87%	38 8.90%	27 5.88%		
No trabaja	97 25.26%	99 24.94%	128 26.34%	102 22.08%	140 27.61%	127 27.25%	121 28.34%	132 28.76%		
No lo sé	2 0.52%	4 1.01%	3 0.62%	4 0.87%	2 0.39%	3 0.64%	3 0.70%	1 0.22%		
Otro	27 7.03%	45 11.34%	45 9.26%	41 8.87%	44 8.68%	31 6.65%	28 6.56%	32 6.97%		
TOTAL	384	397	486	462	507	466	427	459		
Sin información	2	0	0	0	0	0	0	1		

Datos de los reportes 33 y 34 publicados en el "Perfil" correspondiente, no se incluyen debido a cambio en las opciones de respuesta.

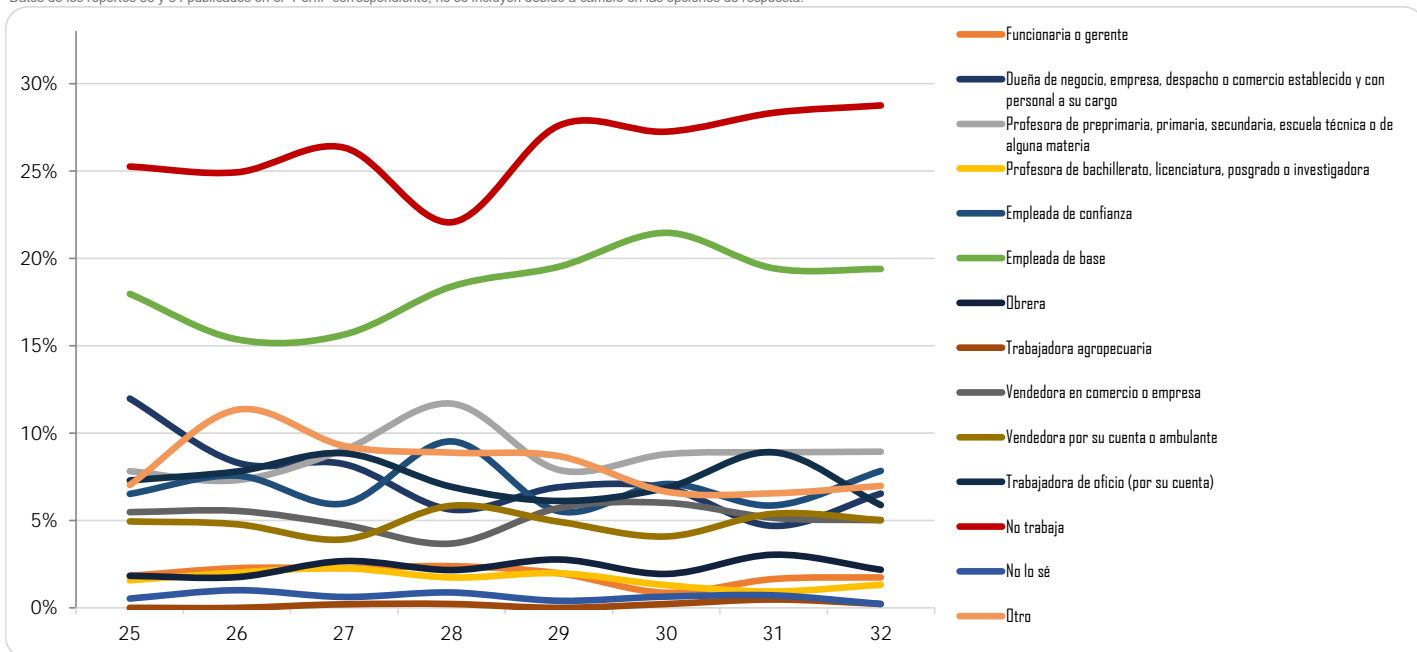

Facultad de Psicología

(Reporte 25 al 34)

PRINCIPAL OCUPACIÓN DE LA MADRE

REPORTE	25	26	27	28	29	30	31	32	33	34
Funcionaria o gerente	7 2.92%	6 1.30%	10 1.92%	13 2.93%	7 1.79%	7 1.7%	4 1.0%	17 2.94%		
Dueña de negocio, empresa, despacho o comercio establecido y con personal a su cargo	7 2.92%	20 4.32%	15 2.87%	17 3.84%	12 3.08%	15 3.66%	19 4.77%	19 3.29%		
Profesora de preprimaria, primaria, secundaria, escuela técnica o de alguna materia	22 9.17%	29 6.26%	42 8.05%	30 6.77%	20 5.13%	29 7.07%	29 7.29%	40 6.92%		
Profesora de bachillerato, licenciatura, posgrado o investigadora	6 2.50%	14 3.02%	14 2.68%	14 3.16%	12 3.08%	9 2.20%	9 2.26%	18 3.1%		
Empleada de confianza	15 6.25%	34 7.34%	39 7.47%	36 8.13%	20 5.13%	43 10.49%	32 8.04%	58 10.03%		
Empleada de base	41 17.08%	78 16.85%	92 17.62%	74 16.70%	75 19.23%	73 17.80%	80 20.10%	117 20.24%		
Obrera	8 3.33%	19 4.10%	15 2.87%	13 2.93%	11 2.82%	15 3.66%	7 1.76%	19 3.29%		
Trabajadora agropecuaria	1 0.42%	0 0.00%	0 0.00%	0 0.00%	0 0.00%	0 0.00%	0 0.00%	1 0.17%		
Vendedora en comercio o empresa	10 4.17%	19 4.10%	20 3.83%	17 3.84%	16 4.10%	20 4.88%	22 5.53%	27 4.67%		
Vendedora por su cuenta o ambulante	14 5.83%	44 9.50%	38 7.28%	27 6.09%	34 8.72%	21 5.12%	18 4.52%	32 5.54%		
Trabajadora de oficio (por su cuenta)	23 9.58%	39 8.42%	40 7.66%	38 8.58%	38 9.74%	25 6.10%	35 8.79%	45 7.79%		
No trabaja	67 27.92%	120 25.92%	152 29.12%	127 28.67%	104 26.67%	117 28.54%	99 24.87%	126 21.80%		
No lo sé	0 0.00%	2 0.43%	1 0.19%	1 0.23%	1 0.26%	4 0.98%	2 0.50%	5 0.87%		
Otro	19 7.92%	39 8.42%	44 8.43%	36 8.13%	40 10.26%	32 7.80%	42 10.55%	54 9.34%		
TOTAL	240	463	522	443	390	410	398	578		
Sin información	9	0	0	0	0	0	0	1		

Datos de los reportes 33 y 34 publicados en el "Perfil" correspondiente, no se incluyen debido a cambio en las opciones de respuesta.

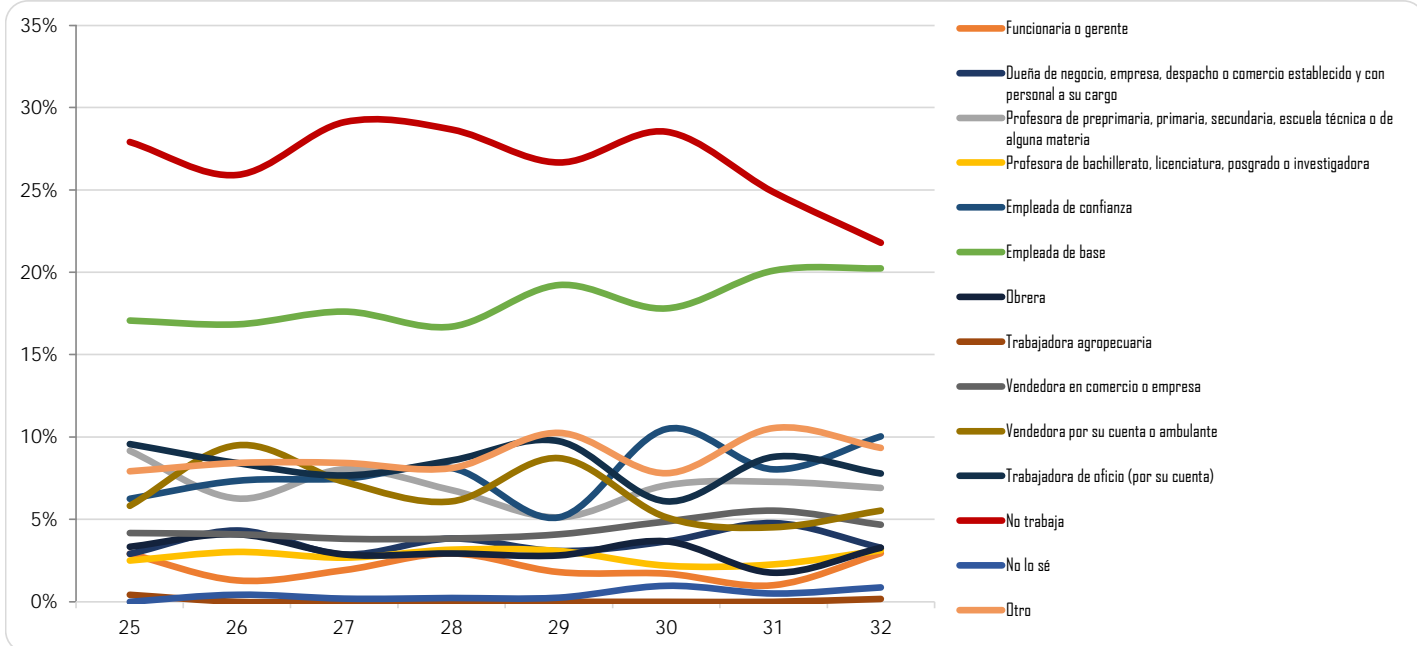

Escuela Nacional de Enfermería y Obstetricia

(Reporte 25 al 34)

PRINCIPAL OCUPACIÓN DE LA MADRE

REPORTE	25	26	27	28	29	30	31	32	33	34
Funcionaria o gerente	1 1.14%	6 0.89%	2 0.39%	2 0.50%	2 0.48%	2 0.40%	4 1.02%	1 0.67%		
Dueña de negocio, empresa, despacho o comercio establecido y con personal a su cargo	2 2.27%	16 2.36%	14 2.73%	5 1.26%	5 1.20%	7 1.40%	5 1.27%	2 1.34%		
Profesora de preprimaria, primaria, secundaria, escuela técnica o de alguna materia	3 3.41%	29 4.28%	23 4.48%	19 4.77%	19 4.58%	21 4.20%	16 4.07%	6 4.03%		
Profesora de bachillerato, licenciatura, posgrado o investigadora	0 0.00%	2 0.30%	3 0.58%	4 1.01%	4 0.96%	3 0.60%	1 0.25%	0 0.00%		
Empleada de confianza	3 3.41%	36 5.32%	27 5.26%	30 7.54%	31 7.47%	36 7.20%	26 6.62%	11 7.38%		
Empleada de base	14 15.91%	118 17.43%	101 19.69%	60 15.08%	63 15.18%	101 20.20%	61 15.52%	21 14.09%		
Obrera	7 7.95%	47 6.94%	32 6.24%	26 6.53%	29 6.99%	24 4.80%	30 7.63%	10 6.79%		
Trabajadora agropecuaria	1 1.14%	6 0.89%	6 1.17%	3 0.75%	4 0.96%	4 0.80%	0 0.00%	1 0.67%		
Vendedora en comercio o empresa	1 1.14%	21 3.10%	19 3.70%	14 3.52%	17 4.10%	25 5.00%	20 5.09%	7 4.70%		
Vendedora por su cuenta o ambulante	3 3.41%	61 9.01%	38 7.41%	37 9.30%	39 9.40%	56 11.20%	48 12.21%	23 15.44%		
Trabajadora de oficio (por su cuenta)	11 12.50%	54 7.98%	36 7.02%	33 8.29%	35 8.43%	40 8.00%	25 6.36%	11 7.38%		
No trabaja	33 37.50%	229 33.83%	173 33.72%	129 32.41%	130 31.33%	150 30.00%	116 29.52%	43 28.86%		
No lo sé	2 2.27%	5 0.74%	8 1.56%	5 1.26%	6 1.45%	5 1.00%	3 0.76%	0 0.00%		
Otro	7 7.95%	47 6.94%	31 6.04%	31 7.79%	31 7.47%	26 5.20%	38 9.67%	13 8.72%		
TOTAL	88	677	513	398	415	500	393	149		
Sin información	11	11	2	2	2	5	8	8		

Datos de los reportes 33 y 34 publicados en el "Perfil" correspondiente, no se incluyen debido a cambio en las opciones de respuesta.

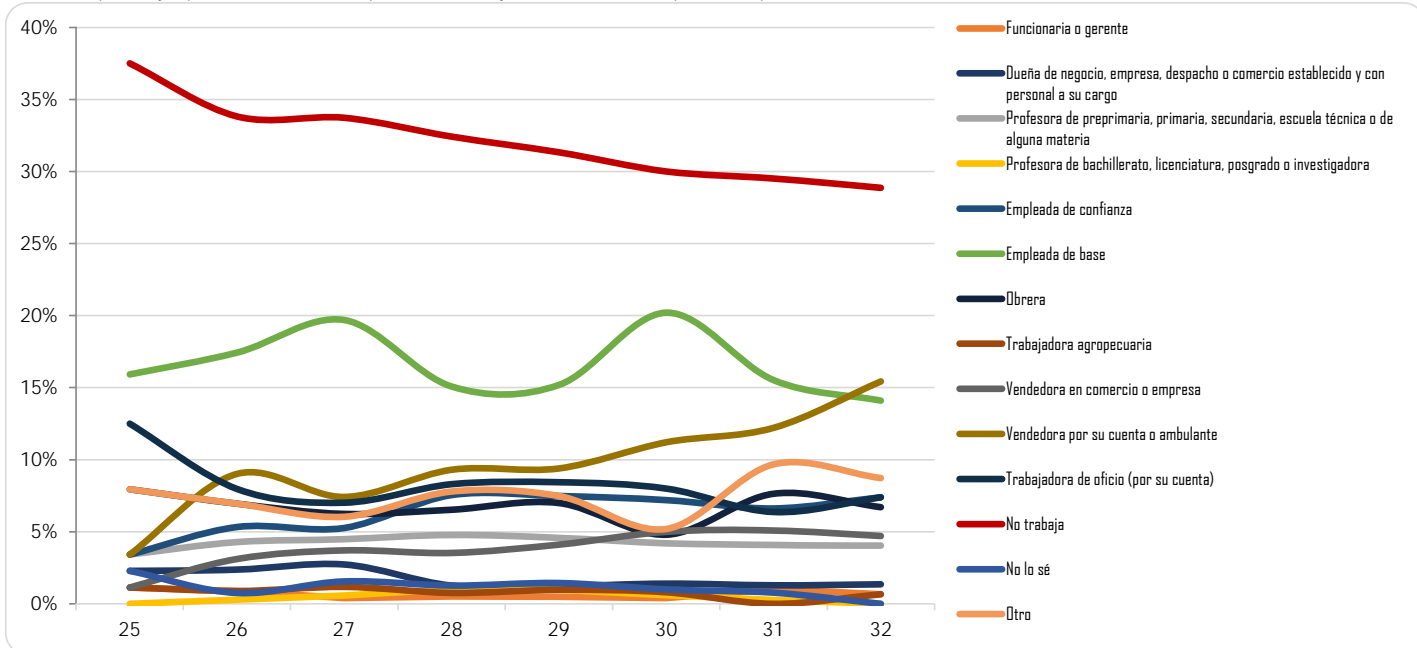

Escuela Nacional de Trabajo Social

(Reporte 25 al 34)

PRINCIPAL OCUPACIÓN DE LA MADRE

REPORTE	25	26	27	28	29	30	31	32	33	34
Funcionaria o gerente	3 0.54%	6 0.89%	1 0.30%	3 1.23%	2 0.57%	6 1.85%	0 0.00%	6 1.46%		
Dueña de negocio, empresa, despacho o comercio establecido y con personal a su cargo	10 1.79%	15 2.24%	6 1.80%	6 2.46%	7 1.99%	3 0.92%	5 1.42%	7 1.71%		
Profesora de preprimaria, primaria, secundaria, escuela técnica o de alguna materia	16 2.86%	28 4.17%	14 4.20%	5 2.05%	17 4.83%	10 3.08%	13 3.70%	14 3.41%		
Profesora de bachillerato, licenciatura, posgrado o investigadora	2 0.36%	2 0.30%	2 0.60%	1 0.41%	5 1.42%	2 0.62%	1 0.28%	3 0.73%		
Empleada de confianza	35 6.26%	37 5.51%	21 6.31%	16 6.56%	13 3.69%	14 4.31%	22 6.27%	18 4.39%		
Empleada de base	70 12.52%	85 12.67%	44 13.21%	33 13.52%	46 13.07%	46 14.15%	63 17.95%	60 14.63%		
Obrera	36 6.44%	51 7.60%	22 6.61%	18 7.38%	18 5.11%	24 7.38%	22 6.27%	25 6.10%		
Trabajadora agropecuaria	6 1.07%	4 0.60%	1 0.30%	1 0.41%	0 0.00%	0 0.00%	1 0.28%	0 0.00%		
Vendedora en comercio o empresa	37 6.62%	35 5.22%	18 5.41%	15 6.15%	8 2.27%	16 4.92%	16 4.56%	19 4.63%		
Vendedora por su cuenta o ambulante	45 8.05%	58 8.64%	34 10.21%	18 7.38%	39 11.08%	37 11.38%	39 11.11%	40 9.76%		
Trabajadora de oficio (por su cuenta)	54 9.66%	67 9.99%	37 11.11%	27 11.07%	46 13.07%	27 8.31%	31 8.83%	48 11.71%		
No trabaja	176 31.48%	215 32.04%	100 30.03%	80 32.79%	119 33.81%	106 32.62%	104 29.63%	118 28.78%		
No lo sé	5 0.89%	3 0.45%	1 0.30%	1 0.41%	2 0.57%	1 0.31%	1 0.28%	2 0.49%		
Otro	64 11.45%	65 9.69%	32 9.61%	20 8.20%	30 8.52%	33 10.15%	33 9.40%	50 12.20%		
TOTAL	559	671	333	244	352	325	351	410		
Sin información	24	11	6	2	1	0	0	0		

Datos de los reportes 33 y 34 publicados en el "Perfil" correspondiente, no se incluyen debido a cambio en las opciones de respuesta.

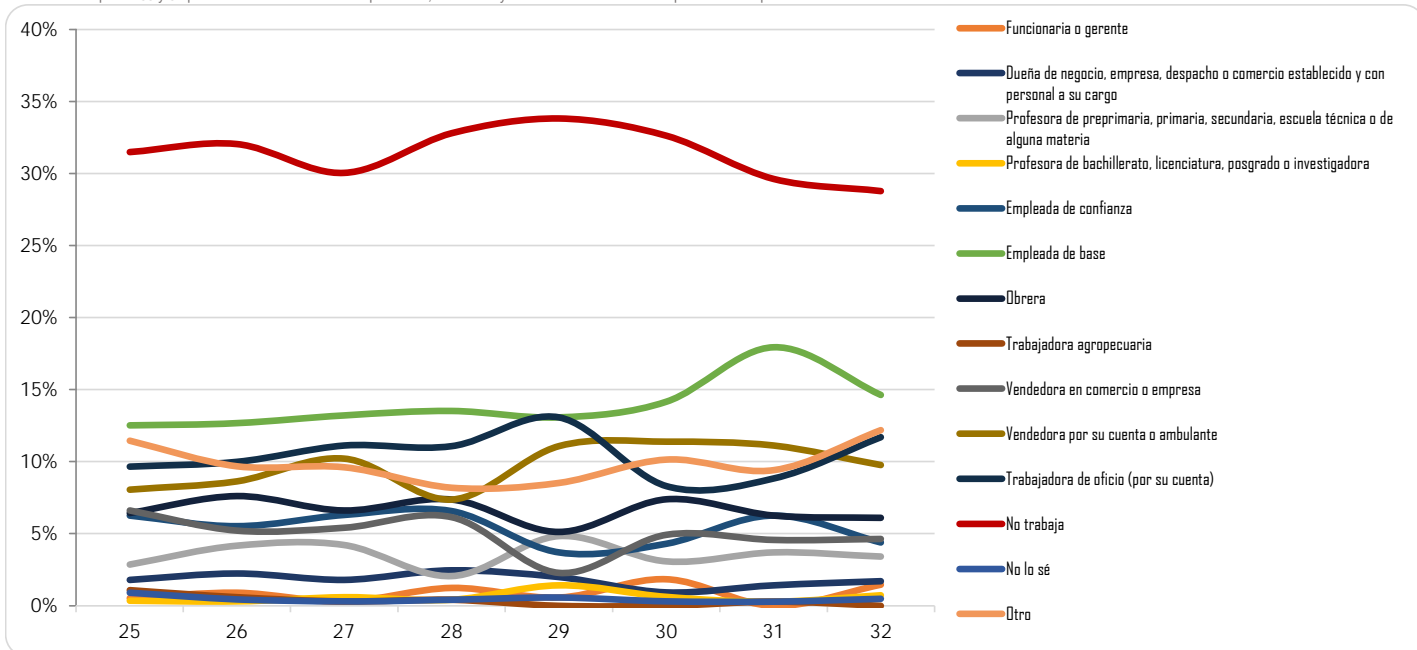

Facultad de Estudios Superiores Cuautitlán

(Reporte 25 al 34)

PRINCIPAL OCUPACIÓN DE LA MADRE

REPORTE	25	26	27	28	29	30	31	32	33	34
Funcionaria o gerente	18 1.13%	16 1.07%	15 0.89%	19 1.37%	10 0.93%	14 0.86%	16 1.15%	14 0.89%		
Dueña de negocio, empresa, despacho o comercio establecido y con personal a su cargo	60 3.77%	56 3.75%	56 3.33%	40 2.88%	41 3.80%	64 3.91%	53 3.82%	65 4.12%		
Profesora de preprimaria, primaria, secundaria, escuela técnica o de alguna materia	86 5.41%	82 5.50%	97 5.77%	78 5.62%	52 4.81%	91 5.56%	91 6.56%	100 6.35%		
Profesora de bachillerato, licenciatura, posgrado o investigadora	21 1.32%	16 1.07%	17 1.01%	12 0.86%	13 1.20%	24 1.47%	22 1.59%	22 1.40%		
Empleada de confianza	118 7.42%	99 6.64%	112 6.66%	101 7.27%	75 6.94%	117 7.15%	97 6.99%	104 6.60%		
Empleada de base	166 10.44%	183 12.27%	194 11.53%	159 11.45%	133 12.31%	217 13.26%	205 14.78%	215 13.64%		
Obrera	71 4.47%	74 4.96%	106 6.30%	75 5.40%	70 6.48%	106 6.48%	78 5.62%	109 6.92%		
Trabajadora agropecuaria	6 0.38%	5 0.34%	7 0.42%	6 0.43%	6 0.56%	8 0.49%	5 0.36%	5 0.32%		
Vendedora en comercio o empresa	59 3.71%	57 3.82%	67 3.98%	54 3.89%	42 3.89%	78 4.77%	54 3.89%	74 4.70%		
Vendedora por su cuenta o ambulante	110 6.92%	112 7.51%	137 8.15%	104 7.49%	91 8.43%	107 6.54%	105 7.57%	112 7.11%		
Trabajadora de oficio (por su cuenta)	114 7.17%	130 8.71%	108 6.42%	93 6.70%	89 8.24%	120 7.33%	117 8.44%	139 8.82%		
No trabaja	557 35.03%	511 34.25%	583 34.66%	520 37.44%	355 32.87%	540 33.01%	419 30.21%	447 28.36%		
No lo sé	9 0.57%	10 0.67%	6 0.36%	5 0.36%	4 0.37%	9 0.55%	6 0.43%	10 0.63%		
Otro	195 12.26%	141 9.45%	177 10.52%	123 8.86%	99 9.17%	141 8.62%	119 8.58%	160 10.15%		
TOTAL	1,590	1,492	1,682	1,389	1,080	1,636	1,387	1,576		
Sin información	4	2	0	0	1	1	2	2		

Datos de los reportes 33 y 34 publicados en el "Perfil" correspondiente, no se incluyen debido a cambio en las opciones de respuesta.

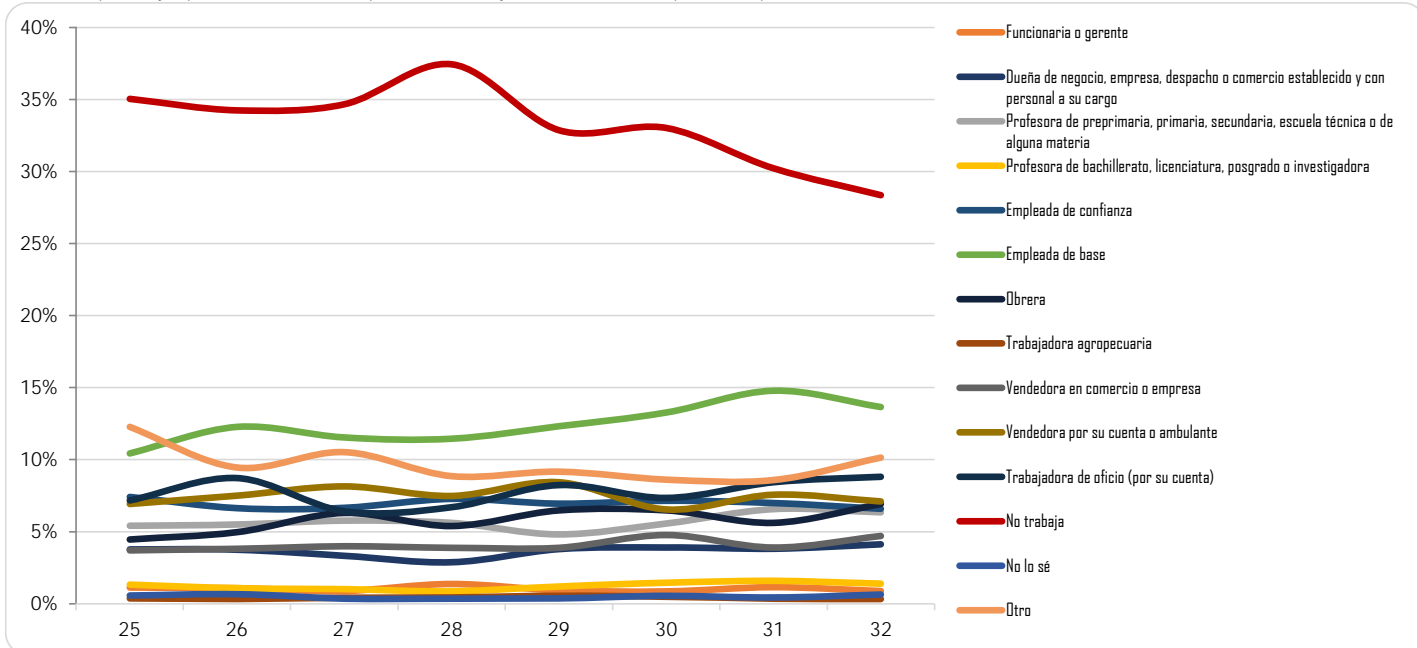

Facultad de Estudios Superiores Acatlán

(Reporte 25 al 34)

PRINCIPAL OCUPACIÓN DE LA MADRE

REPORTE	25	26	27	28	29	30	31	32	33	34
Funcionaria o gerente	44 1.50%	26 1.89%	50 1.76%	57 2.14%	49 1.87%	49 2.21%	38 1.74%	54 2.42%		
Dueña de negocio, empresa, despacho o comercio establecido y con personal a su cargo	143 4.88%	80 5.80%	107 3.77%	99 3.72%	106 4.04%	71 3.20%	95 4.36%	108 4.83%		
Profesora de preprimaria, primaria, secundaria, escuela técnica o de alguna materia	170 5.80%	62 4.50%	164 5.77%	157 5.89%	164 6.25%	127 5.72%	138 6.34%	130 5.82%		
Profesora de bachillerato, licenciatura, posgrado o investigadora	50 1.71%	19 1.38%	38 1.34%	41 1.54%	40 1.52%	38 1.71%	25 1.15%	28 1.25%		
Empleada de confianza	223 7.61%	100 7.25%	191 6.73%	202 7.58%	175 6.67%	164 7.39%	149 6.84%	177 7.92%		
Empleada de base	344 11.74%	167 12.11%	360 12.68%	326 12.24%	340 12.96%	305 13.74%	333 15.29%	349 15.62%		
Obrera	144 4.91%	71 5.15%	151 5.32%	136 5.11%	156 5.95%	110 4.95%	109 5.00%	134 6.00%		
Trabajadora agropecuaria	16 0.55%	9 0.65%	13 0.46%	9 0.34%	11 0.42%	16 0.72%	10 0.46%	6 0.27%		
Vendedora en comercio o empresa	124 4.23%	53 3.84%	138 4.86%	119 4.47%	140 5.34%	96 4.32%	119 5.46%	109 4.88%		
Vendedora por su cuenta o ambulante	210 7.17%	94 6.82%	172 6.06%	190 7.13%	187 7.13%	172 7.75%	139 6.38%	150 6.71%		
Trabajadora de oficio (por su cuenta)	215 7.34%	114 8.27%	240 8.45%	223 8.37%	222 8.46%	178 8.02%	182 8.36%	187 8.37%		
No trabaja	982 33.52%	446 32.34%	855 30.11%	800 30.03%	723 27.56%	626 28.20%	592 27.18%	530 23.72%		
No lo sé	10 0.34%	37 2.68%	212 7.46%	26 0.98%	28 1.07%	22 0.99%	20 0.92%	31 1.39%		
Otro	255 8.70%	101 7.32%	149 5.25%	279 10.47%	282 10.75%	246 11.08%	229 10.51%	241 10.79%		
TOTAL	2,930	1,379	2,840	2,664	2,623	2,220	2,178	2,234		
Sin información	97	26	7	1	1	0	0	0		

Datos de los reportes 33 y 34 publicados en el "Perfil" correspondiente, no se incluyen debido a cambio en las opciones de respuesta.

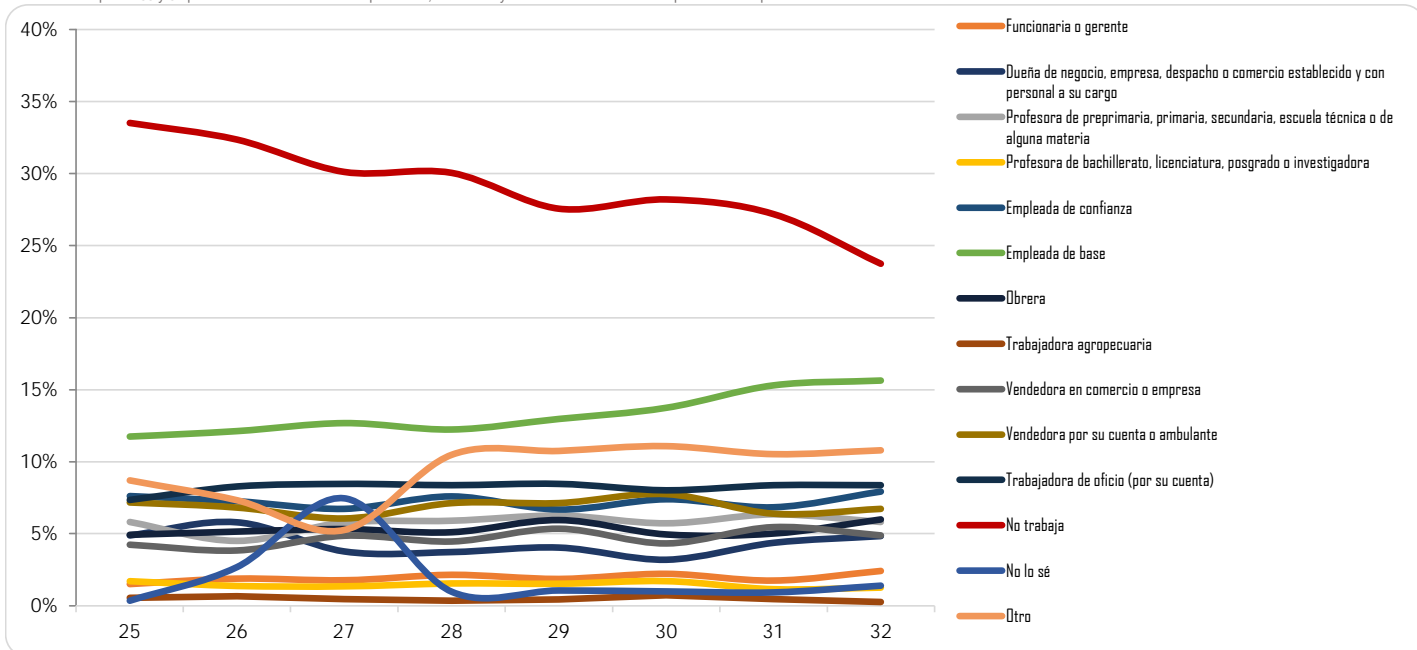

Facultad de Estudios Superiores Iztacala

(Reporte 25 al 34)

PRINCIPAL OCUPACIÓN DE LA MADRE

REPORTE	25	26	27	28	29	30	31	32	33	34
Funcionaria o gerente	27 1.35%	24 1.15%	35 1.80%	29 1.27%	34 1.26%	35 1.46%	35 1.34%	45 1.58%		
Dueña de negocio, empresa, despacho o comercio establecido y con personal a su cargo	102 5.10%	95 4.55%	94 4.84%	93 4.06%	105 3.88%	93 3.87%	95 3.63%	106 3.72%		
Profesora de preprimaria, primaria, secundaria, escuela técnica o de alguna materia	139 6.95%	141 6.76%	113 5.82%	128 5.59%	157 5.80%	149 6.20%	170 6.49%	180 6.32%		
Profesora de bachillerato, licenciatura, posgrado o investigadora	35 1.75%	26 1.25%	34 1.75%	25 1.09%	32 1.18%	34 1.4%	51 1.95%	30 1.05%		
Empleada de confianza	116 5.80%	142 6.80%	130 6.70%	120 5.24%	167 6.17%	163 6.78%	169 6.46%	199 6.98%		
Empleada de base	333 16.66%	315 15.09%	287 14.79%	403 17.61%	447 16.51%	385 16.01%	413 15.78%	522 18.32%		
Obrera	77 3.85%	88 4.22%	120 6.18%	123 5.38%	145 5.36%	132 5.49%	135 5.16%	134 4.70%		
Trabajadora agropecuaria	2 0.10%	2 0.10%	1 0.05%	3 0.13%	3 0.11%	1 0.04%	3 0.11%	4 0.14%		
Vendedora en comercio o empresa	95 4.75%	98 4.70%	72 3.71%	103 4.50%	111 4.10%	104 4.32%	130 4.97%	175 6.14%		
Vendedora por su cuenta o ambulante	130 6.50%	164 7.86%	132 6.80%	175 7.65%	194 7.17%	176 7.32%	193 7.37%	200 7.02%		
Trabajadora de oficio (por su cuenta)	168 8.40%	178 8.53%	156 8.04%	178 7.78%	210 7.76%	219 9.11%	225 8.59%	267 9.37%		
No trabaja	589 29.46%	636 30.47%	583 30.04%	711 31.08%	879 32.47%	719 29.90%	763 29.14%	743 26.07%		
No lo sé	8 0.40%	12 0.57%	12 0.62%	9 0.39%	20 0.74%	20 0.83%	21 0.80%	19 0.67%		
Otro	178 8.90%	166 7.95%	172 8.86%	188 8.22%	203 7.50%	175 7.28%	215 8.21%	226 7.93%		
TOTAL	1,999	2,087	1,941	2,288	2,707	2,405	2,618	2,850		
Sin información	84	11	3	9	10	6	7	3		

Datos de los reportes 33 y 34 publicados en el "Perfil" correspondiente, no se incluyen debido a cambio en las opciones de respuesta.

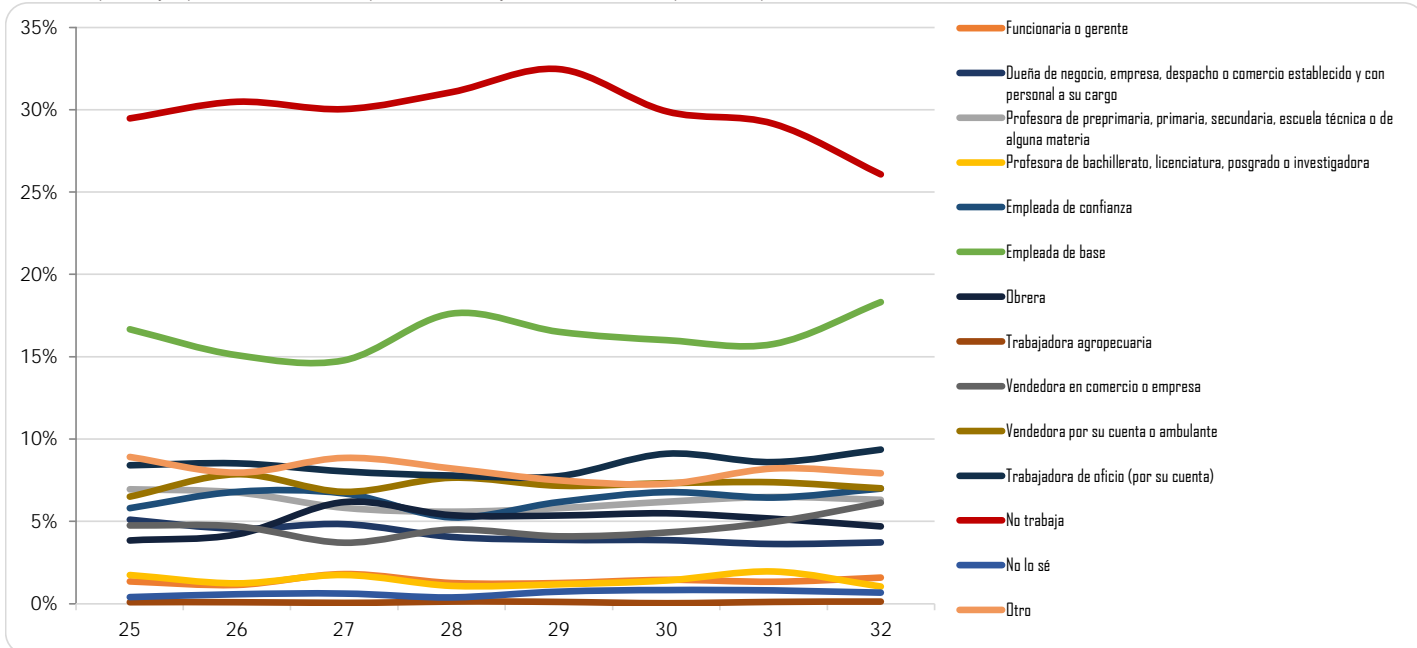

Facultad de Estudios Superiores Aragón

(Reporte 25 al 34)

PRINCIPAL OCUPACIÓN DE LA MADRE

REPORTE	25	26	27	28	29	30	31	32	33	34
Funcionaria o gerente	4	11	26	56	32	49	41	42		
	1.40%	1.78%	1.07%	1.47%	0.96%	1.49%	1.34%	1.43%		
Dueña de negocio, empresa, despacho o comercio establecido y con personal a su cargo	20	26	80	174	127	111	126	104		
	6.99%	4.20%	3.59%	4.56%	3.81%	3.37%	4.12%	3.55%		
Profesora de preprimaria, primaria, secundaria, escuela técnica o de alguna materia	13	44	123	181	162	169	143	159		
	4.55%	7.01%	5.52%	4.74%	4.86%	5.13%	4.68%	5.42%		
Profesora de bachillerato, licenciatura, posgrado o investigadora	3	4	19	29	48	26	29	26		
	1.05%	0.65%	0.85%	0.76%	1.44%	0.79%	0.95%	0.89%		
Empleada de confianza	20	33	132	235	203	214	186	201		
	6.99%	5.33%	5.92%	6.16%	6.09%	6.50%	6.09%	6.86%		
Empleada de base	25	85	307	546	434	494	490	414		
	8.74%	13.73%	13.77%	14.31%	13.01%	15.00%	16.03%	14.12%		
Obrera	6	17	113	183	181	165	154	144		
	2.10%	2.75%	5.07%	4.80%	5.43%	5.01%	5.04%	4.91%		
Trabajadora agropecuaria	2	4	5	14	6	7	8	9		
	0.70%	0.65%	0.22%	0.37%	0.18%	0.21%	0.26%	0.31%		
Vendedora en comercio o empresa	14	32	112	168	174	174	159	157		
	4.90%	5.17%	5.02%	4.40%	5.22%	5.28%	5.20%	5.36%		
Vendedora por su cuenta o ambulante	22	51	181	337	287	246	268	235		
	7.69%	8.24%	8.12%	8.83%	8.60%	7.47%	8.77%	8.02%		
Trabajadora de oficio (por su cuenta)	29	44	186	302	294	261	254	272		
	10.14%	7.01%	8.34%	7.92%	8.81%	7.92%	8.31%	9.28%		
No trabaja	99	219	738	1,205	1,051	1,053	907	861		
	34.62%	35.38%	33.11%	31.59%	31.50%	31.97%	29.68%	29.38%		
No lo sé	1	6	12	21	27	28	14	31		
	0.35%	0.97%	0.54%	0.55%	0.81%	0.85%	0.46%	1.06%		
Otro	28	43	195	364	310	297	277	276		
	9.79%	6.95%	8.75%	9.54%	9.29%	9.02%	9.06%	9.42%		
TOTAL	286	619	2,229	3,815	3,336	3,294	3,056	2,931		
Sin información	49	15	0	0	0	0	0	1		

Datos de los reportes 33 y 34 publicados en el "Perfil" correspondiente, no se incluyen debido a cambio en las opciones de respuesta.

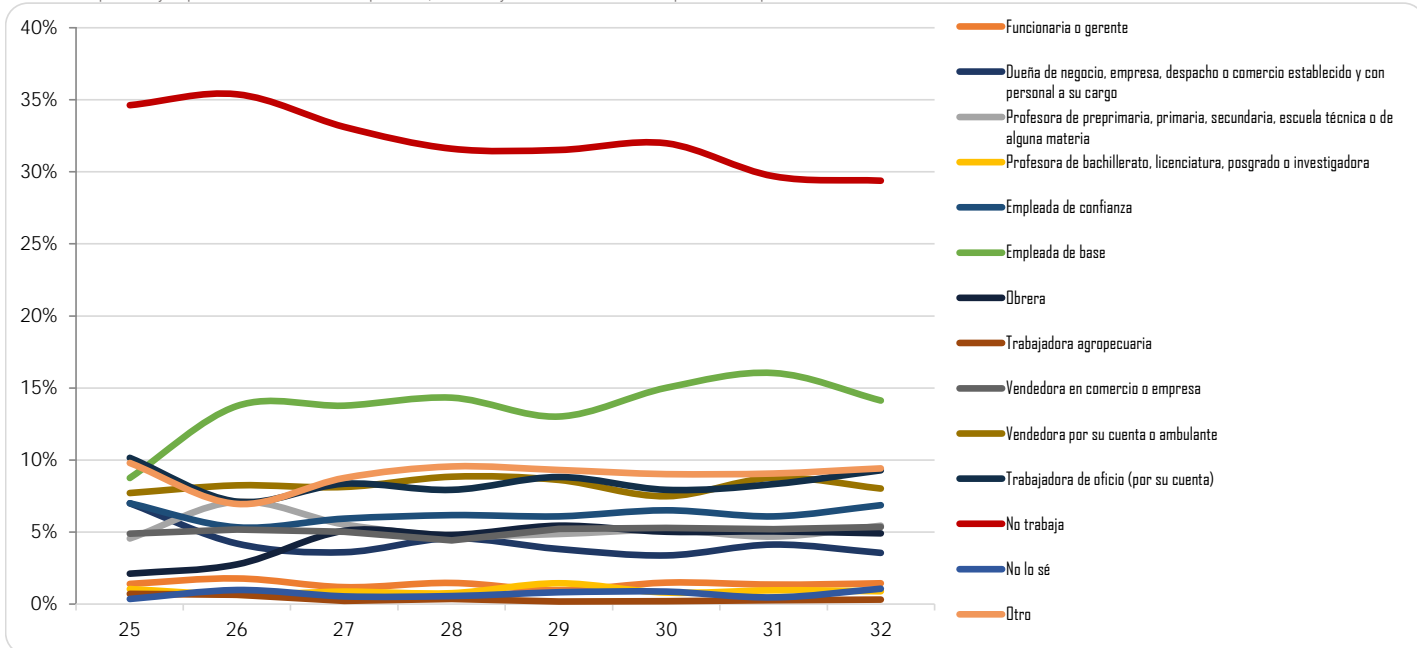

Facultad de Estudios Superiores Zaragoza

(Reporte 25 al 34)

PRINCIPAL OCUPACIÓN DE LA MADRE

REPORTE	25	26	27	28	29	30	31	32	33	34
Funcionaria o gerente	5 0.42%	8 0.68%	11 0.85%	7 0.44%	25 1.40%	16 0.85%	16 0.97%	16 0.87%		
Dueña de negocio, empresa, despacho o comercio establecido y con personal a su cargo	38 3.20%	55 4.67%	38 2.95%	50 3.18%	57 3.19%	54 2.87%	44 2.66%	52 2.82%		
Profesora de preprimaria, primaria, secundaria, escuela técnica o de alguna materia	67 5.64%	72 6.11%	62 4.81%	117 7.43%	104 5.82%	94 5.00%	101 6.11%	92 4.99%		
Profesora de bachillerato, licenciatura, posgrado o investigadora	12 1.01%	11 0.93%	15 1.16%	14 0.89%	17 0.95%	20 1.06%	23 1.39%	19 1.03%		
Empleada de confianza	52 4.38%	47 3.99%	78 6.05%	75 4.76%	103 5.77%	110 5.85%	106 6.42%	111 6.02%		
Empleada de base	153 12.89%	160 13.58%	212 16.43%	238 15.12%	292 16.35%	311 16.55%	293 17.74%	313 16.98%		
Obrera	76 6.40%	59 5.01%	65 5.04%	75 4.76%	70 3.92%	109 5.80%	73 4.42%	88 4.77%		
Trabajadora agropecuaria	3 0.25%	0 0.00%	3 0.23%	5 0.32%	2 0.11%	0 0.00%	0 0.00%	1 0.05%		
Vendedora en comercio o empresa	67 5.64%	68 5.77%	53 4.11%	70 4.45%	83 4.65%	97 5.16%	101 6.11%	113 6.13%		
Vendedora por su cuenta o ambulante	114 9.60%	114 9.68%	111 8.60%	146 9.28%	165 9.24%	189 10.06%	160 9.69%	179 9.71%		
Trabajadora de oficio (por su cuenta)	93 7.83%	88 7.47%	108 8.37%	136 8.64%	179 10.02%	152 8.09%	138 8.35%	159 8.63%		
No trabaja	409 34.46%	388 32.94%	419 32.48%	506 32.15%	552 30.91%	561 29.86%	463 28.03%	537 29.14%		
No lo sé	6 0.51%	3 0.25%	6 0.47%	9 0.57%	7 0.39%	11 0.59%	8 0.48%	9 0.49%		
Otro	92 7.75%	105 8.91%	109 8.45%	126 8.01%	130 7.28%	155 8.25%	126 7.63%	154 8.36%		
TOTAL	1,187	1,178	1,290	1,574	1,786	1,879	1,652	1,843		
Sin información	10	3	2	1	0	7	6	6		

Datos de los reportes 33 y 34 publicados en el "Perfil" correspondiente, no se incluyen debido a cambio en las opciones de respuesta.

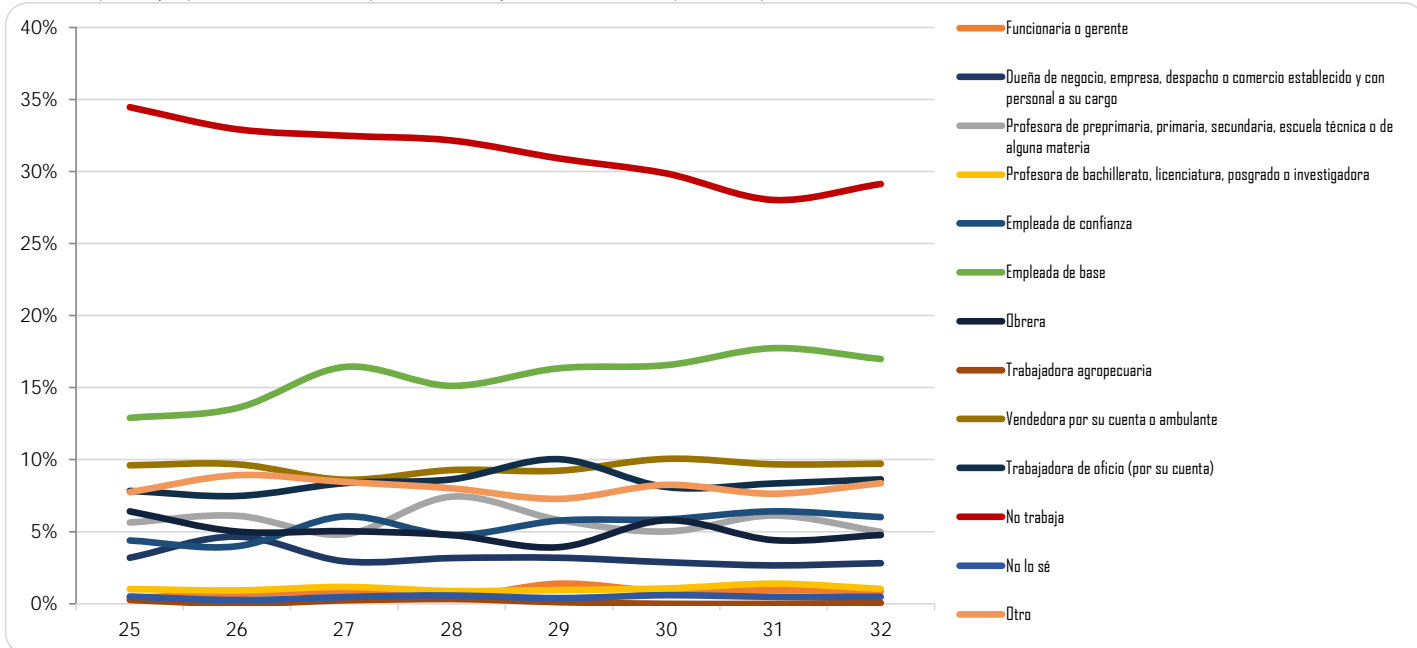

Centro de Ciencias Genómicas - Instituto de Biotecnología

(Reporte 25 al 34)

PRINCIPAL OCUPACIÓN DE LA MADRE

REPORTE	25	26	27	28	29	30	31	32	33	34
Funcionaria o gerente	5 20.00%	2 11.76%	3 9.09%	2 10.53%	2 5.71%	0 0.00%	0 0.00%	0 0.00%		
Dueña de negocio, empresa, despacho o comercio establecido y con personal a su cargo	0 0.00%	0 0.00%	2 6.06%	1 5.26%	4 11.43%	0 0.00%	0 0.00%	1 12.50%		
Profesora de preprimaria, primaria, secundaria, escuela técnica o de alguna materia	1 4.00%	1 5.88%	4 12.12%	3 15.79%	6 17.14%	0 0.00%	1 20.00%	1 12.50%		
Profesora de bachillerato, licenciatura, posgrado o investigadora	1 4.00%	1 5.88%	7 21.21%	0 0.00%	1 2.86%	1 16.67%	0 0.00%	0 0.00%		
Empleada de confianza	2 8.00%	1 5.88%	0 0.00%	0 0.00%	4 11.43%	1 16.67%	0 0.00%	1 12.50%		
Empleada de base	4 16.00%	3 17.65%	5 15.15%	3 15.79%	5 14.29%	1 16.67%	1 20.00%	1 12.50%		
Obrera	0 0.00%	0 0.00%	0 0.00%	0 0.00%	1 2.86%	0 0.00%	0 0.00%	0 0.00%		
Trabajadora agropecuaria	0 0.00%	0 0.00%	0 0.00%	0 0.00%	0 0.00%	0 0.00%	0 0.00%	0 0.00%		
Vendedora en comercio o empresa	1 4.00%	1 5.88%	0 0.00%	3 15.79%	0 0.00%	0 0.00%	1 20.00%	0 0.00%		
Vendedora por su cuenta o ambulante	1 4.00%	0 0.00%	2 6.06%	0 0.00%	1 2.86%	0 0.00%	0 0.00%	0 0.00%		
Trabajadora de oficio (por su cuenta)	1 4.00%	0 0.00%	2 6.06%	2 10.53%	1 2.86%	0 0.00%	0 0.00%	1 12.50%		
No trabaja	7 28.00%	6 35.29%	4 12.12%	3 15.79%	6 17.14%	3 50.00%	2 40.00%	3 37.50%		
No lo sé	0 0.00%	0 0.00%	0 0.00%	0 0.00%	2 5.71%	0 0.00%	0 0.00%	0 0.00%		
Otro	2 8.00%	2 11.76%	4 12.12%	2 10.53%	2 5.71%	0 0.00%	0 0.00%	0 0.00%		
TOTAL	25	17	33	19	35	6	5	8		
Sin información	2	0	1	1	0	1	0	1		

Datos de los reportes 33 y 34 publicados en el "Perfil" correspondiente, no se incluyen debido a cambio en las opciones de respuesta.

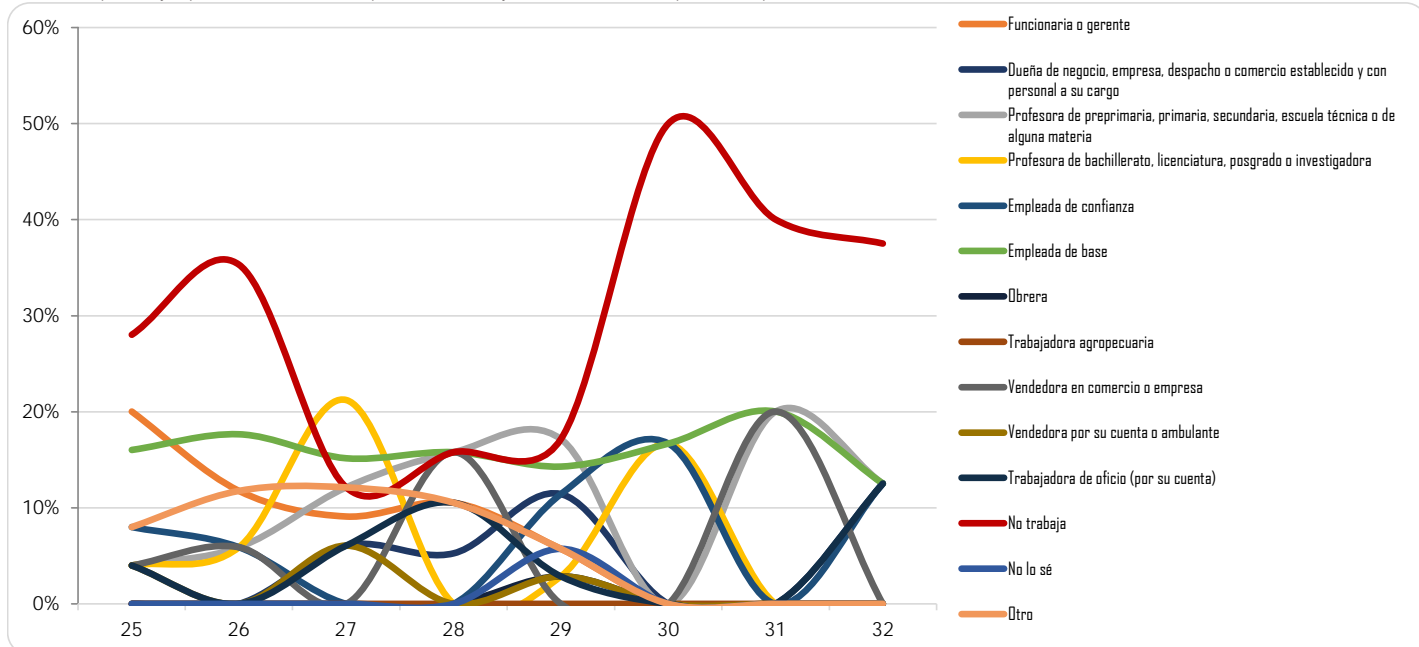



PRINCIPAL OCUPACIÓN DEL PADRE

Facultad de Arquitectura

(Reporte 25 al 34)

PRINCIPAL OCUPACIÓN DEL PADRE

REPORTE	25	26	27	28	29	30	31	32	33	34
Funcionario o gerente	61 9.52%	69 12.26%	66 10.05%	63 9.09%	60 8.92%	53 8.44%	52 7.55%	73 9.73%		
Dueño de negocio, empresa, despacho o comercio establecido y con personal a su cargo	106 16.54%	96 17.05%	120 18.26%	101 14.57%	76 11.29%	68 10.83%	95 13.79%	96 12.80%		
Profesor de preprimaria, primaria, secundaria, escuela técnica o de alguna materia	25 3.90%	17 3.02%	17 2.59%	32 4.62%	10 1.49%	8 1.27%	24 3.48%	31 4.13%		
Profesor de bachillerato, licenciatura, posgrado o investigador	24 3.74%	27 4.80%	31 4.72%	36 5.19%	26 3.86%	23 3.66%	27 3.92%	26 3.47%		
Empleado de confianza	74 11.54%	67 11.90%	56 8.52%	77 11.11%	71 10.55%	65 10.35%	64 9.29%	64 8.53%		
Empleado de base	132 20.59%	93 16.52%	104 15.83%	123 17.75%	134 19.91%	132 21.02%	145 21.04%	151 20.13%		
Obrero	53 8.27%	40 7.10%	48 7.31%	58 8.37%	55 8.17%	54 8.60%	53 7.69%	44 5.87%		
Trabajador agropecuario	1 0.16%	3 0.53%	2 0.30%	4 0.58%	5 0.74%	4 0.64%	3 0.44%	5 0.67%		
Vendedor en comercio o empresa	19 2.96%	25 4.44%	34 5.18%	28 4.04%	31 4.61%	25 3.98%	30 4.35%	45 6.00%		
Vendedor por su cuenta o ambulante	13 2.03%	17 3.02%	26 3.96%	15 2.16%	19 2.82%	17 2.71%	26 3.77%	24 3.20%		
Trabajador de oficio (por su cuenta)	91 14.20%	71 12.61%	88 13.39%	83 11.98%	121 17.98%	116 18.47%	108 15.67%	104 13.87%		
No trabaja	6 0.94%	6 1.07%	10 1.52%	2 0.29%	5 0.74%	5 0.80%	9 1.31%	5 0.67%		
No lo sé	22 3.43%	20 3.55%	33 5.02%	48 6.93%	25 3.71%	25 3.98%	37 5.37%	43 5.73%		
Otro	14 2.18%	12 2.13%	22 3.35%	23 3.32%	35 5.20%	33 5.25%	16 2.32%	39 5.20%		
TOTAL	641	563	657	693	673	628	689	750		
Sin información	22	7	0	0	1	1	6	3		

Datos de los reportes 33 y 34 publicados en el "Perfil" correspondiente, no se incluyen debido a cambio en las opciones de respuesta.

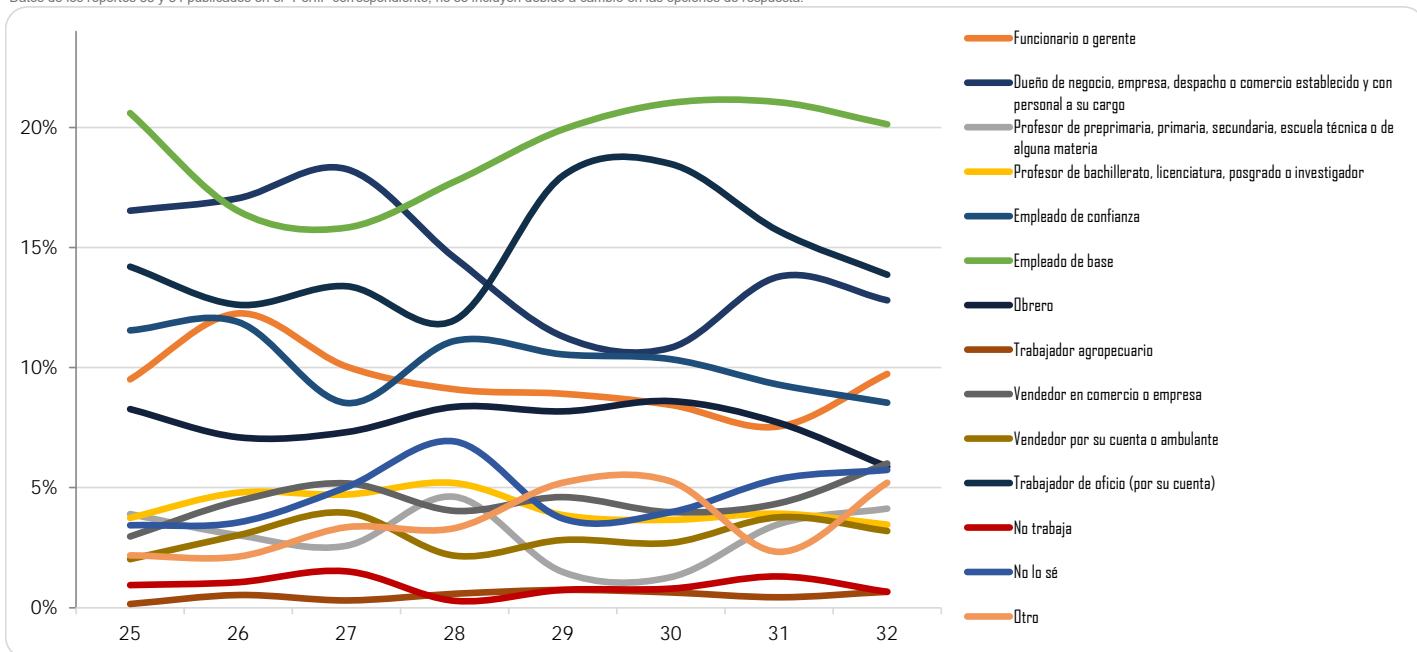

Facultad de Artes y Diseño

(Reporte 25 al 34)

PRINCIPAL OCUPACIÓN DEL PADRE

REPORTE	25	26	27	28	29	30	31	32	33	34
Funcionario o gerente	81 8.03%	65 7.22%	66 7.89%	53 5.58%	58 8.07%	33 5.36%	53 7.25%	55 6.52%		
Dueño de negocio, empresa, despacho o comercio establecido y con personal a su cargo	102 10.11%	98 10.89%	106 12.66%	81 8.54%	73 10.15%	52 8.44%	61 8.34%	69 8.19%		
Profesor de preprimaria, primaria, secundaria, escuela técnica o de alguna materia	36 3.57%	44 4.89%	37 4.42%	27 2.85%	30 4.17%	19 3.08%	39 5.34%	32 3.80%		
Profesor de bachillerato, licenciatura, posgrado o investigador	68 6.74%	57 6.33%	72 8.60%	60 6.32%	35 4.87%	26 4.22%	46 6.29%	34 4.03%		
Empleado de confianza	113 11.20%	108 12.00%	87 10.39%	102 10.75%	77 10.71%	61 9.90%	61 8.34%	78 9.25%		
Empleado de base	211 20.91%	176 19.56%	153 18.28%	229 24.13%	162 22.53%	149 24.19%	171 23.39%	213 25.27%		
Obrero	73 7.23%	69 7.67%	54 6.45%	71 7.48%	39 5.42%	49 7.95%	49 6.70%	53 6.29%		
Trabajador agropecuario	3 0.30%	2 0.22%	3 0.36%	3 0.32%	3 0.42%	2 0.32%	3 0.41%	7 0.83%		
Vendedor en comercio o empresa	43 4.26%	39 4.33%	35 4.18%	53 5.58%	36 5.01%	35 5.68%	33 4.51%	53 6.29%		
Vendedor por su cuenta o ambulante	39 3.87%	29 3.22%	27 3.23%	43 4.53%	27 3.76%	19 3.08%	31 4.24%	19 2.25%		
Trabajador de oficio (por su cuenta)	146 14.47%	120 13.33%	120 14.34%	128 13.49%	109 15.16%	108 17.53%	108 14.77%	128 15.18%		
No trabaja	7 0.69%	4 0.44%	5 0.60%	3 0.32%	9 1.25%	6 0.97%	4 0.55%	7 0.83%		
No lo sé	48 4.76%	55 6.11%	38 4.54%	66 6.95%	40 5.56%	40 6.49%	57 7.80%	55 6.52%		
Otro	39 3.87%	34 3.78%	34 4.06%	30 3.16%	21 2.92%	17 2.76%	15 2.05%	40 4.74%		
TOTAL	1,009	900	837	949	719	616	731	843		
Sin información	0	0	2	4	3	0	2	2		

Datos de los reportes 33 y 34 publicados en el "Perfil" correspondiente, no se incluyen debido a cambio en las opciones de respuesta.

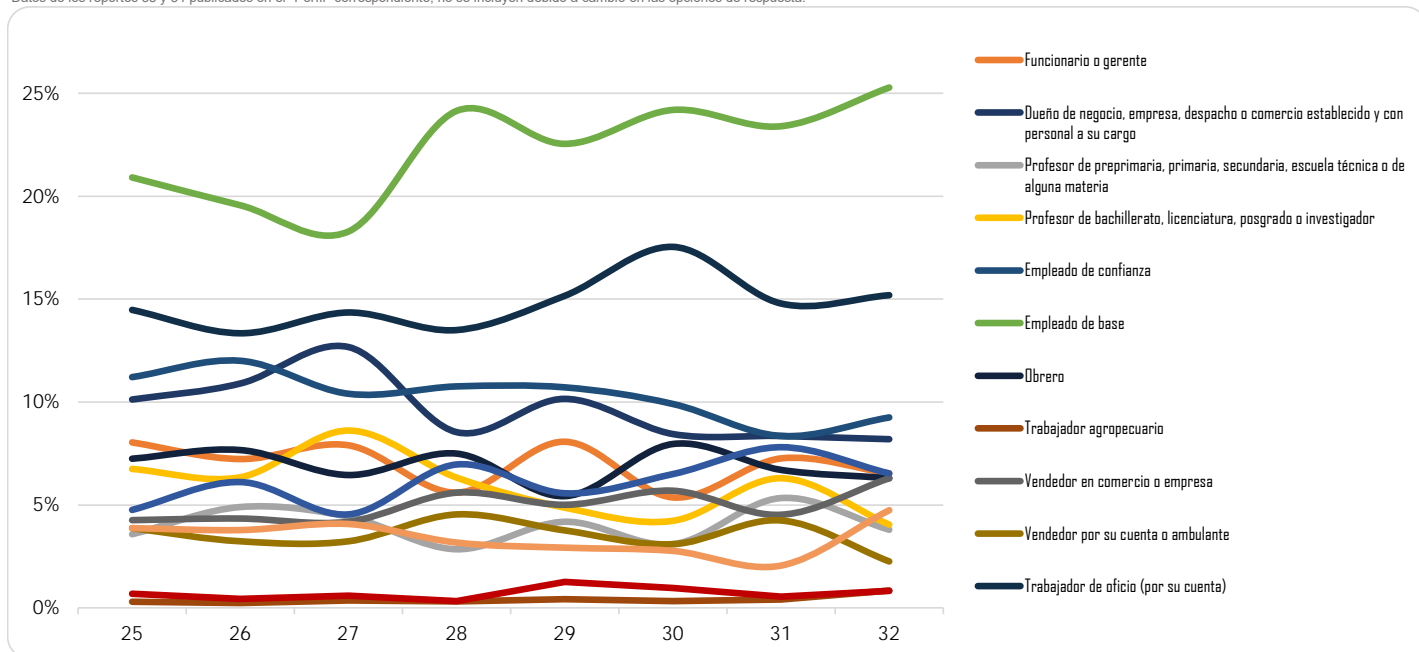

Facultad de Ciencias

(Reporte 25 al 34)

PRINCIPAL OCUPACIÓN DEL PADRE

REPORTE	25	26	27	28	29	30	31	32	33	34
Funcionario o gerente	4 4.55%	10 9.62%	10 7.81%	24 7.25%	82 8.44%	62 6.44%	73 7.36%	75 7.25%		
Dueño de negocio, empresa, despacho o comercio establecido y con personal a su cargo	6 6.82%	12 11.54%	13 10.16%	27 8.16%	98 10.08%	92 9.56%	86 8.67%	96 9.28%		
Profesor de preprimaria, primaria, secundaria, escuela técnica o de alguna materia	2 2.27%	6 5.77%	6 4.69%	12 3.63%	42 4.32%	46 4.78%	41 4.13%	39 3.77%		
Profesor de bachillerato, licenciatura, posgrado o investigador	16 18.18%	15 14.42%	11 8.59%	32 9.67%	65 6.69%	79 8.21%	65 6.55%	77 7.45%		
Empleado de confianza	11 12.50%	10 9.62%	8 6.25%	28 8.46%	88 9.05%	100 10.40%	109 10.99%	92 8.90%		
Empleado de base	13 14.77%	16 15.38%	22 17.19%	69 20.85%	202 20.78%	205 21.31%	185 18.65%	194 18.76%		
Obrero	8 9.09%	10 9.62%	11 8.59%	29 8.76%	62 6.38%	68 7.07%	72 7.26%	87 8.41%		
Trabajador agropecuario	1 1.14%	0 0.00%	1 0.78%	4 1.21%	9 0.93%	12 1.25%	7 0.71%	15 1.45%		
Vendedor en comercio o empresa	3 3.41%	2 1.92%	2 1.56%	13 3.93%	45 4.63%	44 4.57%	50 5.04%	58 5.61%		
Vendedor por su cuenta o ambulante	3 3.41%	4 3.85%	8 6.25%	15 4.53%	44 4.53%	30 3.12%	53 5.34%	46 4.45%		
Trabajador de oficio (por su cuenta)	11 12.50%	10 9.62%	20 15.63%	37 11.18%	139 14.30%	145 15.07%	139 14.01%	161 15.57%		
No trabaja	2 2.27%	1 0.96%	1 0.78%	2 0.60%	5 0.51%	8 0.83%	7 0.71%	9 0.87%		
No lo sé	3 3.41%	4 3.85%	10 7.81%	17 5.14%	52 5.35%	40 4.16%	67 6.75%	45 4.35%		
Otro	5 5.68%	4 3.85%	5 3.91%	22 6.65%	39 4.01%	31 3.22%	38 3.83%	40 3.87%		
TOTAL	88	104	128	331	972	962	992	1,034		
Sin información	7	0	0	1	1	2	1	1		

Datos de los reportes 33 y 34 publicados en el "Perfil" correspondiente, no se incluyen debido a cambio en las opciones de respuesta.

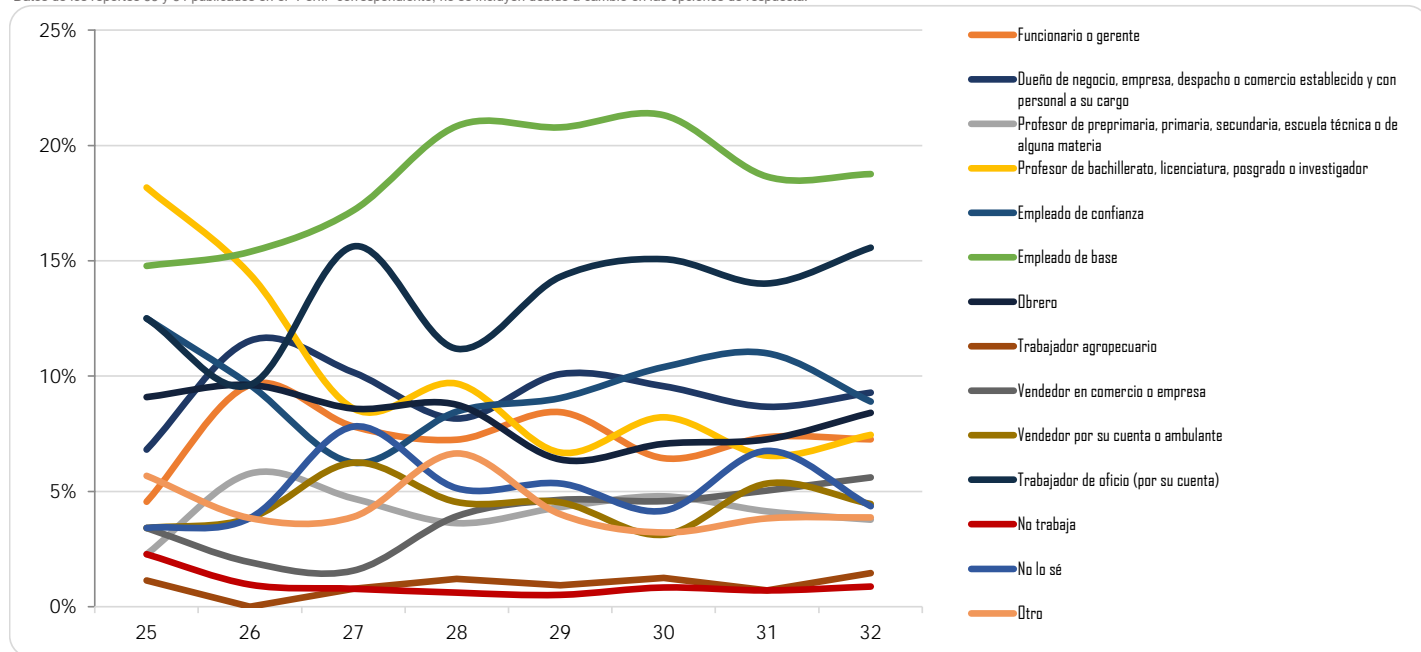

Facultad de Ciencias Políticas y Sociales

(Reporte 25 al 34)

PRINCIPAL OCUPACIÓN DEL PADRE

REPORTE	25	26	27	28	29	30	31	32	33	34
Funcionario o gerente	55 7.52%	58 8.73%	92 9.83%	49 8.18%	74 7.36%	141 7.89%	100 8.62%	69 6.65%		
Dueño de negocio, empresa, despacho o comercio establecido y con personal a su cargo	78 10.67%	91 13.70%	100 10.68%	67 11.19%	87 8.66%	167 9.35%	91 7.84%	97 9.35%		
Profesor de preprimaria, primaria, secundaria, escuela técnica o de alguna materia	27 3.69%	22 3.31%	37 3.95%	15 2.50%	32 3.18%	61 3.41%	23 1.98%	31 2.99%		
Profesor de bachillerato, licenciatura, posgrado o investigador	21 2.87%	29 4.37%	51 5.45%	35 5.84%	41 4.08%	68 3.81%	42 3.62%	36 3.47%		
Empleado de confianza	99 13.54%	77 11.60%	125 13.35%	81 13.52%	135 13.43%	224 12.53%	155 13.36%	118 11.38%		
Empleado de base	147 20.11%	136 20.48%	184 19.66%	105 17.53%	188 18.71%	361 20.20%	234 20.17%	206 19.86%		
Obrero	64 8.76%	45 6.78%	69 7.37%	53 8.85%	84 8.36%	144 8.06%	84 7.24%	85 8.20%		
Trabajador agropecuario	6 0.82%	3 0.45%	8 0.85%	7 1.17%	4 0.40%	9 0.50%	15 1.29%	11 1.06%		
Vendedor en comercio o empresa	37 5.06%	27 4.07%	53 5.66%	25 4.17%	51 5.07%	94 5.26%	68 5.86%	69 6.65%		
Vendedor por su cuenta o ambulante	30 4.10%	25 3.77%	32 3.42%	29 4.84%	46 4.58%	74 4.14%	51 4.40%	37 3.57%		
Trabajador de oficio (por su cuenta)	112 15.32%	96 14.46%	106 11.32%	89 14.86%	152 15.12%	256 14.33%	177 15.26%	170 16.39%		
No trabaja	8 1.09%	8 1.20%	7 0.75%	5 0.83%	9 0.90%	10 0.56%	10 0.86%	7 0.68%		
No lo sé	25 3.42%	21 3.16%	34 3.63%	16 2.67%	63 6.27%	107 5.99%	67 5.78%	57 5.50%		
Otro	22 3.01%	26 3.92%	38 4.06%	23 3.84%	39 3.88%	71 3.97%	43 3.71%	44 4.24%		
TOTAL	731	664	936	599	1,005	1,787	1,160	1,037		
Sin información	26	9	3	3	1	5	3	2		

Datos de los reportes 33 y 34 publicados en el "Perfil" correspondiente, no se incluyen debido a cambio en las opciones de respuesta.

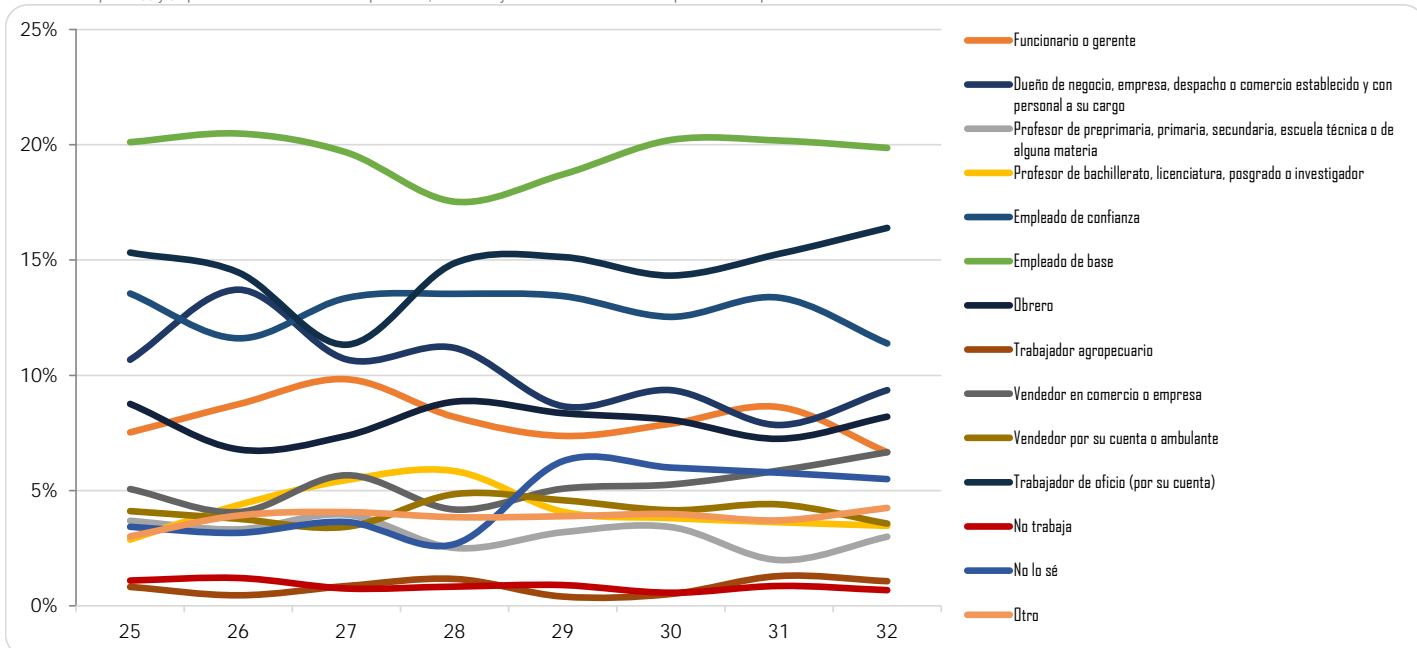

Facultad de Contaduría y Administración

(Reporte 25 al 34)

PRINCIPAL OCUPACIÓN DEL PADRE

REPORTE	25	26	27	28	29	30	31	32	33	34
Funcionario o gerente	110 6.66%	163 5.60%	116 5.67%	127 6.29%	118 5.22%	108 4.86%	101 5.00%	98 4.39%		
Dueno de negocio, empresa, despacho o comercio establecido y con personal a su cargo	148 8.96%	256 8.80%	165 8.06%	176 8.72%	180 7.96%	182 8.18%	167 8.27%	179 8.02%		
Profesor de preprimaria, primaria, secundaria, escuela técnica o de alguna materia	38 2.30%	62 2.13%	47 2.30%	41 2.03%	49 2.17%	59 2.65%	48 2.38%	59 2.64%		
Profesor de bachillerato, licenciatura, posgrado o investigador	27 1.63%	54 1.86%	32 1.56%	36 1.78%	36 1.59%	32 1.44%	23 1.14%	34 1.52%		
Empleado de confianza	249 15.07%	401 13.78%	239 11.68%	251 12.44%	291 12.88%	290 13.04%	239 11.84%	246 11.02%		
Empleado de base	341 20.64%	574 19.73%	394 19.25%	400 19.82%	493 21.81%	499 22.44%	437 21.64%	467 20.92%		
Obrero	174 10.53%	336 11.55%	242 11.82%	226 11.20%	271 11.99%	225 10.12%	218 10.80%	232 10.39%		
Trabajador agropecuario	14 0.85%	35 1.20%	25 1.22%	18 0.89%	23 1.02%	31 1.39%	21 1.04%	23 1.03%		
Vendedor en comercio o empresa	93 5.63%	166 5.70%	113 5.52%	116 5.75%	148 6.55%	115 5.17%	108 5.35%	127 5.69%		
Vendedor por su cuenta o ambulante	79 4.78%	143 4.91%	108 5.28%	101 5.00%	100 4.42%	96 4.32%	108 5.35%	131 5.87%		
Trabajador de oficio (por su cuenta)	235 14.23%	441 15.15%	352 17.20%	316 15.66%	342 15.13%	372 16.73%	344 17.04%	377 16.89%		
No trabaja	13 0.79%	26 0.89%	17 0.83%	12 0.59%	20 0.88%	19 0.85%	14 0.69%	18 0.81%		
No lo sé	82 4.96%	120 4.12%	104 5.08%	121 6.00%	114 5.04%	127 5.71%	116 5.75%	154 6.90%		
Otro	49 2.97%	133 4.57%	93 4.54%	77 3.82%	75 3.32%	69 3.10%	75 3.71%	87 3.90%		
TOTAL	1,652	2,910	2,047	2,018	2,260	2,224	2,019	2,232		
Sin información	30	9	0	0	0	1	0	0		

Datos de los reportes 33 y 34 publicados en el "Perfil" correspondiente, no se incluyen debido a cambio en las opciones de respuesta.

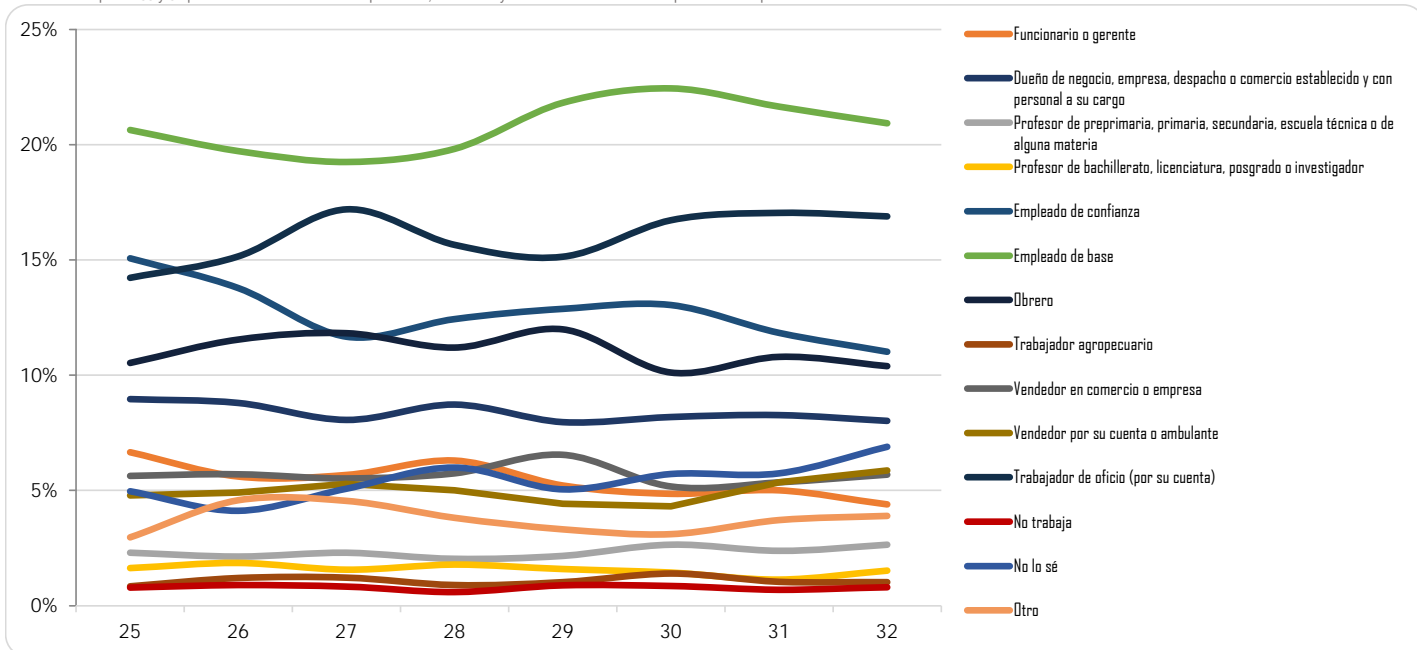

Facultad de Derecho

(Reporte 25 al 34)

PRINCIPAL OCUPACIÓN DEL PADRE

REPORTE	25	26	27	28	29	30	31	32	33	34
Funcionario o gerente	124 6.58%	123 5.30%	147 6.19%	143 6.09%	104 4.79%	52 4.85%	81 5.11%	94 5.57%		
Dueño de negocio, empresa, despacho o comercio establecido y con personal a su cargo	190 10.08%	226 9.73%	216 9.09%	229 9.76%	207 9.54%	82 7.65%	147 9.28%	150 8.89%		
Profesor de preprimaria, primaria, secundaria, escuela técnica o de alguna materia	57 3.02%	66 2.84%	57 2.40%	53 2.26%	63 2.90%	29 2.71%	42 2.65%	45 2.67%		
Profesor de bachillerato, licenciatura, posgrado o investigador	38 2.02%	39 1.68%	48 2.02%	48 2.05%	43 1.98%	19 1.77%	27 1.70%	26 1.54%		
Empleado de confianza	210 11.14%	240 10.34%	271 11.41%	271 11.55%	252 11.61%	106 9.89%	165 10.42%	180 10.67%		
Empleado de base	359 19.05%	431 18.56%	419 17.64%	385 16.40%	364 16.77%	191 17.82%	268 16.92%	298 17.66%		
Obrero	181 9.60%	261 11.24%	282 11.87%	310 13.21%	297 13.69%	149 13.90%	197 12.44%	202 11.97%		
Trabajador agropecuario	37 1.96%	41 1.77%	43 1.81%	28 1.19%	44 2.03%	24 2.24%	29 1.83%	20 1.19%		
Vendedor en comercio o empresa	102 5.41%	113 4.87%	129 5.43%	125 5.33%	117 5.39%	51 4.76%	83 5.24%	93 5.51%		
Vendedor por su cuenta o ambulante	89 4.72%	123 5.30%	124 5.22%	139 5.92%	96 4.42%	63 5.88%	89 5.62%	104 6.16%		
Trabajador de oficio (por su cuenta)	322 17.08%	381 16.41%	396 16.67%	373 15.89%	359 16.54%	187 17.44%	238 15.03%	270 16.00%		
No trabaja	18 0.95%	20 0.86%	23 0.97%	28 1.19%	15 0.69%	18 1.68%	16 1.01%	21 1.24%		
No lo sé	74 3.93%	136 5.86%	101 4.25%	98 4.18%	113 5.21%	64 5.97%	111 7.01%	99 5.87%		
Otro	84 4.46%	122 5.25%	119 5.01%	117 4.99%	96 4.42%	37 3.45%	91 5.74%	85 5.04%		
TOTAL	1,885	2,322	2,375	2,347	2,170	1,072	1,584	1,687		
Sin información	45	5	3	2	0	602	4	3		

Datos de los reportes 33 y 34 publicados en el "Perfil" correspondiente, no se incluyen debido a cambio en las opciones de respuesta.

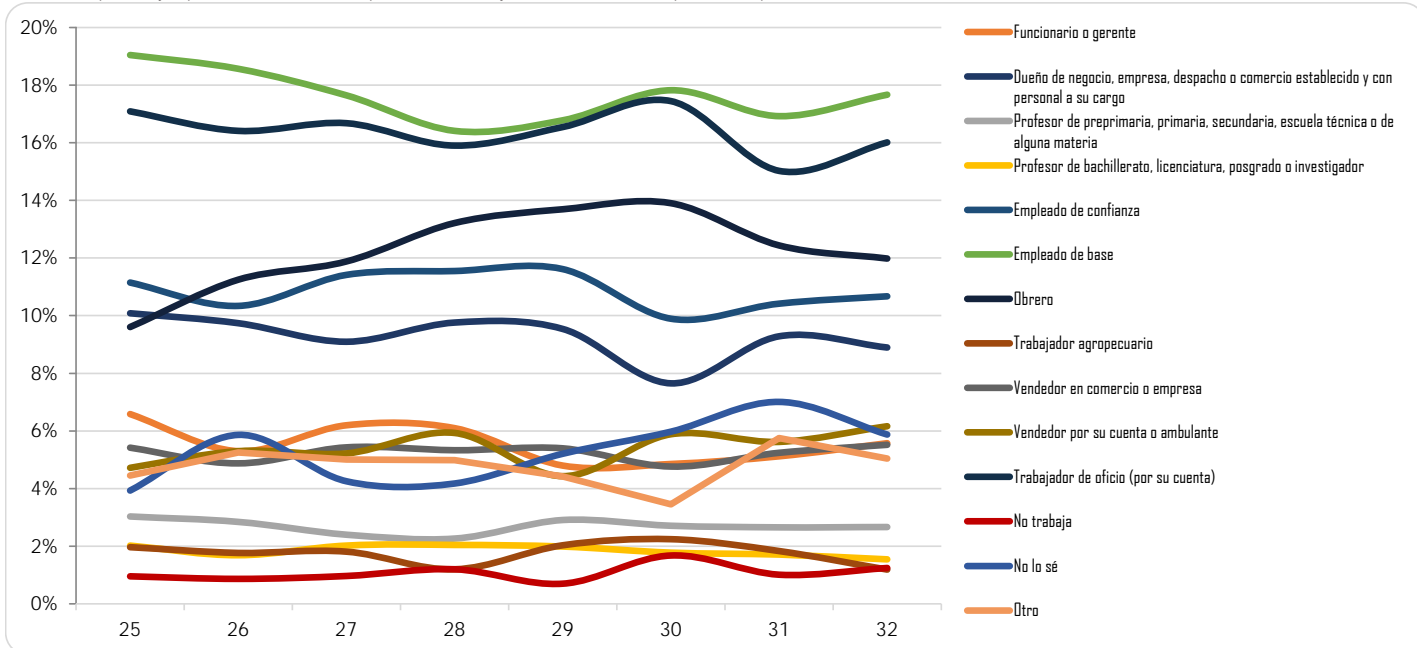

Facultad de Economía

(Reporte 25 al 34)

PRINCIPAL OCUPACIÓN DEL PADRE

REPORTES	25	26	27	28	29	30	31	32	33	34
Funcionario o gerente	29 9.83%	33 11.42%	44 8.92%	31 8.64%	68 9.51%	47 7.40%	50 7.45%	54 10.49%		
Dueño de negocio, empresa, despacho o comercio establecido y con personal a su cargo	33 11.19%	32 11.07%	51 10.34%	43 11.98%	66 9.23%	63 9.92%	56 8.35%	63 12.23%		
Profesor de preprimaria, primaria, secundaria, escuela técnica o de alguna materia	9 3.05%	15 5.19%	11 2.23%	15 4.18%	29 4.06%	24 3.78%	25 3.73%	15 2.91%		
Profesor de bachillerato, licenciatura, posgrado o investigador	6 2.03%	12 4.15%	20 4.06%	11 3.06%	26 3.64%	22 3.46%	24 3.58%	23 4.47%		
Empleado de confianza	28 9.49%	32 11.07%	70 14.20%	36 10.03%	84 11.75%	99 15.59%	84 12.52%	61 11.84%		
Empleado de base	49 16.61%	52 17.99%	85 17.24%	64 17.83%	135 18.88%	114 17.95%	124 18.48%	78 15.15%		
Obrero	29 9.83%	27 9.34%	45 9.13%	24 6.69%	52 7.27%	59 9.29%	58 8.64%	44 8.54%		
Trabajador agropecuario	14 4.75%	6 2.08%	14 2.84%	8 2.23%	27 3.78%	12 1.89%	10 1.49%	6 1.17%		
Vendedor en comercio o empresa	17 5.76%	11 3.81%	20 4.06%	20 5.57%	41 5.73%	31 4.88%	32 4.77%	29 5.63%		
Vendedor por su cuenta o ambulante	15 5.08%	11 3.81%	13 2.64%	20 5.57%	22 3.08%	22 3.46%	30 4.47%	22 4.27%		
Trabajador de oficio (por su cuenta)	39 13.22%	38 13.15%	65 13.18%	53 14.76%	97 13.57%	90 14.17%	104 15.50%	77 14.95%		
No trabaja	3 1.02%	4 1.38%	7 1.42%	5 1.39%	6 0.84%	4 0.63%	6 0.89%	3 0.58%		
No lo sé	12 4.07%	9 3.11%	31 6.29%	15 4.18%	35 4.90%	26 4.09%	34 5.07%	23 4.47%		
Otro	12 4.07%	7 2.42%	17 3.45%	14 3.90%	27 3.78%	22 3.46%	34 5.07%	17 3.30%		
TOTAL	295	289	493	359	715	635	671	515		
Sin información	6	11	14	9	1	1	0	1		

Datos de los reportes 33 y 34 publicados en el "Perfil" correspondiente, no se incluyen debido a cambio en las opciones de respuesta.

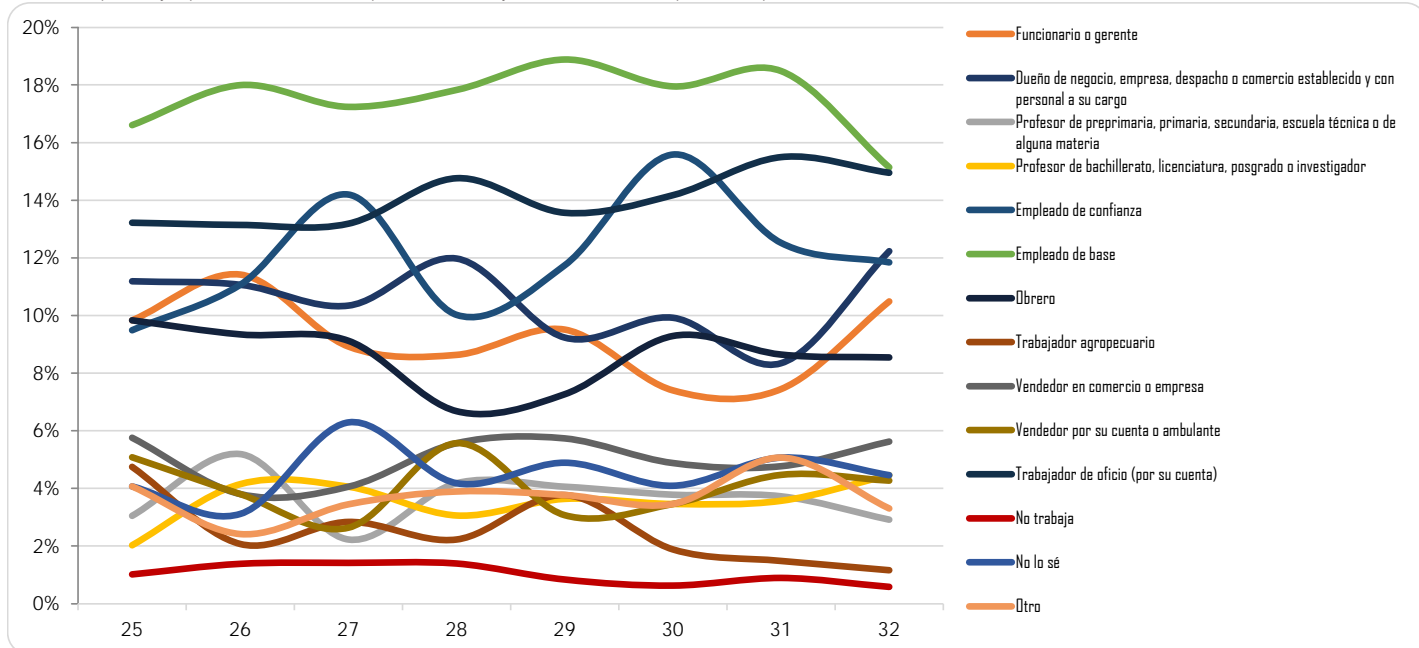

Facultad de Filosofía y Letras

(Reporte 25 al 34)

PRINCIPAL OCUPACIÓN DEL PADRE

REPORTE	25	26	27	28	29	30	31	32	33	34
Funcionario o gerente	21 7.64%	142 8.98%	46 7.47%	50 8.53%	61 9.41%	35 5.91%	42 6.99%	56 8.75%		
Dueño de negocio, empresa, despacho o comercio establecido y con personal a su cargo	31 11.27%	150 9.48%	55 8.93%	55 9.39%	55 8.49%	61 10.30%	56 9.32%	72 11.25%		
Profesor de preprimaria, primaria, secundaria, escuela técnica o de alguna materia	11 4.00%	63 3.98%	30 4.87%	26 4.44%	25 3.86%	24 4.05%	24 3.99%	20 3.13%		
Profesor de bachillerato, licenciatura, posgrado o investigador	24 8.73%	112 7.08%	48 7.79%	59 10.07%	42 6.48%	37 6.25%	41 6.82%	45 7.03%		
Empleado de confianza	29 10.55%	170 10.75%	66 10.71%	49 8.36%	59 9.10%	58 9.80%	58 9.65%	48 7.50%		
Empleado de base	42 15.27%	275 17.38%	92 14.94%	110 18.77%	130 20.06%	122 20.61%	114 18.97%	125 19.53%		
Obrero	31 11.27%	134 8.47%	66 10.71%	56 9.56%	49 7.56%	54 9.12%	60 9.98%	47 7.34%		
Trabajador agropecuario	5 1.82%	15 0.95%	5 0.81%	8 1.37%	4 0.62%	12 2.03%	7 1.16%	6 0.94%		
Vendedor en comercio o empresa	11 4.00%	65 4.11%	29 4.71%	17 2.90%	31 4.78%	22 3.72%	28 4.66%	33 5.16%		
Vendedor por su cuenta o ambulante	14 5.09%	72 4.55%	29 4.71%	27 4.61%	24 3.70%	18 3.04%	25 4.16%	27 4.22%		
Trabajador de oficio (por su cuenta)	27 9.82%	220 13.91%	98 15.91%	79 13.48%	97 14.97%	79 13.34%	83 13.81%	102 15.94%		
No trabaja	2 0.73%	11 0.70%	3 0.49%	2 0.34%	3 0.46%	2 0.34%	7 1.16%	3 0.47%		
No lo sé	12 4.36%	78 4.93%	20 3.25%	23 3.92%	33 5.09%	36 6.08%	30 4.99%	32 5.00%		
Otro	15 5.45%	75 4.74%	29 4.71%	25 4.27%	35 5.40%	32 5.41%	26 4.33%	24 3.75%		
TOTAL	275	1,582	616	586	648	592	601	640		
Sin información	22	59	0	0	0	0	0	0		

Datos de los reportes 33 y 34 publicados en el "Perfil" correspondiente, no se incluyen debido a cambio en las opciones de respuesta.

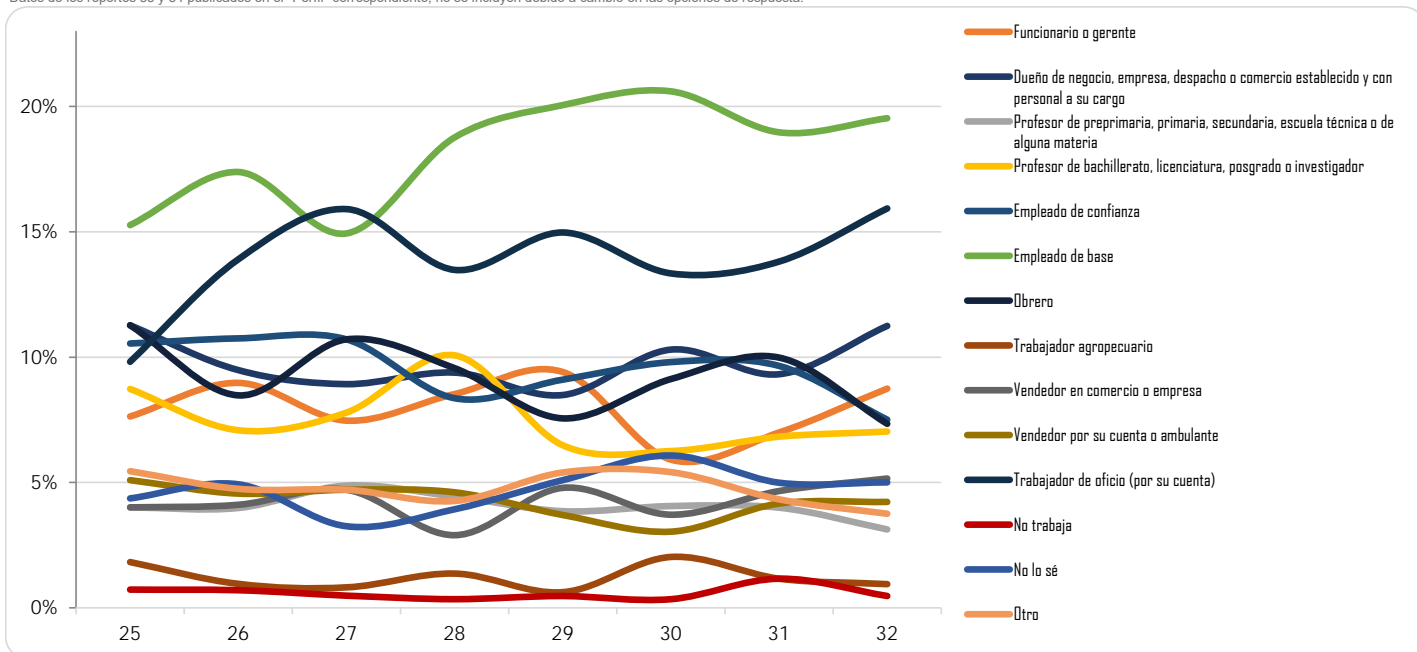

Facultad de Ingeniería

(Reporte 25 al 34)

PRINCIPAL OCUPACIÓN DEL PADRE

REPORTE	25	26	27	28	29	30	31	32	33	34
Funcionario o gerente	88 8.64%	121 7.75%	101 7.10%	72 5.27%	91 5.76%	95 5.66%	114 6.26%	103 5.87%		
Dueño de negocio, empresa, despacho o comercio establecido y con personal a su cargo	117 11.49%	161 10.31%	146 10.27%	145 10.61%	176 11.13%	174 10.37%	194 10.65%	181 10.31%		
Profesor de preprimaria, primaria, secundaria, escuela técnica o de alguna materia	31 3.05%	70 4.48%	49 3.45%	38 2.78%	56 3.54%	60 3.58%	67 3.68%	53 3.02%		
Profesor de bachillerato, licenciatura, posgrado o investigador	43 4.22%	73 4.67%	59 4.15%	42 3.07%	50 3.16%	56 3.34%	52 2.86%	51 2.91%		
Empleado de confianza	131 12.87%	194 12.42%	158 11.11%	147 10.75%	168 10.63%	209 12.46%	210 11.53%	201 11.45%		
Empleado de base	178 17.49%	284 18.18%	233 16.39%	293 21.43%	293 18.53%	324 19.31%	358 19.66%	331 18.86%		
Obrero	90 8.84%	147 9.41%	162 11.39%	146 10.68%	173 10.94%	176 10.49%	177 9.72%	199 11.34%		
Trabajador agropecuario	11 1.08%	26 1.66%	20 1.41%	20 1.46%	12 0.76%	20 1.19%	15 0.82%	19 1.08%		
Vendedor en comercio o empresa	46 4.52%	67 4.29%	61 4.29%	63 4.61%	72 4.55%	78 4.65%	57 3.13%	81 4.62%		
Vendedor por su cuenta o ambulante	44 4.32%	59 3.78%	77 5.41%	66 4.83%	77 4.87%	70 4.17%	87 4.78%	76 4.33%		
Trabajador de oficio (por su cuenta)	162 15.91%	213 13.64%	224 15.75%	187 13.68%	228 14.42%	236 14.06%	276 15.16%	258 14.70%		
No trabaja	14 1.38%	15 0.96%	10 0.70%	21 1.54%	18 1.14%	16 0.95%	20 1.10%	29 1.65%		
No lo sé	31 3.05%	69 4.42%	58 4.08%	77 5.63%	86 5.44%	100 5.96%	100 5.49%	94 5.36%		
Otro	32 3.14%	63 4.03%	64 4.50%	50 3.66%	81 5.12%	64 3.81%	94 5.16%	79 4.50%		
TOTAL	1,018	1,562	1,422	1,367	1,581	1,678	1,821	1,755		
Sin información	41	11	2	1	1	0	0	1		

Datos de los reportes 33 y 34 publicados en el "Perfil" correspondiente, no se incluyen debido a cambio en las opciones de respuesta.

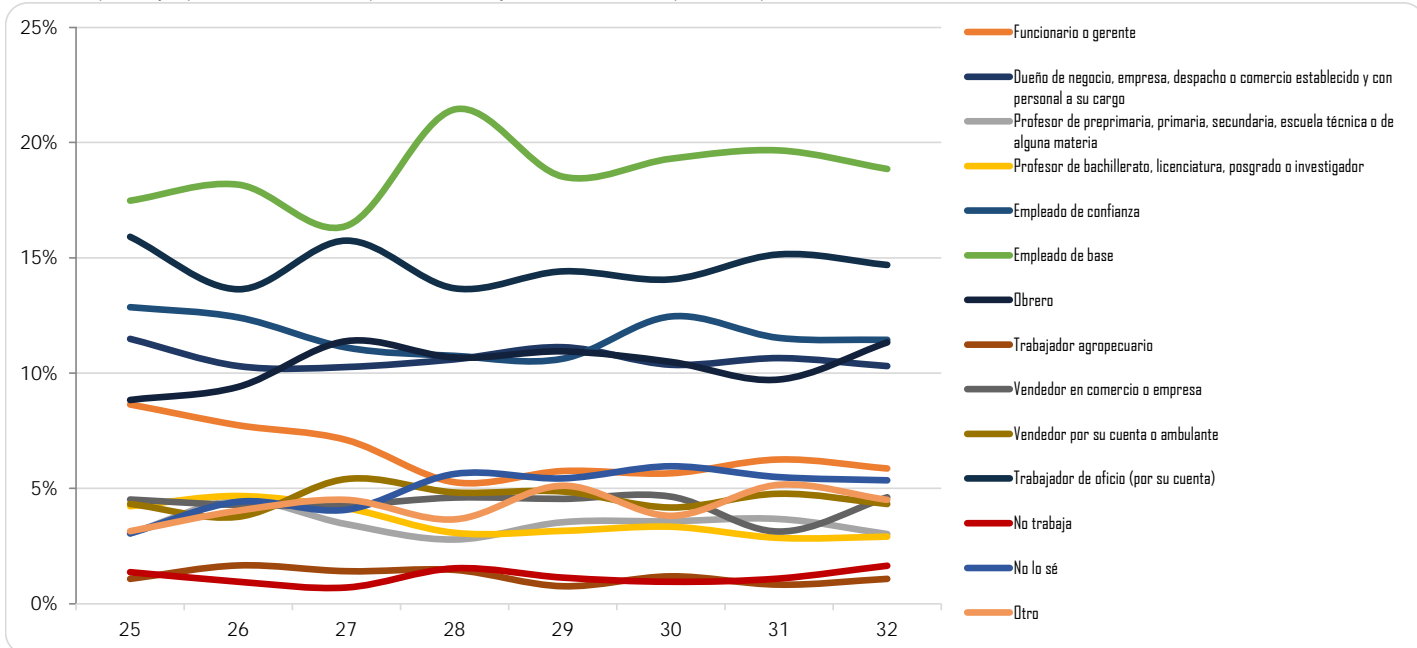

Facultad de Medicina

(Reporte 25 al 34)

PRINCIPAL OCUPACIÓN DEL PADRE

REPORTE	25	26	27	28	29	30	31	32	33	34
Funcionario o gerente	83 9.64%	88 10.23%	75 8.11%	116 8.42%	76 6.71%	56 5.39%	79 6.75%	55 5.71%		
Dueño de negocio, empresa, despacho o comercio establecido y con personal a su cargo	108 12.54%	98 11.40%	114 12.32%	157 11.40%	123 10.86%	102 9.83%	109 9.31%	71 7.37%		
Profesor de preprimaria, primaria, secundaria, escuela técnica o de alguna materia	30 3.48%	33 3.84%	33 3.57%	47 3.41%	34 3.00%	45 4.34%	50 4.27%	29 3.01%		
Profesor de bachillerato, licenciatura, posgrado o investigador	41 4.76%	36 4.19%	41 4.43%	61 4.43%	59 5.21%	44 4.24%	35 2.99%	35 3.63%		
Empleado de confianza	84 9.76%	79 9.19%	75 8.11%	119 8.64%	98 8.65%	84 8.09%	87 7.43%	85 8.83%		
Empleado de base	186 21.60%	191 22.21%	210 22.70%	315 22.88%	248 21.89%	269 25.92%	281 24.00%	256 26.58%		
Obrero	74 8.59%	76 8.84%	75 8.11%	123 8.93%	112 9.89%	92 8.86%	110 9.39%	80 8.31%		
Trabajador agropecuario	6 0.70%	3 0.35%	6 0.65%	8 0.58%	9 0.79%	7 0.67%	10 0.85%	9 0.93%		
Vendedor en comercio o empresa	37 4.30%	43 5.00%	45 4.86%	66 4.79%	43 3.80%	59 5.68%	53 4.53%	52 5.40%		
Vendedor por su cuenta o ambulante	45 5.23%	27 3.14%	36 3.89%	52 3.78%	68 6.00%	47 4.53%	58 4.95%	45 4.67%		
Trabajador de oficio (por su cuenta)	102 11.85%	129 15.00%	127 13.73%	191 13.87%	159 14.03%	128 12.33%	177 15.12%	134 13.91%		
No trabaja	11 1.28%	7 0.81%	8 0.86%	18 1.31%	12 1.06%	14 1.35%	15 1.28%	15 1.56%		
No lo sé	25 2.90%	26 3.02%	36 3.89%	50 3.63%	50 4.41%	54 5.20%	69 5.89%	59 6.13%		
Otro	29 3.37%	24 2.79%	44 4.76%	54 3.92%	42 3.71%	37 3.56%	38 3.25%	38 3.95%		
TOTAL	861	860	925	1,377	1,133	1,038	1,171	963		
Sin información	38	1	3	1	1	1	0	2		

Datos de los reportes 33 y 34 publicados en el "Perfil" correspondiente, no se incluyen debido a cambio en las opciones de respuesta.

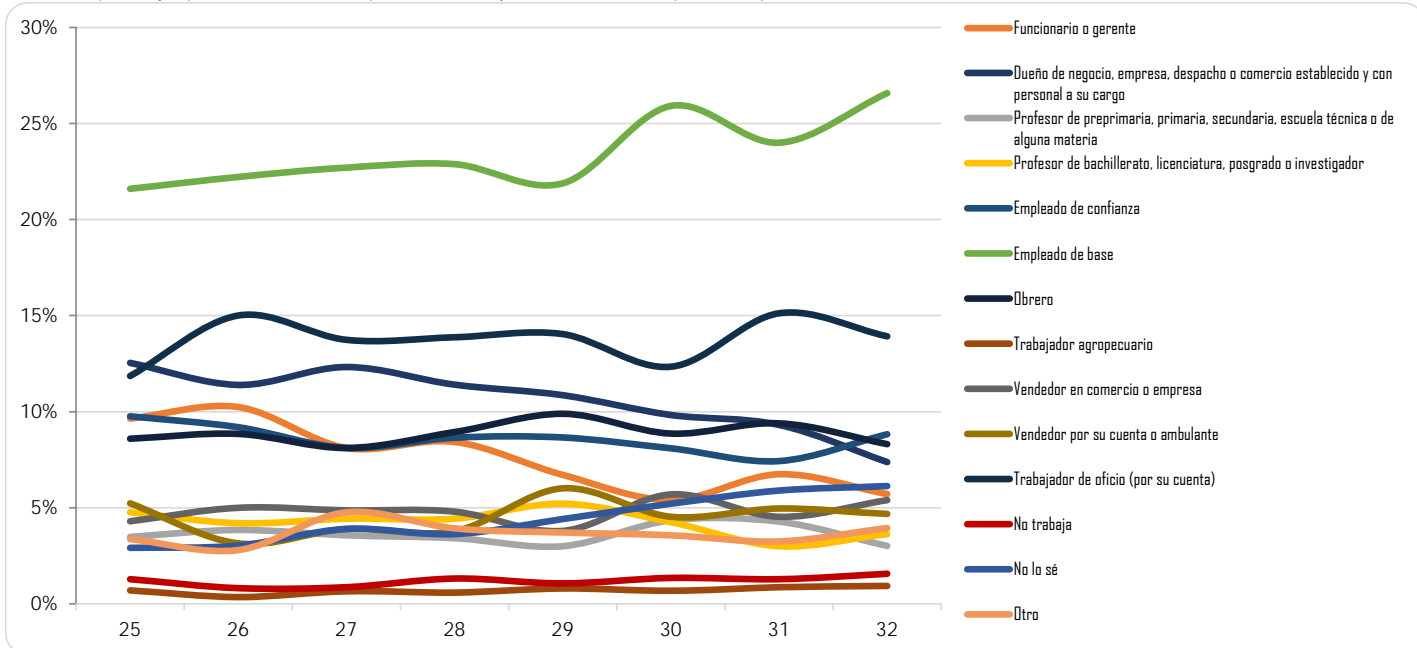

Facultad de Medicina Veterinaria y Zootecnia

(Reporte 25 al 34)

PRINCIPAL OCUPACIÓN DEL PADRE

REPORTE	25	26	27	28	29	30	31	32	33	34
Funcionario o gerente	26 7.93%	44 7.27%	27 5.14%	26 5.45%	29 7.04%	34 7.05%	31 6.47%	27 5.92%		
Dueño de negocio, empresa, despacho o comercio establecido y con personal a su cargo	45 13.72%	63 10.41%	52 9.90%	45 9.43%	32 7.77%	50 10.37%	37 7.72%	30 6.58%		
Profesor de preprimaria, primaria, secundaria, escuela técnica o de alguna materia	6 1.83%	24 3.97%	29 5.52%	20 4.19%	17 4.13%	21 4.36%	14 2.92%	19 4.17%		
Profesor de bachillerato, licenciatura, posgrado o investigador	16 4.88%	21 3.47%	19 3.62%	17 3.56%	17 4.13%	23 4.77%	28 5.85%	16 3.51%		
Empleado de confianza	40 12.20%	57 9.42%	57 10.86%	42 8.81%	40 9.71%	41 8.51%	49 10.23%	33 7.24%		
Empleado de base	74 22.56%	129 21.32%	106 20.19%	107 22.43%	82 19.90%	104 21.58%	98 20.46%	106 23.25%		
Obrero	36 10.98%	63 10.41%	33 6.29%	52 10.90%	37 8.98%	40 8.30%	47 9.81%	40 8.77%		
Trabajador agropecuario	5 1.52%	10 1.65%	3 0.57%	6 1.26%	2 0.49%	11 2.28%	5 1.04%	5 1.10%		
Vendedor en comercio o empresa	8 2.44%	32 5.29%	25 4.76%	14 2.94%	22 5.34%	22 4.56%	20 4.18%	24 5.26%		
Vendedor por su cuenta o ambulante	12 3.66%	33 5.45%	28 5.33%	25 5.24%	14 3.40%	19 3.94%	15 3.13%	20 4.39%		
Trabajador de oficio (por su cuenta)	42 12.80%	84 13.88%	83 15.81%	75 15.72%	62 15.05%	64 13.28%	74 15.45%	76 16.67%		
No trabaja	2 0.61%	0 0.00%	5 0.95%	5 1.05%	5 1.21%	3 0.62%	4 0.84%	3 0.66%		
No lo sé	13 3.96%	38 6.28%	42 8.00%	30 6.29%	31 7.52%	34 7.05%	34 7.10%	37 8.11%		
Otro	3 0.91%	7 1.16%	16 3.05%	13 2.73%	22 5.34%	16 3.32%	23 4.80%	20 4.39%		
TOTAL	328	605	525	477	412	482	479	456		
Sin información	9	8	0	0	1	2	1	1		

Datos de los reportes 33 y 34 publicados en el "Perfil" correspondiente, no se incluyen debido a cambio en las opciones de respuesta.

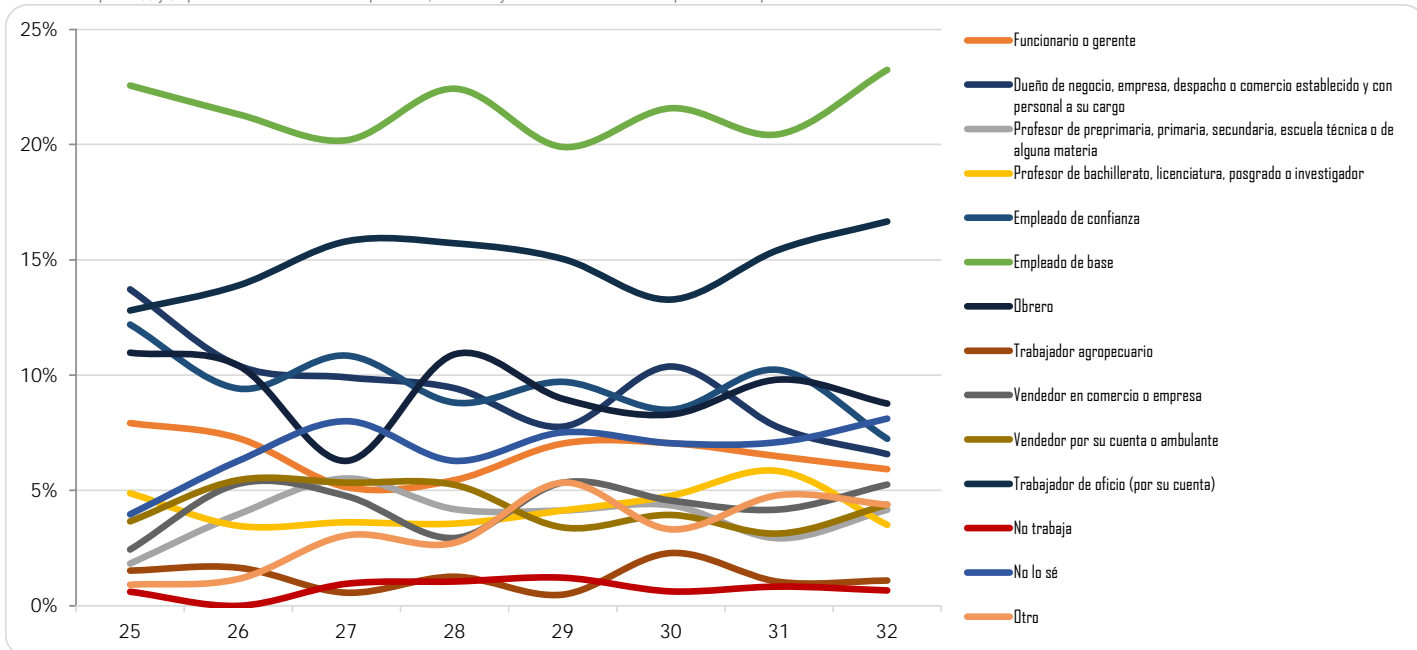

Facultad de Música

(Reporte 25 al 34)

PRINCIPAL OCUPACIÓN DEL PADRE

REPORTE	25	26	27	28	29	30	31	32	33	34
Funcionario o gerente	6 10.17%	4 7.41%	3 6.98%	5 7.94%	1 4.00%	3 13.04%	0 0.00%	9 10.47%		
Duero de negocio, empresa, despacho o comercio establecido y con personal a su cargo	5 8.47%	6 11.11%	5 11.63%	7 11.11%	0 0.00%	3 13.04%	3 16.67%	11 12.79%		
Profesor de preprimaria, primaria, secundaria, escuela técnica o de alguna materia	4 6.78%	6 11.11%	2 4.65%	6 9.52%	2 8.00%	3 13.04%	0 0.00%	8 9.30%		
Profesor de bachillerato, licenciatura, posgrado o investigador	9 15.25%	4 7.41%	7 16.28%	7 11.11%	1 4.00%	3 13.04%	2 11.11%	6 6.98%		
Empleado de confianza	3 5.08%	7 12.96%	2 4.65%	5 7.94%	4 16.00%	0 0.00%	0 0.00%	6 6.98%		
Empleado de base	16 27.12%	7 12.96%	11 25.58%	7 11.11%	5 20.00%	7 30.43%	4 22.22%	10 11.63%		
Obrero	3 5.08%	1 1.85%	1 2.33%	2 3.17%	0 0.00%	0 0.00%	1 5.56%	2 2.33%		
Trabajador agropecuario	0 0.00%	0 0.00%	0 0.00%	1 1.59%	1 4.00%	0 0.00%	0 0.00%	1 1.16%		
Vendedor en comercio o empresa	0 0.00%	3 5.56%	2 4.65%	1 1.59%	2 8.00%	1 4.35%	1 5.56%	3 3.49%		
Vendedor por su cuenta o ambulante	3 5.08%	1 1.85%	1 2.33%	2 3.17%	0 0.00%	0 0.00%	1 5.56%	4 4.65%		
Trabajador de oficio (por su cuenta)	7 11.86%	10 18.52%	6 13.95%	14 22.22%	7 28.00%	1 4.35%	4 22.22%	23 26.74%		
No trabaja	0 0.00%	0 0.00%	0 0.00%	2 3.17%	0 0.00%	0 0.00%	0 0.00%	0 0.00%		
No lo sé	1 1.69%	1 1.85%	1 2.33%	1 1.59%	2 8.00%	2 8.70%	1 5.56%	3 3.49%		
Otro	2 3.39%	4 7.41%	2 4.65%	3 4.76%	0 0.00%	0 0.00%	1 5.56%	0 0.00%		
TOTAL	59	54	43	63	25	23	18	86		
Sin información	10	3	4	3	0	0	0	0		

Datos de los reportes 33 y 34 publicados en el "Perfil" correspondiente, no se incluyen debido a cambio en las opciones de respuesta.

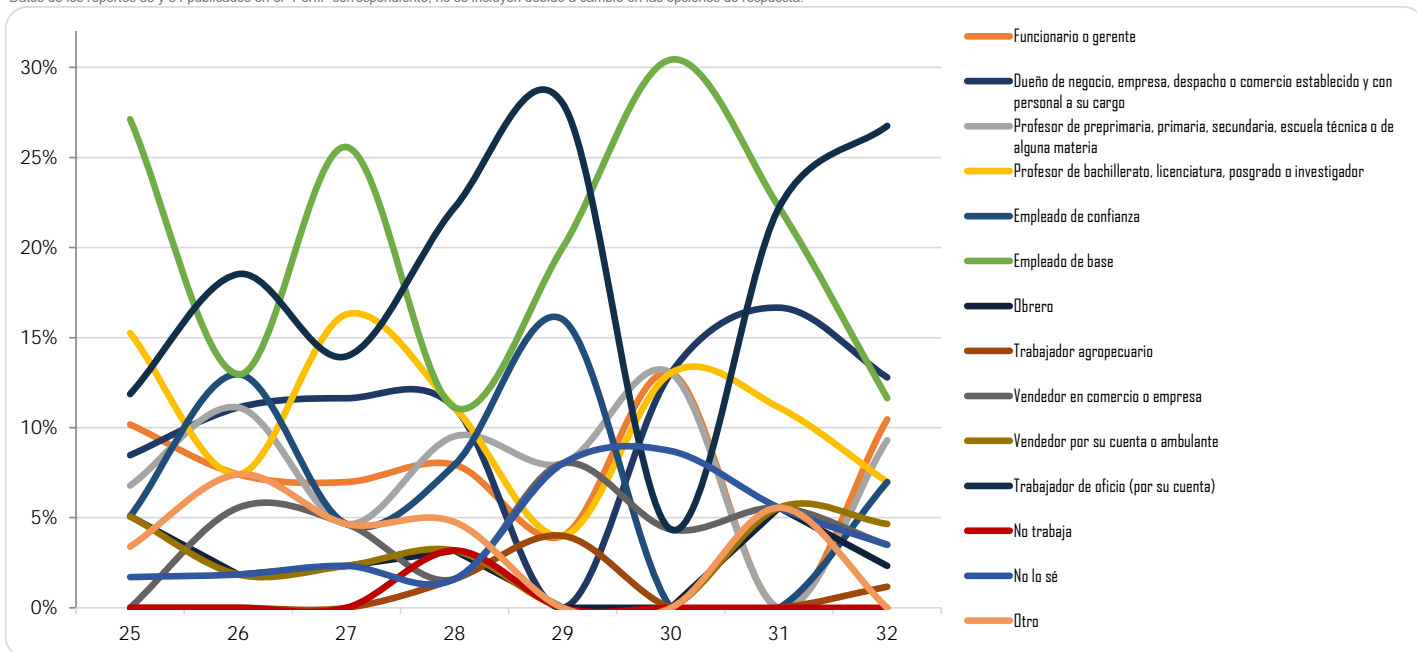

Facultad de Química

(Reporte 25 al 34)

PRINCIPAL OCUPACIÓN DEL PADRE

REPORTE	25	26	27	28	29	30	31	32	33	34
Funcionario o gerente	52 8.37%	47 6.63%	36 6.67%	47 6.62%	82 6.06%	51 6.89%	49 6.06%	44 5.64%		
Dueño de negocio, empresa, despacho o comercio establecido y con personal a su cargo	60 9.66%	77 10.86%	52 9.63%	69 9.72%	119 8.79%	59 7.97%	69 8.53%	61 7.82%		
Profesor de preprimaria, primaria, secundaria, escuela técnica o de alguna materia	31 4.99%	25 3.53%	17 3.15%	23 3.24%	54 3.99%	32 4.32%	25 3.09%	28 3.59%		
Profesor de bachillerato, licenciatura, posgrado o investigador	25 4.03%	43 6.06%	28 5.19%	35 4.93%	77 5.69%	28 3.78%	31 3.83%	33 4.23%		
Empleado de confianza	79 12.72%	84 11.85%	77 14.26%	65 9.15%	129 9.53%	63 8.51%	92 11.37%	81 10.38%		
Empleado de base	116 18.68%	139 19.61%	121 22.41%	135 19.01%	279 20.61%	168 22.70%	168 20.77%	177 22.69%		
Obrero	51 8.21%	62 8.74%	26 4.81%	61 8.59%	126 9.31%	69 9.32%	66 8.16%	52 6.67%		
Trabajador agropecuario	8 1.29%	5 0.71%	3 0.56%	5 0.70%	13 0.96%	6 0.81%	5 0.62%	11 1.41%		
Vendedor en comercio o empresa	32 5.15%	33 4.65%	24 4.44%	38 5.35%	72 5.32%	35 4.73%	39 4.82%	29 3.72%		
Vendedor por su cuenta o ambulante	28 4.51%	38 5.36%	28 5.19%	47 6.62%	76 5.61%	45 6.08%	37 4.57%	46 5.90%		
Trabajador de oficio (por su cuenta)	92 14.81%	99 13.96%	75 13.89%	117 16.48%	206 15.21%	107 14.46%	127 15.70%	125 16.03%		
No trabaja	6 0.97%	2 0.28%	4 0.74%	10 1.41%	14 1.03%	4 0.54%	9 1.11%	10 1.28%		
No lo sé	23 3.70%	37 5.22%	28 5.19%	38 5.35%	66 4.87%	43 5.81%	63 7.79%	52 6.67%		
Otro	18 2.90%	18 2.54%	21 3.89%	20 2.82%	41 3.03%	30 4.05%	29 3.58%	31 3.97%		
TOTAL	621	709	540	710	1,354	740	809	780		
Sin información	11	13	17	3	0	0	0	0		

Datos de los reportes 33 y 34 publicados en el "Perfil" correspondiente, no se incluyen debido a cambio en las opciones de respuesta.

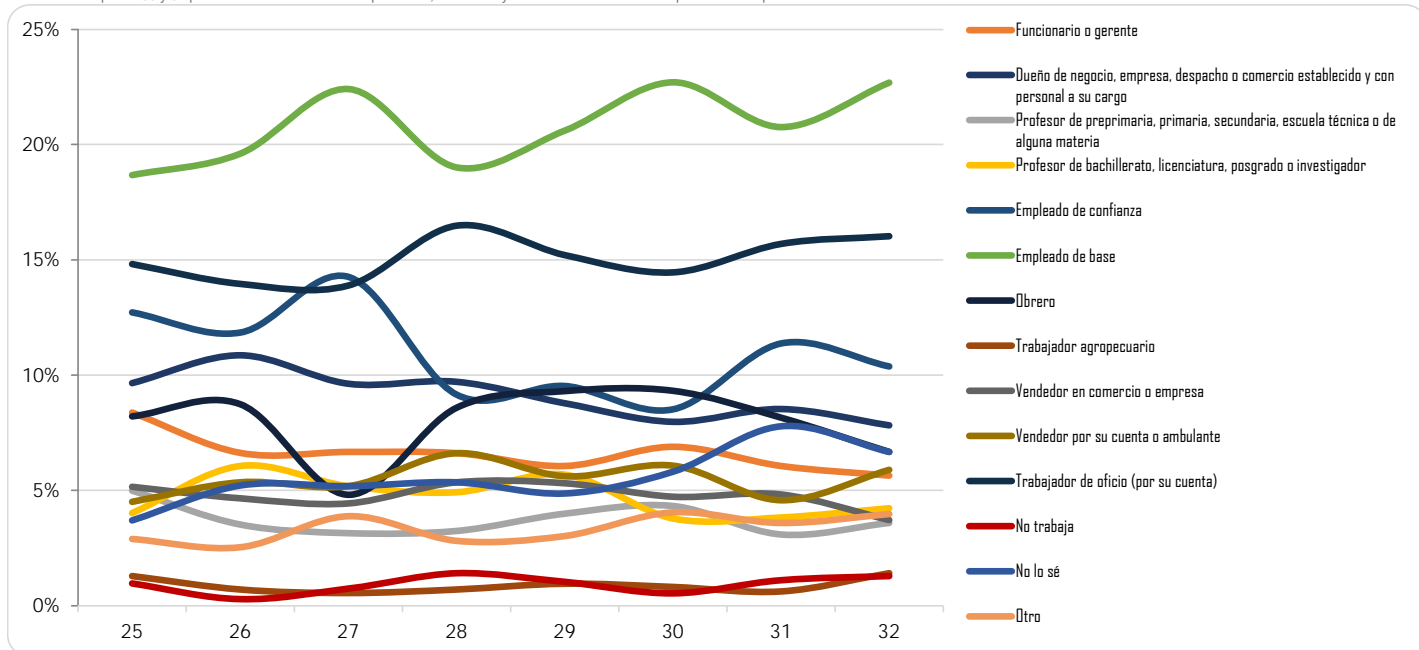

Facultad de Odontología

(Reporte 25 al 34)

PRINCIPAL OCUPACIÓN DEL PADRE

REPORTE	25	26	27	28	29	30	31	32	33	34
Funcionario o gerente	21 5.47%	23 5.79%	17 3.50%	26 5.63%	25 4.93%	25 5.36%	13 3.04%	15 3.27%		
Dueño de negocio, empresa, despacho o comercio establecido y con personal a su cargo	40 10.42%	46 11.59%	63 12.96%	36 7.79%	48 9.47%	50 10.73%	45 10.54%	46 10.02%		
Profesor de preprimaria, primaria, secundaria, escuela técnica o de alguna materia	16 4.17%	13 3.27%	16 3.29%	25 5.41%	20 3.94%	18 3.86%	17 3.98%	13 2.83%		
Profesor de bachillerato, licenciatura, posgrado o investigador	6 1.56%	14 3.53%	11 2.26%	13 2.81%	14 2.76%	12 2.58%	6 1.4%	18 3.92%		
Empleado de confianza	47 12.24%	47 11.84%	39 8.02%	49 10.61%	41 8.09%	34 7.30%	35 8.20%	53 11.55%		
Empleado de base	103 26.82%	89 22.42%	126 25.93%	113 24.46%	128 25.25%	127 27.25%	118 27.63%	95 20.70%		
Obrero	24 6.25%	33 8.31%	40 8.23%	41 8.87%	37 7.30%	30 6.44%	31 7.26%	40 8.71%		
Trabajador agropecuario	2 0.52%	2 0.50%	6 1.23%	2 0.43%	8 1.58%	2 0.43%	4 0.94%	2 0.44%		
Vendedor en comercio o empresa	19 4.95%	27 6.80%	29 5.97%	25 5.41%	33 6.51%	31 6.65%	37 8.67%	32 6.97%		
Vendedor por su cuenta o ambulante	15 3.91%	21 5.29%	14 2.88%	18 3.90%	30 5.92%	18 3.86%	25 5.85%	28 6.10%		
Trabajador de oficio (por su cuenta)	56 14.58%	51 12.85%	71 14.61%	74 16.02%	79 15.58%	76 16.31%	60 14.05%	69 15.03%		
No trabaja	3 0.78%	3 0.76%	5 1.03%	3 0.65%	2 0.39%	4 0.86%	3 0.70%	8 1.74%		
No lo sé	18 4.69%	18 4.53%	32 6.58%	23 4.98%	33 6.51%	24 5.15%	24 5.62%	26 5.66%		
Otro	14 3.65%	10 2.52%	17 3.50%	14 3.03%	9 1.78%	15 3.22%	9 2.11%	14 3.05%		
TOTAL	384	397	486	462	507	466	427	459		
Sin información	2	0	0	0	0	0	0	1		

Datos de los reportes 33 y 34 publicados en el "Perfil" correspondiente, no se incluyen debido a cambio en las opciones de respuesta.

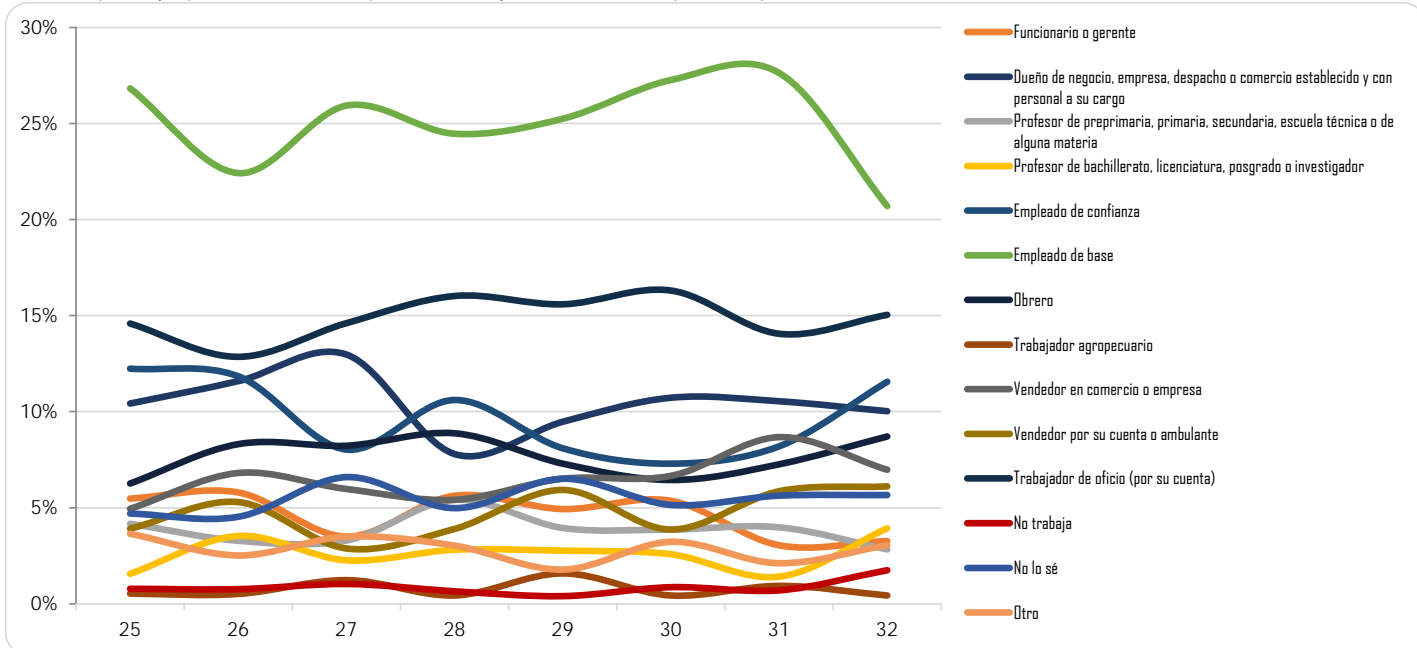

Facultad de Psicología

(Reporte 25 al 34)

PRINCIPAL OCUPACIÓN DEL PADRE

REPORTE	25	26	27	28	29	30	31	32	33	34
Funcionario o gerente	19 7.85%	29 6.26%	26 4.98%	28 6.32%	33 8.46%	30 7.32%	20 5.03%	25 4.33%		
Dueño de negocio, empresa, despacho o comercio establecido y con personal a su cargo	21 8.68%	40 8.64%	39 7.47%	28 6.32%	32 8.21%	40 9.76%	32 8.04%	43 7.44%		
Profesor de preprimaria, primaria, secundaria, escuela técnica o de alguna materia	2 0.83%	11 2.38%	23 4.41%	19 4.29%	9 2.31%	13 3.17%	13 3.27%	16 2.77%		
Profesor de bachillerato, licenciatura, posgrado o investigador	16 6.61%	17 3.67%	20 3.83%	14 3.16%	14 3.59%	11 2.68%	15 3.77%	18 3.1%		
Empleado de confianza	24 9.92%	63 13.61%	56 10.73%	58 13.09%	39 10.00%	46 11.22%	42 10.55%	77 13.32%		
Empleado de base	58 23.97%	99 21.38%	114 21.84%	94 21.22%	83 21.28%	81 19.76%	98 24.62%	134 23.18%		
Obrero	27 11.16%	48 10.37%	65 12.45%	42 9.48%	36 9.23%	46 11.22%	40 10.05%	55 9.52%		
Trabajador agropecuario	3 1.24%	0 0.00%	0 0.00%	5 1.13%	3 0.77%	4 0.98%	0 0.00%	4 0.69%		
Vendedor en comercio o empresa	6 2.48%	23 4.97%	22 4.21%	26 5.87%	14 3.59%	27 6.59%	28 7.04%	26 4.50%		
Vendedor por su cuenta o ambulante	14 5.79%	16 3.46%	30 5.75%	22 4.97%	22 5.64%	15 3.66%	11 2.76%	25 4.33%		
Trabajador de oficio (por su cuenta)	30 12.40%	73 15.77%	81 15.52%	67 15.12%	69 17.69%	55 13.41%	66 16.58%	97 16.78%		
No trabaja	2 0.83%	1 0.22%	4 0.77%	2 0.45%	5 1.28%	2 0.49%	0 0.00%	4 0.69%		
No lo sé	10 4.13%	32 6.91%	26 4.98%	22 4.97%	14 3.59%	25 6.10%	17 4.27%	35 6.06%		
Otro	10 4.13%	11 2.38%	16 3.07%	16 3.61%	17 4.36%	15 3.66%	16 4.02%	19 3.29%		
TOTAL	242	463	522	443	390	410	398	578		
Sin información	7	0	0	0	0	0	0	1		

Datos de los reportes 33 y 34 publicados en el "Perfil" correspondiente, no se incluyen debido a cambio en las opciones de respuesta.

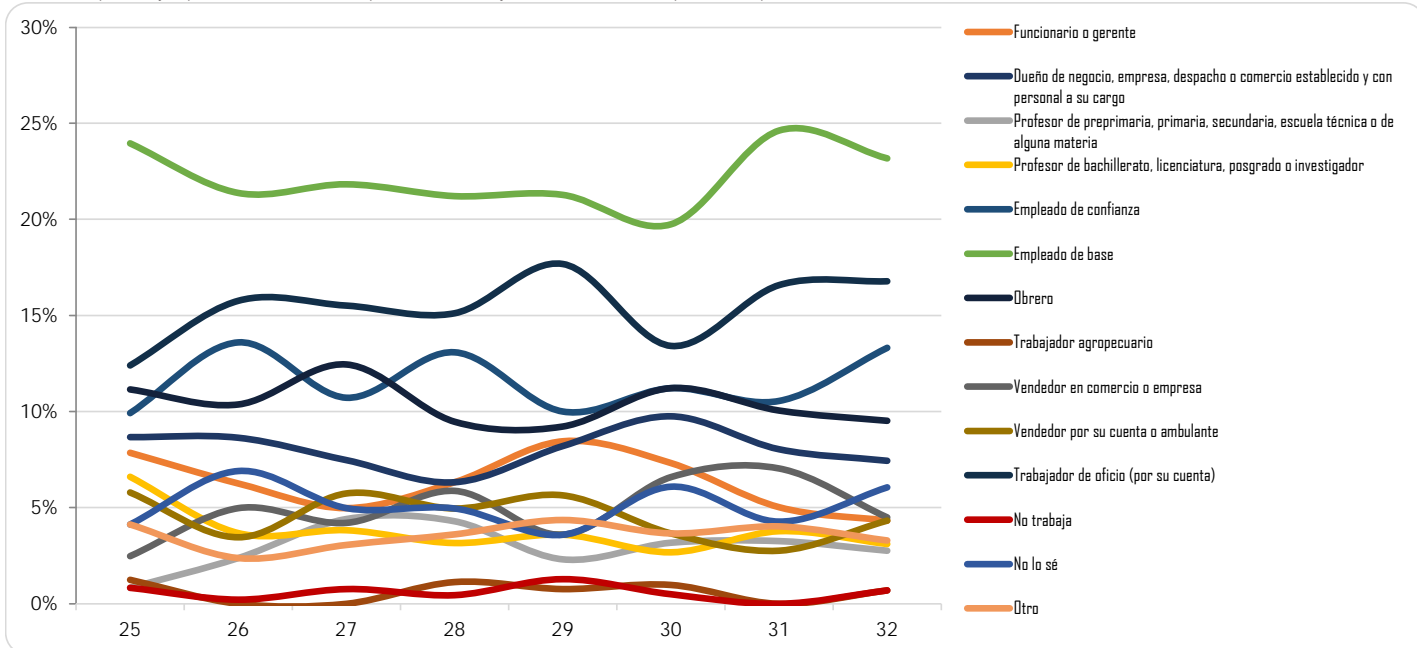

Escuela Nacional de Enfermería y Obstetricia

(Reporte 25 al 34)

PRINCIPAL OCUPACIÓN DEL PADRE

REPORTE	25	26	27	28	29	30	31	32	33	34
Funcionario o gerente	2 2.27%	9 1.34%	9 1.75%	5 1.26%	5 1.20%	6 1.20%	4 1.02%	3 2.01%		
Dueño de negocio, empresa, despacho o comercio establecido y con personal a su cargo	3 3.41%	18 2.67%	21 4.09%	11 2.76%	11 2.65%	12 2.40%	13 3.31%	6 4.03%		
Profesor de preprimaria, primaria, secundaria, escuela técnica o de alguna materia	2 2.27%	16 2.38%	12 2.34%	5 1.26%	5 1.20%	11 2.20%	13 3.31%	3 2.01%		
Profesor de bachillerato, licenciatura, posgrado o investigador	1 1.14%	9 1.34%	3 0.58%	2 0.50%	2 0.48%	6 1.20%	3 0.76%	1 0.67%		
Empleado de confianza	3 3.41%	54 8.02%	35 6.82%	37 9.30%	38 9.16%	34 6.80%	29 7.38%	15 10.07%		
Empleado de base	14 15.91%	144 21.40%	101 19.69%	73 18.34%	74 17.83%	111 22.20%	77 19.59%	27 18.12%		
Obrero	27 30.68%	141 20.95%	94 18.32%	76 19.10%	81 19.52%	90 18.00%	83 21.12%	32 21.48%		
Trabajador agropecuario	2 2.27%	9 1.34%	13 2.53%	13 3.27%	14 3.37%	12 2.40%	11 2.80%	4 2.68%		
Vendedor en comercio o empresa	0 0.00%	27 4.01%	28 5.46%	15 3.77%	16 3.86%	30 6.00%	17 4.33%	10 6.71%		
Vendedor por su cuenta o ambulante	7 7.95%	45 6.69%	39 7.60%	30 7.54%	31 7.47%	36 7.20%	27 6.87%	9 6.04%		
Trabajador de oficio (por su cuenta)	20 22.73%	132 19.61%	96 18.71%	74 18.59%	79 19.04%	93 18.60%	61 15.52%	16 10.74%		
No trabaja	0 0.00%	11 1.63%	7 1.36%	9 2.26%	10 2.41%	3 0.60%	5 1.27%	3 2.01%		
No lo sé	3 3.41%	40 5.94%	36 7.02%	33 8.29%	33 7.95%	38 7.60%	26 6.62%	13 8.72%		
Otro	4 4.55%	18 2.67%	19 3.70%	15 3.77%	16 3.86%	18 3.60%	24 6.11%	7 4.70%		
TOTAL	88	673	513	398	415	500	393	149		
Sin información	11	15	2	2	2	5	8	8		

Datos de los reportes 33 y 34 publicados en el "Perfil" correspondiente, no se incluyen debido a cambio en las opciones de respuesta.

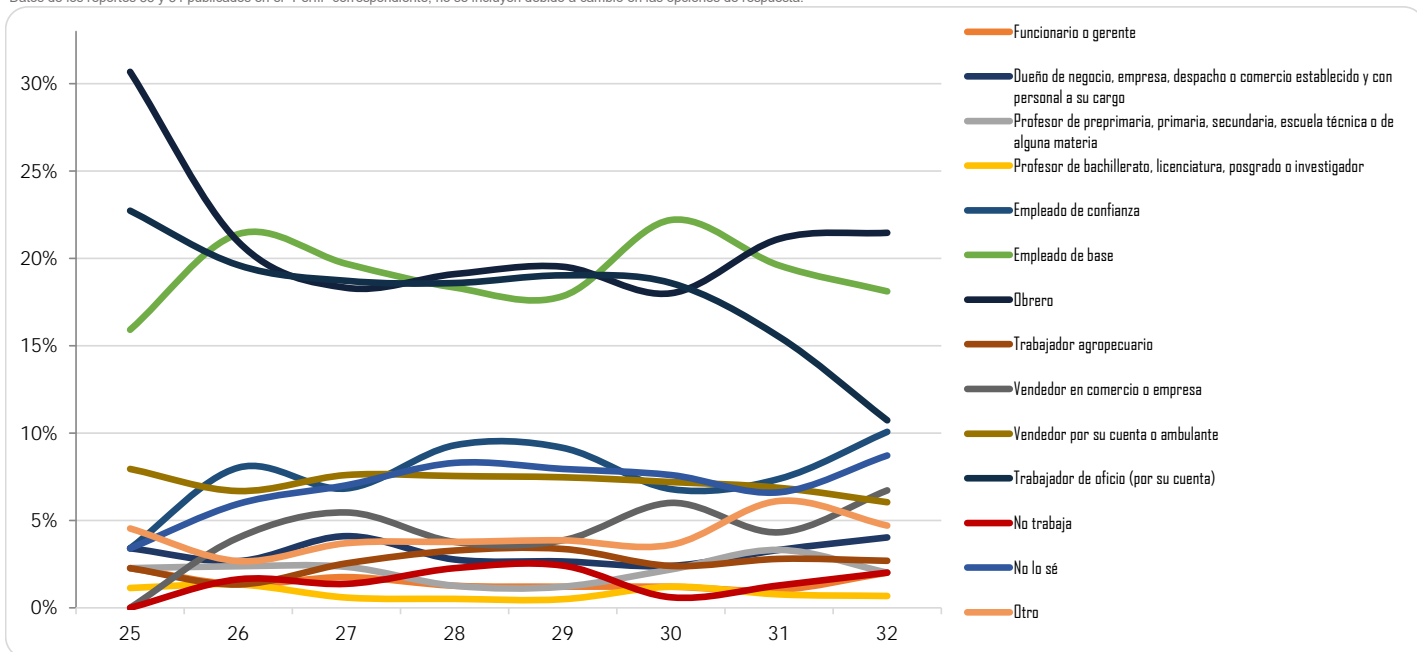

Escuela Nacional de Trabajo Social

(Reporte 25 al 34)

PRINCIPAL OCUPACIÓN DEL PADRE

REPORTE	25	26	27	28	29	30	31	32	33	34
Funcionario o gerente	11 1.97%	15 2.24%	7 1.13%	4 1.65%	8 2.27%	2 0.62%	4 1.14%	9 2.20%		
Dueño de negocio, empresa, despacho o comercio establecido y con personal a su cargo	21 3.76%	26 3.89%	4 1.22%	11 4.55%	9 2.56%	7 2.15%	14 3.99%	19 4.63%		
Profesor de preprimaria, primaria, secundaria, escuela técnica o de alguna materia	9 1.61%	12 1.79%	9 2.74%	10 4.13%	8 2.27%	6 1.85%	8 2.28%	8 1.95%		
Profesor de bachillerato, licenciatura, posgrado o investigador	6 1.07%	8 1.20%	4 1.22%	0 0.00%	4 1.14%	4 1.23%	2 0.57%	4 0.98%		
Empleado de confianza	47 8.41%	59 8.82%	18 5.49%	25 10.33%	33 9.38%	30 9.23%	33 9.40%	27 6.59%		
Empleado de base	128 22.90%	135 20.18%	70 21.34%	62 25.62%	71 20.17%	60 18.46%	62 17.66%	84 20.49%		
Obrero	96 17.17%	122 18.24%	59 17.99%	44 18.18%	75 21.31%	67 20.62%	55 15.67%	71 17.32%		
Trabajador agropecuario	9 1.61%	5 0.75%	4 1.22%	4 1.65%	11 3.13%	3 0.92%	7 1.99%	11 2.68%		
Vendedor en comercio o empresa	26 4.65%	28 4.19%	17 5.18%	14 5.79%	13 3.69%	15 4.62%	17 4.84%	17 4.15%		
Vendedor por su cuenta o ambulante	34 6.08%	42 6.28%	31 9.45%	12 4.96%	15 4.26%	27 8.31%	28 7.98%	31 7.56%		
Trabajador de oficio (por su cuenta)	126 22.54%	140 20.93%	63 19.21%	39 16.12%	69 19.60%	56 17.23%	71 20.23%	82 20.00%		
No trabaja	3 0.54%	8 1.20%	3 0.91%	4 1.65%	1 0.28%	1 0.31%	3 0.85%	1 0.24%		
No lo sé	26 4.65%	38 5.68%	25 7.62%	7 2.89%	17 4.83%	32 9.85%	35 9.97%	33 8.05%		
Otro	17 3.04%	31 4.63%	14 4.27%	6 2.48%	18 5.11%	15 4.62%	12 3.42%	13 3.17%		
TOTAL	559	669	328	242	352	325	351	410		
Sin información	24	13	11	4	1	0	0	0		

Datos de los reportes 33 y 34 publicados en el "Perfil" correspondiente, no se incluyen debido a cambio en las opciones de respuesta.

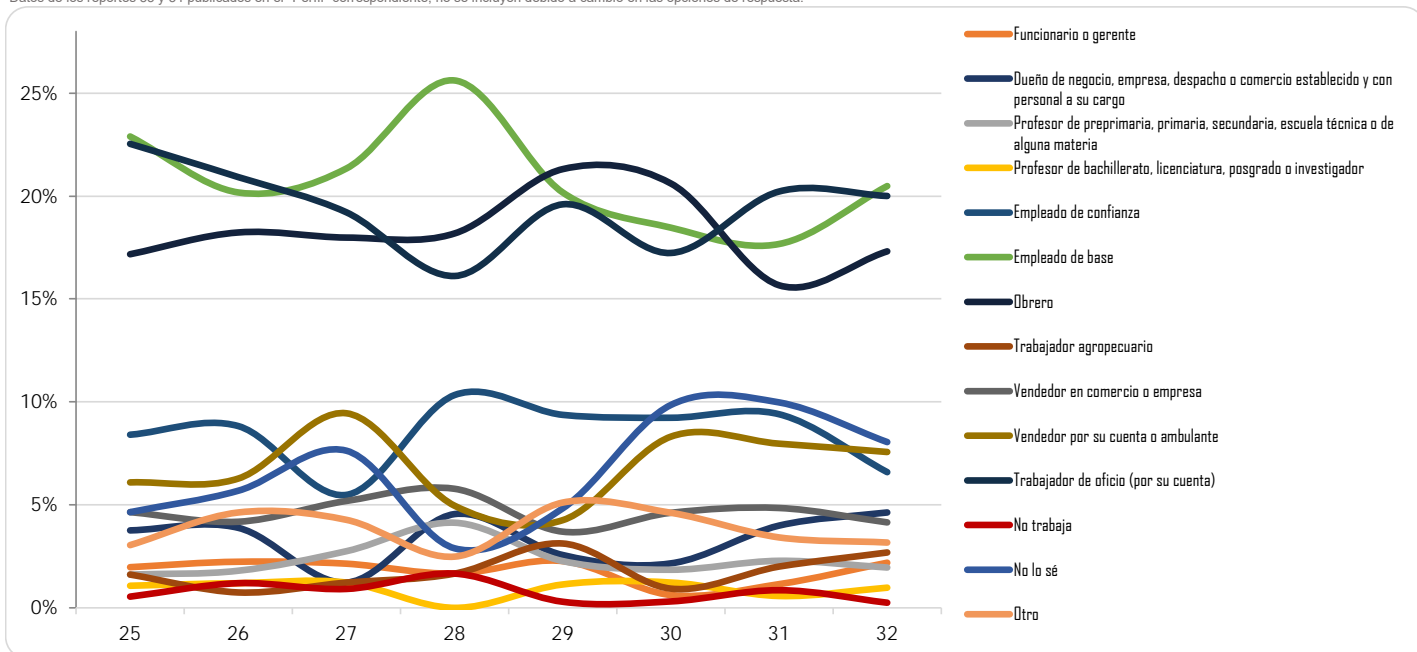

Facultad de Estudios Superiores Cuautitlán

(Reporte 25 al 34)

PRINCIPAL OCUPACIÓN DEL PADRE

REPORTE	25	26	27	28	29	30	31	32	33	34
Funcionario o gerente	68 4.28%	65 4.36%	61 3.63%	52 3.74%	42 3.89%	57 3.48%	55 3.97%	58 3.68%		
Dueño de negocio, empresa, despacho o comercio establecido y con personal a su cargo	137 8.62%	126 8.45%	135 8.03%	87 6.26%	68 6.30%	111 6.78%	101 7.28%	93 5.90%		
Profesor de preprimaria, primaria, secundaria, escuela técnica o de alguna materia	47 2.96%	44 2.95%	48 2.85%	40 2.88%	34 3.15%	43 2.63%	32 2.31%	37 2.35%		
Profesor de bachillerato, licenciatura, posgrado o investigador	26 1.64%	33 2.21%	30 1.78%	25 1.80%	20 1.85%	35 2.14%	32 2.31%	21 1.33%		
Empleado de confianza	191 12.01%	172 11.53%	216 12.84%	178 12.81%	125 11.57%	210 12.84%	171 12.33%	221 14.02%		
Empleado de base	277 17.42%	263 17.63%	299 17.78%	247 17.78%	201 18.61%	299 18.28%	266 19.18%	282 17.89%		
Obrero	262 16.48%	259 17.36%	300 17.84%	249 17.93%	179 16.57%	270 16.50%	206 14.85%	249 15.80%		
Trabajador agropecuario	36 2.26%	35 2.35%	35 2.08%	35 2.52%	21 1.94%	39 2.38%	23 1.66%	28 1.78%		
Vendedor en comercio o empresa	79 4.97%	57 3.82%	81 4.82%	62 4.46%	62 5.74%	90 5.50%	68 4.90%	73 4.63%		
Vendedor por su cuenta o ambulante	81 5.09%	86 5.76%	71 4.22%	79 5.69%	63 5.83%	85 5.20%	67 4.83%	84 5.33%		
Trabajador de oficio (por su cuenta)	238 14.97%	244 16.35%	261 15.52%	210 15.12%	180 16.67%	239 14.61%	236 17.02%	260 16.50%		
No trabaja	13 0.82%	12 0.80%	13 0.77%	8 0.58%	11 1.02%	12 0.73%	6 0.43%	17 1.08%		
No lo sé	62 3.90%	41 2.75%	56 3.33%	55 3.96%	45 4.17%	85 5.20%	77 5.55%	89 5.65%		
Otro	73 4.59%	55 3.69%	76 4.52%	62 4.46%	29 2.69%	61 3.73%	47 3.39%	64 4.06%		
TOTAL	1,590	1,492	1,682	1,389	1,080	1,636	1,387	1,576		
Sin información	4	2	0	0	1	1	2	2		

Datos de los reportes 33 y 34 publicados en el "Perfil" correspondiente, no se incluyen debido a cambio en las opciones de respuesta.

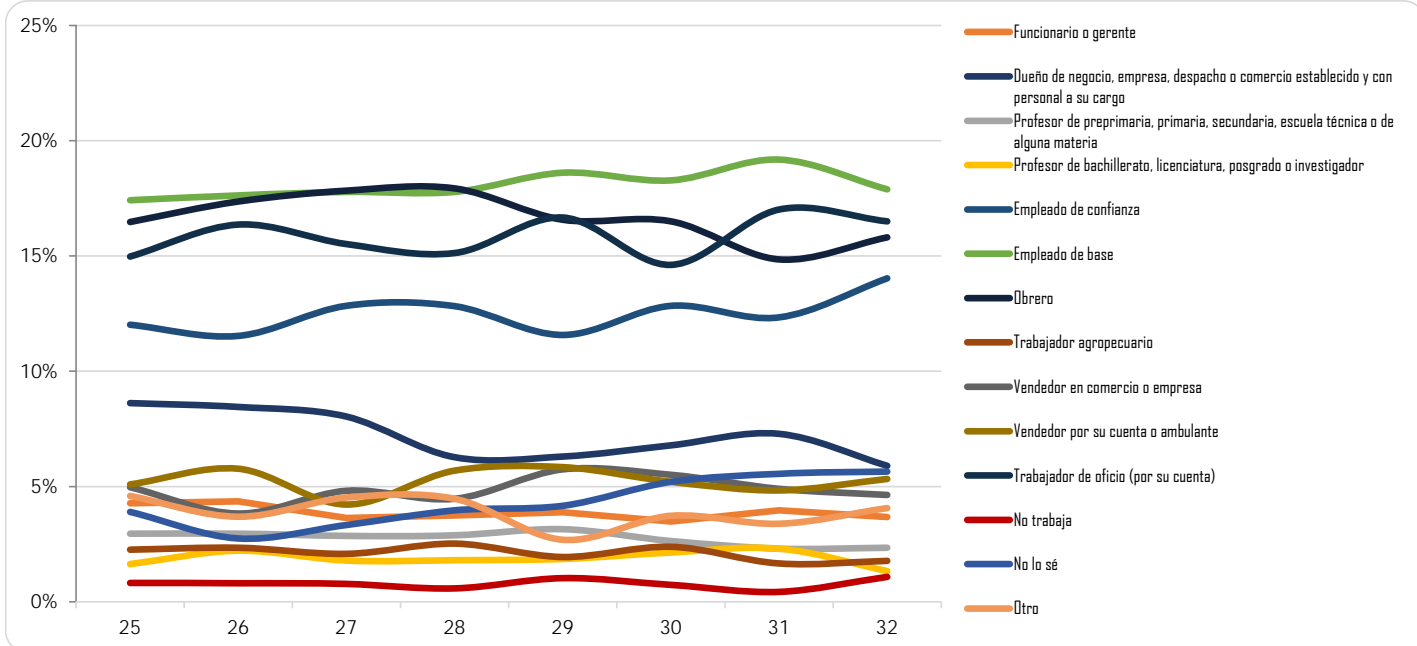

Facultad de Estudios Superiores Acatlán

(Reporte 25 al 34)

PRINCIPAL OCUPACIÓN DEL PADRE

REPORTE	25	26	27	28	29	30	31	32	33	34
Funcionario o gerente	157 5.41%	77 5.62%	177 6.24%	173 6.50%	168 6.40%	102 4.59%	110 5.05%	111 4.97%		
Dueno de negocio, empresa, despacho o comercio establecido y con personal a su cargo	274 9.45%	157 11.45%	234 8.25%	222 8.34%	207 7.89%	171 7.70%	180 8.26%	193 8.64%		
Profesor de preprimaria, primaria, secundaria, escuela técnica o de alguna materia	86 2.86%	31 2.26%	85 3.00%	76 2.85%	78 2.97%	55 2.48%	48 2.20%	41 1.84%		
Profesor de bachillerato, licenciatura, posgrado o investigador	71 2.45%	43 3.14%	82 2.89%	51 1.92%	51 1.94%	44 1.98%	43 1.97%	63 2.82%		
Empleado de confianza	368 12.69%	180 13.13%	320 11.28%	325 12.20%	292 11.13%	251 11.31%	220 10.10%	229 10.25%		
Empleado de base	513 17.68%	211 15.39%	491 17.31%	461 17.31%	493 18.80%	435 19.59%	424 19.47%	418 18.71%		
Obrero	429 14.79%	203 14.81%	418 14.74%	404 15.17%	392 14.94%	314 14.14%	307 14.10%	337 15.09%		
Trabajador agropecuario	49 1.69%	19 1.39%	54 1.90%	44 1.65%	28 1.07%	40 1.80%	22 1.01%	27 1.21%		
Vendedor en comercio o empresa	128 4.41%	64 4.67%	162 5.71%	125 4.69%	137 5.22%	112 5.05%	131 6.01%	107 4.79%		
Vendedor por su cuenta o ambulante	116 4.00%	44 3.21%	118 4.16%	127 4.77%	121 4.61%	126 5.68%	117 5.37%	115 5.15%		
Trabajador de oficio (por su cuenta)	465 16.03%	221 16.12%	445 15.69%	412 15.47%	399 15.21%	341 15.36%	350 16.07%	354 15.85%		
No trabaja	18 0.62%	13 0.95%	33 1.16%	18 0.68%	31 1.18%	21 0.95%	22 1.01%	18 0.81%		
No lo sé	120 4.14%	47 3.43%	56 1.97%	120 4.51%	125 4.77%	110 4.95%	121 5.56%	142 6.36%		
Otro	107 3.69%	61 4.45%	161 5.68%	105 3.94%	101 3.85%	98 4.41%	83 3.81%	79 3.54%		
TOTAL	2,901	1,371	2,836	2,663	2,623	2,220	2,178	2,234		
Sin información	126	34	11	2	1	0	0	0		

Datos de los reportes 33 y 34 publicados en el "Perfil" correspondiente, no se incluyen debido a cambio en las opciones de respuesta.

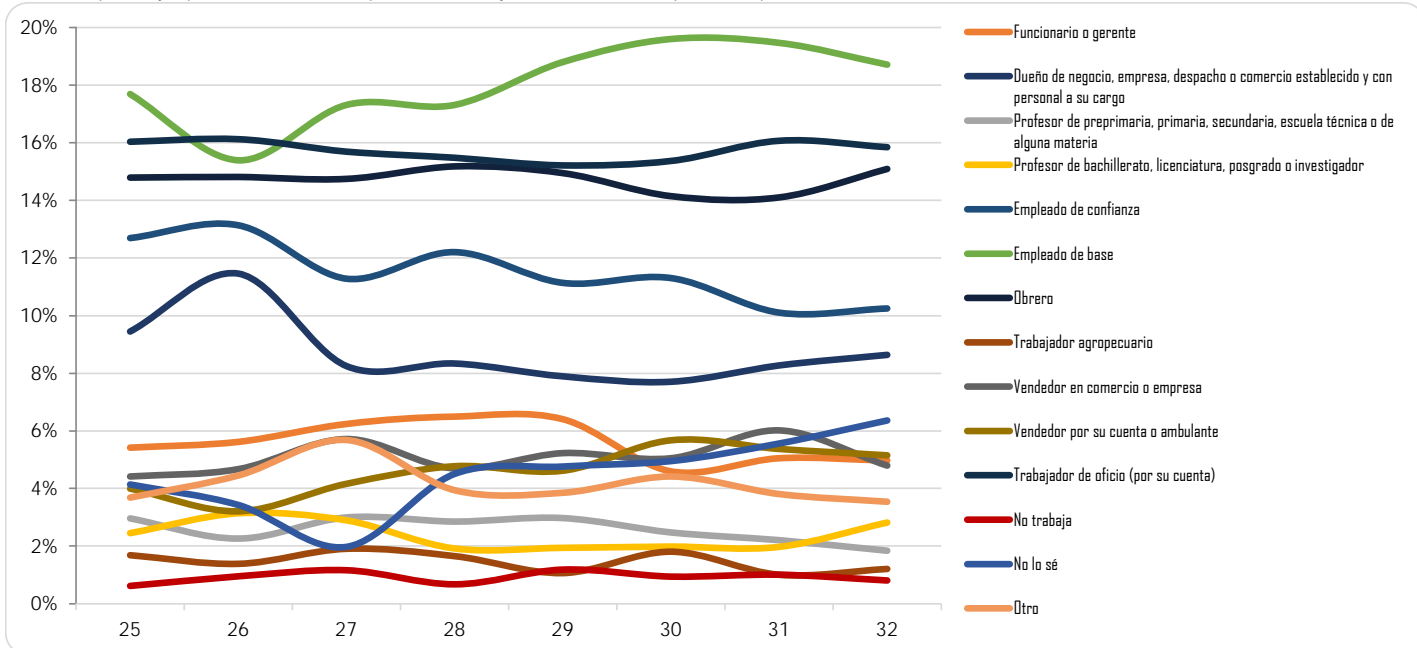

Facultad de Estudios Superiores Iztacala

(Reporte 25 al 34)

PRINCIPAL OCUPACIÓN DEL PADRE

REPORTE	25	26	27	28	29	30	31	32	33	34
Funcionario o gerente	90 4.50%	93 4.46%	85 4.38%	84 3.67%	111 4.10%	94 3.91%	108 4.13%	106 3.72%		
Dueño de negocio, empresa, despacho o comercio establecido y con personal a su cargo	175 8.75%	174 8.34%	157 8.09%	175 7.65%	162 5.98%	164 6.82%	158 6.04%	183 6.42%		
Profesor de preprimaria, primaria, secundaria, escuela técnica o de alguna materia	59 2.95%	75 3.59%	54 2.78%	62 2.71%	87 3.21%	70 2.91%	100 3.82%	85 2.98%		
Profesor de bachillerato, licenciatura, posgrado o investigador	60 3.00%	54 2.59%	53 2.73%	49 2.14%	63 2.33%	50 2.08%	59 2.25%	65 2.28%		
Empleado de confianza	191 9.55%	188 9.01%	186 9.58%	193 8.44%	245 9.05%	208 8.65%	224 8.56%	264 9.26%		
Empleado de base	438 21.91%	410 19.85%	407 20.97%	483 21.11%	585 21.61%	504 20.96%	577 22.04%	613 21.51%		
Obrero	292 14.61%	329 15.76%	281 14.48%	334 14.60%	444 16.40%	379 15.76%	378 14.44%	432 15.16%		
Trabajador agropecuario	17 0.85%	11 0.53%	23 1.18%	19 0.83%	23 0.85%	28 1.16%	25 0.95%	34 1.19%		
Vendedor en comercio o empresa	99 4.95%	116 5.56%	101 5.20%	108 4.72%	133 4.91%	124 5.16%	153 5.84%	166 5.82%		
Vendedor por su cuenta o ambulante	93 4.65%	107 5.13%	106 5.46%	124 5.42%	149 5.50%	134 5.57%	147 5.61%	157 5.51%		
Trabajador de oficio (por su cuenta)	315 15.76%	354 16.96%	311 16.02%	407 17.79%	415 15.33%	413 17.17%	407 15.55%	449 15.75%		
No trabaja	13 0.65%	14 0.67%	15 0.77%	30 1.31%	36 1.33%	28 1.16%	26 0.99%	34 1.19%		
No lo sé	80 4.00%	90 4.31%	81 4.17%	134 5.86%	151 5.58%	128 5.32%	159 6.07%	172 6.04%		
Otro	77 3.85%	72 3.45%	81 4.17%	86 3.76%	103 3.80%	81 3.37%	97 3.71%	90 3.16%		
TOTAL	1,999	2,087	1,941	2,288	2,707	2,405	2,618	2,850		
Sin información	84	11	3	9	10	6	7	3		

Datos de los reportes 33 y 34 publicados en el "Perfil" correspondiente, no se incluyen debido a cambio en las opciones de respuesta.

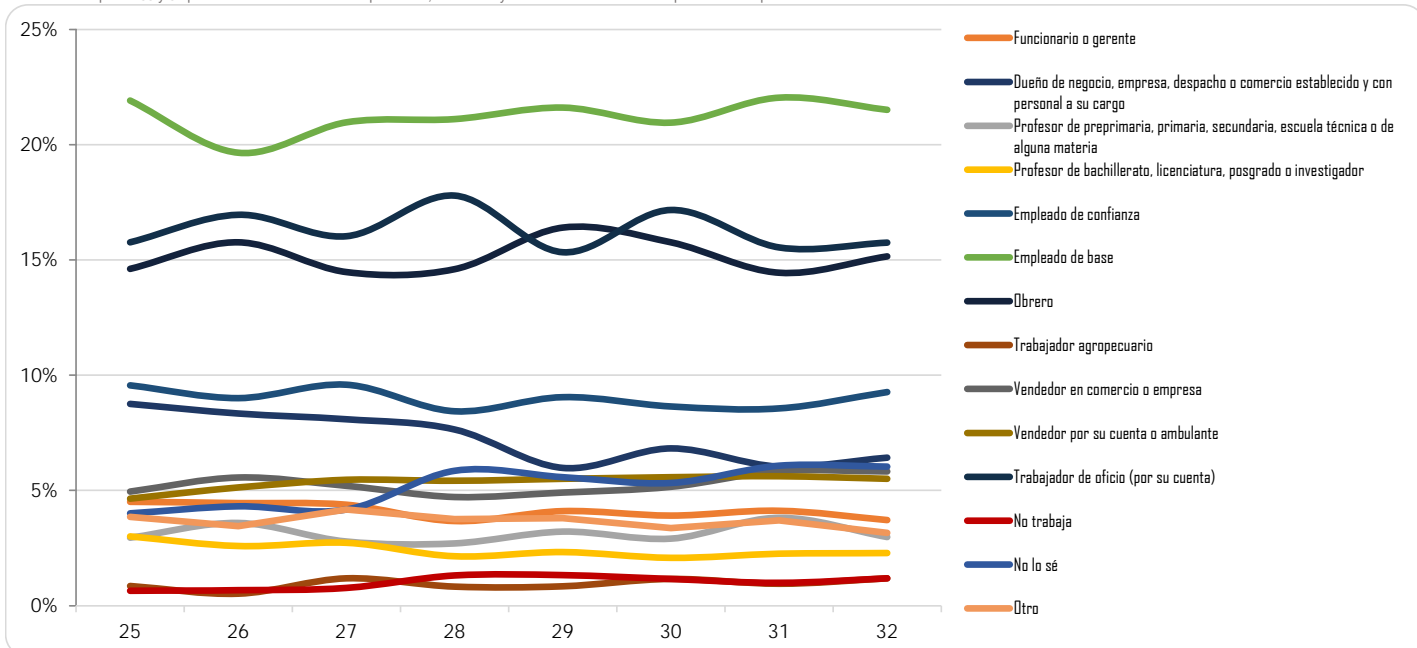

Facultad de Estudios Superiores Aragón

(Reporte 25 al 34)

PRINCIPAL OCUPACIÓN DEL PADRE

REPORTE	25	26	27	28	29	30	31	32	33	34
Funcionario o gerente	17 5.92%	33 5.35%	99 4.44%	131 3.43%	110 3.30%	118 3.58%	96 3.14%	98 3.34%		
Dueño de negocio, empresa, despacho o comercio establecido y con personal a su cargo	22 7.67%	47 7.62%	156 7.00%	296 7.76%	241 7.22%	216 6.56%	209 6.84%	204 6.96%		
Profesor de preprimaria, primaria, secundaria, escuela técnica o de alguna materia	6 2.09%	22 3.57%	72 3.23%	111 2.91%	93 2.79%	80 2.43%	92 3.01%	102 3.48%		
Profesor de bachillerato, licenciatura, posgrado o investigador	4 1.39%	7 1.13%	36 1.62%	60 1.57%	65 1.95%	53 1.61%	40 1.31%	46 1.57%		
Empleado de confianza	37 12.89%	69 11.18%	226 10.14%	396 10.38%	343 10.28%	367 11.14%	321 10.50%	290 9.89%		
Empleado de base	55 19.16%	115 18.64%	460 20.64%	704 18.45%	655 19.63%	628 19.06%	591 19.34%	536 18.29%		
Obrero	49 17.07%	87 14.10%	367 16.46%	600 15.73%	506 15.17%	502 15.24%	473 15.48%	431 14.70%		
Trabajador agropecuario	6 2.09%	6 0.97%	31 1.39%	56 1.47%	27 0.81%	36 1.09%	34 1.11%	30 1.02%		
Vendedor en comercio o empresa	12 4.18%	37 6.00%	119 5.34%	200 5.24%	170 5.10%	201 6.10%	166 5.43%	157 5.36%		
Vendedor por su cuenta o ambulante	15 5.23%	33 5.35%	124 5.56%	255 6.68%	216 6.47%	184 5.59%	190 6.22%	179 6.11%		
Trabajador de oficio (por su cuenta)	50 17.42%	102 16.53%	341 15.30%	643 16.85%	604 18.11%	545 16.55%	520 17.02%	522 17.81%		
No trabaja	2 0.70%	3 0.49%	23 1.03%	32 0.84%	25 0.75%	39 1.18%	17 0.56%	27 0.92%		
No lo sé	7 2.44%	30 4.86%	92 4.13%	175 4.59%	153 4.59%	188 5.71%	190 6.22%	180 6.14%		
Otro	5 1.74%	26 4.21%	83 3.72%	156 4.09%	128 3.84%	137 4.16%	117 3.83%	129 4.40%		
TOTAL	287	617	2,229	3,815	3,336	3,294	3,056	2,931		
Sin información	48	17	0	0	0	0	0	1		

Datos de los reportes 33 y 34 publicados en el "Perfil" correspondiente, no se incluyen debido a cambio en las opciones de respuesta.

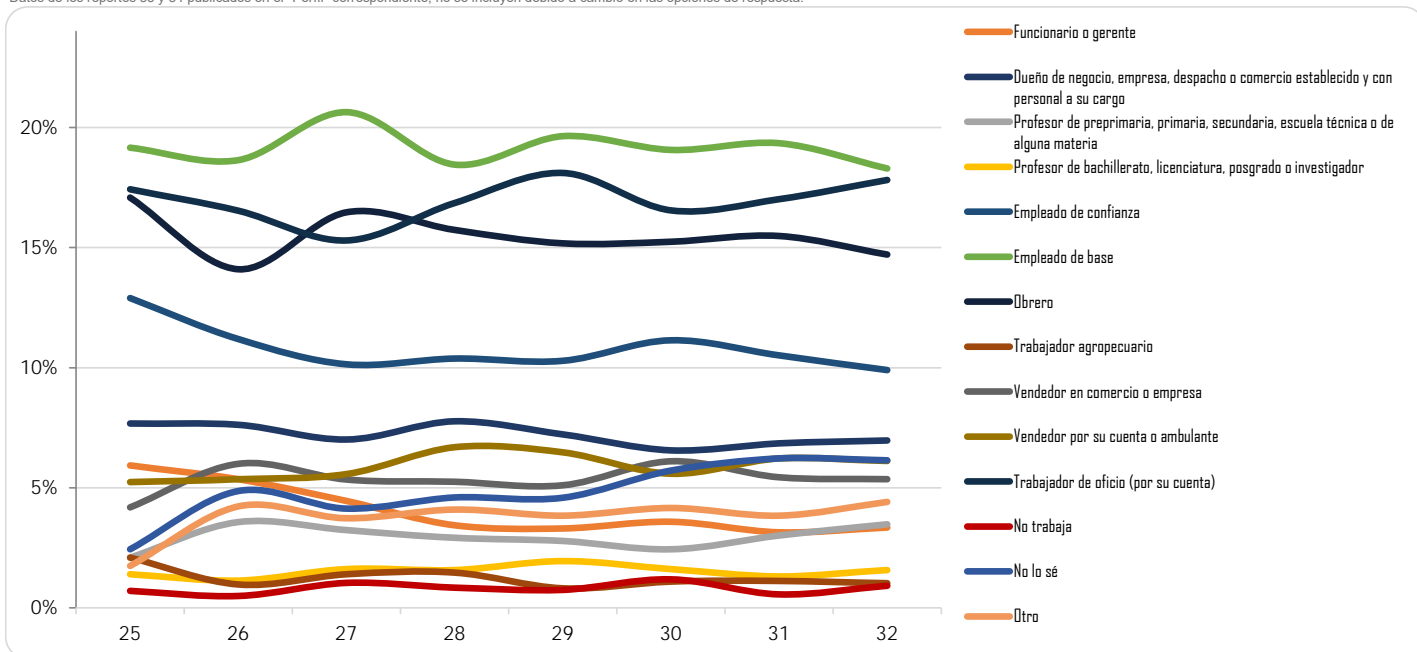

Facultad de Estudios Superiores Zaragoza

(Reporte 25 al 34)

PRINCIPAL OCUPACIÓN DEL PADRE

REPORTE	25	26	27	28	29	30	31	32	33	34
Funcionario o gerente	29 2.44%	36 3.06%	28 2.17%	30 1.91%	42 2.35%	48 2.55%	30 1.82%	37 2.01%		
Dueño de negocio, empresa, despacho o comercio establecido y con personal a su cargo	61 5.14%	77 6.54%	83 6.43%	98 6.23%	91 5.10%	87 4.63%	94 5.69%	100 5.43%		
Profesor de preprimaria, primaria, secundaria, escuela técnica o de alguna materia	40 3.37%	39 3.31%	50 3.88%	63 4.00%	66 3.70%	61 3.25%	59 3.57%	57 3.09%		
Profesor de bachillerato, licenciatura, posgrado o investigador	19 1.60%	23 1.95%	25 1.94%	30 1.91%	31 1.74%	37 1.97%	36 2.18%	34 1.84%		
Empleado de confianza	85 7.16%	86 7.30%	93 7.21%	115 7.31%	142 7.95%	132 7.03%	136 8.23%	151 8.19%		
Empleado de base	243 20.47%	251 21.31%	281 21.78%	333 21.16%	408 22.84%	406 21.61%	381 23.06%	402 21.81%		
Obrero	208 17.52%	186 15.79%	219 16.98%	262 16.65%	287 16.07%	308 16.39%	207 12.53%	282 15.30%		
Trabajador agropecuario	13 1.10%	20 1.70%	13 1.01%	17 1.08%	12 0.67%	12 0.64%	13 0.79%	15 0.81%		
Vendedor en comercio o empresa	66 5.56%	77 6.54%	65 5.04%	105 6.67%	95 5.32%	120 6.39%	103 6.23%	141 7.65%		
Vendedor por su cuenta o ambulante	97 8.17%	87 7.39%	97 7.52%	112 7.12%	115 6.44%	138 7.34%	119 7.20%	134 7.27%		
Trabajador de oficio (por su cuenta)	226 19.04%	197 16.72%	220 17.05%	265 16.84%	329 18.42%	346 18.41%	297 17.98%	283 15.36%		
No trabaja	16 1.35%	12 1.02%	11 0.85%	16 1.02%	16 0.90%	15 0.80%	15 0.91%	9 0.49%		
No lo sé	50 4.21%	52 4.41%	61 4.73%	83 5.27%	92 5.15%	112 5.96%	107 6.48%	128 6.95%		
Otro	34 2.86%	35 2.97%	44 3.41%	45 2.86%	60 3.36%	57 3.03%	55 3.33%	70 3.80%		
TOTAL	1,187	1,178	1,290	1,574	1,786	1,879	1,652	1,843		
Sin información	10	3	2	1	0	7	6	6		

Datos de los reportes 33 y 34 publicados en el "Perfil" correspondiente, no se incluyen debido a cambio en las opciones de respuesta.

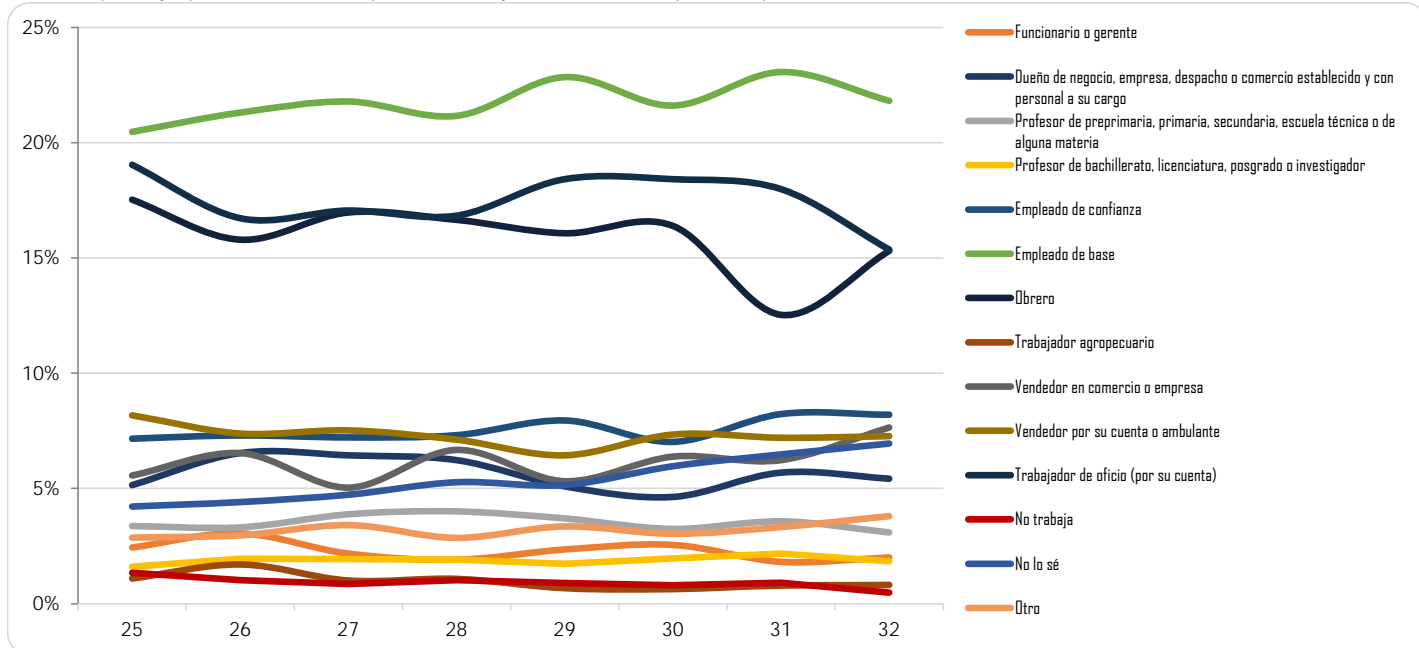

Centro de Ciencias Genómicas - Instituto de Biotecnología

(Reporte 25 al 34)

PRINCIPAL OCUPACIÓN DEL PADRE

REPORTE	25	26	27	28	29	30	31	32	33	34
Funcionario o gerente	8 32.00%	5 29.41%	5 15.15%	2 10.53%	4 11.43%	0 0.00%	1 20.00%	1 12.50%		
Dueño de negocio, empresa, despacho o comercio establecido y con personal a su cargo	3 12.00%	1 5.88%	5 15.15%	3 15.79%	5 14.29%	0 0.00%	0 0.00%	1 12.50%		
Profesor de preprimaria, primaria, secundaria, escuela técnica o de alguna materia	2 8.00%	1 5.88%	0 0.00%	3 15.79%	4 11.43%	0 0.00%	0 0.00%	0 0.00%		
Profesor de bachillerato, licenciatura, posgrado o investigador	3 12.00%	2 11.76%	7 21.21%	2 10.53%	4 11.43%	0 0.00%	1 20.00%	0 0.00%		
Empleado de confianza	0 0.00%	2 11.76%	1 3.03%	0 0.00%	2 5.71%	0 0.00%	1 20.00%	0 0.00%		
Empleado de base	5 20.00%	1 5.88%	7 21.21%	3 15.79%	7 20.00%	2 33.33%	0 0.00%	0 0.00%		
Obrero	0 0.00%	0 0.00%	1 3.03%	0 0.00%	1 2.86%	0 0.00%	0 0.00%	2 25.00%		
Trabajador agropecuario	0 0.00%	0 0.00%	1 3.03%	0 0.00%	1 2.86%	0 0.00%	0 0.00%	1 12.50%		
Vendedor en comercio o empresa	0 0.00%	1 5.88%	1 3.03%	3 15.79%	1 2.86%	1 16.67%	2 40.00%	0 0.00%		
Vendedor por su cuenta o ambulante	1 4.00%	0 0.00%	1 3.03%	0 0.00%	0 0.00%	1 16.67%	0 0.00%	1 12.50%		
Trabajador de oficio (por su cuenta)	2 8.00%	1 5.88%	4 12.12%	1 5.26%	2 5.71%	0 0.00%	0 0.00%	0 0.00%		
No trabaja	0 0.00%	0 0.00%	0 0.00%	0 0.00%	0 0.00%	0 0.00%	0 0.00%	0 0.00%		
No lo sé	0 0.00%	1 5.88%	0 0.00%	1 5.26%	1 2.86%	1 16.67%	0 0.00%	2 25.00%		
Otro	1 4.00%	2 11.76%	0 0.00%	1 5.26%	3 8.57%	1 16.67%	0 0.00%	0 0.00%		
TOTAL	25	17	33	19	35	6	5	8		
Sin información	2	0	1	1	0	1	0	1		

Datos de los reportes 33 y 34 publicados en el "Perfil" correspondiente, no se incluyen debido a cambio en las opciones de respuesta.

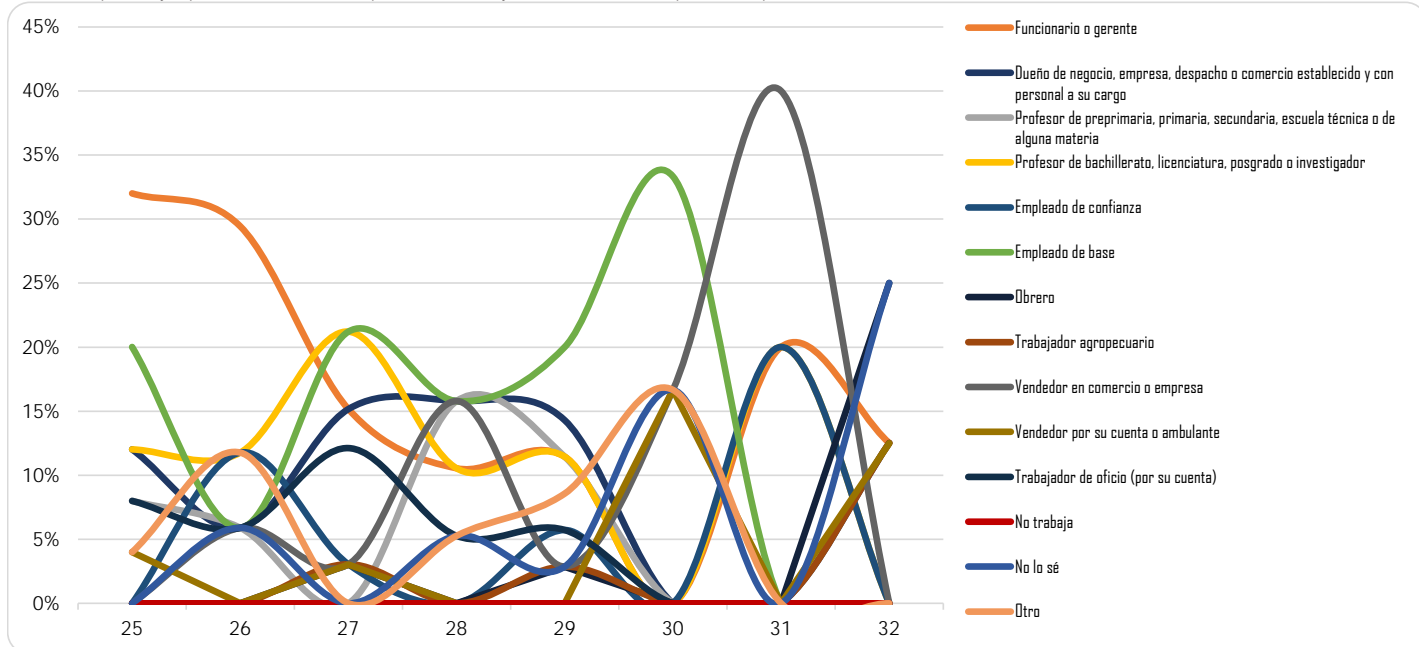



**PRINCIPAL SOSTÉN
ECONÓMICO DURANTE
LA LICENCIATURA**

Facultad de Arquitectura

(Reporte 25 al 34)

PRINCIPAL SOSTÉN ECONÓMICO DURANTE LA LICENCIATURA

REPORTE	25	26	27	28	29	30	31	32	33	34
ALGUNO O AMBOS PADRES										
FRECUENCIA	480	403	592	628	620	577	639	694	285	306
PORCENTAJE	87.43%	80.44%	90.11%	90.62%	92.12%	91.88%	92.74%	92.53%	91.64%	91.89%
CÓNYUGE O PAREJA										
FRECUENCIA	5	7	2	5	2	3	2	2	2	2
PORCENTAJE	0.91%	1.40%	0.30%	0.72%	0.30%	0.48%	0.29%	0.27%	0.64%	0.60%
OTRA PERSONA										
FRECUENCIA	12	7	7	10	10	9	9	16	5	4
PORCENTAJE	2.19%	1.40%	1.07%	1.44%	1.49%	1.43%	1.31%	2.13%	1.61%	1.20%
USTED MISMO										
FRECUENCIA	52	84	56	50	41	39	39	38	19	21
PORCENTAJE	9.47%	16.77%	8.52%	7.22%	6.09%	6.21%	5.66%	5.07%	6.11%	6.31%
TOTAL	549	501	657	693	673	628	689	750	311	333
Sin información	114	69	0	0	1	1	6	3	4	3

PRINCIPAL SOSTÉN ECONÓMICO DURANTE LA LICENCIATURA

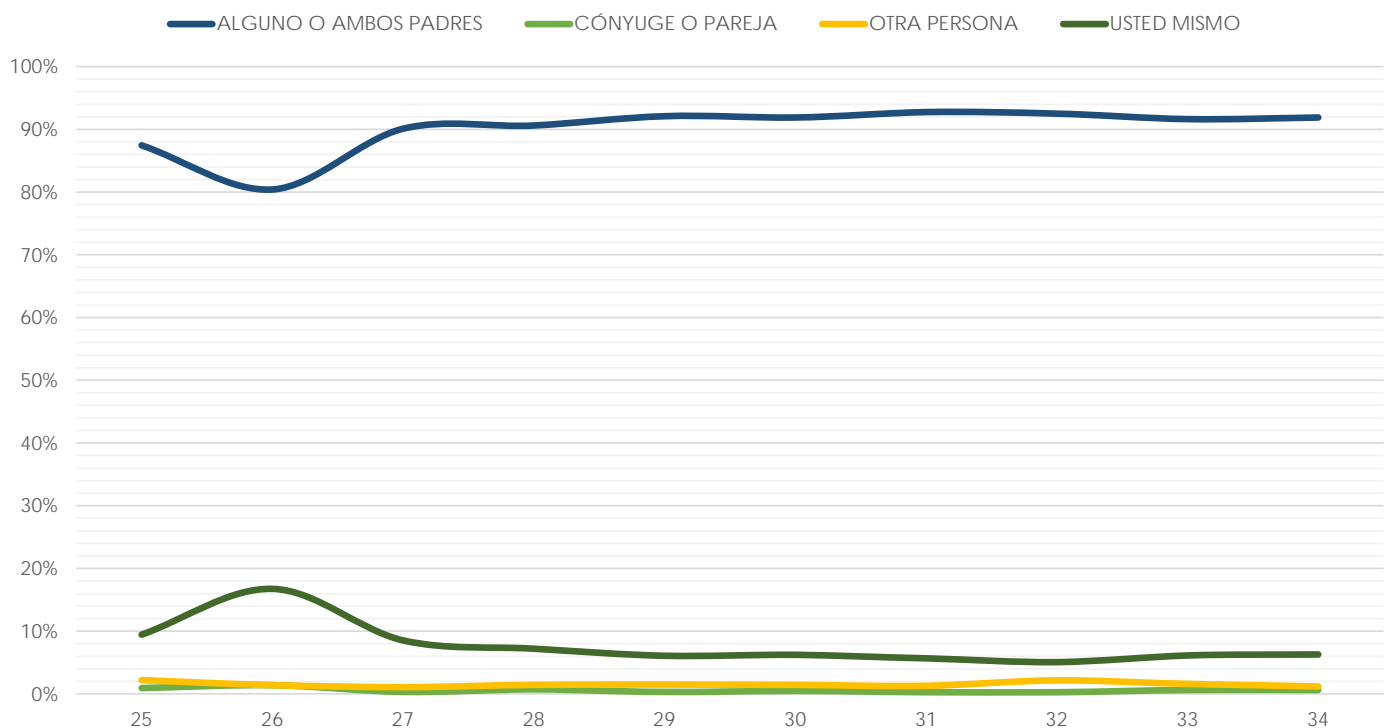

Facultad de Artes y Diseño

(Reporte 25 al 34)

PRINCIPAL SOSTÉN ECONÓMICO DURANTE LA LICENCIATURA

REPORTE	25	26	27	28	29	30	31	32	33	34
ALGUNO O AMBOS PADRES										
FRECUENCIA	895	810	765	857	656	569	681	793	527	412
PORCENTAJE	88.70%	90.00%	91.40%	90.31%	91.24%	92.37%	93.16%	94.07%	91.33%	92.58%
CÓNYUGE O PAREJA										
FRECUENCIA	8	4	5	3	3	1	2	2	7	2
PORCENTAJE	0.79%	0.44%	0.60%	0.32%	0.42%	0.16%	0.27%	0.24%	1.21%	0.45%
OTRA PERSONA										
FRECUENCIA	18	11	9	16	12	11	13	13	8	8
PORCENTAJE	1.78%	1.22%	1.08%	1.69%	1.67%	1.79%	1.78%	1.54%	1.39%	1.80%
USTED MISMO										
FRECUENCIA	88	75	58	73	48	35	35	35	35	23
PORCENTAJE	8.72%	8.33%	6.93%	7.69%	6.68%	5.68%	4.79%	4.15%	6.07%	5.17%
TOTAL	1,009	900	837	949	719	616	731	843	577	445
Sin información	0	0	2	4	3	0	2	2	4	5

PRINCIPAL SOSTÉN ECONÓMICO DURANTE LA LICENCIATURA

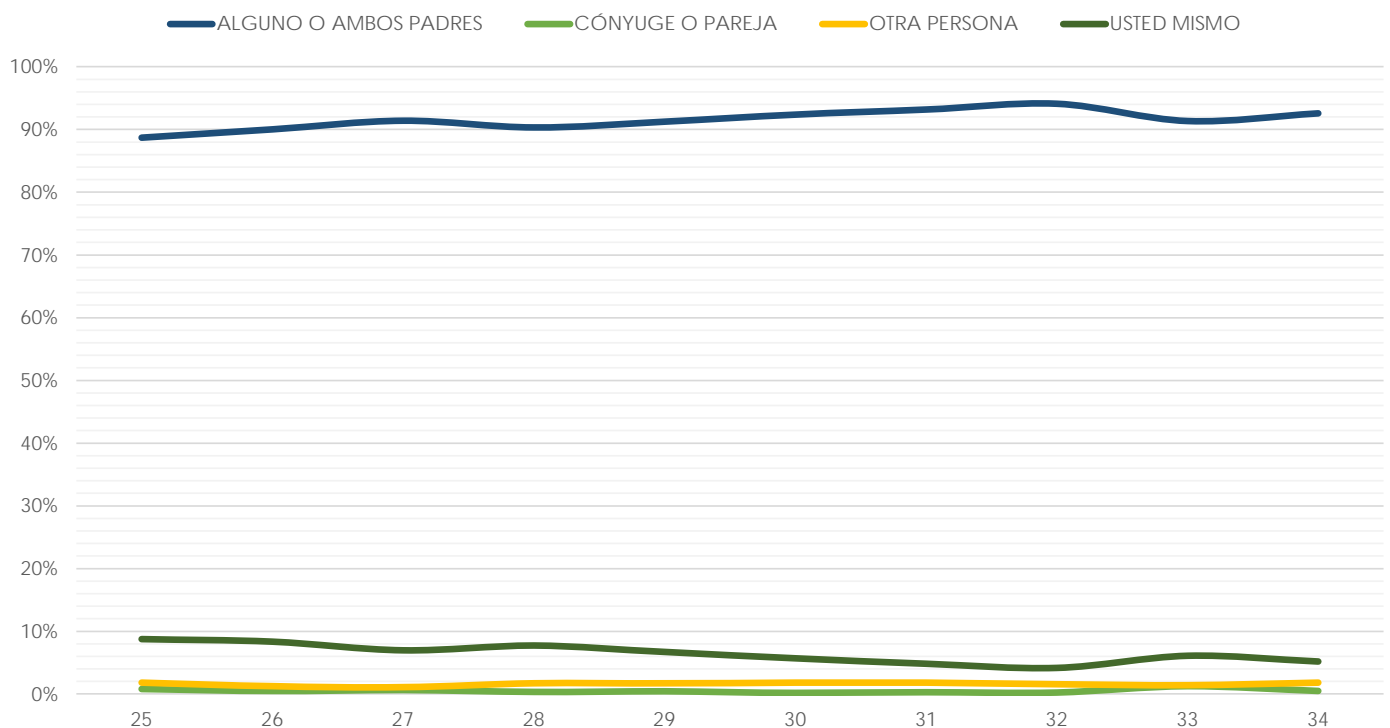

Facultad de Ciencias

(Reporte 25 al 34)

PRINCIPAL SOSTÉN ECONÓMICO DURANTE LA LICENCIATURA

REPORTE	25	26	27	28	29	30	31	32	33	34
ALGUNO O AMBOS PADRES										
FRECUENCIA	73	93	112	307	911	891	926	963	819	470
PORCENTAJE	91.25%	89.42%	87.50%	92.75%	93.72%	92.62%	93.35%	93.13%	92.75%	91.98%
CÓNYUGE O PAREJA										
FRECUENCIA	0	1	0	1	5	2	1	3	6	2
PORCENTAJE	0.00%	0.96%	0.00%	0.30%	0.51%	0.21%	0.10%	0.29%	0.68%	0.39%
OTRA PERSONA										
FRECUENCIA	2	3	4	6	15	6	18	22	11	11
PORCENTAJE	2.50%	2.88%	3.13%	1.81%	1.54%	0.62%	1.81%	2.13%	1.25%	2.15%
USTED MISMO										
FRECUENCIA	5	7	12	17	41	63	47	46	47	28
PORCENTAJE	6.25%	6.73%	9.38%	5.14%	4.22%	6.55%	4.74%	4.45%	5.32%	5.48%
TOTAL	80	104	128	331	972	962	992	1,034	883	511
Sin información	15	0	0	1	1	2	1	1	0	1

PRINCIPAL SOSTÉN ECONÓMICO DURANTE LA LICENCIATURA

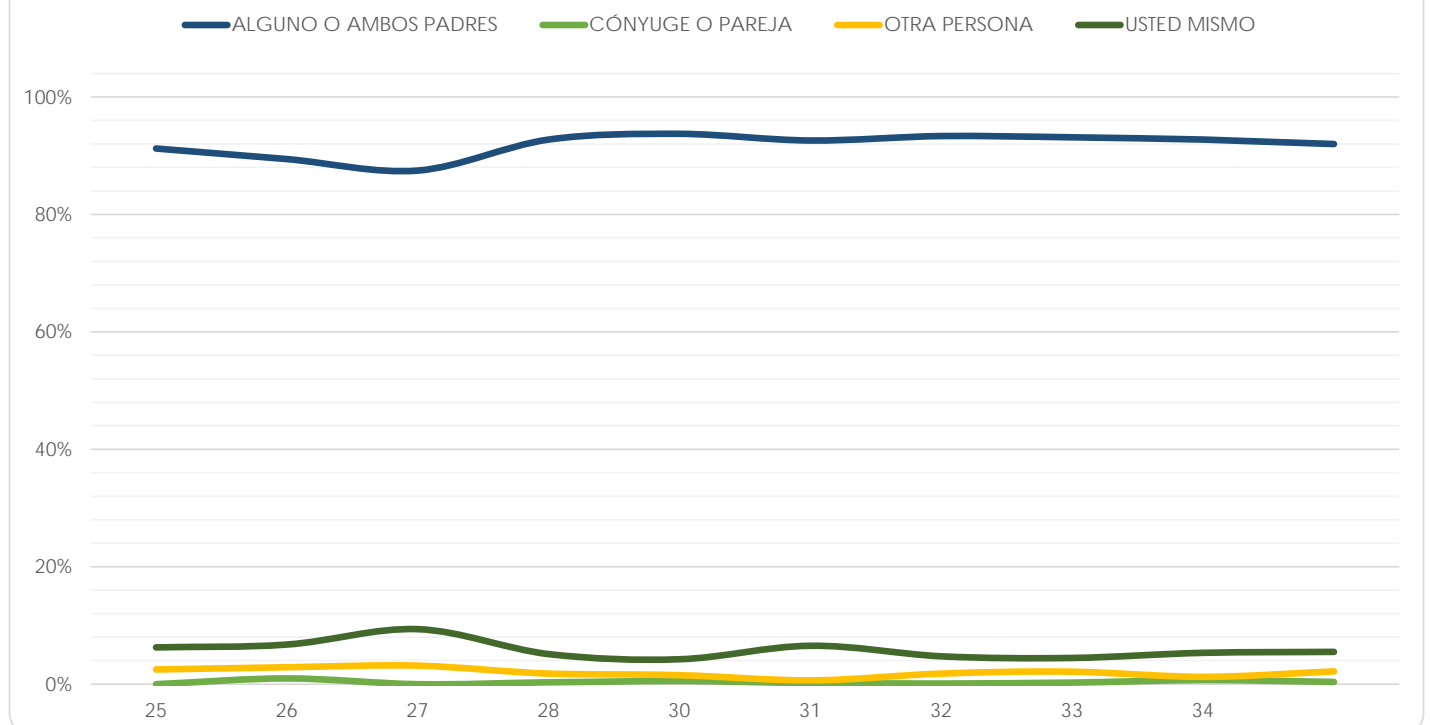

Facultad de Ciencias Políticas y Sociales

(Reporte 25 al 34)

PRINCIPAL SOSTÉN ECONÓMICO DURANTE LA LICENCIATURA

REPORTES	25	26	27	28	29	30	31	32	33	34
ALGUNO O AMBOS PADRES										
FRECUENCIA	508	466	746	501	869	1,564	1,020	913	472	245
PORCENTAJE	83.97%	85.04%	81.35%	84.20%	86.47%	87.52%	87.93%	88.04%	82.52%	84.78%
CÓNYUGE O PAREJA										
FRECUENCIA	3	4	14	9	1	4	4	6	4	4
PORCENTAJE	0.50%	0.73%	1.53%	1.51%	0.10%	0.22%	0.34%	0.58%	0.70%	1.38%
OTRA PERSONA										
FRECUENCIA	11	14	39	11	25	35	22	20	13	7
PORCENTAJE	1.82%	2.55%	4.25%	1.85%	2.49%	1.96%	1.90%	1.93%	2.27%	2.42%
USTED MISMO										
FRECUENCIA	83	64	118	74	110	184	114	98	83	33
PORCENTAJE	13.72%	11.68%	12.87%	12.44%	10.95%	10.30%	9.83%	9.45%	14.51%	11.42%
TOTAL	605	548	917	595	1,005	1,787	1,160	1,037	572	289
Sin información	152	125	22	7	1	5	3	2	11	12

PRINCIPAL SOSTÉN ECONÓMICO DURANTE LA LICENCIATURA

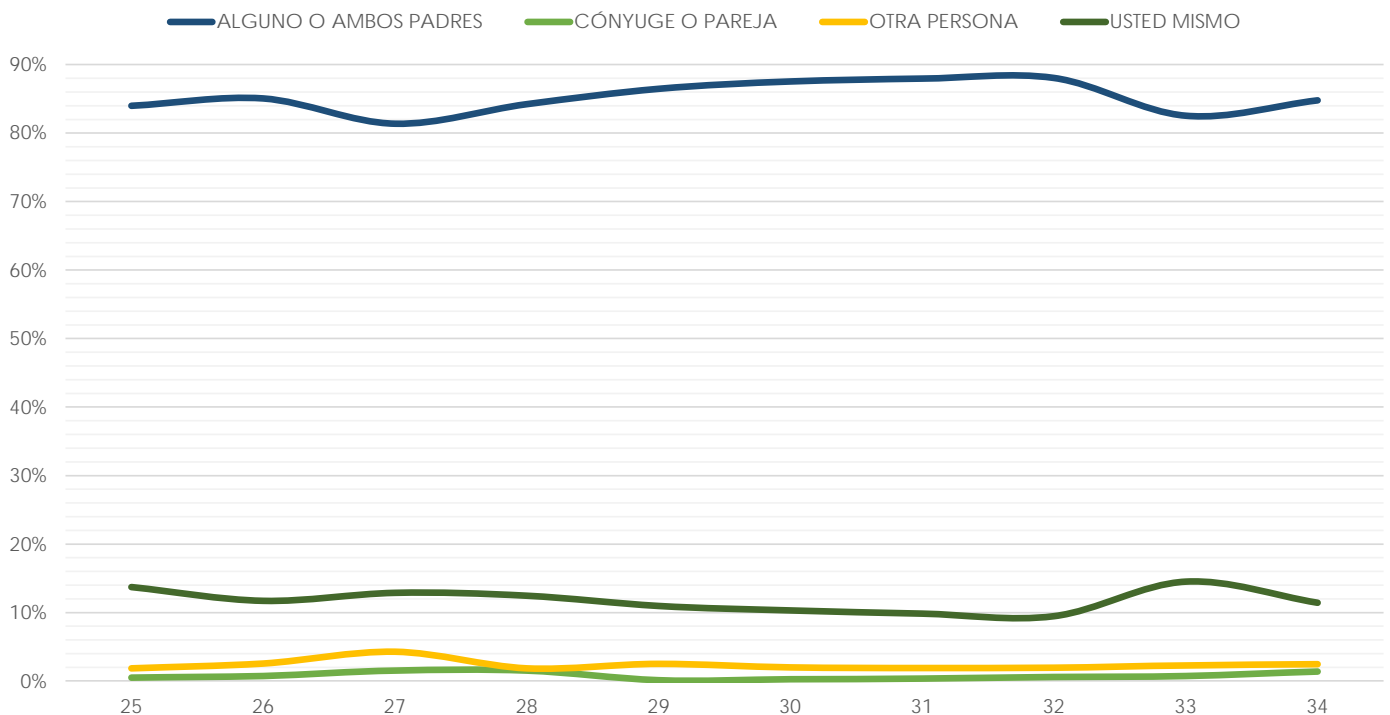

Facultad de Contaduría y Administración

(Reporte 25 al 34)

PRINCIPAL SOSTÉN ECONÓMICO DURANTE LA LICENCIATURA

REPORTES	25	26	27	28	29	30	31	32	33	34
ALGUNO O AMBOS PADRES										
FRECUENCIA	1,310	2,460	1,747	1,725	1,919	1,874	1,717	1,885	406	967
PORCENTAJE	82.08%	84.59%	85.34%	85.48%	84.91%	84.26%	85.04%	84.45%	81.53%	80.52%
CÓNYUGE O PAREJA										
FRECUENCIA	13	33	17	18	16	19	23	25	8	24
PORCENTAJE	0.81%	1.13%	0.83%	0.89%	0.71%	0.85%	1.14%	1.12%	1.61%	2.00%
OTRA PERSONA										
FRECUENCIA	32	42	31	23	42	25	23	28	8	21
PORCENTAJE	2.01%	1.44%	1.51%	1.14%	1.86%	1.12%	1.14%	1.25%	1.61%	1.75%
USTED MISMO										
FRECUENCIA	241	373	252	252	283	306	256	294	76	189
PORCENTAJE	15.10%	12.83%	12.31%	12.49%	12.52%	13.76%	12.68%	13.17%	15.26%	15.74%
TOTAL	1,596	2,908	2,047	2,018	2,260	2,224	2,019	2,232	498	1,201
Sin información	86	11	0	0	0	1	0	0	2	3

PRINCIPAL SOSTÉN ECONÓMICO DURANTE LA LICENCIATURA

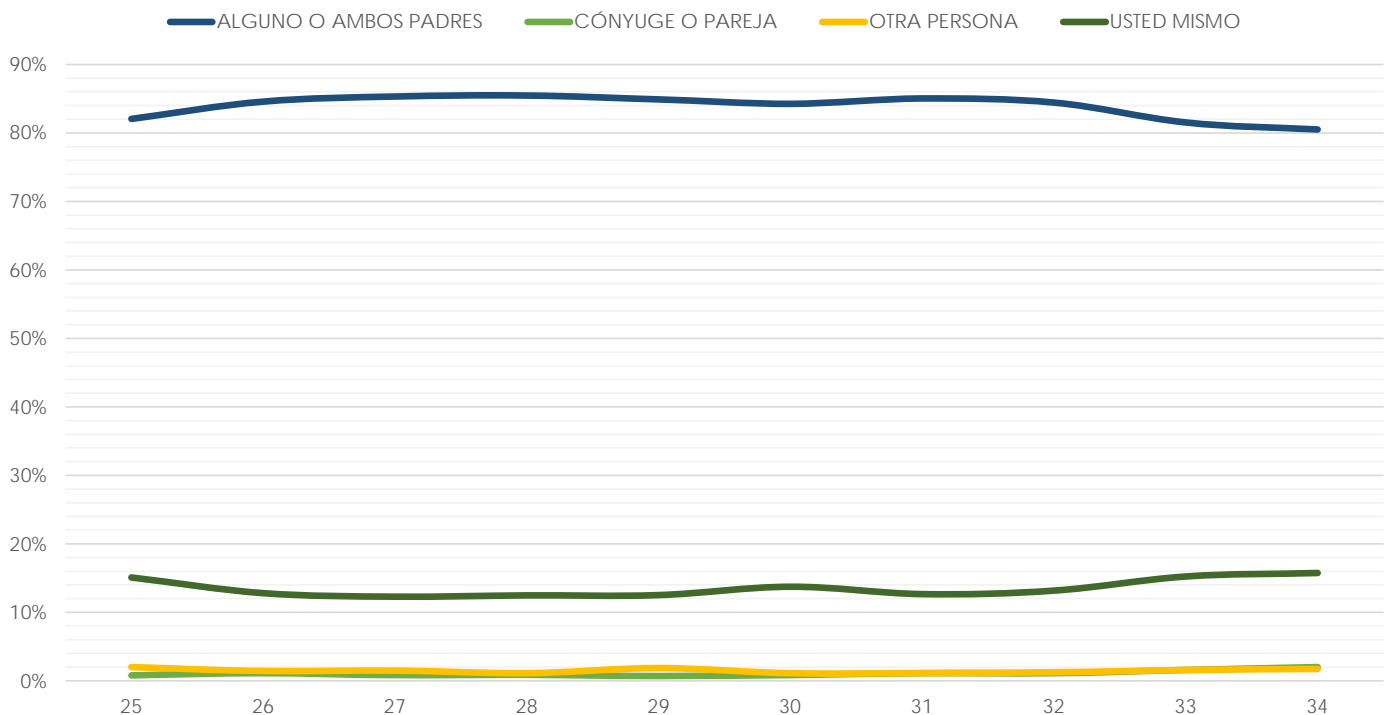

Facultad de Derecho

(Reporte 25 al 34)

PRINCIPAL SOSTÉN ECONÓMICO DURANTE LA LICENCIATURA

REPORTE	25	26	27	28	29	30	31	32	33	34
ALGUNO O AMBOS PADRES										
FRECUENCIA	1,481	1,907	1,866	1,830	1,665	788	1,231	1,305	158	1,247
PORCENTAJE	79.28%	82.13%	78.57%	77.97%	76.73%	73.51%	77.71%	77.36%	68.70%	74.94%
CÓNYUGE O PAREJA										
FRECUENCIA	24	28	31	27	41	28	25	31	6	35
PORCENTAJE	1.28%	1.21%	1.31%	1.15%	1.89%	2.61%	1.58%	1.84%	2.61%	2.10%
OTRA PERSONA										
FRECUENCIA	38	41	37	32	35	19	27	19	7	26
PORCENTAJE	2.03%	1.77%	1.56%	1.36%	1.61%	1.77%	1.70%	1.13%	3.04%	1.56%
USTED MISMO										
FRECUENCIA	325	346	441	458	429	237	301	332	59	356
PORCENTAJE	17.40%	14.90%	18.57%	19.51%	19.77%	22.11%	19.00%	19.68%	25.65%	21.39%
TOTAL	1,868	2,322	2,375	2,347	2,170	1,072	1,584	1,687	230	1,664
Sin información	62	5	3	2	0	602	4	3	4	1

PRINCIPAL SOSTÉN ECONÓMICO DURANTE LA LICENCIATURA

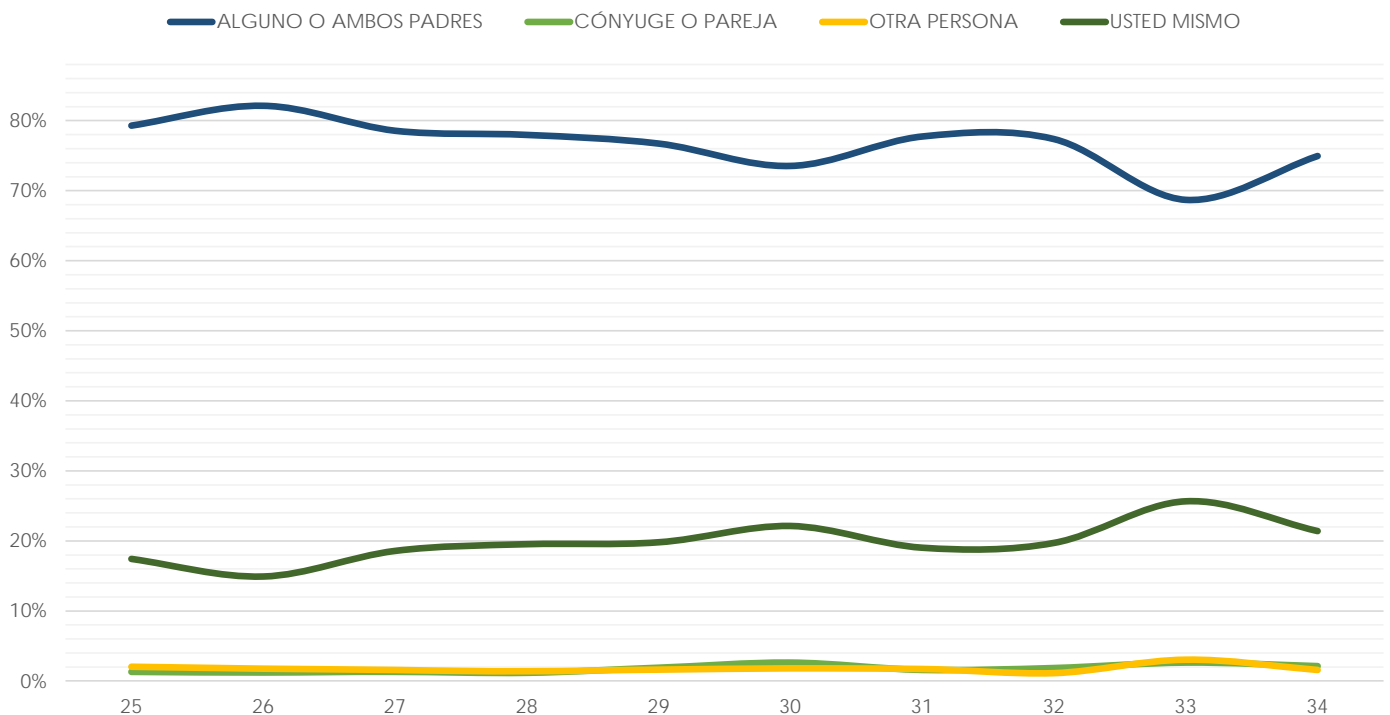

Facultad de Economía

(Reporte 25 al 34)

PRINCIPAL SOSTÉN ECONÓMICO DURANTE LA LICENCIATURA

REPORTE	25	26	27	28	29	30	31	32	33	34
ALGUNO O AMBOS PADRES										
FRECUENCIA	174	204	156	258	568	542	567	430	345	286
PORCENTAJE	74.68%	82.26%	38.90%	82.69%	79.44%	85.35%	84.50%	83.50%	79.49%	78.14%
CÓNYUGE O PAREJA										
FRECUENCIA	1	4	51	44	4	6	1	2	4	4
PORCENTAJE	0.43%	1.61%	12.72%	14.10%	0.56%	0.94%	0.15%	0.39%	0.92%	1.09%
OTRA PERSONA										
FRECUENCIA	6	4	83	0	13	15	12	5	6	7
PORCENTAJE	2.58%	1.61%	20.70%	0.00%	1.82%	2.36%	1.79%	0.97%	1.38%	1.91%
USTED MISMO										
FRECUENCIA	52	36	111	10	130	72	91	78	79	69
PORCENTAJE	22.32%	14.52%	27.68%	3.21%	18.18%	11.34%	13.56%	15.15%	18.20%	18.85%
TOTAL	233	248	401	312	715	635	671	515	434	366
Sin información	68	52	106	56	1	1	0	1	5	4

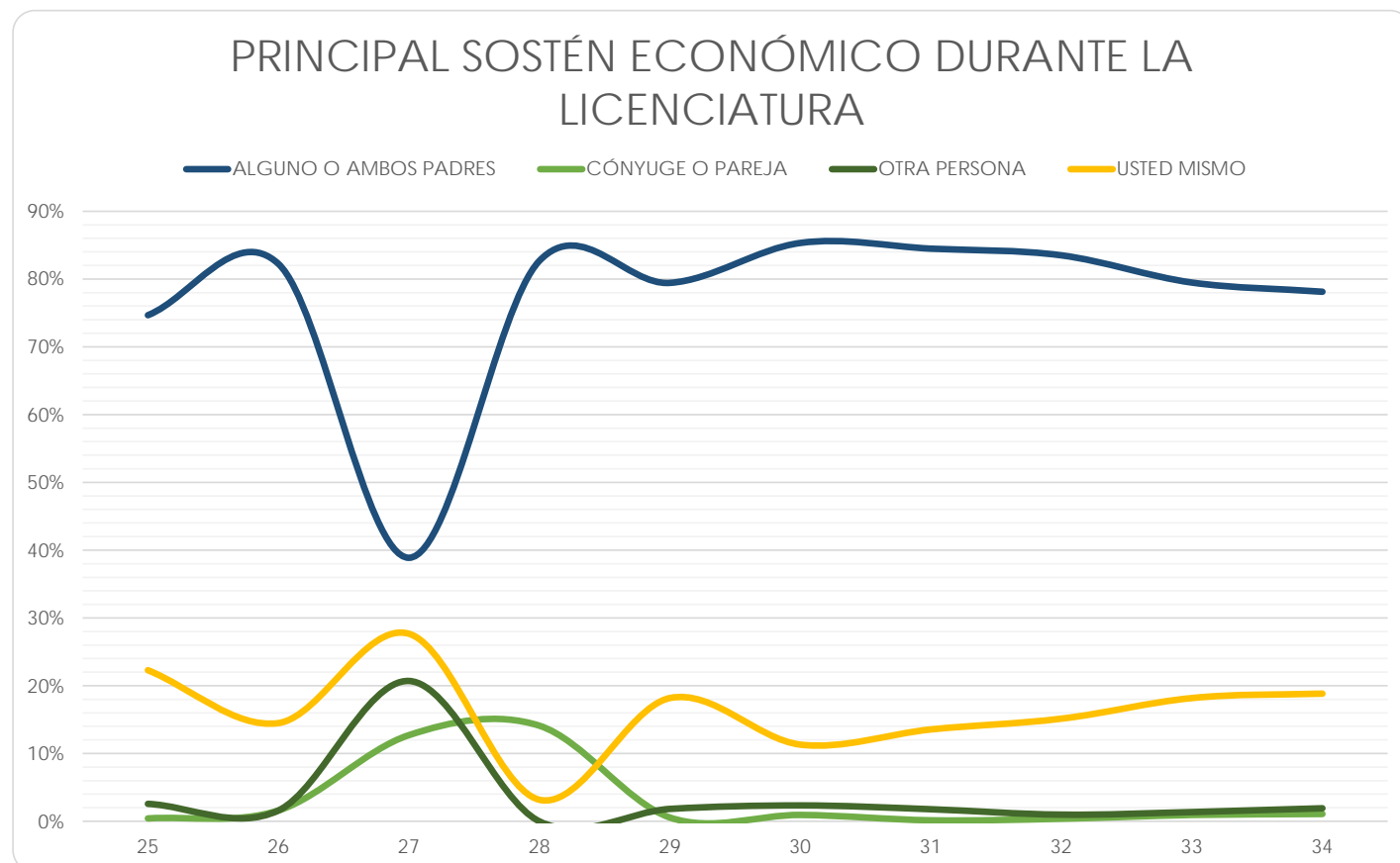

Facultad de Filosofía y Letras

(Reporte 25 al 34)

PRINCIPAL SOSTÉN ECONÓMICO DURANTE LA LICENCIATURA

REPORTE	25	26	27	28	29	30	31	32	33	34
ALGUNO O AMBOS PADRES										
FRECUENCIA	172	1,069	499	474	515	484	475	514	143	276
PORCENTAJE	75.11%	77.13%	81.01%	80.89%	79.48%	81.76%	79.03%	80.31%	83.63%	74.19%
CÓNYUGE O PAREJA										
FRECUENCIA	10	24	17	12	15	13	17	16	6	15
PORCENTAJE	4.37%	1.73%	2.76%	2.05%	2.31%	2.20%	2.83%	2.50%	3.51%	4.03%
OTRA PERSONA										
FRECUENCIA	9	26	11	15	14	10	8	16	2	10
PORCENTAJE	3.93%	1.88%	1.79%	2.56%	2.16%	1.69%	1.33%	2.50%	1.17%	2.69%
USTED MISMO										
FRECUENCIA	38	267	89	85	104	85	101	94	20	71
PORCENTAJE	16.59%	19.26%	14.45%	14.51%	16.05%	14.36%	16.81%	14.69%	11.70%	19.09%
TOTAL	229	1,386	616	586	648	592	601	640	171	372
Sin información	68	255	0	0	0	0	0	0	3	0

PRINCIPAL SOSTÉN ECONÓMICO DURANTE LA LICENCIATURA

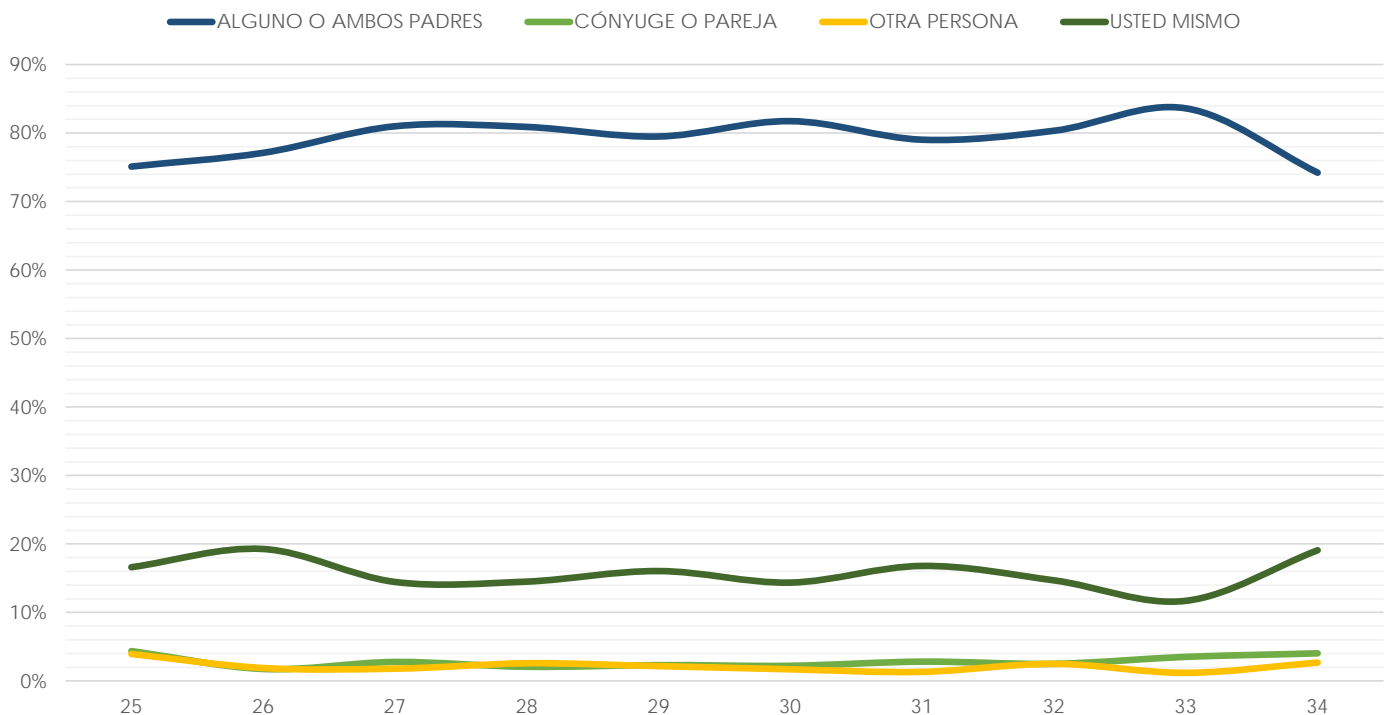

Facultad de Ingeniería

(Reporte 25 al 34)

PRINCIPAL SOSTÉN ECONÓMICO DURANTE LA LICENCIATURA

REPORTE	25	26	27	28	29	30	31	32	33	34
ALGUNO O AMBOS PADRES										
FRECUENCIA	788	1,374	1,272	1,255	1,466	1,549	1,710	1,629	679	958
PORCENTAJE	92.06%	91.66%	90.41%	92.35%	92.73%	92.31%	93.90%	92.82%	92.01%	91.59%
CÓNYUGE O PAREJA										
FRECUENCIA	4	2	7	9	1	3	1	4	3	4
PORCENTAJE	0.47%	0.13%	0.50%	0.66%	0.06%	0.18%	0.05%	0.23%	0.41%	0.38%
OTRA PERSONA										
FRECUENCIA	16	28	27	25	23	32	23	31	8	16
PORCENTAJE	1.87%	1.87%	1.92%	1.84%	1.45%	1.91%	1.26%	1.77%	1.08%	1.53%
USTED MISMO										
FRECUENCIA	48	95	101	70	91	94	87	91	48	68
PORCENTAJE	5.61%	6.34%	7.18%	5.15%	5.76%	5.60%	4.78%	5.19%	6.50%	6.50%
TOTAL	856	1,499	1,407	1,359	1,581	1,678	1,821	1,755	738	1,046
Sin información	203	74	17	9	1	0	0	1	0	0

PRINCIPAL SOSTÉN ECONÓMICO DURANTE LA LICENCIATURA

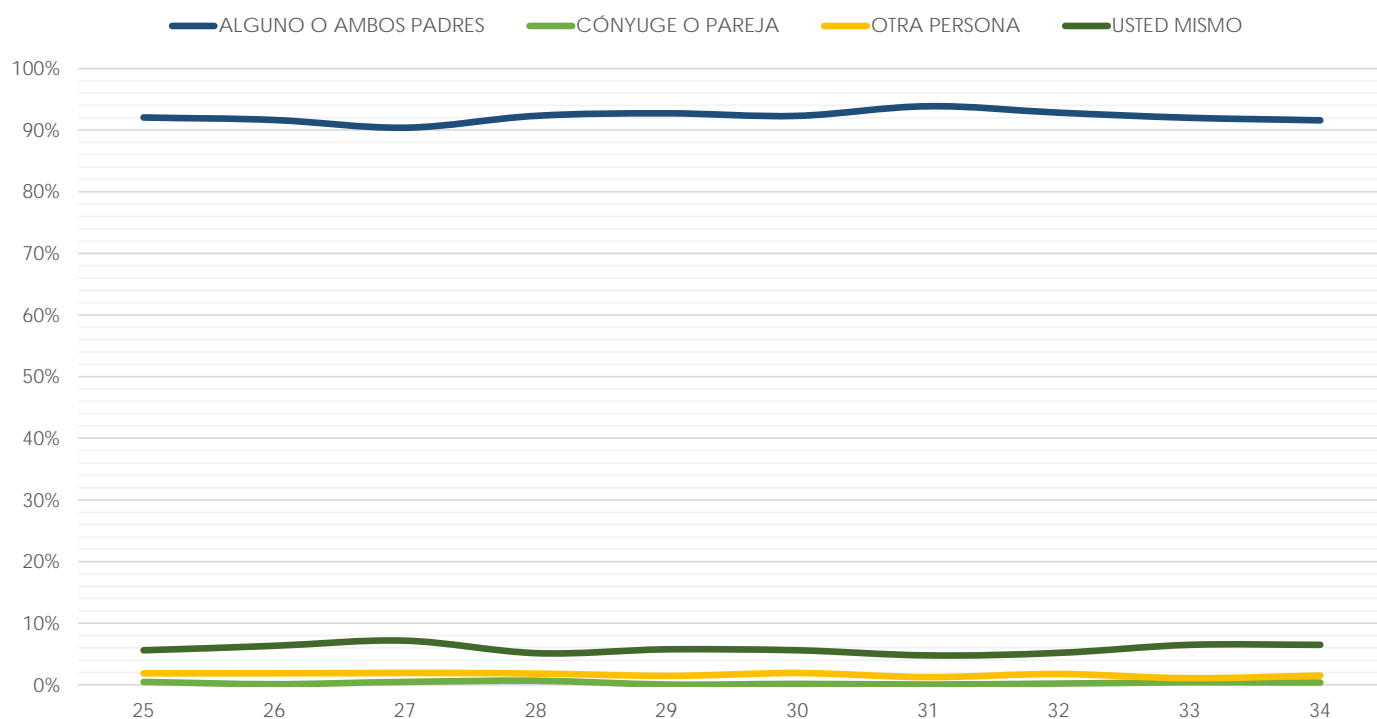

Facultad de Medicina

(Reporte 25 al 34)

PRINCIPAL SOSTÉN ECONÓMICO DURANTE LA LICENCIATURA

REPORTE	25	26	27	28	29	30	31	32	33	34
ALGUNO O AMBOS PADRES										
FRECUENCIA	597	503	541	811	701	673	763	922	1,182	1,147
PORCENTAJE	94.76%	58.76%	58.49%	58.90%	61.87%	64.84%	65.16%	95.74%	94.79%	92.80%
CÓNYUGE O PAREJA										
FRECUENCIA	6	10	18	23	26	21	23	12	14	11
PORCENTAJE	0.95%	1.17%	1.95%	1.67%	2.29%	2.02%	1.96%	1.25%	1.12%	0.89%
OTRA PERSONA										
FRECUENCIA	5	321	347	504	380	315	361	7	22	30
PORCENTAJE	0.79%	37.50%	37.51%	36.60%	33.54%	30.35%	30.83%	0.73%	1.76%	2.43%
USTED MISMO										
FRECUENCIA	22	22	19	39	26	29	24	22	29	48
PORCENTAJE	3.49%	2.57%	2.05%	2.83%	2.29%	2.79%	2.05%	2.28%	2.33%	3.88%
TOTAL	630	856	925	1,377	1,133	1,038	1,171	963	1,247	1,236
Sin información	269	5	3	1	1	1	0	2	13	32

PRINCIPAL SOSTÉN ECONÓMICO DURANTE LA LICENCIATURA

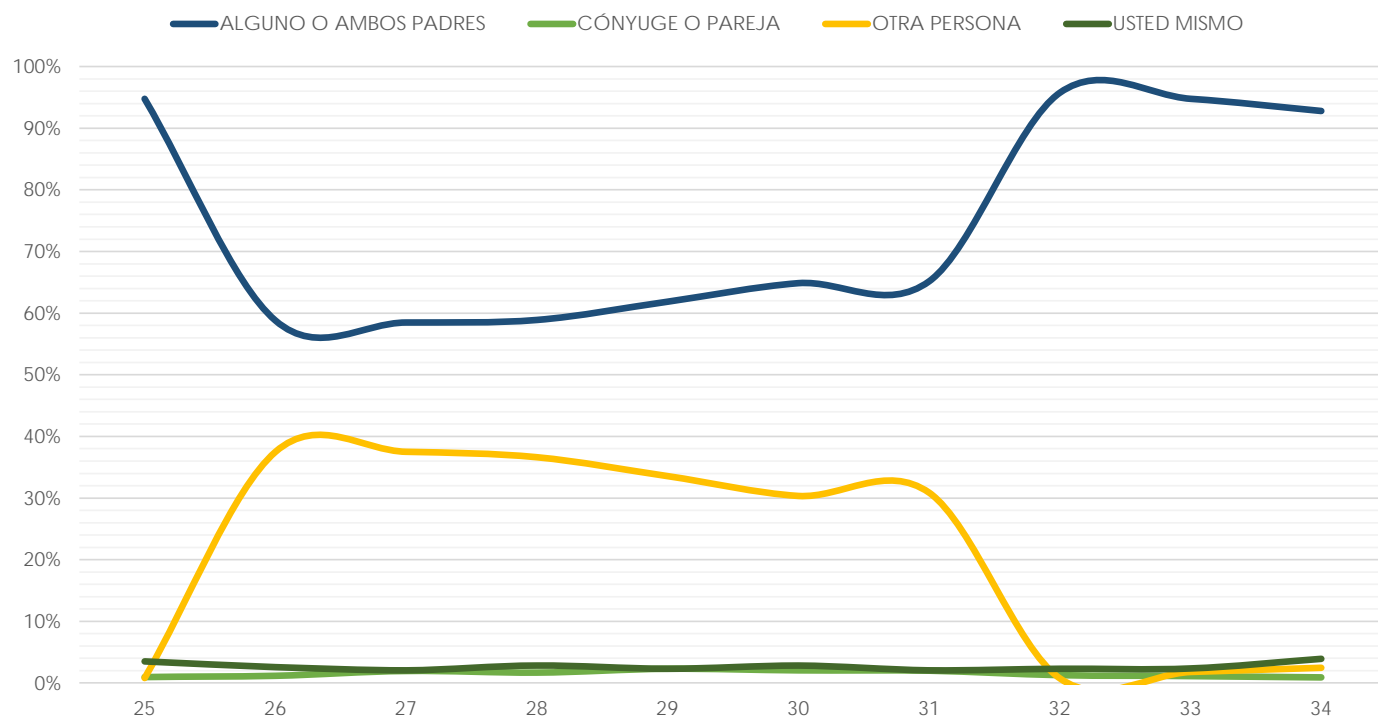

Facultad de Medicina Veterinaria y Zootecnia

(Reporte 25 al 34)

PRINCIPAL SOSTÉN ECONÓMICO DURANTE LA LICENCIATURA

REPORTE	25	26	27	28	29	30	31	32	33	34
ALGUNO O AMBOS PADRES										
FRECUENCIA	215	477	444	434	379	442	442	429	48	98
PORCENTAJE	82.38%	90.51%	87.23%	90.99%	91.99%	91.70%	92.28%	94.08%	88.89%	89.91%
CÓNYUGE O PAREJA										
FRECUENCIA	5	8	5	4	7	3	1	3	1	1
PORCENTAJE	1.92%	1.52%	0.98%	0.84%	1.70%	0.62%	0.21%	0.66%	1.85%	0.92%
OTRA PERSONA										
FRECUENCIA	4	9	19	7	2	10	5	3	0	4
PORCENTAJE	1.53%	1.71%	3.73%	1.47%	0.49%	2.07%	1.04%	0.66%	0.00%	3.67%
USTED MISMO										
FRECUENCIA	37	33	41	32	24	27	31	21	5	6
PORCENTAJE	14.18%	6.26%	8.06%	6.71%	5.83%	5.60%	6.47%	4.61%	9.26%	5.50%
TOTAL	261	527	509	477	412	482	479	456	54	109
Sin información	76	86	16	0	1	2	1	1	0	0

PRINCIPAL SOSTÉN ECONÓMICO DURANTE LA LICENCIATURA

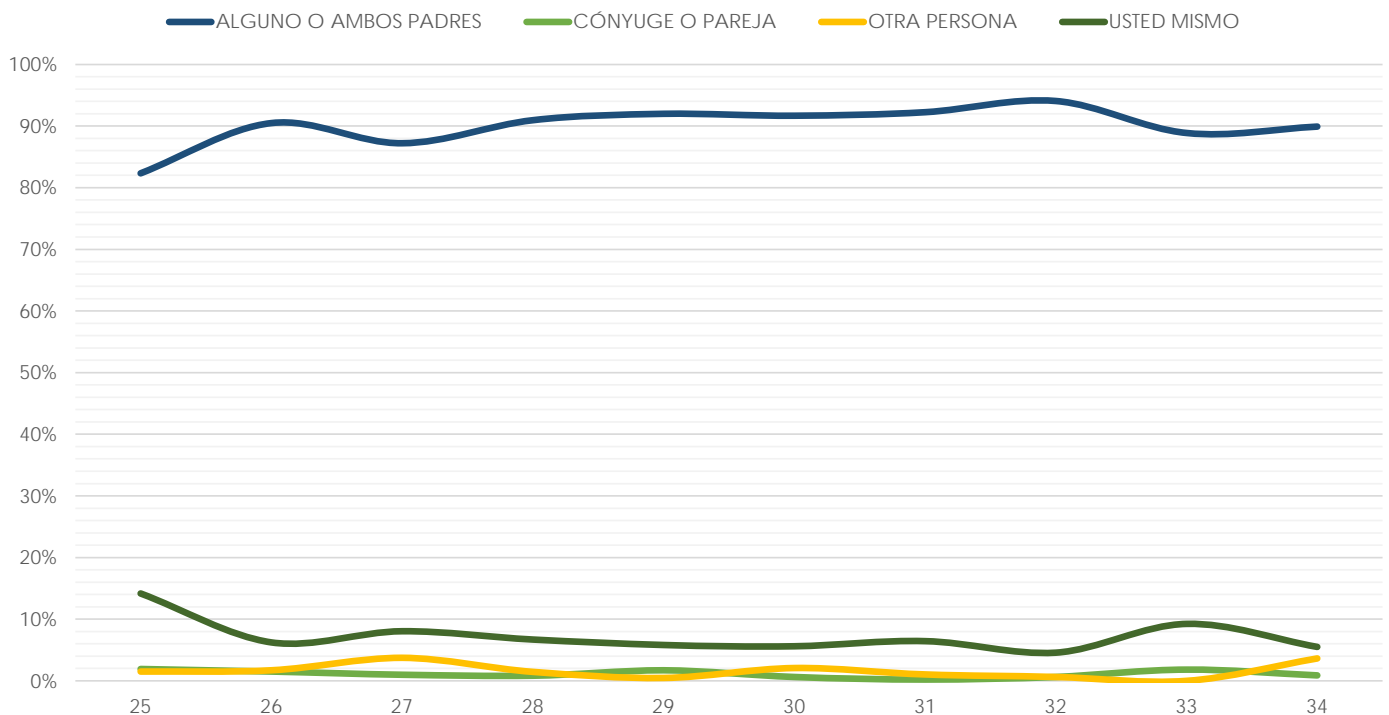

Facultad de Música

(Reporte 25 al 34)

PRINCIPAL SOSTÉN ECONÓMICO DURANTE LA LICENCIATURA

REPORTE	25	26	27	28	29	30	31	32	33	34
ALGUNO O AMBOS PADRES										
FRECUENCIA	28	30	17	28	18	17	14	67	29	5
PORCENTAJE	70.00%	75.00%	47.22%	58.33%	72.00%	73.91%	77.78%	77.91%	69.05%	62.50%
CÓNYUGE O PAREJA										
FRECUENCIA	0	1	10	20	0	0	0	0	1	0
PORCENTAJE	0.00%	2.50%	27.78%	41.67%	0.00%	0.00%	0.00%	0.00%	2.38%	0.00%
OTRA PERSONA										
FRECUENCIA	0	0	2	0	0	0	0	0	0	0
PORCENTAJE	0.00%	0.00%	5.56%	0.00%	0.00%	0.00%	0.00%	0.00%	0.00%	0.00%
USTED MISMO										
FRECUENCIA	12	9	7	0	7	6	4	19	12	3
PORCENTAJE	30.00%	22.50%	19.44%	0.00%	28.00%	26.09%	22.22%	22.09%	28.57%	37.50%
TOTAL	40	40	36	48	25	23	18	86	42	8
Sin información	29	17	11	18	0	0	0	0	0	0

PRINCIPAL SOSTÉN ECONÓMICO DURANTE LA LICENCIATURA

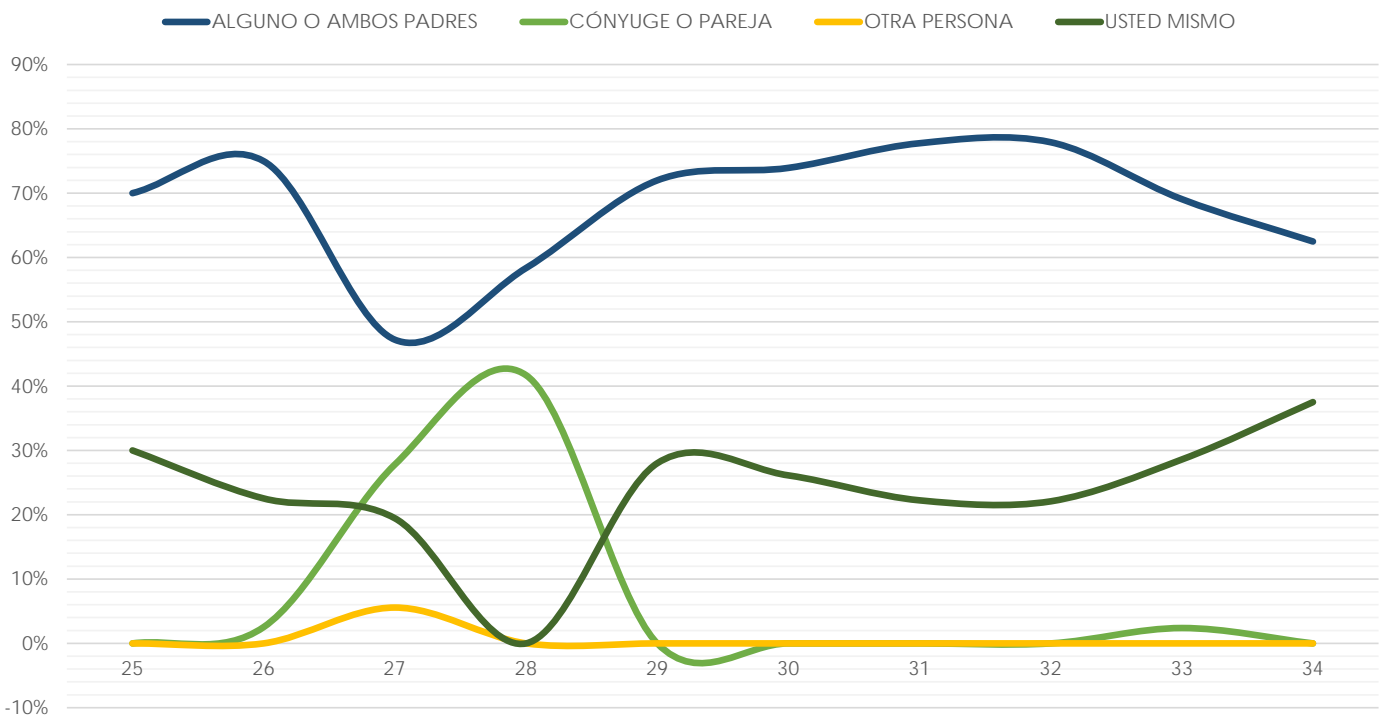

Facultad de Química

(Reporte 25 al 34)

PRINCIPAL SOSTÉN ECONÓMICO DURANTE LA LICENCIATURA

REPORTES	25	26	27	28	29	30	31	32	33	34
ALGUNO O AMBOS PADRES										
FRECUENCIA	452	562	187	656	1,283	704	767	732	187	47
PORCENTAJE	92.81%	93.51%	40.13%	95.21%	94.76%	95.14%	94.81%	93.85%	92.57%	85.45%
CÓNYUGE O PAREJA										
FRECUENCIA	2	6	18	8	7	3	4	2	1	1
PORCENTAJE	0.41%	1.00%	3.86%	1.16%	0.52%	0.41%	0.49%	0.26%	0.50%	1.82%
OTRA PERSONA										
FRECUENCIA	8	11	95	8	17	10	18	11	7	2
PORCENTAJE	1.64%	1.83%	20.39%	1.16%	1.26%	1.35%	2.22%	1.41%	3.47%	3.64%
USTED MISMO										
FRECUENCIA	25	22	166	17	47	23	20	35	7	5
PORCENTAJE	5.13%	3.66%	35.62%	2.47%	3.47%	3.11%	2.47%	4.49%	3.47%	9.09%
TOTAL	487	601	466	689	1,354	740	809	780	202	55
Sin información	145	121	91	24	0	0	0	0	5	0

PRINCIPAL SOSTÉN ECONÓMICO DURANTE LA LICENCIATURA

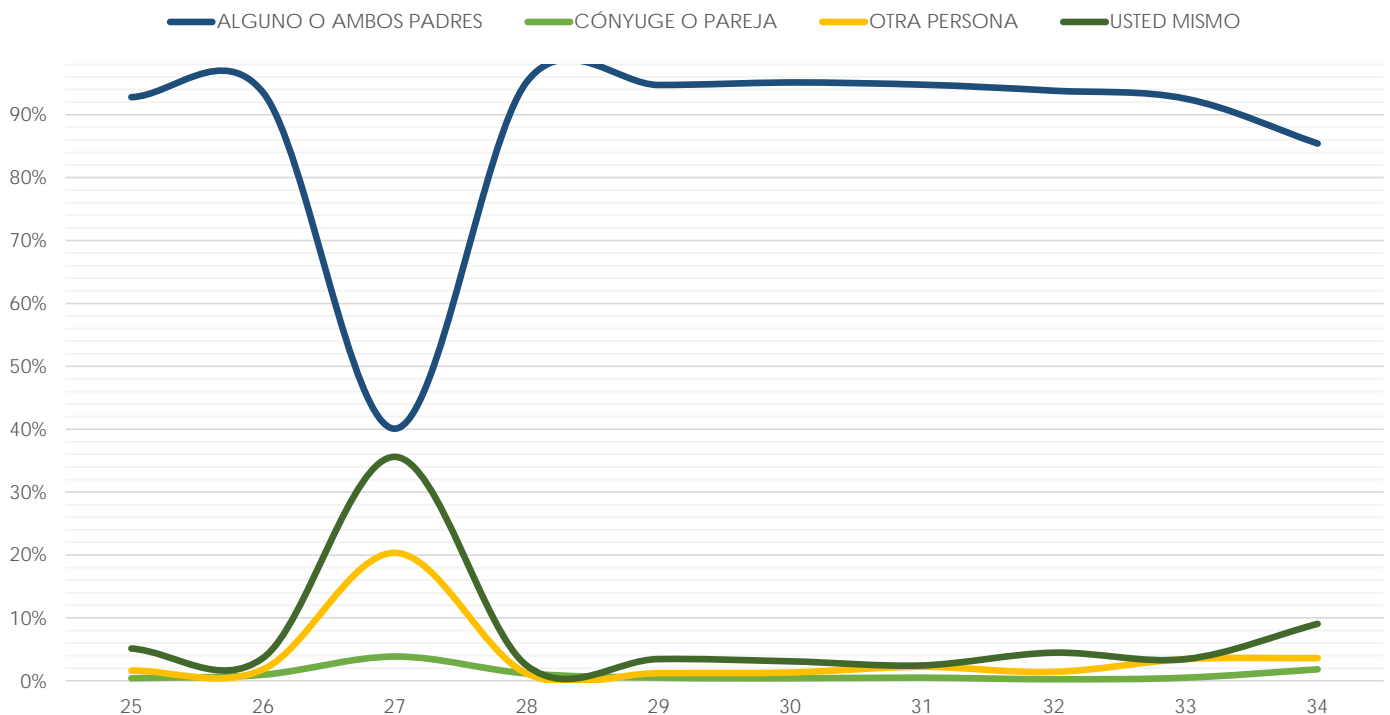

Facultad de Odontología

(Reporte 25 al 34)

PRINCIPAL SOSTÉN ECONÓMICO DURANTE LA LICENCIATURA

REPORTE	25	26	27	28	29	30	31	32	33	34
ALGUNO O AMBOS PADRES										
FRECUENCIA	355	364	448	416	481	442	395	431	583	288
PORCENTAJE	92.69%	91.69%	92.18%	90.04%	94.87%	94.85%	92.51%	93.90%	90.25%	90.57%
CÓNYUGE O PAREJA										
FRECUENCIA	7	2	6	6	4	4	2	3	6	7
PORCENTAJE	1.83%	0.50%	1.23%	1.30%	0.79%	0.86%	0.47%	0.65%	0.93%	2.20%
OTRA PERSONA										
FRECUENCIA	3	5	10	11	7	8	7	7	17	6
PORCENTAJE	0.78%	1.26%	2.06%	2.38%	1.38%	1.72%	1.64%	1.53%	2.63%	1.89%
USTED MISMO										
FRECUENCIA	18	26	22	29	15	12	23	18	40	17
PORCENTAJE	4.70%	6.55%	4.53%	6.28%	2.96%	2.58%	5.39%	3.92%	6.19%	5.35%
TOTAL	383	397	486	462	507	466	427	459	646	318
Sin información	3	0	0	0	0	0	0	1	1	13

PRINCIPAL SOSTÉN ECONÓMICO DURANTE LA LICENCIATURA

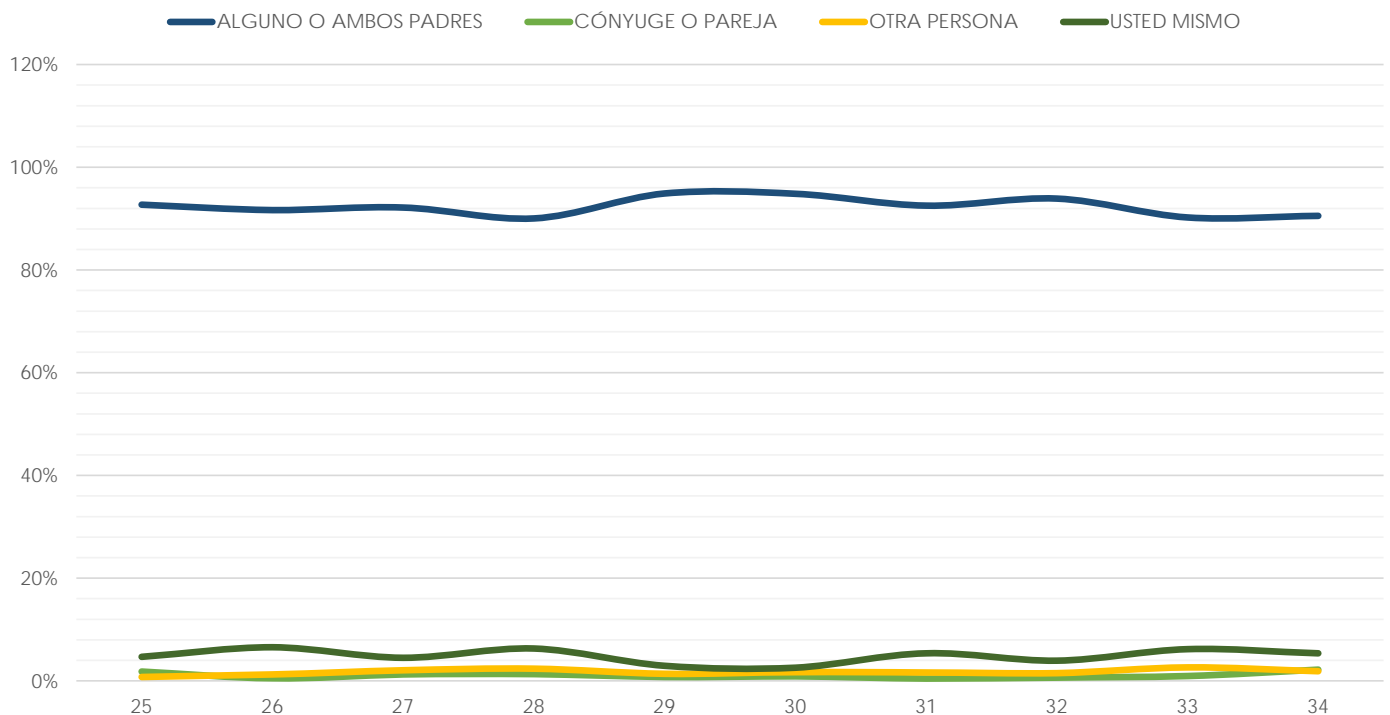

Facultad de Psicología

(Reporte 25 al 34)

PRINCIPAL SOSTÉN ECONÓMICO DURANTE LA LICENCIATURA

REPORTE	25	26	27	28	29	30	31	32	33	34
ALGUNO O AMBOS PADRES										
FRECUENCIA	171	395	439	387	325	332	337	495	133	453
PORCENTAJE	85.07%	85.31%	84.10%	87.36%	83.33%	80.98%	84.67%	85.64%	89.26%	79.89%
CÓNYUGE O PAREJA										
FRECUENCIA	1	14	13	5	5	10	9	9	3	13
PORCENTAJE	0.50%	3.02%	2.49%	1.13%	1.28%	2.44%	2.26%	1.56%	2.01%	2.29%
OTRA PERSONA										
FRECUENCIA	2	4	12	8	7	7	5	7	4	8
PORCENTAJE	1.00%	0.86%	2.30%	1.81%	1.79%	1.71%	1.26%	1.21%	2.68%	1.41%
USTED MISMO										
FRECUENCIA	27	50	58	43	53	61	47	67	9	93
PORCENTAJE	13.43%	10.80%	11.11%	9.71%	13.59%	14.88%	11.81%	11.59%	6.04%	16.40%
TOTAL	201	463	522	443	390	410	398	578	149	567
Sin información	48	0	0	0	0	0	0	1	1	0

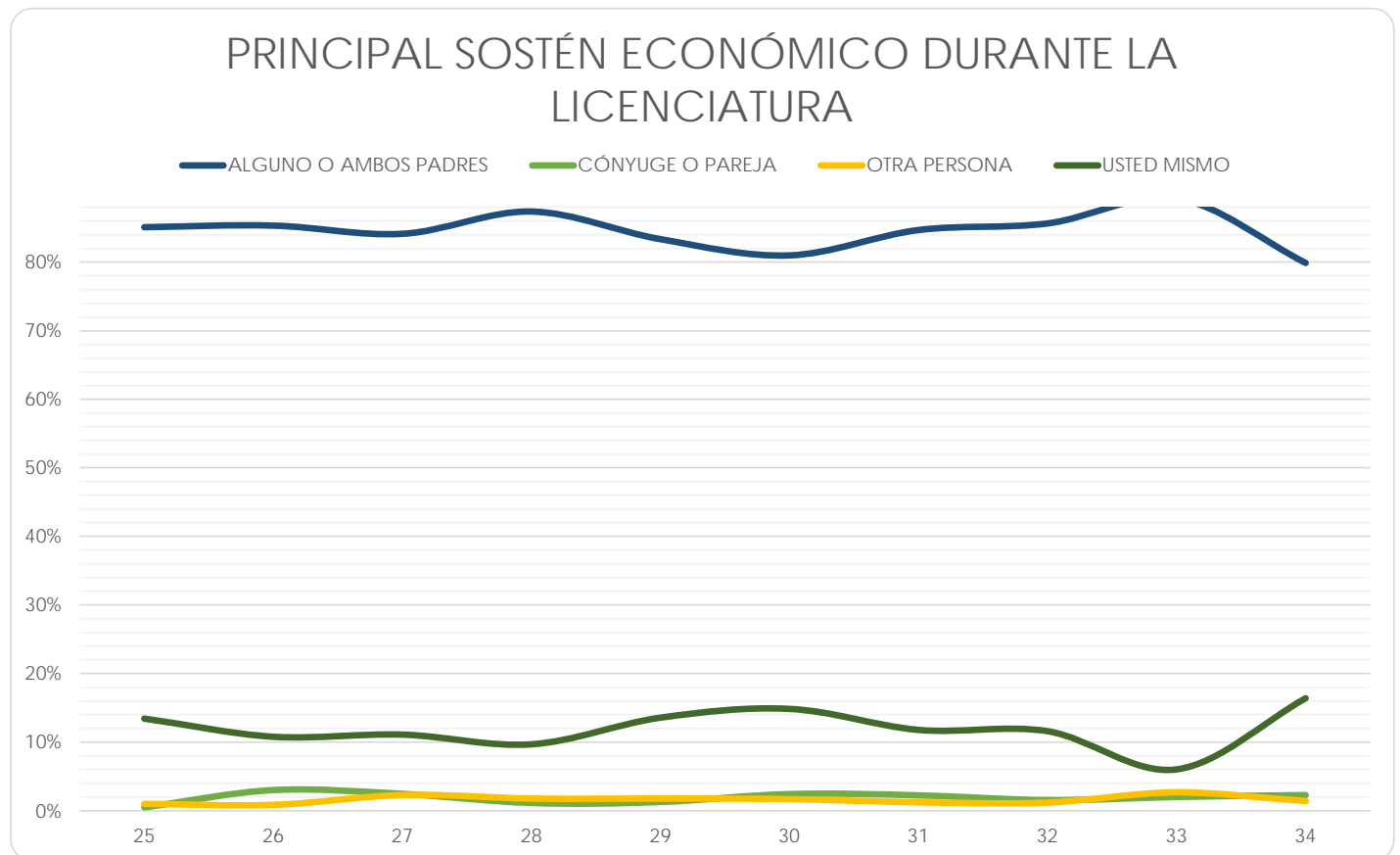

Escuela Nacional de Enfermería y Obstetricia

(Reporte 25 al 34)

PRINCIPAL SOSTÉN ECONÓMICO DURANTE LA LICENCIATURA

REPORTE	25	26	27	28	29	30	31	32	33	34
ALGUNO O AMBOS PADRES										
FRECUENCIA	46	558	423	329	344	418	263	103	80	372
PORCENTAJE	54.76%	81.70%	82.46%	82.66%	82.89%	83.60%	66.92%	69.13%	91.95%	85.32%
CÓNYUGE O PAREJA										
FRECUENCIA	6	23	20	17	18	20	15	5	2	11
PORCENTAJE	7.14%	3.37%	3.90%	4.27%	4.34%	4.00%	3.82%	3.36%	2.30%	2.52%
OTRA PERSONA										
FRECUENCIA	1	21	6	11	12	13	5	3	0	13
PORCENTAJE	1.19%	3.07%	1.17%	2.76%	2.89%	2.60%	1.27%	2.01%	0.00%	2.98%
USTED MISMO										
FRECUENCIA	31	81	64	41	41	49	110	38	5	40
PORCENTAJE	36.90%	11.86%	12.48%	10.30%	9.88%	9.80%	27.99%	25.50%	5.75%	9.17%
TOTAL	84	683	513	398	415	500	393	149	87	436
Sin información	15	5	2	2	2	5	8	8	4	12

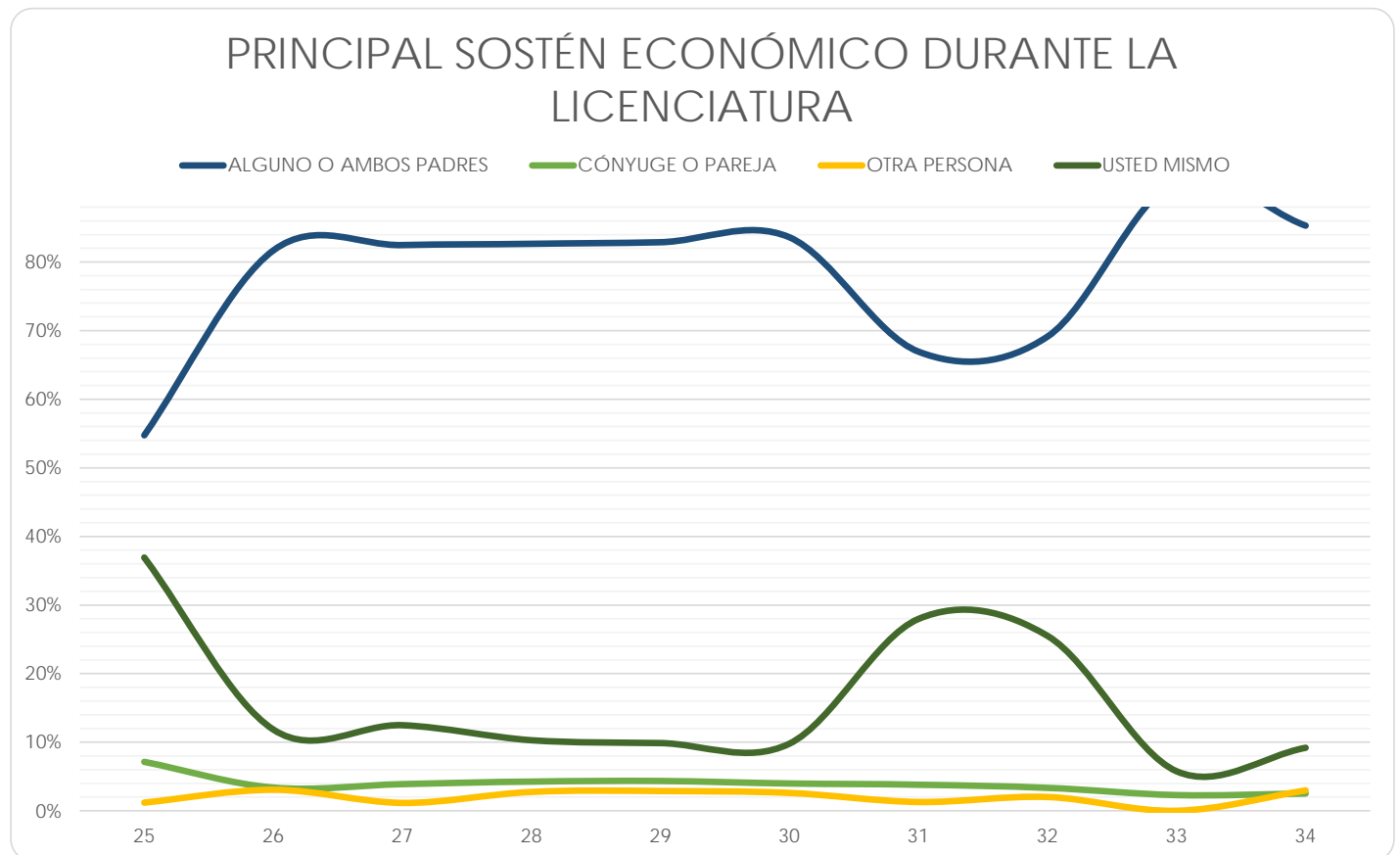

Escuela Nacional de Trabajo Social

(Reporte 25 al 34)

PRINCIPAL SOSTÉN ECONÓMICO DURANTE LA LICENCIATURA

REPORTES	25	26	27	28	29	30	31	32	33	34
ALGUNO O AMBOS PADRES										
FRECUENCIA	387	509	161	183	257	248	254	294	405	183
PORCENTAJE	76.33%	79.28%	54.21%	82.06%	73.01%	76.31%	72.36%	71.71%	67.16%	65.36%
CÓNYUGE O PAREJA										
FRECUENCIA	28	26	34	20	24	16	13	28	49	21
PORCENTAJE	5.52%	4.05%	11.45%	8.97%	6.82%	4.92%	3.70%	6.83%	8.13%	7.50%
OTRA PERSONA										
FRECUENCIA	7	6	42	1	3	4	6	8	16	6
PORCENTAJE	1.38%	0.93%	14.14%	0.45%	0.85%	1.23%	1.71%	1.95%	2.65%	2.14%
USTED MISMO										
FRECUENCIA	85	101	60	19	68	57	78	80	133	70
PORCENTAJE	16.77%	15.73%	20.20%	8.52%	19.32%	17.54%	22.22%	19.51%	22.06%	25.00%
TOTAL	507	642	297	223	352	325	351	410	603	280
Sin información	76	40	42	23	1	0	0	0	22	14

PRINCIPAL SOSTÉN ECONÓMICO DURANTE LA LICENCIATURA

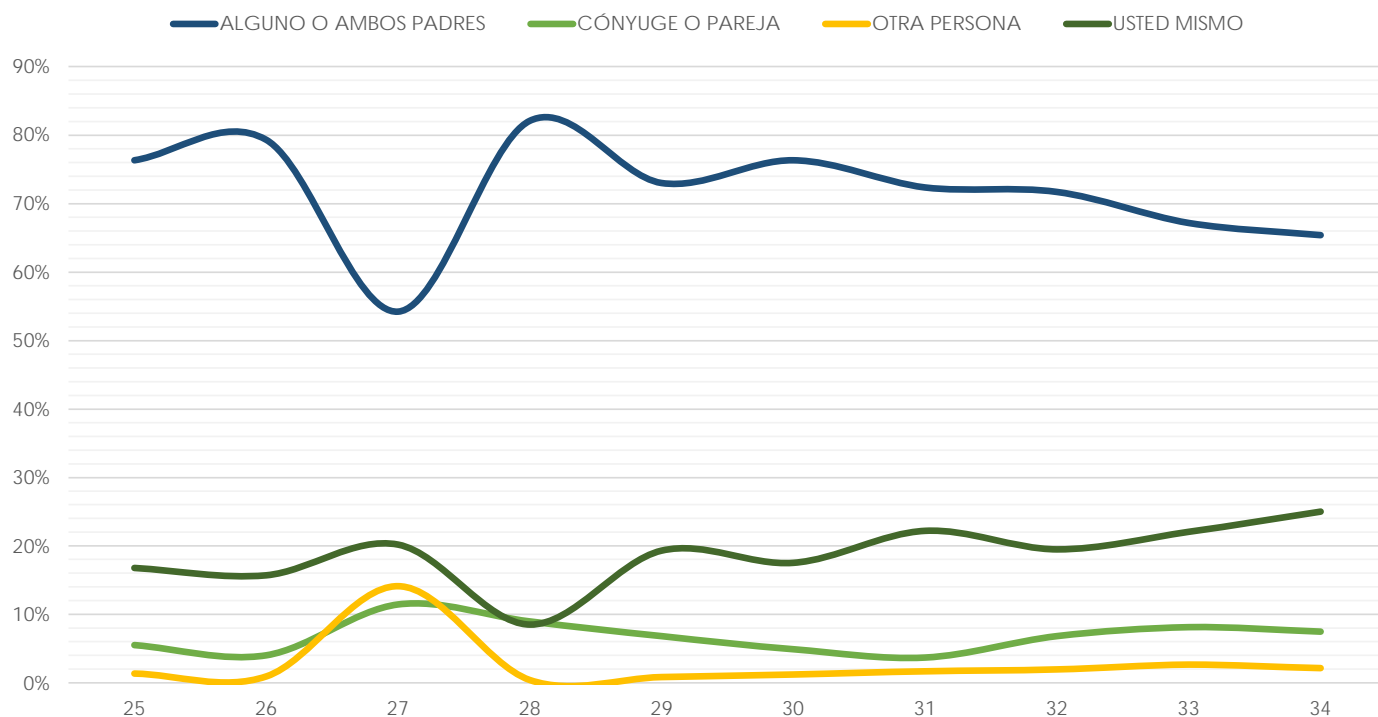

Facultad de Estudios Superiores Cuautitlán

(Reporte 25 al 34)

PRINCIPAL SOSTÉN ECONÓMICO DURANTE LA LICENCIATURA

REPORTE	25	26	27	28	29	30	31	32	33	34
ALGUNO O AMBOS PADRES										
FRECUENCIA	1,361	1,276	1,417	1,171	907	1,401	1,229	1,379	806	1,126
PORCENTAJE	85.60%	85.52%	84.24%	84.31%	83.98%	85.64%	88.61%	87.50%	84.66%	84.34%
CÓNYUGE O PAREJA										
FRECUENCIA	20	19	18	11	14	16	12	10	14	18
PORCENTAJE	1.26%	1.27%	1.07%	0.79%	1.30%	0.98%	0.87%	0.63%	1.47%	1.35%
OTRA PERSONA										
FRECUENCIA	26	27	26	29	28	27	30	32	31	24
PORCENTAJE	1.64%	1.81%	1.55%	2.09%	2.59%	1.65%	2.16%	2.03%	3.26%	1.80%
USTED MISMO										
FRECUENCIA	183	170	221	178	131	192	116	155	101	167
PORCENTAJE	11.51%	11.39%	13.14%	12.81%	12.13%	11.74%	8.36%	9.84%	10.61%	12.51%
TOTAL	1,590	1,492	1,682	1,389	1,080	1,636	1,387	1,576	952	1,335
Sin información	4	2	0	0	1	1	2	2	9	7

PRINCIPAL SOSTÉN ECONÓMICO DURANTE LA LICENCIATURA

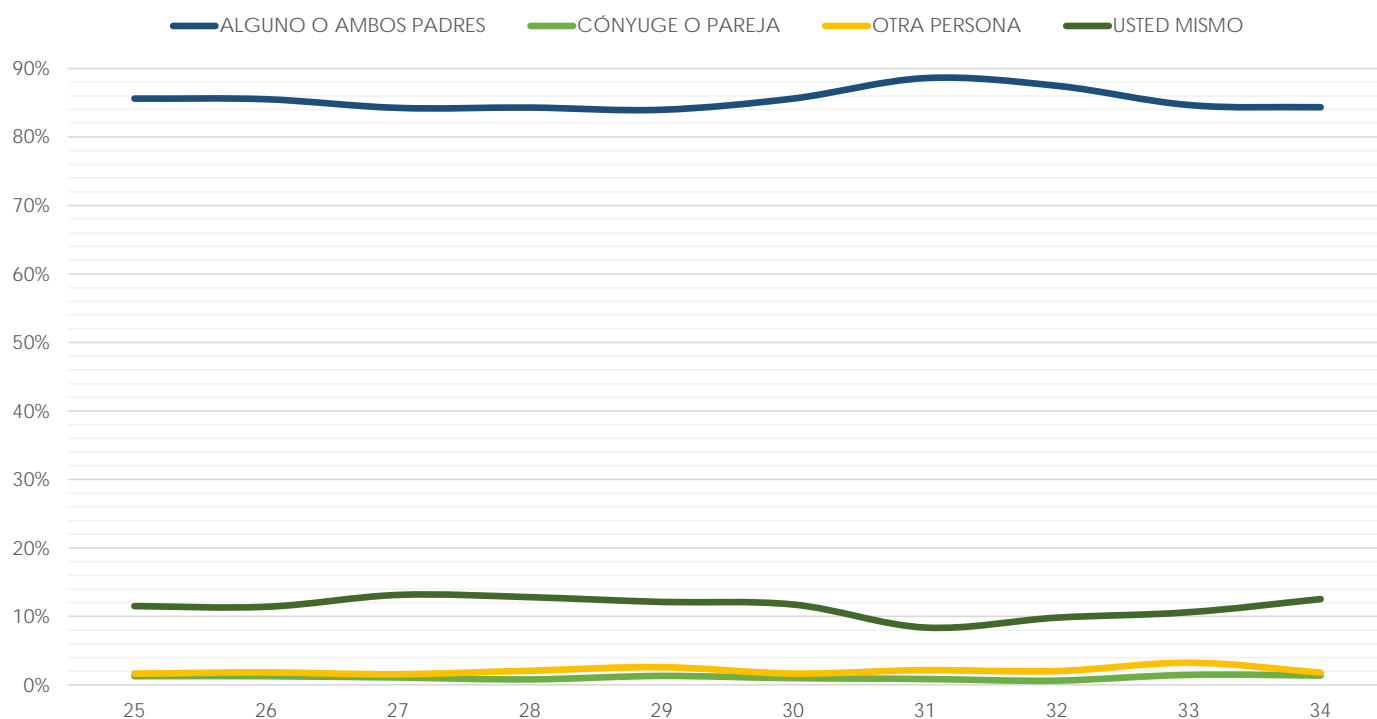

Facultad de Estudios Superiores Acatlán

(Reporte 25 al 34)

PRINCIPAL SOSTÉN ECONÓMICO DURANTE LA LICENCIATURA

REPORTES	25	26	27	28	29	30	31	32	33	34
ALGUNO O AMBOS PADRES										
FRECUENCIA	1,894	924	2,096	2,187	2,164	1,817	1,827	1,879	994	51
PORCENTAJE	79.95%	78.24%	75.70%	82.16%	82.50%	81.85%	83.88%	84.11%	81.01%	73.91%
CÓNYUGE O PAREJA										
FRECUENCIA	38	21	70	39	42	18	26	27	13	3
PORCENTAJE	1.60%	1.78%	2.53%	1.47%	1.60%	0.81%	1.19%	1.21%	1.06%	4.35%
OTRA PERSONA										
FRECUENCIA	51	28	104	48	42	40	36	36	27	1
PORCENTAJE	2.15%	2.37%	3.76%	1.80%	1.60%	1.80%	1.65%	1.61%	2.20%	1.45%
USTED MISMO										
FRECUENCIA	386	208	499	388	375	345	289	292	193	14
PORCENTAJE	16.29%	17.61%	18.02%	14.58%	14.30%	15.54%	13.27%	13.07%	15.73%	20.29%
TOTAL	2,369	1,181	2,769	2,662	2,623	2,220	2,178	2,234	1,227	69
Sin información	658	224	78	3	1	0	0	0	13	2

PRINCIPAL SOSTÉN ECONÓMICO DURANTE LA LICENCIATURA

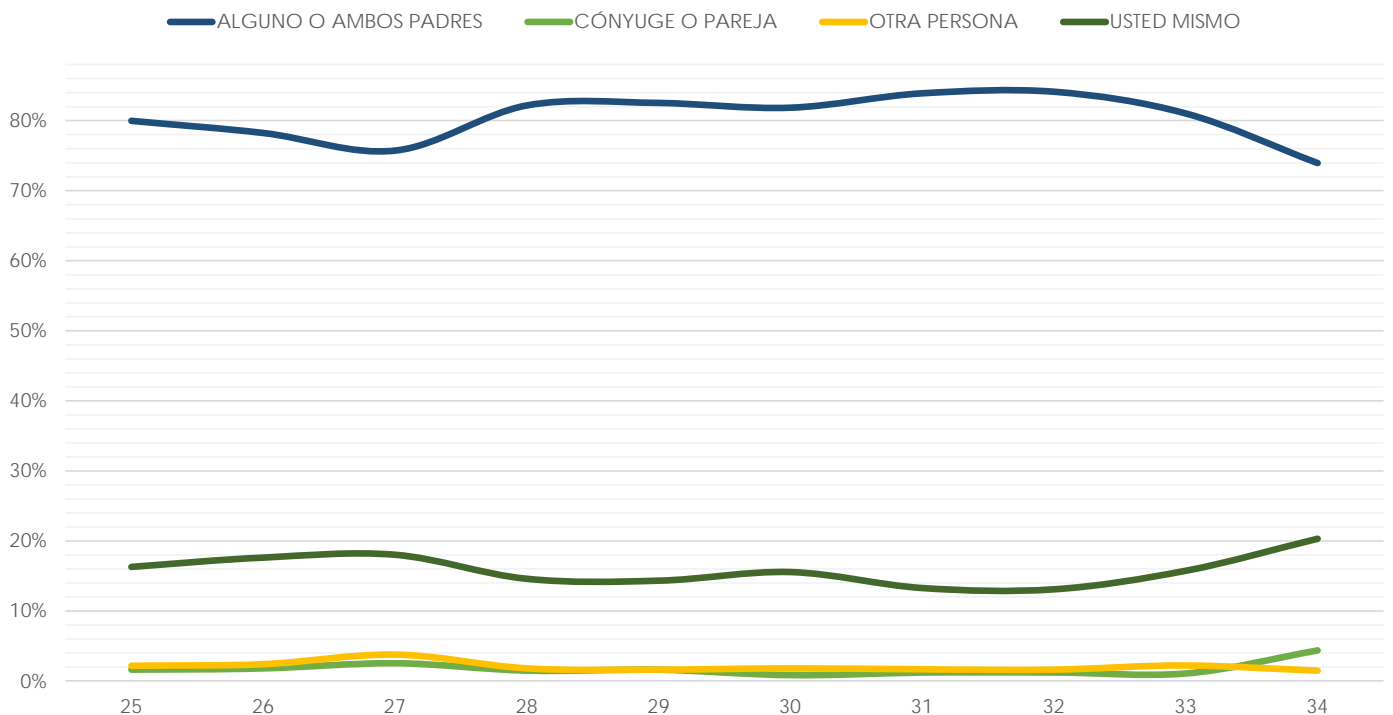

Facultad de Estudios Superiores Iztacala

(Reporte 25 al 34)

PRINCIPAL SOSTÉN ECONÓMICO DURANTE LA LICENCIATURA

REPORTES	25	26	27	28	29	30	31	32	33	34
ALGUNO O AMBOS PADRES										
FRECUENCIA	1,774	1,837	1,685	2,024	2,314	2,090	2,294	2,435	740	1,650
PORCENTAJE	88.74%	88.02%	86.81%	88.46%	85.48%	86.90%	87.62%	85.44%	82.59%	81.24%
CÓNYUGE O PAREJA										
FRECUENCIA	32	30	43	43	76	52	71	69	32	69
PORCENTAJE	1.60%	1.44%	2.22%	1.88%	2.81%	2.16%	2.71%	2.42%	3.57%	3.40%
OTRA PERSONA										
FRECUENCIA	27	42	32	45	36	31	38	57	23	38
PORCENTAJE	1.35%	2.01%	1.65%	1.97%	1.33%	1.29%	1.45%	2.00%	2.57%	1.87%
USTED MISMO										
FRECUENCIA	166	178	181	176	281	232	215	289	101	274
PORCENTAJE	8.30%	8.53%	9.33%	7.69%	10.38%	9.65%	8.21%	10.14%	11.27%	13.49%
TOTAL	1,999	2,087	1,941	2,288	2,707	2,405	2,618	2,850	896	2,031
Sin información	84	11	3	9	10	6	7	3	20	15

PRINCIPAL SOSTÉN ECONÓMICO DURANTE LA LICENCIATURA

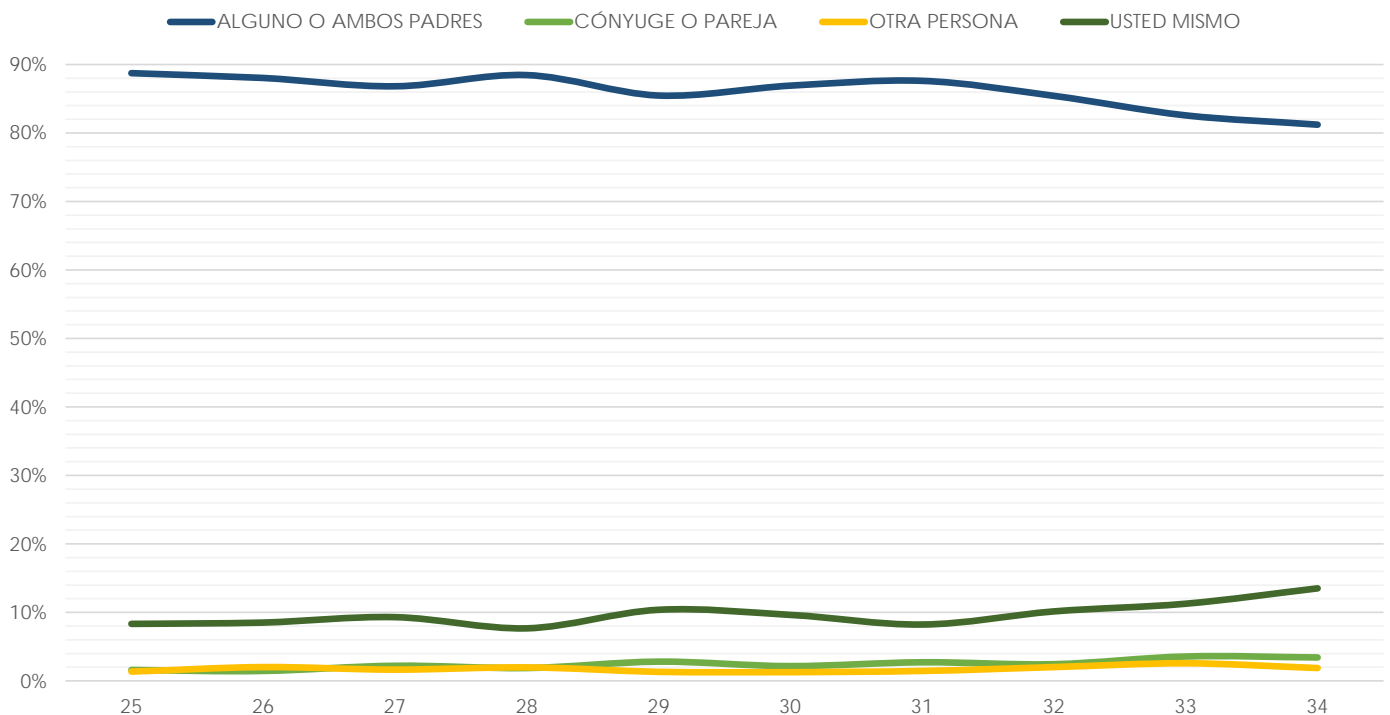

Facultad de Estudios Superiores Aragón

(Reporte 25 al 34)

PRINCIPAL SOSTÉN ECONÓMICO DURANTE LA LICENCIATURA

REPORTE	25	26	27	28	29	30	31	32	33	34
ALGUNO O AMBOS PADRES										
FRECUENCIA	177	487	1,838	3,100	2,740	2,735	2,530	2,449	1,107	1,357
PORCENTAJE	78.67%	79.58%	82.46%	81.26%	82.13%	83.03%	82.79%	83.56%	81.58%	81.21%
CÓNYUGE O PAREJA										
FRECUENCIA	2	11	25	44	40	43	41	38	24	25
PORCENTAJE	0.89%	1.80%	1.12%	1.15%	1.20%	1.31%	1.34%	1.30%	1.77%	1.50%
OTRA PERSONA										
FRECUENCIA	7	7	36	57	69	59	61	66	31	29
PORCENTAJE	3.11%	1.14%	1.62%	1.49%	2.07%	1.79%	2.00%	2.25%	2.28%	1.74%
USTED MISMO										
FRECUENCIA	39	107	330	614	487	457	424	378	195	260
PORCENTAJE	17.33%	17.48%	14.80%	16.09%	14.60%	13.87%	13.87%	12.90%	14.37%	15.56%
TOTAL	225	612	2,229	3,815	3,336	3,294	3,056	2,931	1,357	1,671
Sin información	110	22	0	0	0	0	0	1	40	25

PRINCIPAL SOSTÉN ECONÓMICO DURANTE LA LICENCIATURA

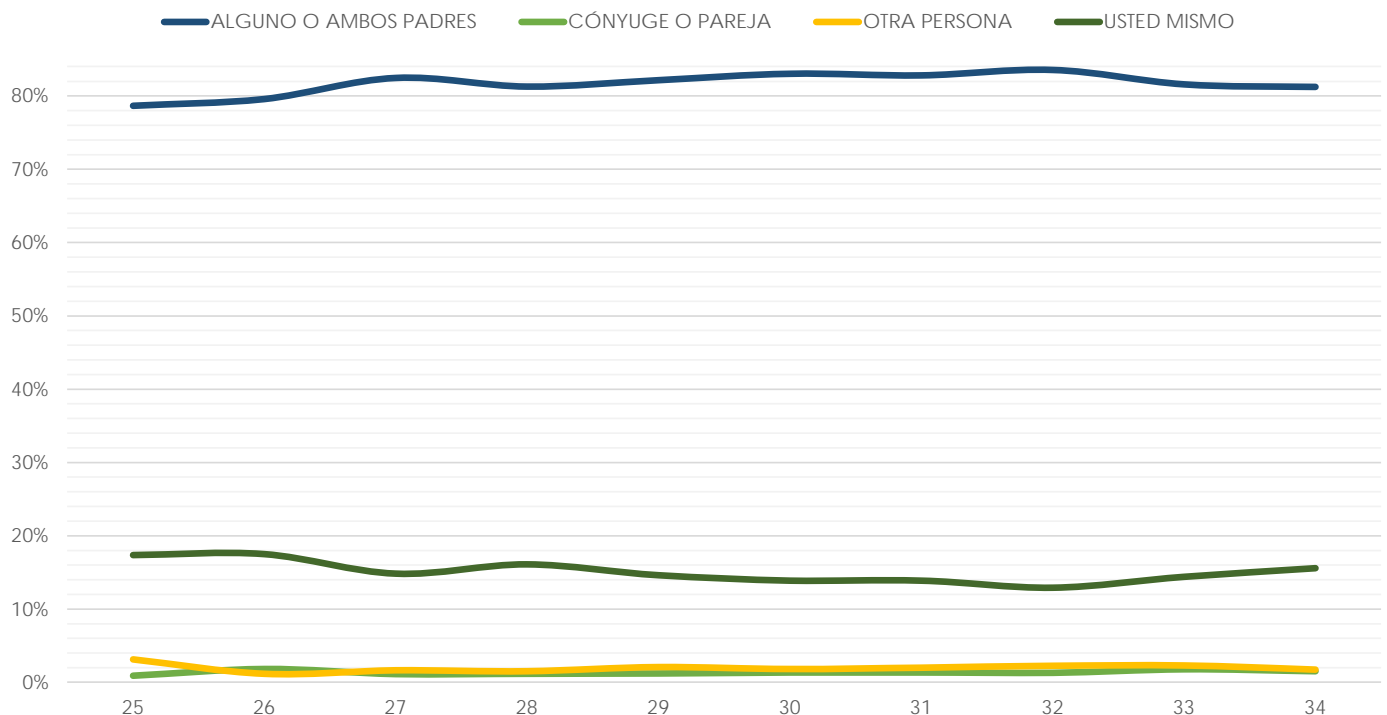

Facultad de Estudios Superiores Zaragoza

(Reporte 25 al 34)

PRINCIPAL SOSTÉN ECONÓMICO DURANTE LA LICENCIATURA

REPORTE	25	26	27	28	29	30	31	32	33	34
ALGUNO O AMBOS PADRES										
FRECUENCIA	1,025	1,015	1,139	1,374	1,588	1,660	1,465	1,661	354	1,299
PORCENTAJE	86.42%	86.16%	88.29%	87.29%	88.91%	88.34%	88.68%	90.12%	90.31%	88.49%
CÓNYUGE O PAREJA										
FRECUENCIA	25	19	21	34	28	30	23	30	6	29
PORCENTAJE	2.11%	1.61%	1.63%	2.16%	1.57%	1.60%	1.39%	1.63%	1.53%	1.98%
OTRA PERSONA										
FRECUENCIA	15	32	23	31	25	31	18	35	10	30
PORCENTAJE	1.26%	2.72%	1.78%	1.97%	1.40%	1.65%	1.09%	1.90%	2.55%	2.04%
USTED MISMO										
FRECUENCIA	121	112	107	135	145	158	146	117	22	110
PORCENTAJE	10.20%	9.51%	8.29%	8.58%	8.12%	8.41%	8.84%	6.35%	5.61%	7.49%
TOTAL	1,186	1,178	1,290	1,574	1,786	1,879	1,652	1,843	392	1,468
Sin información	11	3	2	1	0	7	6	6	4	15

PRINCIPAL SOSTÉN ECONÓMICO DURANTE LA LICENCIATURA

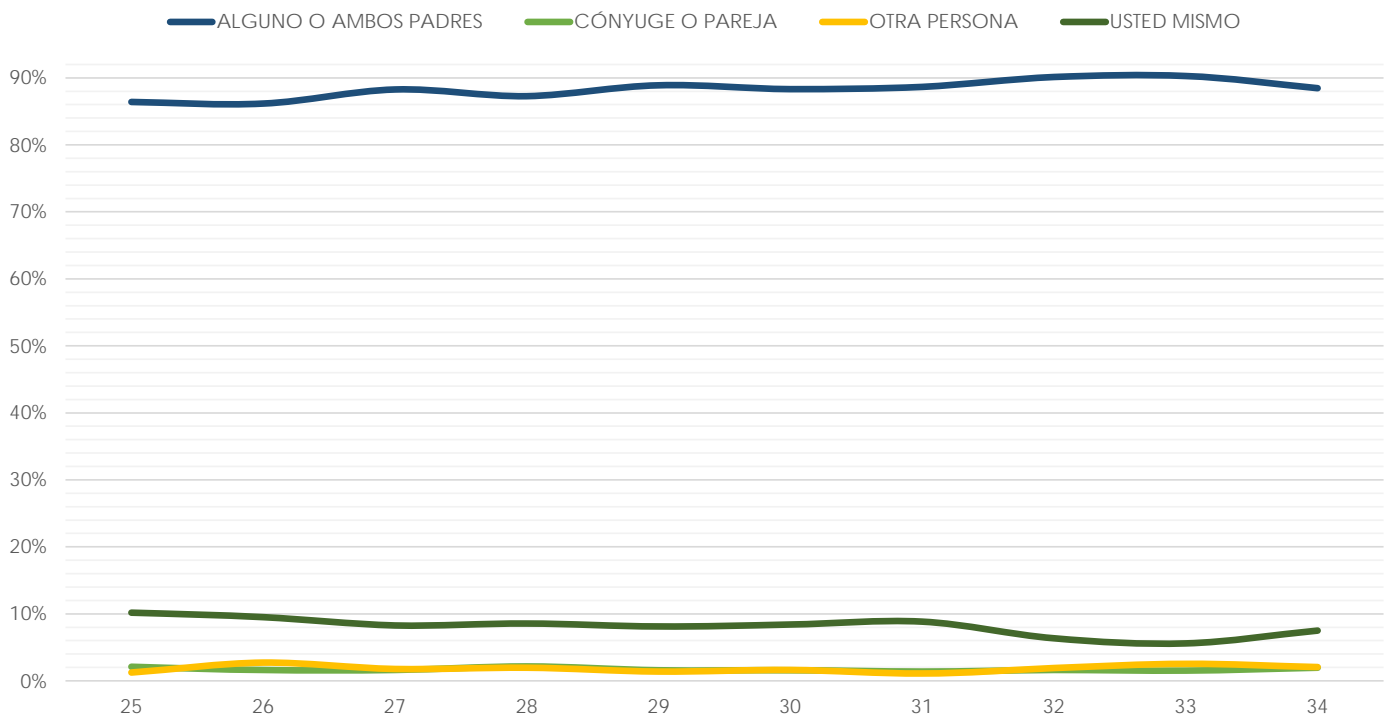

Centro de Ciencias Genómicas - Instituto de Biotecnología

(Reporte 25 al 34)

PRINCIPAL SOSTÉN ECONÓMICO DURANTE LA LICENCIATURA

REPORTE	25	26	27	28	29	30	31	32	33	34
ALGUNO O AMBOS PADRES										
FRECUENCIA	17	16	26	16	35	6	5	7	10	9
PORCENTAJE	94.44%	94.12%	81.25%	94.12%	100.00%	100.00%	100.00%	87.50%	100.00%	100.00%
CÓNYUGE O PAREJA										
FRECUENCIA	0	0	0	1	0	0	0	0	0	0
PORCENTAJE	0.00%	0.00%	0.00%	5.88%	0.00%	0.00%	0.00%	0.00%	0.00%	0.00%
OTRA PERSONA										
FRECUENCIA	0	1	2	0	0	0	0	0	0	0
PORCENTAJE	0.00%	5.88%	6.25%	0.00%	0.00%	0.00%	0.00%	0.00%	0.00%	0.00%
USTED MISMO										
FRECUENCIA	1	0	4	0	0	0	0	1	0	0
PORCENTAJE	5.56%	0.00%	12.50%	0.00%	0.00%	0.00%	0.00%	12.50%	0.00%	0.00%
TOTAL	18	17	32	17	35	6	5	8	10	9
Sin información	9	0	2	3	0	1	0	1	1	0

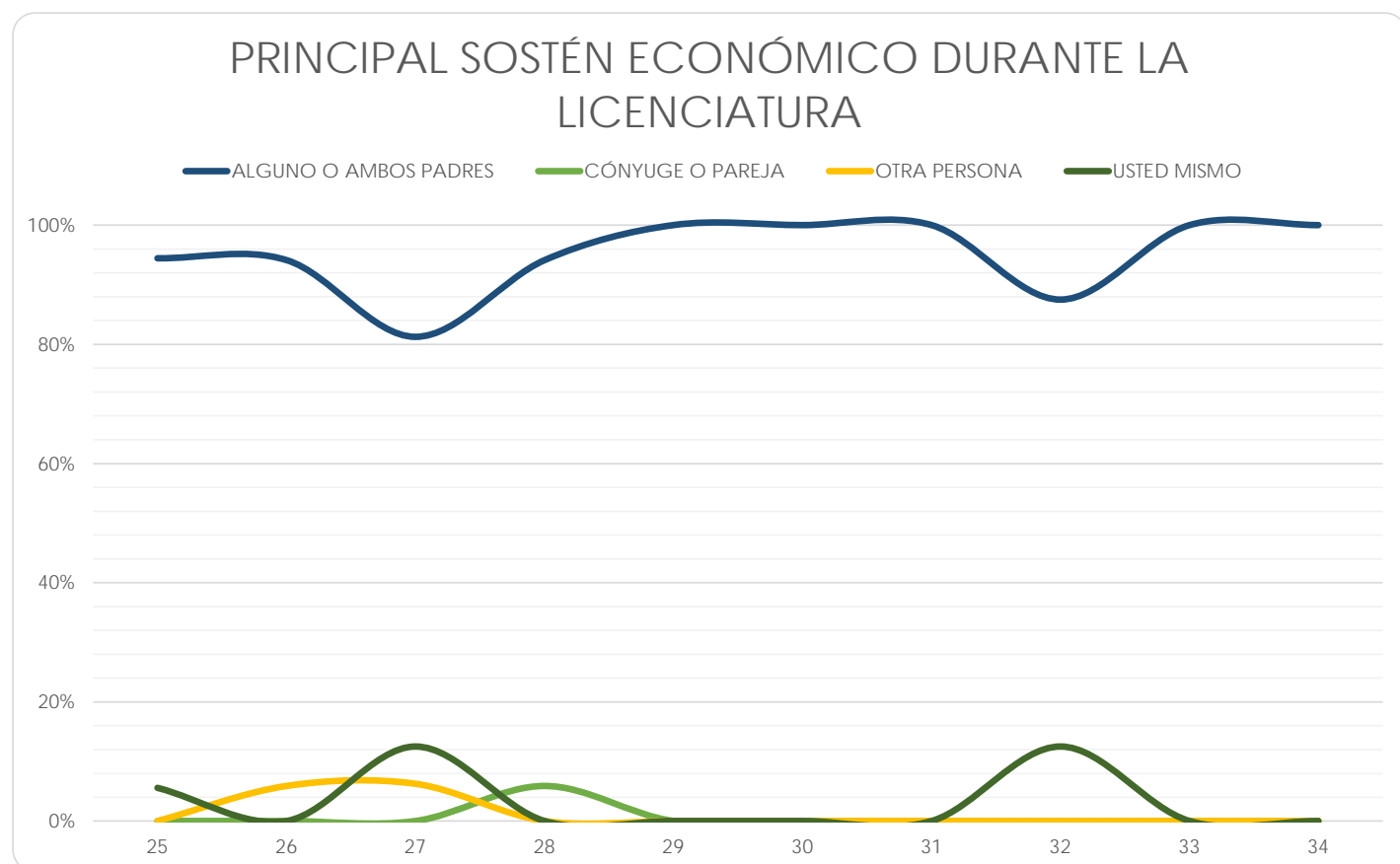



CONDICIÓN LABORAL ACTUAL DEL EGRESADO

Facultad de Arquitectura

(Reporte 25 al 34)

CONDICIÓN LABORAL ACTUAL DEL EGRESADO

REPORTE	25	26	27	28	29	30	31	32	33	34
Trabajo permanente	241 37.25%	218 38.45%	249 37.90%	285 41.13%	256 38.04%	271 43.29%	298 43.31%	299 39.87%	120 45.63%	114 36.31%
Trabajo por temporadas	184 28.44%	170 29.98%	223 33.94%	173 24.96%	171 25.41%	64 10.22%	164 23.84%	198 26.40%	95 36.12%	114 36.31%
Trabajo familiar con o sin pago	26 4.02%	16 2.82%	13 1.98%	24 3.46%	21 3.12%	108 17.25%	20 2.91%	20 2.67%	9 3.42%	14 4.46%
SUBTOTAL	451	404	485	482	448	443	482	517	224	242
No encuentra trabajo	13 2.01%	12 2.12%	12 1.83%	12 1.73%	17 2.53%	9 1.44%	17 2.47%	14 1.87%	1 0.38%	21 6.69%
No encuentra trabajo relacionado a los estudios de licenciatura	6 0.93%	11 1.94%	11 1.67%	10 1.44%	13 1.93%	8 1.28%	10 1.45%	18 2.40%	0 0.00%	0 0.00%
No haber buscado trabajo	3 0.46%	6 1.06%	3 0.46%	6 0.87%	4 0.59%	4 0.64%	6 0.87%	10 1.33%	3 1.14%	1 0.32%
Estar en la residencia médica	0 0.00%	0 0.00%	0 0.00%	0 0.00%	0 0.00%	0 0.00%	0 0.00%	0 0.00%	4 1.52%	3 0.96%
Seguir estudiando	18 2.78%	9 1.59%	19 2.89%	27 3.90%	20 2.97%	12 1.92%	25 3.63%	27 3.60%	4 1.52%	5 1.59%
Preparar tesis	147 22.72%	120 21.16%	115 17.50%	139 20.06%	157 23.33%	135 21.57%	133 19.33%	145 19.33%	13 4.94%	27 8.60%
No trabaja por asuntos familiares	4 0.62%	3 0.53%	3 0.46%	7 1.01%	3 0.45%	1 0.16%	2 0.29%	6 0.80%	14 5.32%	9 2.87%
Otro	5 0.77%	2 0.35%	9 1.37%	10 1.44%	11 1.63%	14 2.24%	13 1.89%	13 1.73%	0 0.00%	6 1.91%
SUBTOTAL	196	163	172	211	225	183	206	233	39	72
TOTAL	647	567	657	693	673	626	688	750	263	314
Sin información	16	3	0	0	1	3	7	3	52	22

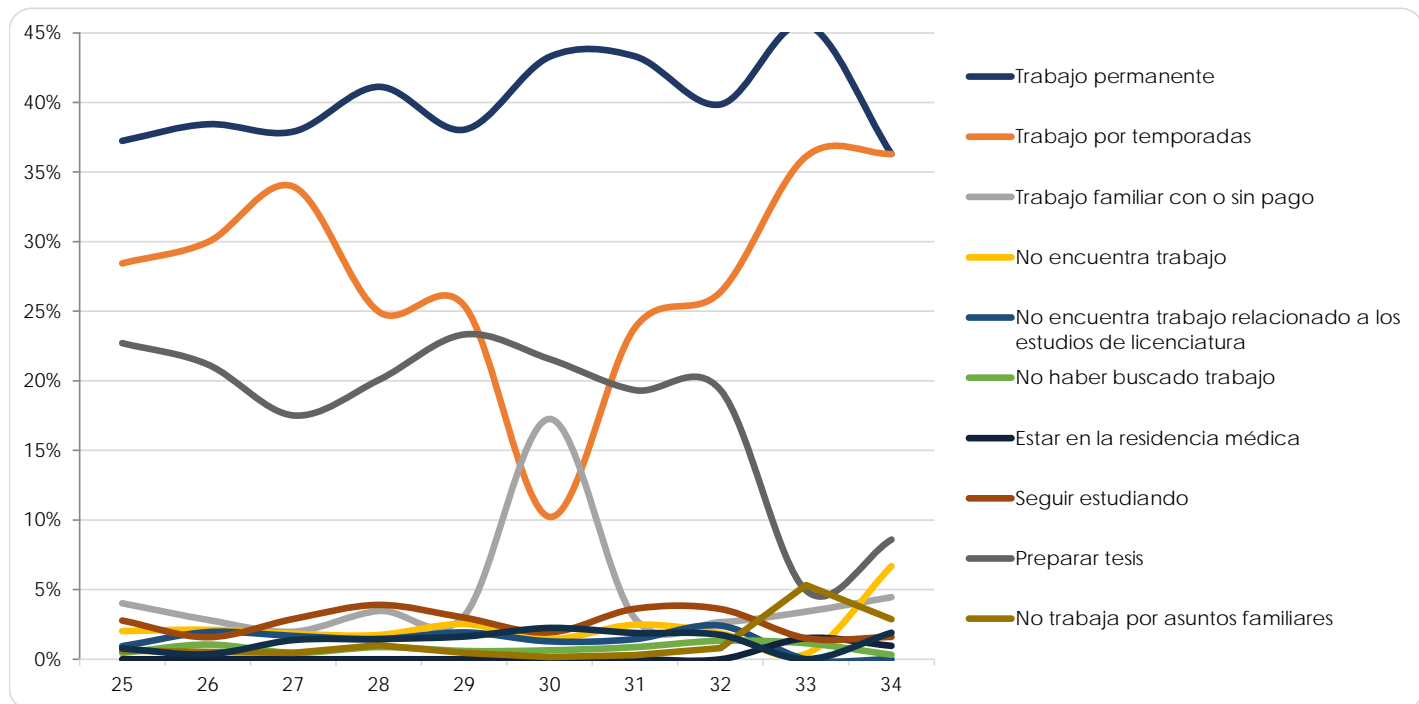

Facultad de Artes y Diseño

(Reporte 25 al 34)

CONDICIÓN LABORAL ACTUAL DEL EGRESADO

REPORTE	25	26	27	28	29	30	31	32	33	34
Trabajo permanente	334 33.20%	282 31.33%	276 32.97%	291 30.70%	218 30.32%	177 28.73%	222 30.37%	285 33.85%	167 33.60%	162 36.40%
Trabajo por temporadas	262 26.04%	261 29.00%	254 30.35%	281 29.64%	212 29.49%	193 31.33%	183 25.03%	214 25.42%	186 37.42%	117 26.29%
Trabajo familiar con o sin pago	35 3.48%	36 4.00%	23 2.75%	37 3.90%	28 3.89%	23 3.73%	18 2.46%	25 2.97%	32 6.44%	22 4.94%
Subtotal	631	579	553	609	458	393	423	524	385	301
No encuentra trabajo	36 3.58%	31 3.44%	24 2.87%	40 4.22%	30 4.17%	17 2.76%	24 3.28%	33 3.92%	10 2.01%	80 17.98%
No encuentra trabajo relacionado a los estudios de licenciatura	63 6.26%	60 6.67%	42 5.02%	54 5.70%	52 7.23%	36 5.84%	55 7.52%	56 6.65%	6 1.21%	4 0.90%
No haber buscado trabajo	13 1.29%	8 0.89%	6 0.72%	7 0.74%	7 0.97%	10 1.62%	15 2.05%	15 1.78%	9 1.81%	3 0.67%
Estar en la residencia médica	0 0.00%	0 0.00%	0 0.00%	0 0.00%	0 0.00%	1 0.16%	0 0.00%	0 0.00%	12 2.41%	0 0.00%
Seguir estudiando	139 13.82%	109 12.11%	115 13.74%	113 11.92%	82 11.40%	90 14.61%	107 14.64%	103 12.23%	14 2.82%	16 3.60%
Preparar tesis	89 8.85%	77 8.56%	66 7.89%	89 9.39%	69 9.60%	46 7.47%	75 10.26%	68 8.08%	21 4.23%	28 6.29%
No trabaja por asuntos familiares	10 0.99%	10 1.11%	8 0.96%	12 1.27%	4 0.56%	5 0.81%	7 0.96%	13 1.54%	33 6.64%	1 0.22%
Otro	25 2.49%	26 2.89%	23 2.75%	24 2.53%	17 2.36%	18 2.92%	25 3.42%	30 3.56%	7 1.41%	12 2.70%
TOTAL	375	321	284	339	261	223	308	318	112	144
Sin información	3	0	2	5	3	0	2	3	84	5

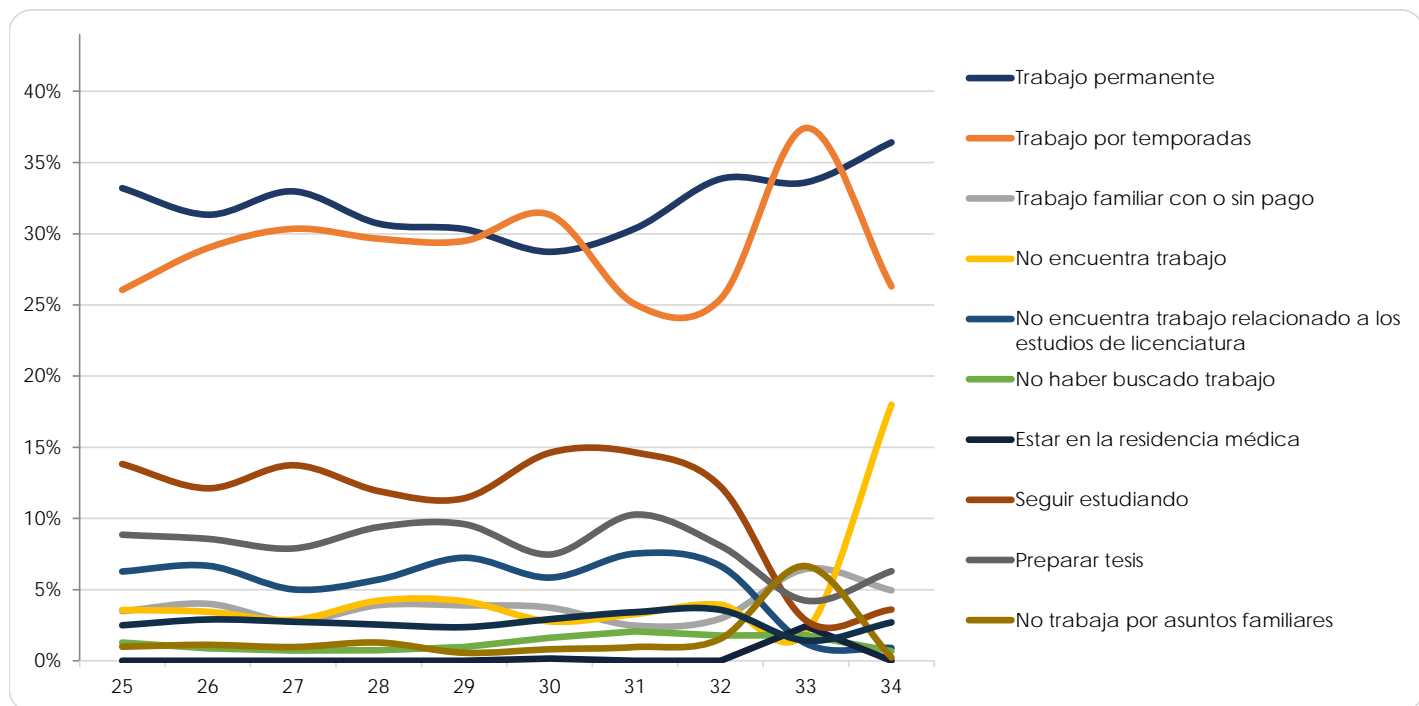

Facultad de Ciencias

(Reporte 25 al 34)

CONDICIÓN LABORAL ACTUAL DEL EGRESADO

REPORTE	25	26	27	28	29	30	31	32	33	34
Trabajo permanente	35 38.89%	48 46.15%	46 35.94%	108 32.63%	344 35.39%	326 33.89%	345 34.78%	352 34.04%	293 40.25%	215 42.07%
Trabajo por temporadas	21 23.33%	10 9.62%	22 17.19%	65 19.64%	183 18.83%	183 19.02%	193 19.46%	199 19.25%	209 28.71%	96 18.79%
Trabajo familiar con o sin pago	3 3.33%	3 2.88%	2 1.56%	4 1.21%	21 2.16%	22 2.29%	22 2.22%	30 2.90%	35 4.81%	23 4.50%
No encuentra trabajo	59 0.00%	61 0.96%	70 6.25%	177 3.63%	548 1.03%	531 0.94%	560 1.01%	581 1.26%	537 1.10%	334 9.00%
No encuentra trabajo relacionado a los estudios de licenciatura	4 4.44%	3 2.88%	10 7.81%	23 6.95%	31 3.19%	36 3.74%	45 4.54%	43 4.16%	6 0.82%	6 1.17%
No haber buscado trabajo	0 0.00%	0 0.00%	1 0.78%	4 1.21%	7 0.72%	12 1.25%	7 0.71%	9 0.87%	28 3.85%	4 0.78%
Estar en la residencia médica	0 0.00%	0 0.00%	0 0.00%	0 0.00%	0 0.00%	0 0.00%	0 0.00%	0 0.00%	36 4.95%	0 0.00%
Seguir estudiando	10 11.11%	38 36.54%	37 28.91%	79 23.87%	177 18.21%	152 15.80%	150 15.12%	134 12.96%	20 2.75%	65 12.72%
Preparar tesis	13 14.44%	0 0.00%	0 0.00%	29 8.76%	180 18.52%	201 20.89%	201 20.26%	228 22.05%	25 3.43%	46 9.00%
No trabaja por asuntos familiares	2 2.22%	0 0.00%	0 0.00%	0 0.00%	8 0.82%	8 0.83%	6 0.60%	7 0.68%	57 7.83%	1 0.20%
Otro	2 2.22%	1 0.96%	2 1.56%	7 2.11%	11 1.13%	13 1.35%	13 1.31%	19 1.84%	11 1.51%	9 1.76%
TOTAL	90	104	128	331	972	962	992	1,034	728	511
Sin información	5	0	0	1	1	2	1	1	155	1

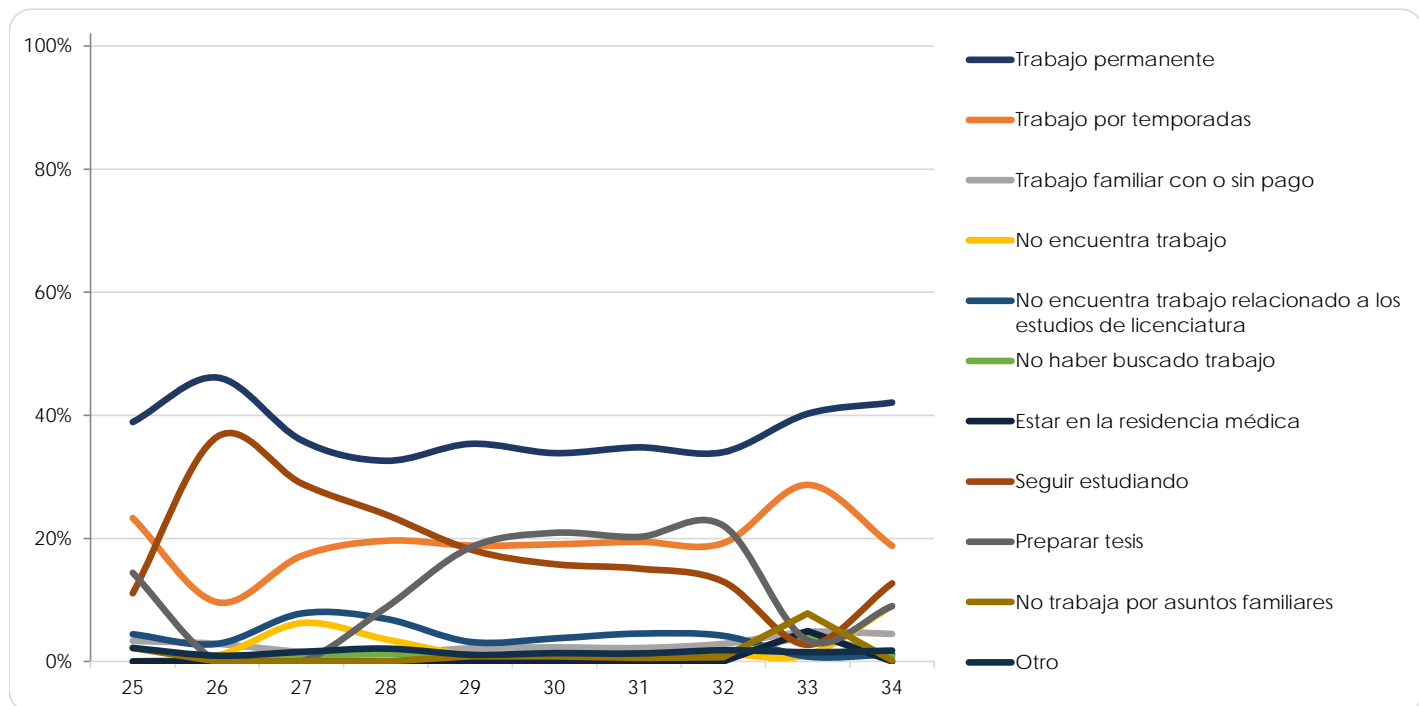

Facultad de Ciencias Políticas y Sociales

(Reporte 25 al 34)

CONDICIÓN LABORAL ACTUAL DEL EGRESADO

REPORTE	25	26	27	28	29	30	31	32	33	34
Trabajo permanente	431 57.93%	319 47.75%	444 47.44%	296 49.33%	484 50.84%	907 50.76%	604 52.07%	515 49.66%	278 55.94%	147 50.87%
Trabajo por temporadas	123 16.53%	118 17.66%	172 18.38%	112 18.67%	219 23.00%	356 19.92%	221 19.05%	183 17.65%	116 23.34%	60 20.76%
Trabajo familiar con o sin pago	19 2.55%	18 2.69%	28 2.99%	24 4.00%	26 2.73%	48 2.69%	42 3.62%	37 3.57%	18 3.62%	19 6.57%
SUBTOTAL	573	455	644	432	729	1,311	867	735	412	226
No encuentra trabajo	19 2.55%	18 2.69%	41 4.38%	26 4.33%	21 2.21%	50 2.80%	28 2.41%	48 4.63%	6 1.21%	40 13.84%
No encuentra trabajo relacionado a los estudios de licenciatura	15 2.02%	31 4.64%	59 6.30%	30 5.00%	40 4.20%	92 5.15%	59 5.09%	73 7.04%	4 0.80%	0 0.00%
No haber buscado trabajo	4 0.54%	3 0.45%	9 0.96%	3 0.50%	7 0.74%	11 0.62%	5 0.43%	12 1.16%	22 4.43%	0 0.00%
Estar en la residencia médica	0 0.00%	0 0.00%	0 0.00%	0 0.00%	0 0.00%	0 0.00%	0 0.00%	0 0.00%	5 1.01%	0 0.00%
Seguir estudiando	18 2.42%	23 3.44%	29 3.10%	20 3.33%	36 3.78%	72 4.03%	53 4.57%	42 4.05%	7 1.41%	6 2.08%
Preparar tesis	102 13.71%	127 19.01%	142 15.17%	74 12.33%	102 10.71%	207 11.58%	123 10.60%	98 9.45%	20 4.02%	8 2.77%
No trabaja por asuntos familiares	2 0.27%	4 0.60%	6 0.64%	6 1.00%	7 0.74%	19 1.06%	5 0.43%	11 1.06%	19 3.82%	1 0.35%
Otro	11 1.48%	7 1.05%	6 0.64%	9 1.50%	10 1.05%	25 1.40%	20 1.72%	18 1.74%	2 0.40%	8 2.77%
TOTAL	171	213	292	168	223	476	293	302	85	63
Sin información	13	5	3	2	54	5	3	2	86	12

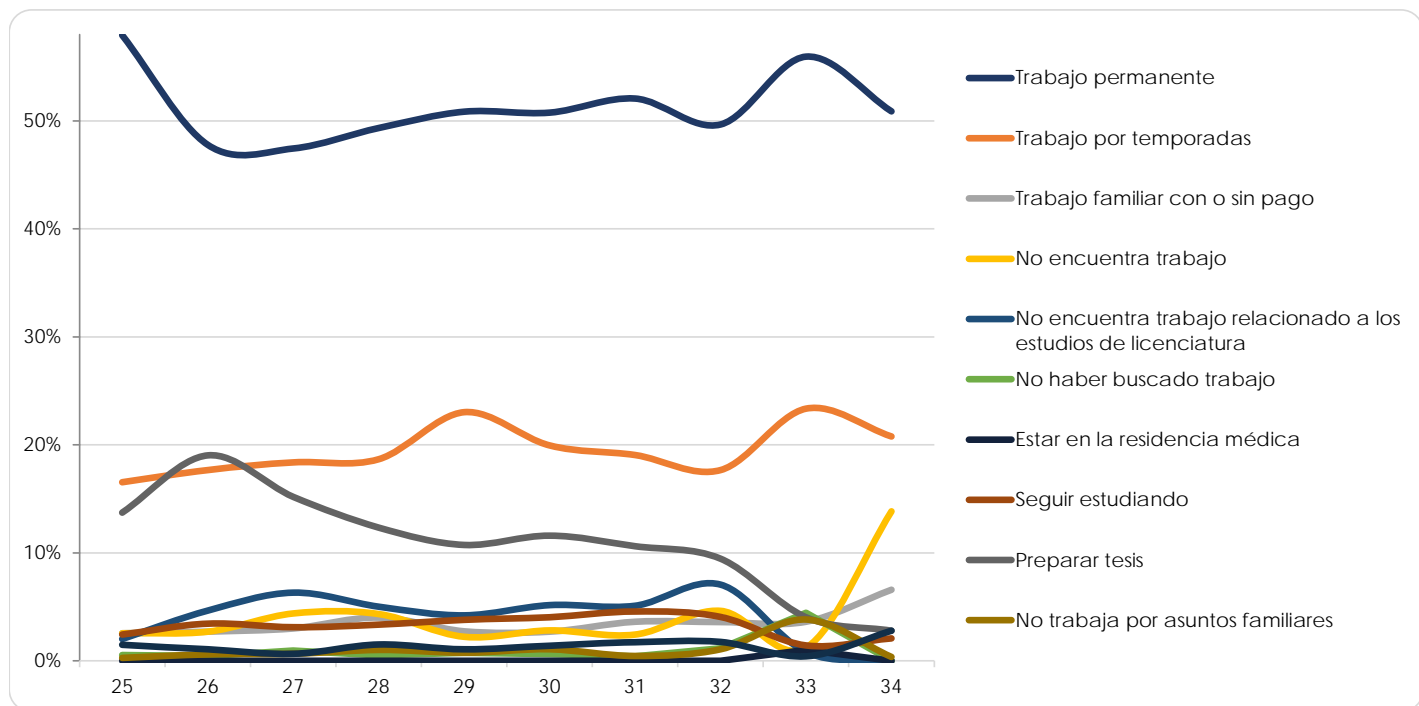

Facultad de Contaduría y Administración

(Reporte 25 al 34)

CONDICIÓN LABORAL ACTUAL DEL EGRESADO

REPORTE	25	26	27	28	29	30	31	32	33	34
Trabajo permanente	1,237	2,121	1,445	1,434	1,638	1,602	1,485	1,648	367	874
	74.21%	72.74%	70.59%	71.06%	72.48%	72.03%	73.55%	73.84%	78.09%	78.39%
Trabajo por temporadas	108	239	176	185	190	193	156	185	52	100
	6.48%	8.20%	8.60%	9.17%	8.41%	8.68%	7.73%	8.29%	11.06%	8.97%
Trabajo familiar con o sin pago	48	99	92	71	78	107	68	81	22	54
	2.88%	3.40%	4.49%	3.52%	3.45%	4.81%	3.37%	3.63%	4.68%	4.84%
	1,393	2,459	1,713	1,690	1,906	1,902	1,709	1,914	441	1,028
No encuentra trabajo	50	78	66	70	57	56	54	64	1	13
	3.00%	2.67%	3.22%	3.47%	2.52%	2.52%	2.67%	2.87%	0.21%	1.17%
No encuentra trabajo relacionado a los estudios de licenciatura	54	75	53	50	54	45	46	33	3	8
	3.24%	2.57%	2.59%	2.48%	2.39%	2.02%	2.28%	1.48%	0.64%	0.72%
No haber buscado trabajo	11	16	12	12	14	17	11	11	4	5
	0.66%	0.55%	0.59%	0.59%	0.62%	0.76%	0.54%	0.49%	0.85%	0.45%
Estar en la residencia médica	0	0	1	0	1	0	1	0	5	3
	0.00%	0.00%	0.05%	0.00%	0.04%	0.00%	0.05%	0.00%	1.06%	0.27%
Seguir estudiando	101	137	97	99	125	103	112	102	2	6
	6.06%	4.70%	4.74%	4.91%	5.53%	4.63%	5.55%	4.57%	0.43%	0.54%
Preparar tesis	22	43	28	35	31	26	19	23	9	28
	1.32%	1.47%	1.37%	1.73%	1.37%	1.17%	0.94%	1.03%	1.91%	2.51%
No trabaja por asuntos familiares	11	43	33	31	32	36	24	35	2	15
	0.66%	1.47%	1.61%	1.54%	1.42%	1.62%	1.19%	1.57%	0.43%	1.35%
Otro	25	65	44	31	40	39	43	50	3	9
	1.50%	2.23%	2.15%	1.54%	1.77%	1.75%	2.13%	2.24%	0.64%	0.81%
	274	457	334	328	354	322	310	318	29	87
TOTAL	1,667	2,916	2,047	2,018	2,260	2,224	2,019	2,232	470	1,115
Sin información	15	3	0	0	0	1	0	0	30	89

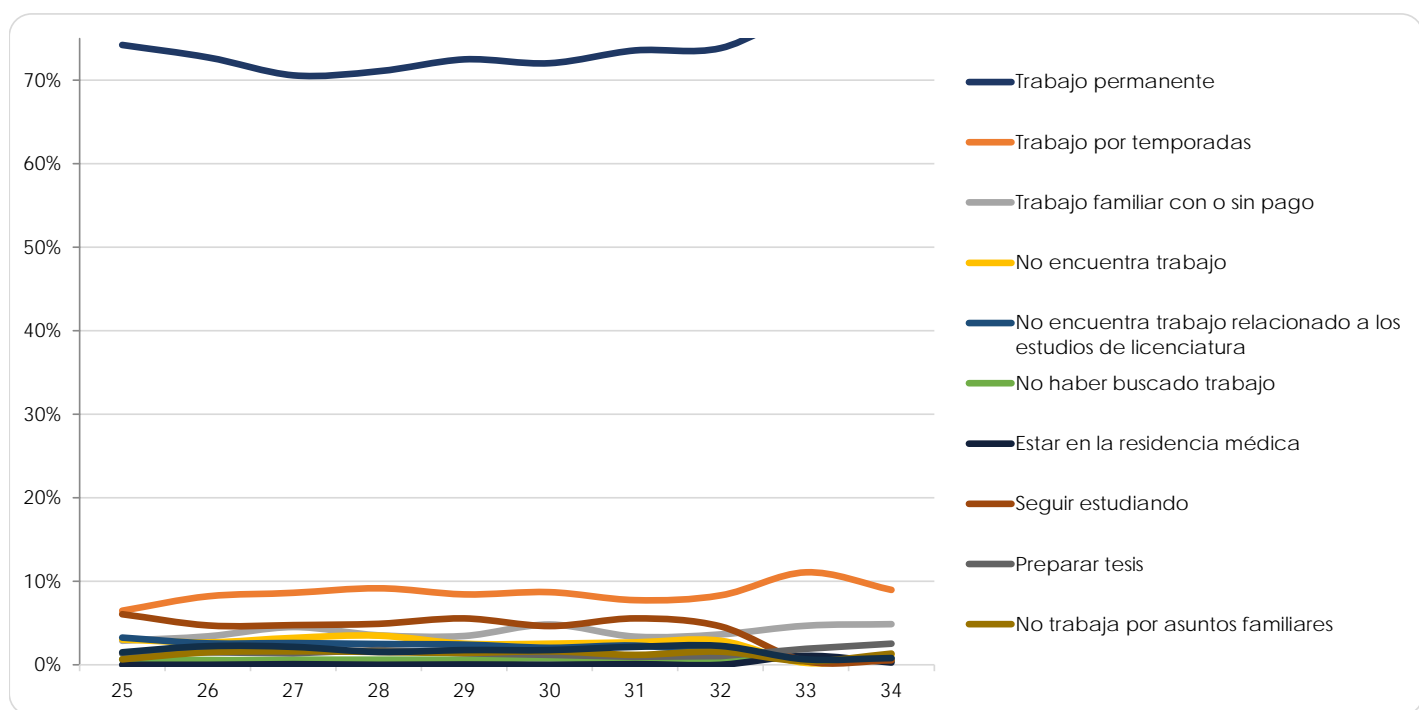

Facultad de Derecho

(Reporte 25 al 34)

CONDICIÓN LABORAL ACTUAL DEL EGRESADO

REPORTE	25	26	27	28	29	30	31	32	33	34
Trabajo permanente	1,093	1,176	1,253	1,229	1,051	971	820	875	108	785
	58.01%	50.65%	52.78%	52.36%	48.46%	58.60%	51.77%	51.87%	54.00%	51.51%
Trabajo por temporadas	278	316	382	327	369	153	265	243	47	348
	14.76%	13.61%	16.09%	13.93%	17.01%	9.23%	16.73%	14.40%	23.50%	22.83%
Trabajo familiar con o sin pago	66	89	97	93	92	48	54	67	14	84
	3.50%	3.83%	4.09%	3.96%	4.24%	2.90%	3.41%	3.97%	7.00%	5.51%
	1,437	1,581	1,732	1,649	1,512	1,172	1,139	1,185	169	1,217
No encuentra trabajo	94	170	141	181	165	121	125	129	2	103
	4.99%	7.32%	5.94%	7.71%	7.61%	7.30%	7.89%	7.65%	1.00%	6.76%
No encuentra trabajo relacionado a los estudios de licenciatura	105	158	149	173	181	130	109	136	1	17
	5.57%	6.80%	6.28%	7.37%	8.34%	7.85%	6.88%	8.06%	0.50%	1.12%
No haber buscado trabajo	8	15	26	22	22	16	16	24	0	14
	0.42%	0.65%	1.10%	0.94%	1.01%	0.97%	1.01%	1.42%	0.00%	0.92%
Estar en la residencia médica	0	1	0	1	1	0	0	0	1	6
	0.00%	0.04%	0.00%	0.04%	0.05%	0.00%	0.00%	0.00%	0.50%	0.39%
Seguir estudiando	57	108	98	87	104	62	60	74	3	18
	3.03%	4.65%	4.13%	3.71%	4.79%	3.74%	3.79%	4.39%	1.50%	1.18%
Preparar tesis	112	165	103	79	41	35	30	34	21	112
	5.94%	7.11%	4.34%	3.37%	1.89%	2.11%	1.89%	2.02%	10.50%	7.35%
No trabaja por asuntos familiares	26	34	40	47	51	33	33	32	3	19
	1.38%	1.46%	1.68%	2.00%	2.35%	1.99%	2.08%	1.90%	1.50%	1.25%
Otro	45	90	85	108	92	88	72	73	0	18
	2.39%	3.88%	3.58%	4.60%	4.24%	5.31%	4.55%	4.33%	0.00%	1.18%
	447	741	642	698	657	485	445	502	31	307
TOTAL	1,884	2,322	2,374	2,347	2,169	1,657	1,584	1,687	200	1,524
Sin información	46	5	4	2	1	17	4	3	34	141

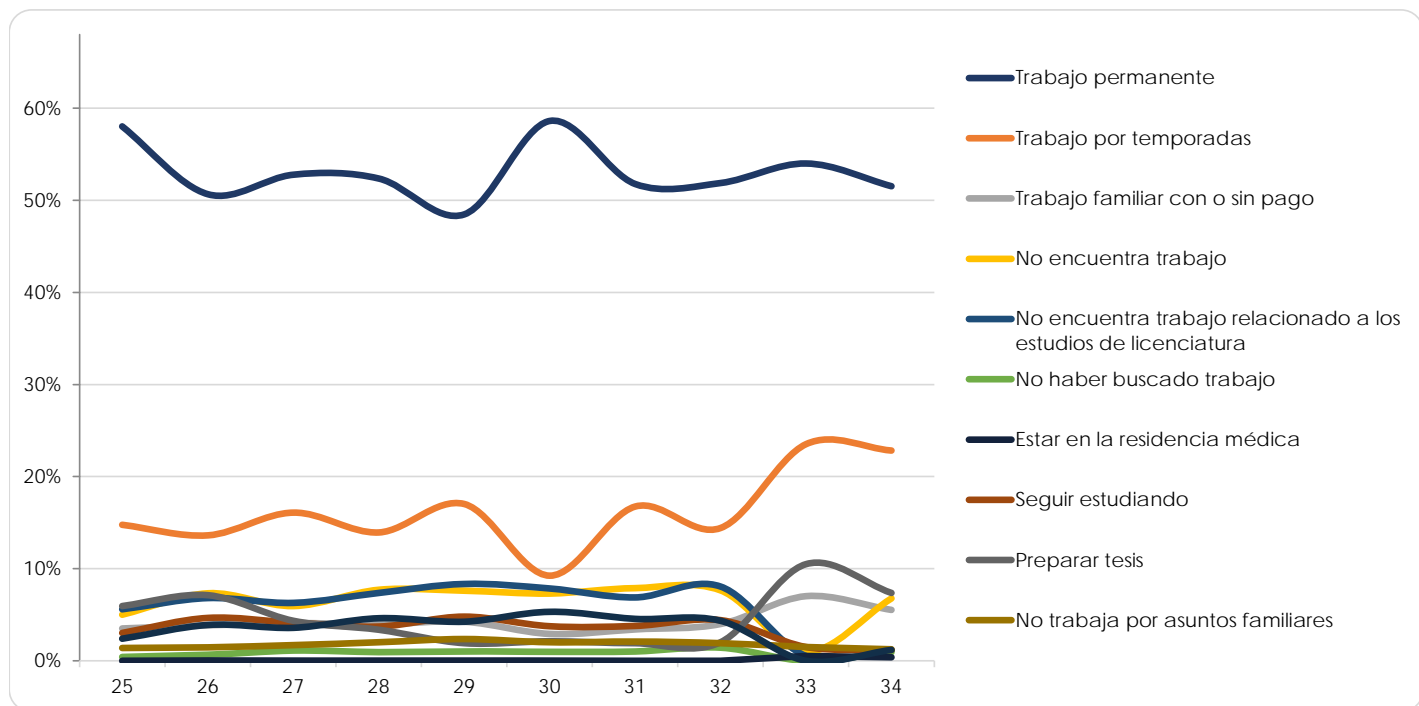

Facultad de Economía

(Reporte 25 al 34)

CONDICIÓN LABORAL ACTUAL DEL EGRESADO

REPORTE	25	26	27	28	29	30	31	32	33	34
Trabajo permanente	144 48.98%	135 45.92%	229 45.98%	182 50.84%	358 50.07%	326 51.34%	367 54.69%	266 51.65%	230 61.50%	202 55.19%
Trabajo por temporadas	43 14.63%	36 12.24%	60 12.05%	39 10.89%	80 11.19%	81 12.76%	89 13.26%	67 13.01%	61 16.31%	57 15.57%
Trabajo familiar con o sin pago	13 4.42%	6 2.04%	17 3.41%	17 4.75%	43 6.01%	21 3.31%	23 3.43%	29 5.63%	9 2.41%	19 5.19%
Total	200	177	306	238	481	428	479	362	300	278
No encuentra trabajo	12 4.08%	12 4.08%	20 4.02%	10 2.79%	18 2.52%	26 4.09%	24 3.58%	18 3.50%	8 2.14%	43 11.75%
No encuentra trabajo relacionado a los estudios de licenciatura	11 3.74%	7 2.38%	22 4.42%	11 3.07%	13 1.82%	20 3.15%	17 2.53%	14 2.72%	5 1.34%	0 0.00%
No haber buscado trabajo	1 0.34%	3 1.02%	9 1.81%	5 1.40%	7 0.98%	3 0.47%	5 0.75%	2 0.39%	8 2.14%	2 0.55%
Estar en la residencia médica	0 0.00%	0 0.00%	0 0.00%	0 0.00%	0 0.00%	0 0.00%	0 0.00%	0 0.00%	15 4.01%	0 0.00%
Seguir estudiando	29 9.86%	40 13.61%	63 12.65%	39 10.89%	97 13.57%	75 11.81%	63 9.39%	49 9.51%	8 2.14%	18 4.92%
Preparar tesis	33 11.22%	51 17.35%	72 14.46%	53 14.80%	88 12.31%	74 11.65%	71 10.58%	61 11.84%	8 2.14%	22 6.01%
No trabaja por asuntos familiares	1 0.34%	2 0.68%	1 0.20%	0 0.00%	5 0.70%	4 0.63%	3 0.45%	2 0.39%	14 3.74%	1 0.27%
Otro	7 2.38%	2 0.68%	5 1.00%	2 0.56%	6 0.84%	5 0.79%	9 1.34%	7 1.36%	8 2.14%	2 0.55%
TOTAL	94	117	192	120	234	207	192	153	74	88
TOTAL	294	294	498	358	715	635	671	515	374	366
Sin información	7	6	9	10	1	1	0	1	65	4

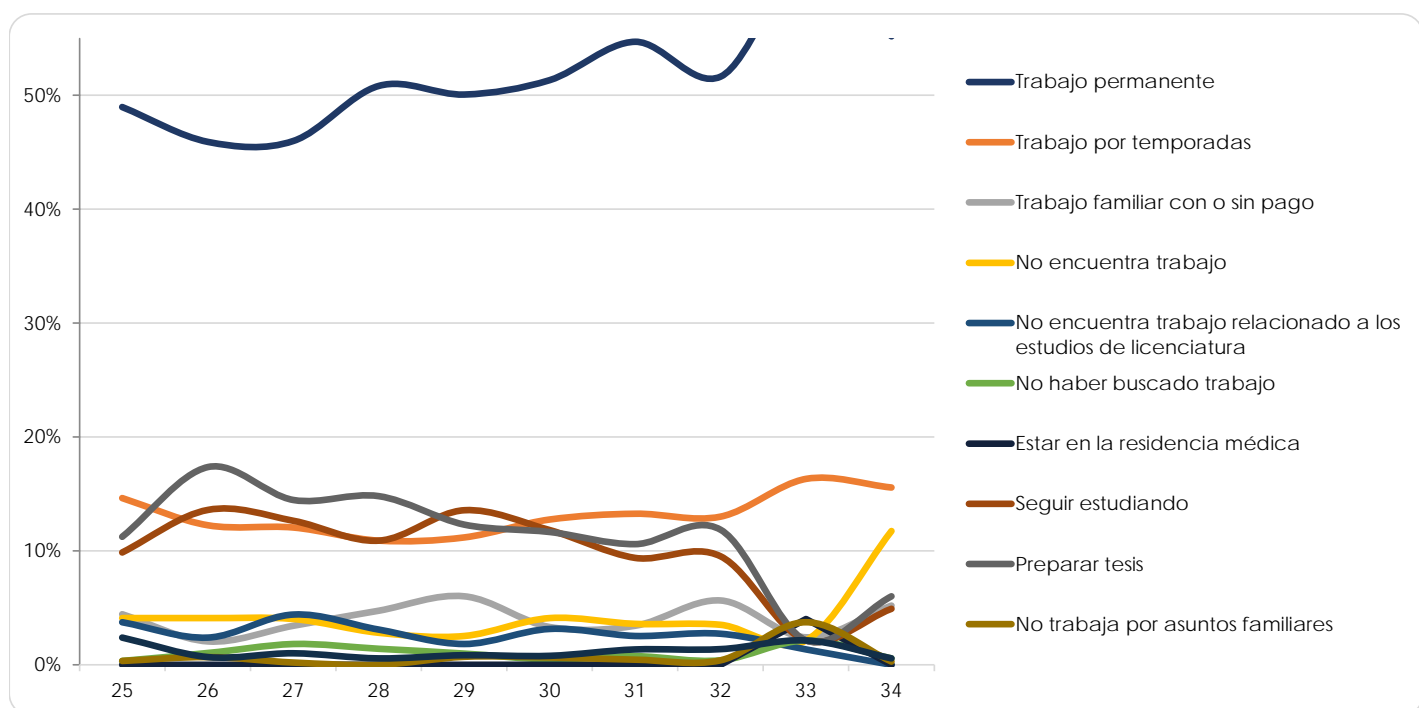

Facultad de Filosofía y Letras

(Reporte 25 al 34)

CONDICIÓN LABORAL ACTUAL DEL EGRESADO

REPORTE	25	26	27	28	29	30	31	32	33	34
Trabajo permanente	103 37.18%	624 39.34%	229 37.18%	185 31.57%	230 35.49%	202 34.12%	193 32.11%	220 34.38%	50 35.21%	145 38.98%
Trabajo por temporadas	65 23.47%	364 22.95%	184 29.87%	172 29.35%	187 28.86%	168 28.38%	202 33.61%	206 32.19%	61 42.96%	116 31.18%
Trabajo familiar con o sin pago	11 3.97%	48 3.03%	10 1.62%	24 4.10%	24 3.70%	18 3.04%	18 3.00%	31 4.84%	7 4.93%	19 5.11%
No encuentra trabajo	179 1.44%	1,036 3.03%	423 1.79%	381 2.05%	441 1.23%	388 2.36%	413 1.33%	457 2.66%	118 2.82%	280 11.02%
No encuentra trabajo relacionado a los estudios de licenciatura	4 3.61%	48 3.22%	11 4.55%	12 3.24%	8 5.09%	14 3.21%	8 3.16%	17 3.75%	4 0.00%	41 0.27%
No haber buscado trabajo	10 3.61%	51 3.22%	28 4.55%	19 3.24%	33 5.09%	19 3.21%	19 3.16%	24 3.75%	0 0.00%	1 0.27%
No haber buscado trabajo	2 0.72%	8 0.50%	2 0.32%	3 0.51%	1 0.15%	5 0.84%	4 0.67%	2 0.31%	2 1.41%	1 0.27%
Estar en la residencia médica	0 0.00%	19 1.20%	0 0.00%	0 0.00%	0 0.00%	0 0.00%	0 0.00%	0 0.00%	3 2.11%	0 0.00%
Seguir estudiando	23 8.30%	120 7.57%	43 6.98%	43 7.34%	46 7.10%	40 6.76%	27 4.49%	25 3.91%	2 1.41%	13 3.49%
Preparar tesis	54 19.49%	277 17.47%	102 16.56%	117 19.97%	109 16.82%	112 18.92%	117 19.47%	104 16.25%	3 2.11%	19 5.11%
No trabaja por asuntos familiares	0 0.00%	10 0.63%	3 0.49%	8 1.37%	3 0.46%	3 0.51%	3 0.50%	6 0.94%	8 5.63%	3 0.81%
Otro	5 1.81%	17 1.07%	4 0.65%	3 0.51%	7 1.08%	11 1.86%	10 1.66%	5 0.78%	2 1.41%	14 3.76%
TOTAL	98	550	193	205	207	204	188	183	24	92
Sin información	20	55	0	0	0	0	0	0	32	0

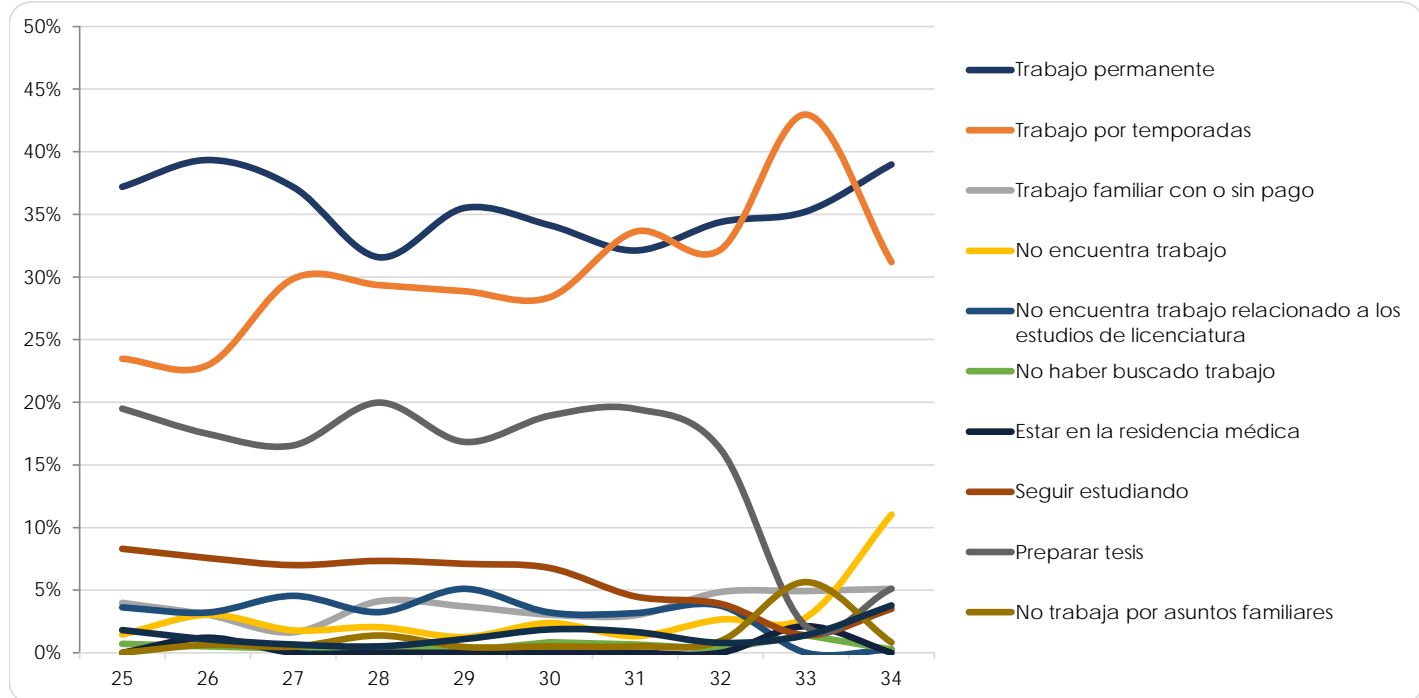

Facultad de Ingeniería

(Reporte 25 al 34)

CONDICIÓN LABORAL ACTUAL DEL EGRESADO

REPORTE	25	26	27	28	29	30	31	32	33	34
Trabajo permanente	367 35.77%	586 37.49%	541 38.10%	552 40.41%	635 40.16%	688 41.00%	781 42.89%	725 41.31%	264 43.49%	384 42.91%
Trabajo por temporadas	115 11.21%	223 14.27%	224 15.77%	205 15.01%	236 14.93%	225 13.41%	288 15.82%	265 15.10%	124 20.43%	193 21.56%
Trabajo familiar con o sin pago	46 4.48%	59 3.77%	60 4.23%	47 3.44%	77 4.87%	91 5.42%	92 5.05%	89 5.07%	39 6.43%	68 7.60%
Total	528	868	825	804	948	1,004	1,161	1,079	427	645
No encuentra trabajo	18 1.75%	25 1.60%	33 2.32%	27 1.98%	39 2.47%	59 3.52%	65 3.57%	82 4.67%	15 2.47%	17 1.90%
No encuentra trabajo relacionado a los estudios de licenciatura	12 1.17%	31 1.98%	32 2.25%	35 2.56%	66 4.17%	98 5.84%	100 5.49%	123 7.01%	12 1.98%	23 2.57%
No haber buscado trabajo	15 1.46%	15 0.96%	16 1.13%	14 1.02%	28 1.77%	51 3.04%	40 2.20%	47 2.68%	14 2.31%	33 3.69%
Estar en la residencia médica	0 0.00%	0 0.00%	0 0.00%	0 0.00%	0 0.00%	0 0.00%	0 0.00%	0 0.00%	37 6.10%	23 2.57%
Seguir estudiando	125 12.18%	133 8.51%	155 10.92%	130 9.52%	199 12.59%	187 11.14%	159 8.73%	157 8.95%	15 2.47%	17 1.90%
Preparar tesis	318 30.99%	466 29.81%	339 23.87%	330 24.16%	265 16.76%	230 13.71%	249 13.67%	214 12.19%	45 7.41%	72 8.04%
No trabaja por asuntos familiares	2 0.19%	10 0.64%	9 0.63%	7 0.51%	6 0.38%	10 0.60%	7 0.38%	12 0.68%	33 5.44%	53 5.92%
Otro	8 0.78%	15 0.96%	11 0.77%	19 1.39%	30 1.90%	39 2.32%	40 2.20%	41 2.34%	9 1.48%	12 1.34%
TOTAL	498	695	595	562	633	674	660	676	180	250
Sin información	33	10	4	2	1	0	0	1	131	151

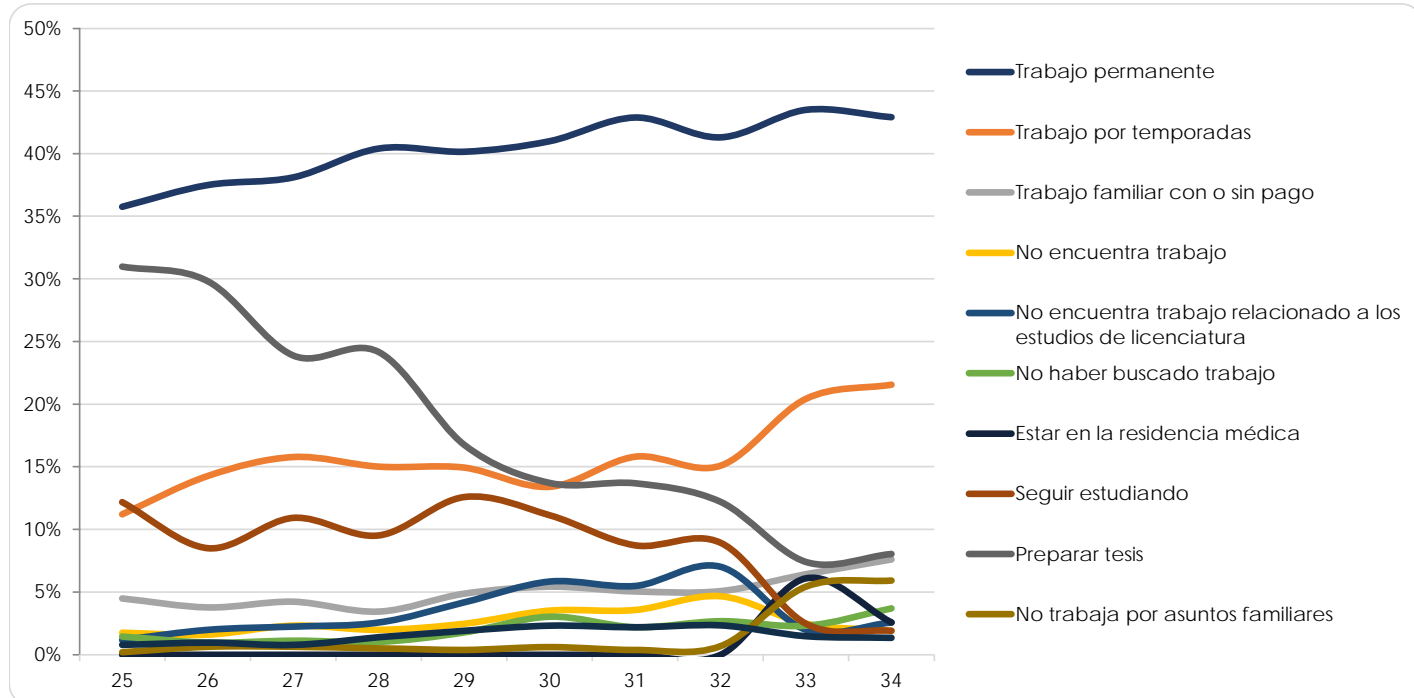

Facultad de Medicina

(Reporte 25 al 34)

CONDICIÓN LABORAL ACTUAL DEL EGRESADO

REPORTE	25	26	27	28	29	30	31	32	33	34
Trabajo permanente	46 5.38%	67 7.78%	67 7.23%	100 7.27%	81 7.16%	85 8.18%	79 6.76%	87 9.02%	73 8.80%	100 11.59%
Trabajo por temporadas	71 8.30%	27 3.14%	17 1.83%	42 3.05%	31 2.74%	30 2.89%	37 3.17%	27 2.80%	156 18.80%	250 28.97%
Trabajo familiar con o sin pago	19 2.22%	54 6.27%	53 5.72%	68 4.94%	85 7.51%	106 10.20%	96 8.22%	76 7.88%	35 4.22%	39 4.52%
Total	136	148	137	210	197	221	212	190	264	389
No encuentra trabajo	34 3.98%	286 33.22%	254 27.40%	329 23.91%	157 13.87%	307 29.55%	376 32.19%	292 30.26%	5 0.60%	20 2.32%
No encuentra trabajo relacionado a los estudios de licenciatura	23 2.69%	78 9.06%	101 10.90%	144 10.47%	0 0.00%	148 14.24%	208 17.81%	187 19.38%	6 0.72%	9 1.04%
No haber buscado trabajo	70 8.19%	189 21.95%	290 31.28%	510 37.06%	174 15.37%	197 18.96%	175 14.98%	159 16.48%	19 2.29%	20 2.32%
Estar en la residencia médica	130 15.20%	2 0.23%	0 0.00%	0 0.00%	261 23.06%	0 0.00%	1 0.09%	1 0.10%	194 23.37%	146 16.92%
Seguir estudiando	407 47.60%	7 0.81%	7 0.76%	16 1.16%	0 0.00%	16 1.54%	17 1.46%	14 1.45%	42 5.06%	69 8.00%
Preparar tesis	0 0.00%	148 17.19%	138 14.89%	167 12.14%	22 1.94%	149 14.34%	177 15.15%	121 12.54%	166 20.00%	121 14.02%
No trabaja por asuntos familiares	12 1.40%	1 0.12%	0 0.00%	0 0.00%	0 0.00%	0 0.00%	0 0.00%	0 0.00%	110 13.25%	71 8.23%
Otro	43 5.03%	2 0.23%	0 0.00%	0 0.00%	321 28.36%	1 0.10%	2 0.17%	1 0.10%	24 2.89%	18 2.09%
TOTAL	719	713	790	1,166	935	818	956	775	566	474
Sin información	44	0	1	2	2	0	3	0	430	405

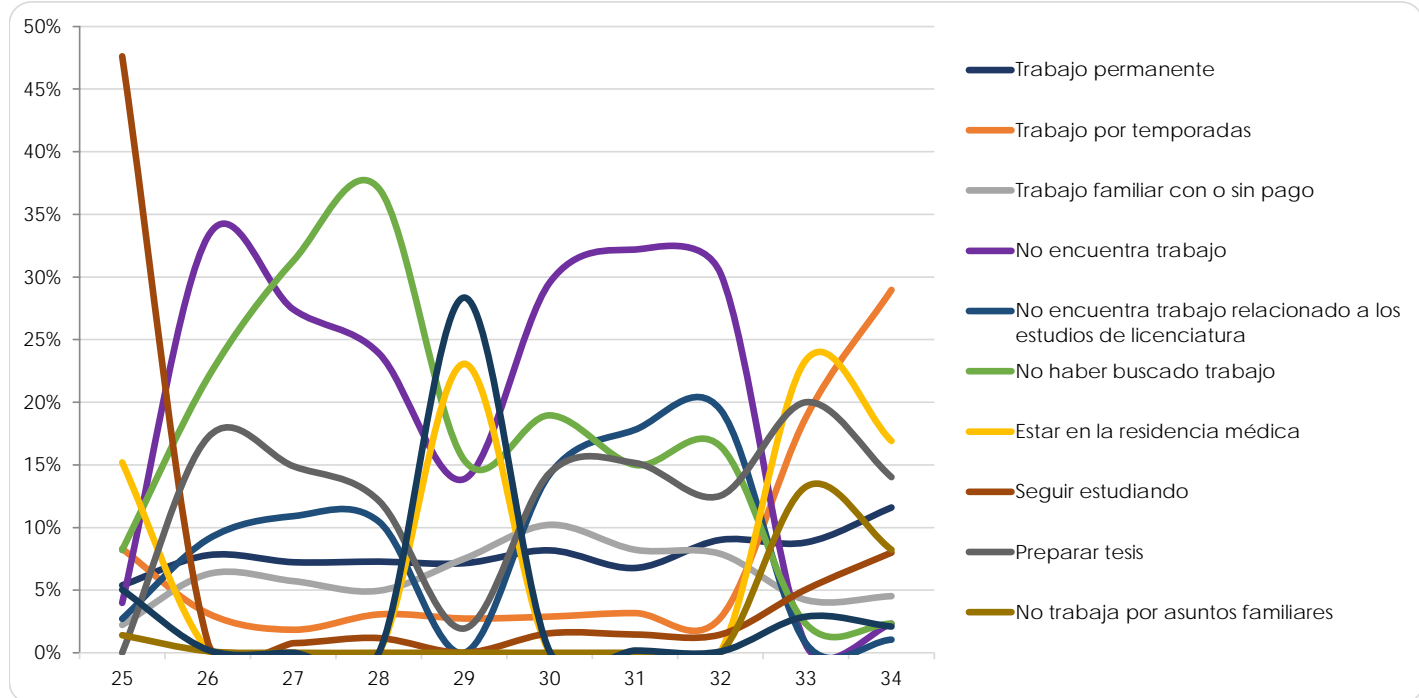

Facultad de Medicina Veterinaria y Zootecnia

(Reporte 25 al 34)

CONDICIÓN LABORAL ACTUAL DEL EGRESADO

REPORTE	25	26	27	28	29	30	31	32	33	34
Trabajo permanente	86 27.83%	96 15.76%	82 15.62%	90 18.91%	68 16.50%	97 20.12%	112 23.43%	85 18.64%	4 9.09%	28 26.17%
Trabajo por temporadas	41 13.27%	96 15.76%	118 22.48%	101 21.22%	99 24.03%	105 21.78%	112 23.43%	122 26.75%	14 31.82%	39 36.45%
Trabajo familiar con o sin pago	19 6.15%	32 5.25%	32 6.10%	44 9.24%	24 5.83%	25 5.19%	31 6.49%	38 8.33%	4 9.09%	5 4.67%
Total	146	224	232	235	191	227	255	245	22	72
No encuentra trabajo	0 0.00%	12 1.97%	13 2.48%	5 1.05%	5 1.21%	12 2.49%	5 1.05%	7 1.54%	1 2.27%	10 9.35%
No encuentra trabajo relacionado a los estudios de licenciatura	4 1.29%	13 2.13%	14 2.67%	12 2.52%	10 2.43%	4 0.83%	16 3.35%	9 1.97%	0 0.00%	1 0.93%
No haber buscado trabajo	3 0.97%	6 0.99%	6 1.14%	9 1.89%	6 1.46%	10 2.07%	5 1.05%	3 0.66%	0 0.00%	0 0.00%
Estar en la residencia médica	1 0.32%	7 1.15%	4 0.76%	3 0.63%	4 0.97%	2 0.41%	1 0.21%	3 0.66%	9 20.45%	1 0.93%
Seguir estudiando	101 32.69%	250 41.05%	175 33.33%	130 27.31%	120 29.13%	138 28.63%	115 24.06%	114 25.00%	2 4.55%	10 9.35%
Preparar tesis	45 14.56%	57 9.36%	61 11.62%	57 11.97%	51 12.38%	61 12.66%	57 11.92%	59 12.94%	3 6.82%	8 7.48%
No trabaja por asuntos familiares	1 0.32%	14 2.30%	6 1.14%	4 0.84%	6 1.46%	13 2.70%	5 1.05%	5 1.10%	5 11.36%	2 1.87%
Otro	8 2.59%	26 4.27%	14 2.67%	21 4.41%	19 4.61%	15 3.11%	19 3.97%	11 2.41%	2 4.55%	3 2.80%
TOTAL	309	609	525	476	412	482	478	456	44	107
Sin información	28	4	0	1	1	2	2	1	10	2

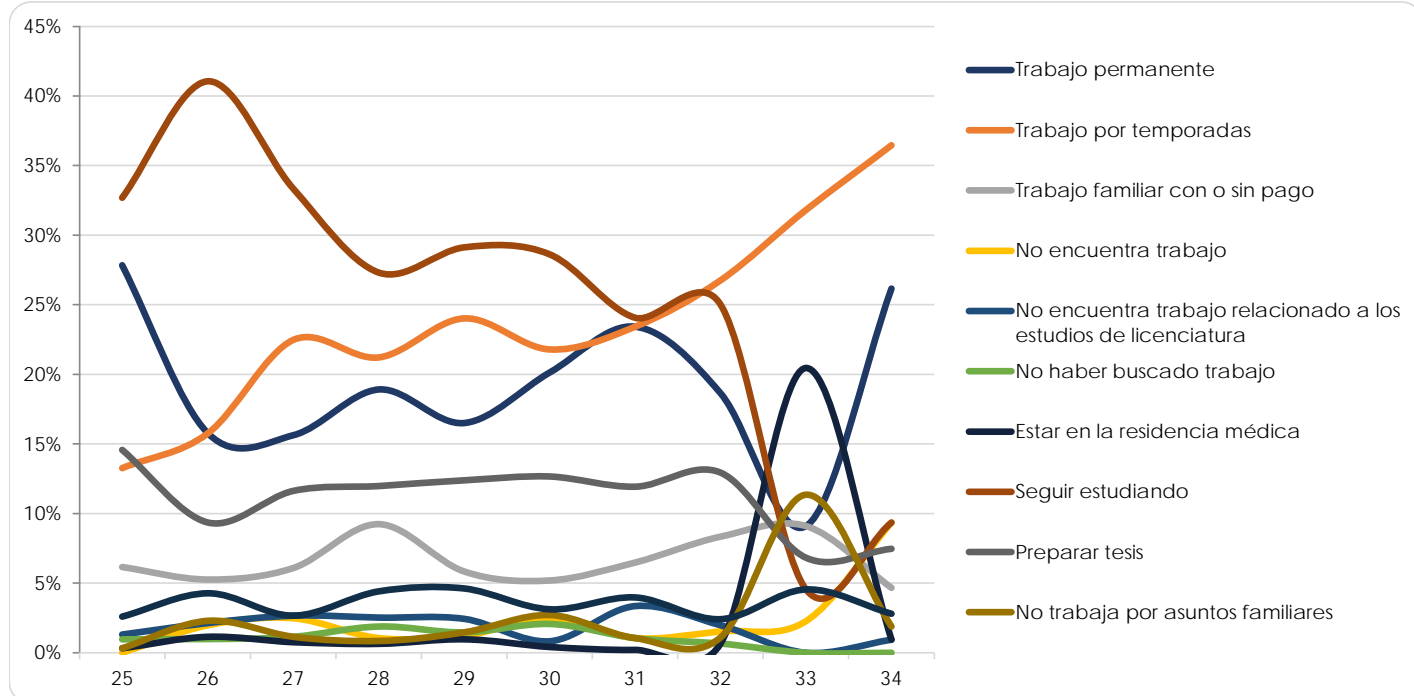

Facultad de Música

(Reporte 25 al 34)

CONDICIÓN LABORAL ACTUAL DEL EGRESADO

REPORTE	25	26	27	28	29	30	31	32	33	34
Trabajo permanente	23 39.66%	21 38.18%	15 34.09%	41 66.13%	3 12.00%	6 26.09%	4 22.22%	27 31.40%	12 30.77%	3 37.50%
Trabajo por temporadas	20 34.48%	22 40.00%	18 40.91%	17 27.42%	12 48.00%	11 47.83%	7 38.89%	43 50.00%	20 51.28%	4 50.00%
Trabajo familiar con o sin pago	0 0.00%	0 0.00%	2 4.55%	0 0.00%	1 4.00%	0 0.00%	0 0.00%	0 0.00%	3 7.69%	0 0.00%
No encuentra trabajo	43 0.00%	43 0.00%	35 0.00%	58 0.00%	16 4.00%	17 0.00%	11 11.11%	70 1.16%	35 0.00%	7 0.00%
No encuentra trabajo relacionado a los estudios de licenciatura	1 1.72%	2 3.64%	1 2.27%	0 0.00%	3 12.00%	0 0.00%	0 0.00%	2 2.33%	0 0.00%	0 0.00%
No haber buscado trabajo	0 0.00%	0 0.00%	0 0.00%	0 0.00%	0 0.00%	0 0.00%	0 0.00%	0 0.00%	0 0.00%	0 0.00%
Estar en la residencia médica	0 0.00%	0 0.00%	0 0.00%	0 0.00%	0 0.00%	0 0.00%	0 0.00%	0 0.00%	2 5.13%	0 0.00%
Seguir estudiando	2 3.45%	1 1.82%	2 4.55%	1 1.61%	3 12.00%	1 4.35%	1 5.56%	7 8.14%	0 0.00%	0 0.00%
Preparar tesis	11 18.97%	9 16.36%	6 13.64%	3 4.84%	2 8.00%	4 17.39%	4 22.22%	6 6.98%	0 0.00%	1 12.50%
No trabaja por asuntos familiares	1 1.72%	0 0.00%	0 0.00%	0 0.00%	0 0.00%	0 0.00%	0 0.00%	0 0.00%	2 5.13%	0 0.00%
Otro	0 0.00%	0 0.00%	0 0.00%	0 0.00%	0 0.00%	1 4.35%	0 0.00%	0 0.00%	0 0.00%	0 0.00%
TOTAL	15	12	9	4	9	6	7	16	4	1
Sin información	11	2	3	4	0	0	0	0	3	0

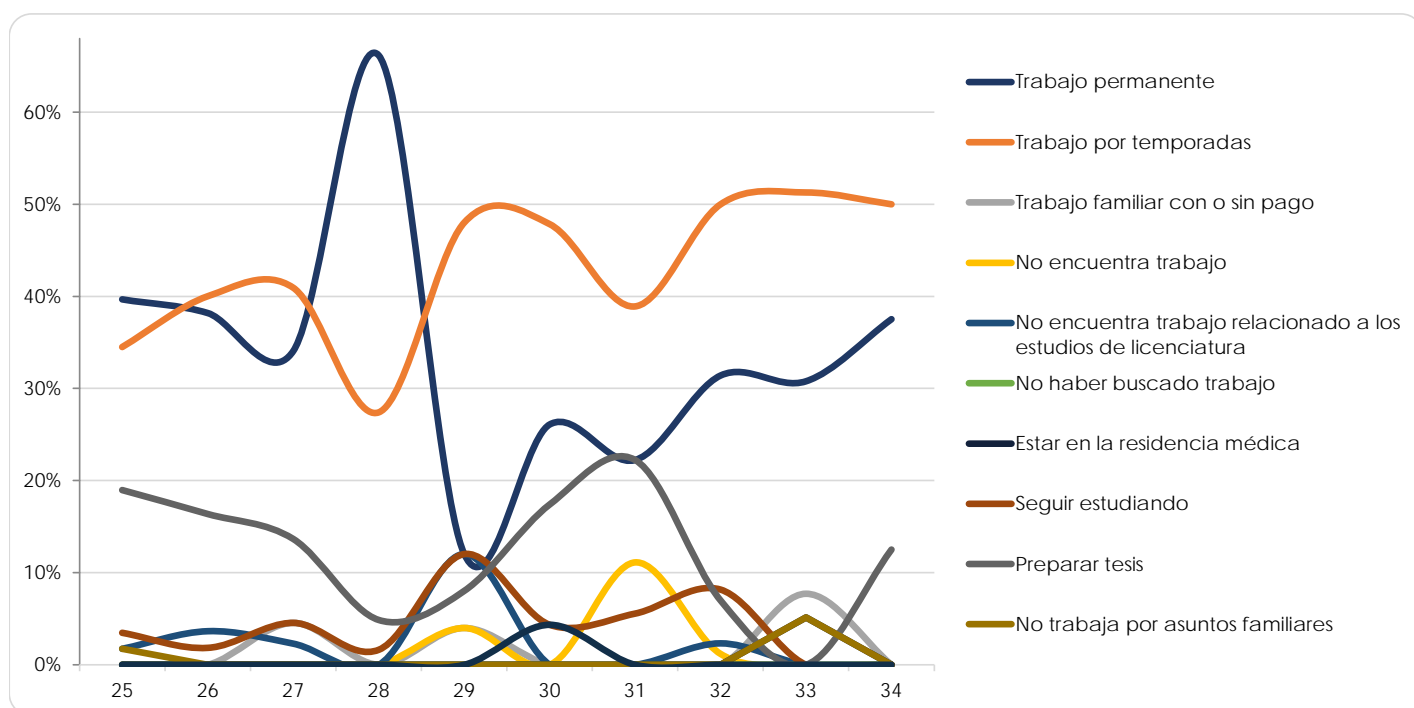

Facultad de Química

(Reporte 25 al 34)

CONDICIÓN LABORAL ACTUAL DEL EGRESADO

REPORTE	25	26	27	28	29	30	31	32	33	34
Trabajo permanente	182 29.07%	180 25.42%	152 27.64%	220 30.99%	378 27.92%	218 29.46%	252 31.15%	229 29.40%	56 35.44%	11 20.00%
Trabajo por temporadas	54 8.63%	64 9.04%	48 8.73%	73 10.28%	141 10.41%	78 10.54%	90 11.12%	82 10.53%	19 12.03%	11 20.00%
Trabajo familiar con o sin pago	16 2.56%	21 2.97%	13 2.36%	25 3.52%	42 3.10%	26 3.51%	30 3.71%	36 4.62%	10 6.33%	3 5.45%
Total	252	265	213	318	561	322	372	347	85	25
No encuentra trabajo	13 2.08%	31 4.38%	19 3.45%	26 3.66%	49 3.62%	33 4.46%	33 4.08%	23 2.95%	5 3.16%	13 23.64%
No encuentra trabajo relacionado a los estudios de licenciatura	16 2.56%	24 3.39%	19 3.45%	22 3.10%	46 3.40%	23 3.11%	28 3.46%	33 4.24%	6 3.80%	2 3.64%
No haber buscado trabajo	2 0.32%	8 1.13%	5 0.91%	4 0.56%	13 0.96%	2 0.27%	7 0.87%	4 0.51%	15 9.49%	1 1.82%
Estar en la residencia médica	0 0.00%	0 0.00%	0 0.00%	0 0.00%	0 0.00%	0 0.00%	0 0.00%	0 0.00%	12 7.59%	0 0.00%
Seguir estudiando	88 14.06%	100 14.12%	76 13.82%	87 12.25%	169 12.48%	80 10.81%	84 10.38%	68 8.73%	5 3.16%	4 7.27%
Preparar tesis	249 39.78%	270 38.14%	210 38.18%	242 34.08%	491 36.26%	266 35.95%	275 33.99%	294 37.74%	15 9.49%	9 16.36%
No trabaja por asuntos familiares	3 0.48%	4 0.56%	4 0.73%	5 0.70%	10 0.74%	8 1.08%	3 0.37%	4 0.51%	11 6.96%	1 1.82%
Otro	3 0.48%	6 0.85%	4 0.73%	6 0.85%	15 1.11%	6 0.81%	7 0.87%	6 0.77%	4 2.53%	0 0.00%
TOTAL	374	443	337	392	793	418	437	432	73	30
Sin información	6	14	7	3	0	0	0	1	49	0

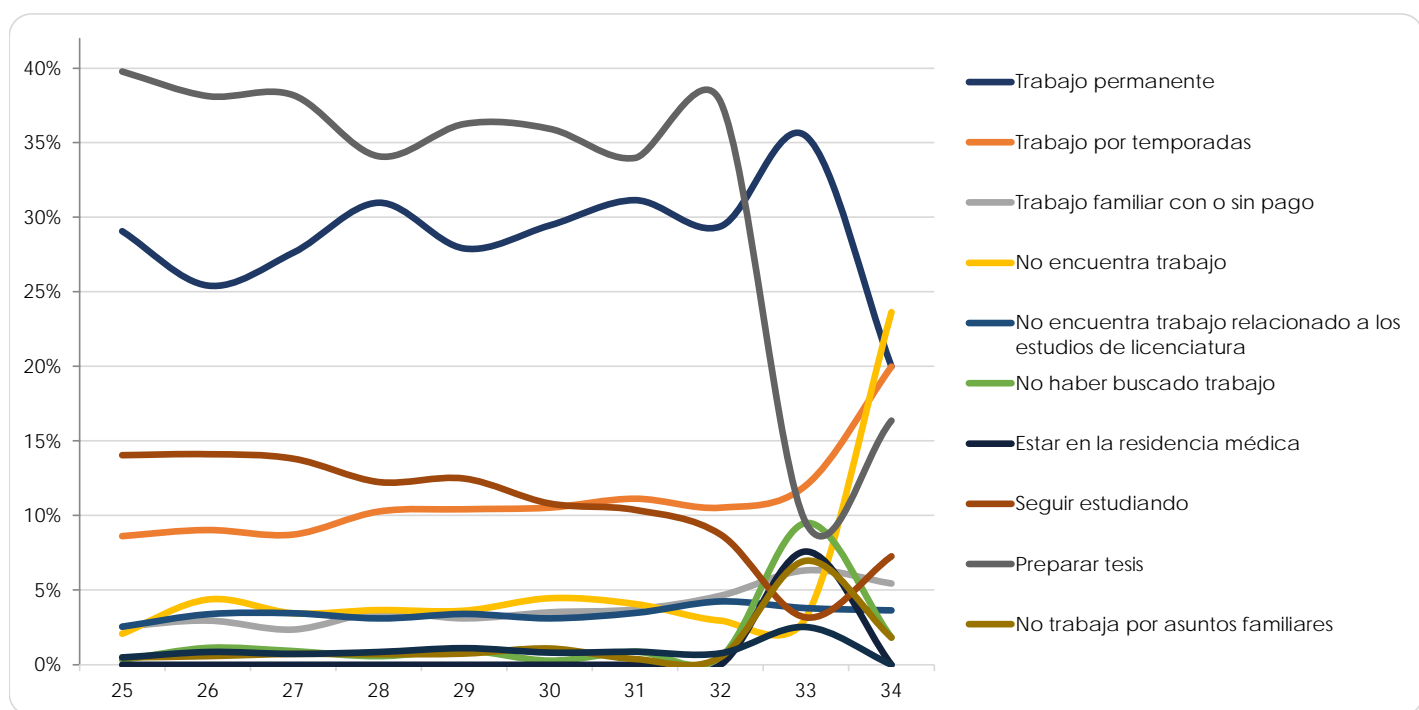

Facultad de Odontología

(Reporte 25 al 34)

CONDICIÓN LABORAL ACTUAL DEL EGRESADO

REPORTE	25	26	27	28	29	30	31	32	33	34
Trabajo permanente	52 13.54%	56 14.11%	56 11.52%	61 13.20%	64 12.62%	72 15.45%	54 12.65%	56 12.20%	104 18.91%	56 17.78%
Trabajo por temporadas	123 32.03%	135 34.01%	168 34.57%	168 36.36%	150 29.59%	136 29.18%	149 34.89%	145 31.59%	280 50.91%	121 38.41%
Trabajo familiar con o sin pago	38 9.90%	32 8.06%	44 9.05%	41 8.87%	48 9.47%	39 8.37%	37 8.67%	41 8.93%	61 11.09%	35 11.11%
No encuentra trabajo	213 55.17%	223 57.25%	268 55.97%	270 58.04%	262 51.04%	247 52.44%	240 55.74%	242 53.68%	445 81.18%	212 65.52%
No encuentra trabajo relacionado a los estudios de licenciatura	11 2.86%	16 4.03%	11 2.26%	21 4.55%	10 1.97%	10 2.15%	14 3.28%	6 1.31%	5 0.91%	33 10.48%
No haber buscado trabajo	31 8.07%	21 5.29%	29 5.97%	19 4.11%	31 6.11%	19 4.08%	16 3.75%	27 5.88%	3 0.55%	2 0.63%
No haber buscado trabajo	4 1.04%	2 0.50%	6 1.23%	4 0.87%	1 0.20%	4 0.86%	1 0.23%	1 0.22%	3 0.55%	0 0.00%
Estar en la residencia médica	1 0.26%	1 0.25%	0 0.00%	2 0.43%	2 0.39%	0 0.00%	0 0.00%	4 0.87%	27 4.91%	0 0.00%
Seguir estudiando	81 21.09%	77 19.40%	103 21.19%	86 18.61%	112 22.09%	93 19.96%	94 22.01%	94 20.48%	6 1.09%	25 7.94%
Preparar tesis	36 9.38%	47 11.84%	58 11.93%	53 11.47%	72 14.20%	79 16.95%	55 12.88%	75 16.34%	37 6.73%	33 10.48%
No trabaja por asuntos familiares	5 1.30%	6 1.51%	6 1.23%	3 0.65%	13 2.56%	8 1.72%	4 0.94%	5 1.09%	14 2.55%	4 1.27%
Otro	2 0.52%	4 1.01%	5 1.03%	4 0.87%	4 0.79%	6 1.29%	3 0.70%	5 1.09%	10 1.82%	6 1.90%
TOTAL	171	174	218	192	245	219	187	217	105	103
Sin información	2	0	0	0	0	0	0	1	97	16

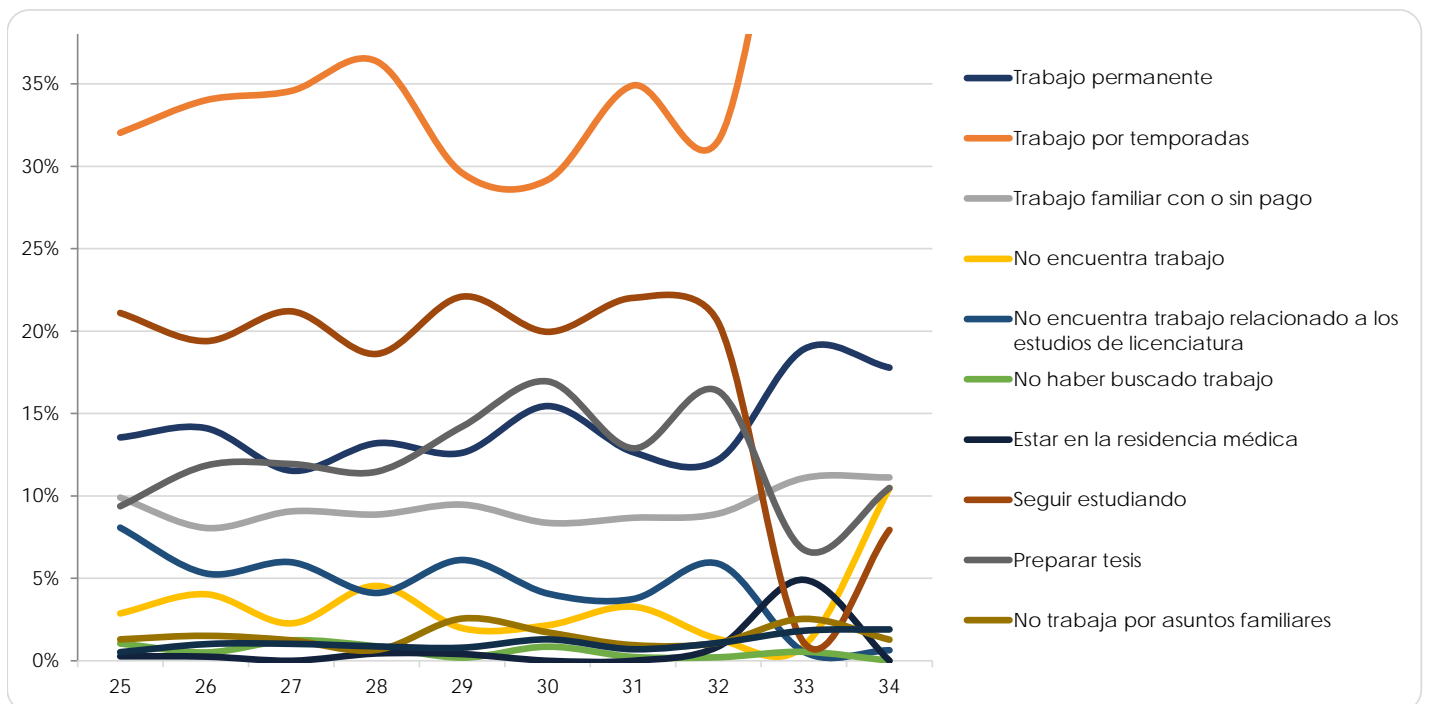

Facultad de Psicología

(Reporte 25 al 34)

CONDICIÓN LABORAL ACTUAL DEL EGRESADO

REPORTE	25	26	27	28	29	30	31	32	33	34
Trabajo permanente	66 27.27%	145 31.32%	148 28.35%	117 26.41%	119 30.51%	120 29.27%	106 26.63%	254 43.94%	46 39.32%	268 50.85%
Trabajo por temporadas	50 20.66%	80 17.28%	104 19.92%	104 23.48%	92 23.59%	78 19.02%	97 24.37%	114 19.72%	32 27.35%	129 24.48%
Trabajo familiar con o sin pago	6 2.48%	15 3.24%	10 1.92%	13 2.93%	13 3.33%	17 4.15%	18 4.52%	15 2.60%	5 4.27%	26 4.93%
No encuentra trabajo	122 5.07%	240 2.81%	262 2.11%	234 2.48%	224 1.28%	215 1.7%	221 2.26%	383 3.63%	83 0.85%	423 6.26%
No encuentra trabajo relacionado a los estudios de licenciatura	5 4.96%	13 3.67%	11 3.07%	11 4.51%	5 3.33%	7 4.39%	9 4.52%	21 4.84%	1 0.85%	33 0.57%
No haber buscado trabajo	12 4.96%	17 3.67%	16 3.07%	20 4.51%	13 3.33%	18 4.39%	18 4.52%	28 4.84%	1 0.85%	3 0.57%
No haber buscado trabajo	3 1.24%	1 0.22%	2 0.38%	3 0.68%	1 0.26%	2 0.49%	1 0.25%	2 0.35%	5 4.27%	5 0.95%
Estar en la residencia médica	0 0.00%	0 0.00%	0 0.00%	0 0.00%	0 0.00%	0 0.00%	0 0.00%	0 0.00%	2 1.71%	3 0.57%
Seguir estudiando	13 5.37%	74 15.98%	79 15.13%	47 10.61%	42 10.77%	59 14.39%	42 10.55%	43 7.44%	1 0.85%	20 3.80%
Preparar tesis	85 35.12%	107 23.11%	135 25.86%	119 26.86%	96 24.62%	98 23.90%	101 25.38%	83 14.36%	10 8.55%	17 3.23%
No trabaja por asuntos familiares	2 0.83%	4 0.86%	4 0.77%	3 0.68%	4 1.03%	2 0.49%	1 0.25%	5 0.87%	14 11.97%	10 1.90%
Otro	0 0.00%	7 1.51%	13 2.49%	6 1.35%	5 1.28%	9 2.20%	5 1.26%	13 2.25%	0 0.00%	13 2.47%
TOTAL	120	223	260	209	166	195	177	195	34	104
Sin información	7	0	0	0	0	0	0	1	33	40

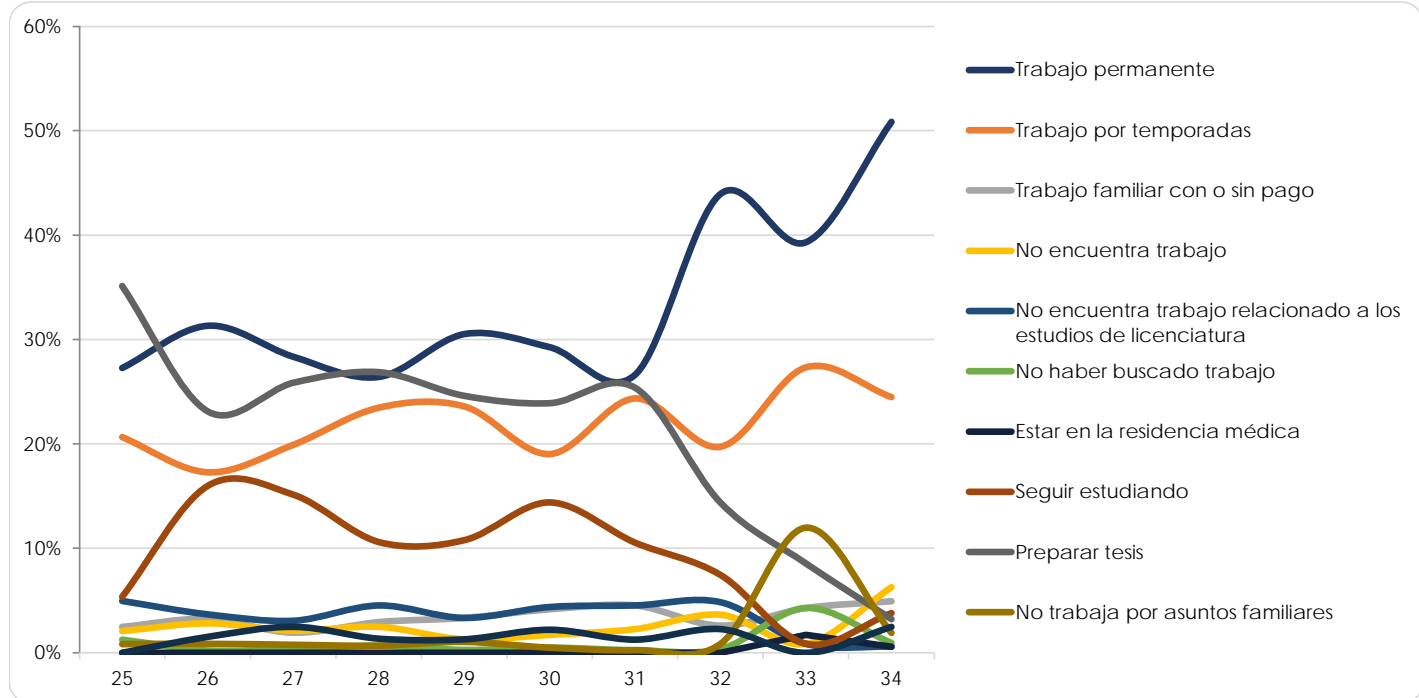

Escuela Nacional de Enfermería y Obstetricia

(Reporte 25 al 34)

CONDICIÓN LABORAL ACTUAL DEL EGRESADO

REPORTE	25	26	27	28	29	30	31	32	33	34
Trabajo permanente	46 51.69%	116 19.76%	49 9.57%	34 8.54%	41 9.88%	35 7.00%	133 33.84%	61 40.94%	8 12.70%	36 8.29%
Trabajo por temporadas	12 13.48%	116 19.76%	92 17.97%	72 18.09%	74 17.83%	102 20.40%	55 13.99%	20 13.42%	10 15.87%	70 16.13%
Trabajo familiar con o sin pago	3 3.37%	27 4.60%	29 5.66%	10 2.51%	11 2.65%	26 5.20%	15 3.82%	8 5.37%	8 12.70%	40 9.22%
No encuentra trabajo	61 0.00%	259 4.60%	170 3.52%	116 3.77%	126 4.10%	163 2.40%	203 5.34%	89 4.03%	26 0.00%	146 6.22%
No encuentra trabajo relacionado a los estudios de licenciatura	0 0.00%	26 4.43%	18 3.52%	12 3.02%	14 3.37%	33 6.60%	19 4.83%	5 3.36%	0 0.00%	9 2.07%
No haber buscado trabajo	0 0.00%	11 1.87%	14 2.73%	7 1.76%	7 1.69%	14 2.80%	5 1.27%	2 1.34%	1 1.59%	10 2.30%
Estar en la residencia médica	0 0.00%	1 0.17%	0 0.00%	0 0.00%	0 0.00%	0 0.00%	12 3.05%	4 2.68%	17 26.98%	0 0.00%
Seguir estudiando	19 21.35%	192 32.71%	260 50.78%	220 55.28%	222 53.49%	233 46.60%	88 22.39%	31 20.81%	3 4.76%	210 48.39%
Preparar tesis	6 6.74%	39 6.64%	10 1.95%	7 1.76%	8 1.93%	7 1.40%	10 2.54%	2 1.34%	7 11.11%	6 1.38%
No trabaja por asuntos familiares	2 2.25%	16 2.73%	11 2.15%	11 2.76%	11 2.65%	26 5.20%	8 2.04%	3 2.01%	2 3.17%	11 2.53%
Otro	1 1.12%	16 2.73%	11 2.15%	10 2.51%	10 2.41%	12 2.40%	27 6.87%	7 4.70%	7 11.11%	15 3.46%
TOTAL	89	587	512	398	415	500	393	149	63	434
Sin información	10	101	3	2	2	5	8	8	28	14

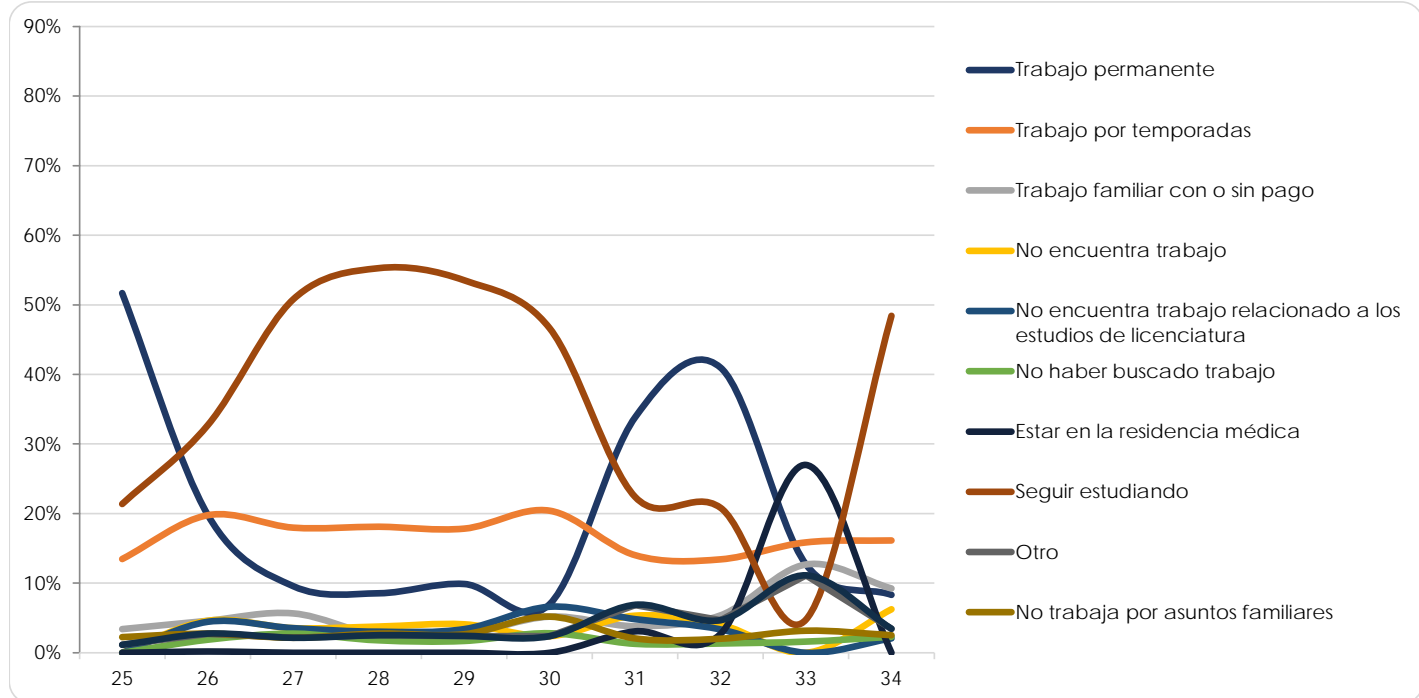

Escuela Nacional de Trabajo Social

(Reporte 25 al 34)

CONDICIÓN LABORAL ACTUAL DEL EGRESADO

REPORTE	25	26	27	28	29	30	31	32	33	34
Trabajo permanente	215 38.67%	227 33.43%	113 33.73%	69 28.28%	118 33.52%	103 31.69%	109 31.05%	133 32.44%	130 29.95%	77 27.90%
Trabajo por temporadas	84 15.11%	107 15.76%	51 15.22%	42 17.21%	60 17.05%	55 16.92%	71 20.23%	74 18.05%	130 29.95%	69 25.00%
Trabajo familiar con o sin pago	30 5.40%	30 4.42%	15 4.48%	13 5.33%	10 2.84%	16 4.92%	15 4.27%	27 6.59%	45 10.37%	19 6.88%
Total	329	364	179	124	188	174	195	234	305	165
No encuentra trabajo	35 6.29%	56 8.25%	30 8.96%	21 8.61%	28 7.95%	25 7.69%	34 9.69%	28 6.83%	3 0.69%	42 15.22%
No encuentra trabajo relacionado a los estudios de licenciatura	80 14.39%	101 14.87%	50 14.93%	52 21.31%	55 15.63%	59 18.15%	49 13.96%	64 15.61%	6 1.38%	6 2.17%
No haber buscado trabajo	6 1.08%	12 1.77%	2 0.60%	4 1.64%	8 2.27%	5 1.54%	6 1.71%	14 3.41%	12 2.76%	2 0.72%
Estar en la residencia médica	0 0.00%	0 0.00%	0 0.00%	0 0.00%	0 0.00%	0 0.00%	0 0.00%	0 0.00%	35 8.06%	0 0.00%
Seguir estudiando	52 9.35%	54 7.95%	39 11.64%	15 6.15%	34 9.66%	21 6.46%	26 7.41%	23 5.61%	16 3.69%	34 12.32%
Preparar tesis	16 2.88%	42 6.19%	18 5.37%	11 4.51%	12 3.41%	18 5.54%	19 5.41%	19 4.63%	11 2.53%	8 2.90%
No trabaja por asuntos familiares	18 3.24%	22 3.24%	4 1.19%	8 3.28%	15 4.26%	8 2.46%	7 1.99%	12 2.93%	29 6.68%	10 3.62%
Otro	20 3.60%	28 4.12%	13 3.88%	9 3.69%	12 3.41%	15 4.62%	15 4.27%	16 3.90%	17 3.92%	9 3.26%
TOTAL	227	315	156	120	164	151	156	176	129	111
Sin información	27	3	4	2	1	0	0	0	191	18

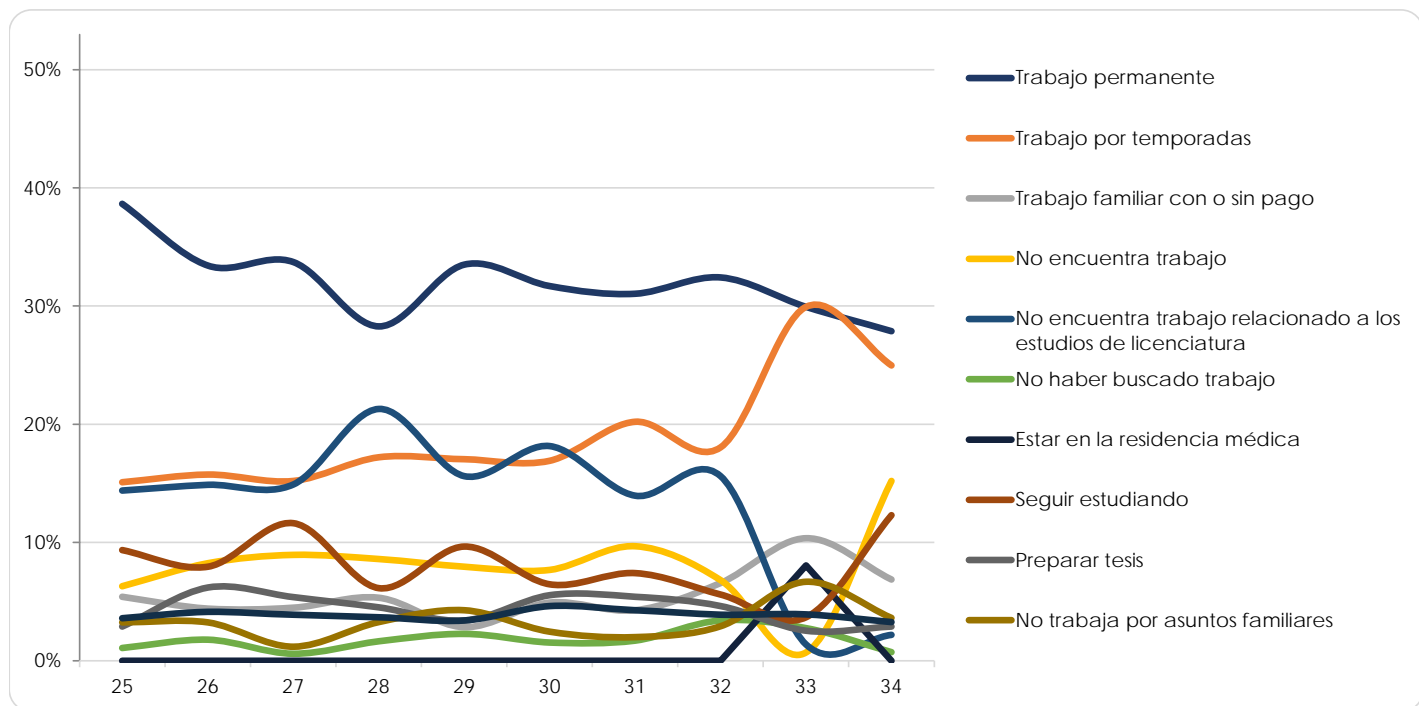

Facultad de Estudios Superiores Cuautitlán

(Reporte 25 al 34)

CONDICIÓN LABORAL ACTUAL DEL EGRESADO

REPORTE	25	26	27	28	29	30	31	32	33	34
Trabajo permanente	839 52.77%	813 54.49%	949 56.42%	796 57.31%	597 55.28%	911 55.68%	705 50.83%	839 53.24%	500 61.43%	827 65.79%
Trabajo por temporadas	217 13.65%	188 12.60%	215 12.78%	156 11.23%	130 12.04%	183 11.19%	166 11.97%	191 12.12%	137 16.83%	189 15.04%
Trabajo familiar con o sin pago	100 6.29%	79 5.29%	87 5.17%	58 4.18%	63 5.83%	74 4.52%	59 4.25%	81 5.14%	53 6.51%	71 5.65%
Total	1,156	1,080	1,251	1,010	790	1,168	930	1,111	690	1,087
No encuentra trabajo	51 3.21%	50 3.35%	51 3.03%	59 4.25%	40 3.70%	51 3.12%	52 3.75%	51 3.24%	8 0.98%	49 3.90%
No encuentra trabajo relacionado a los estudios de licenciatura	41 2.58%	54 3.62%	45 2.68%	45 3.24%	34 3.15%	66 4.03%	50 3.60%	43 2.73%	6 0.74%	9 0.72%
No haber buscado trabajo	13 0.82%	12 0.80%	13 0.77%	8 0.58%	9 0.83%	17 1.04%	17 1.23%	25 1.59%	21 2.58%	15 1.19%
Estar en la residencia médica	0 0.00%	1 0.07%	1 0.06%	1 0.07%	1 0.09%	0 0.00%	2 0.14%	1 0.06%	11 1.35%	6 0.48%
Seguir estudiando	52 3.27%	45 3.02%	50 2.97%	50 3.60%	49 4.54%	67 4.10%	59 4.25%	52 3.30%	8 0.98%	12 0.95%
Preparar tesis	231 14.53%	206 13.81%	205 12.19%	158 11.38%	111 10.28%	192 11.74%	204 14.71%	225 14.28%	38 4.67%	37 2.94%
No trabaja por asuntos familiares	21 1.32%	19 1.27%	26 1.55%	27 1.94%	18 1.67%	35 2.14%	26 1.87%	25 1.59%	28 3.44%	21 1.67%
Otro	25 1.57%	25 1.68%	40 2.38%	31 2.23%	28 2.59%	40 2.44%	47 3.39%	43 2.73%	4 0.49%	21 1.67%
TOTAL	1,590	1,492	1,682	1,389	1,080	1,636	1,387	1,576	814	1,257
Sin información	4	2	0	0	1	1	2	2	147	85

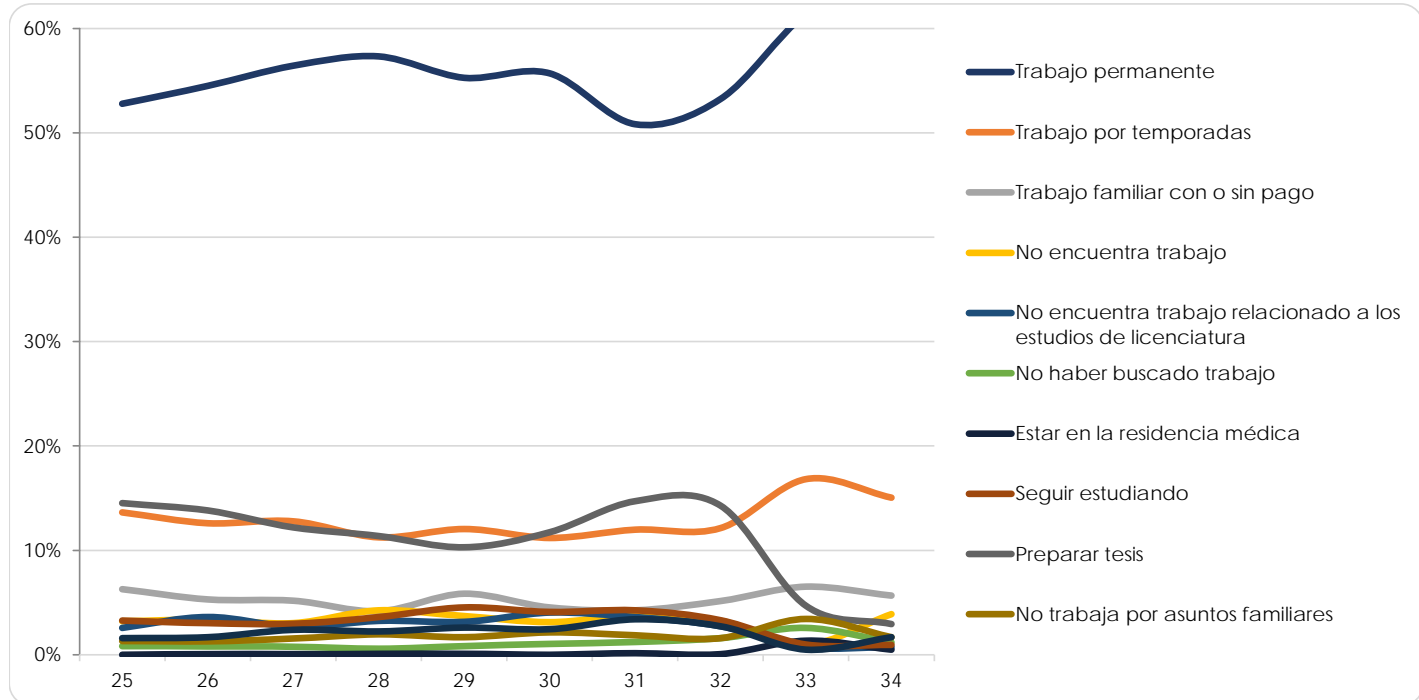

Facultad de Estudios Superiores Acatlán

(Reporte 25 al 34)

CONDICIÓN LABORAL ACTUAL DEL EGRESADO

REPORTE	25	26	27	28	29	30	31	32	33	34
Trabajo permanente	1,640 56.09%	827 59.84%	1,655 58.27%	1,508 56.61%	1,514 57.72%	1,307 58.87%	1,335 61.32%	1,345 60.21%	659 54.11%	41 59.42%
Trabajo por temporadas	437 14.95%	196 14.18%	151 5.32%	113 4.24%	107 4.08%	90 4.05%	87 4.00%	81 3.63%	267 21.92%	16 23.19%
Trabajo familiar con o sin pago	127 4.34%	83 6.01%	400 14.08%	374 14.04%	387 14.75%	323 14.55%	325 14.93%	333 14.91%	49 4.02%	2 2.90%
TOTAL	2,204	1,106	2,206	1,995	2,008	1,720	1,747	1,759	975	59
No encuentra trabajo	151 5.16%	65 4.70%	156 5.49%	153 5.74%	145 5.53%	85 3.83%	88 4.04%	112 5.01%	154 12.64%	7 10.14%
No encuentra trabajo relacionado a los estudios de licenciatura	179 6.12%	61 4.41%	152 5.35%	147 5.52%	145 5.53%	124 5.59%	92 4.23%	114 5.10%	1 0.08%	0 0.00%
No haber buscado trabajo	19 0.65%	4 0.29%	18 0.63%	16 0.60%	16 0.61%	15 0.68%	10 0.46%	13 0.58%	9 0.74%	0 0.00%
Estar en la residencia médica	0 0.00%	0 0.00%	0 0.00%	0 0.00%	1 0.04%	1 0.05%	0 0.00%	0 0.00%	0 0.00%	0 0.00%
Seguir estudiando	109 3.73%	42 3.04%	110 3.87%	121 4.54%	109 4.16%	96 4.32%	81 3.72%	71 3.18%	20 1.64%	0 0.00%
Preparar tesis	149 5.10%	51 3.69%	90 3.17%	106 3.98%	84 3.20%	83 3.74%	68 3.12%	71 3.18%	14 1.15%	0 0.00%
No trabaja por asuntos familiares	54 1.85%	23 1.66%	53 1.87%	54 2.03%	42 1.60%	40 1.80%	36 1.65%	32 1.43%	13 1.07%	0 0.00%
Otro	59 2.02%	30 2.17%	55 1.94%	72 2.70%	73 2.78%	56 2.52%	55 2.53%	62 2.78%	32 2.63%	3 4.35%
TOTAL	2,924	1,382	2,840	2,664	2,623	2,220	2,177	2,234	1,218	69
Sin información	103	23	7	1	1	0	1	0	22	2

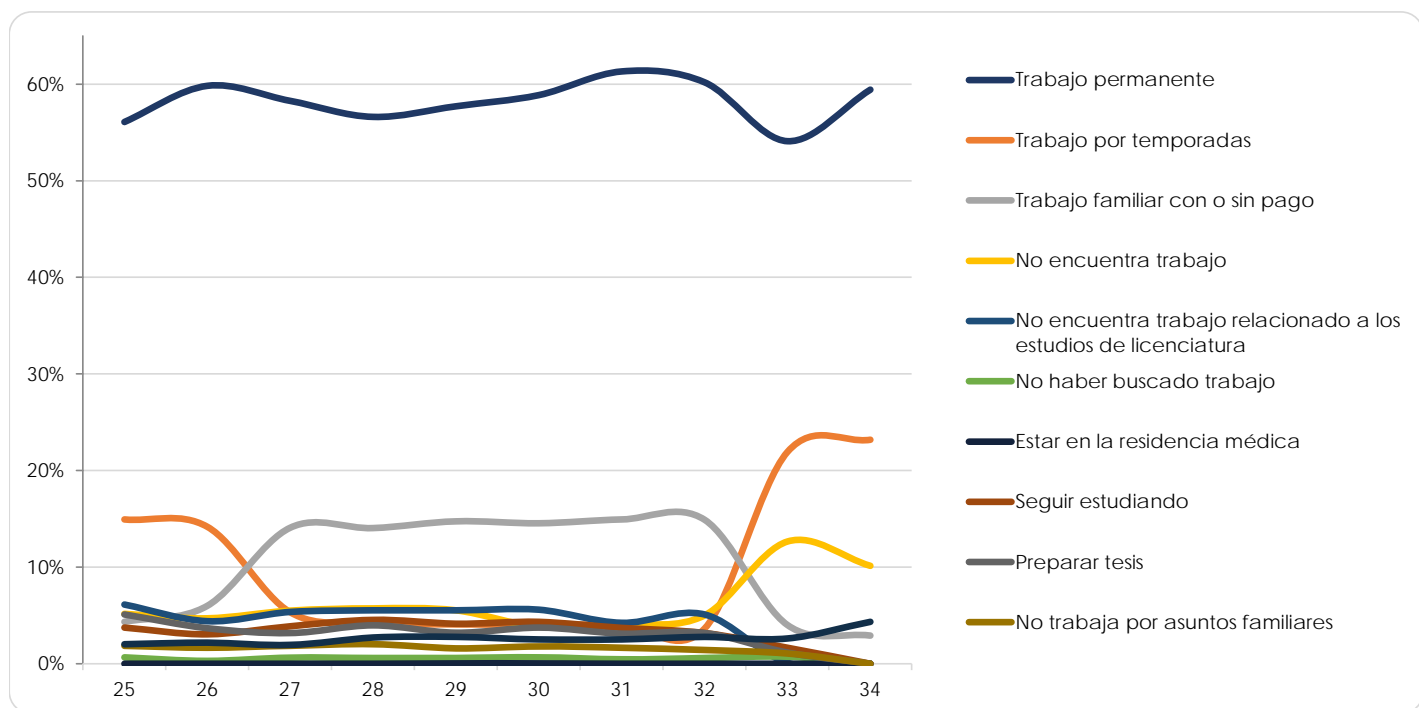

Facultad de Estudios Superiores Iztacala

(Reporte 25 al 34)

CONDICIÓN LABORAL ACTUAL DEL EGRESADO

REPORTE	25	26	27	28	29	30	31	32	33	34
Trabajo permanente	519 26.11%	540 25.87%	540 27.85%	542 26.94%	655 24.21%	603 25.08%	597 22.81%	686 24.08%	164 24.40%	502 24.74%
Trabajo por temporadas	438 22.03%	462 22.14%	424 21.87%	428 21.27%	558 20.62%	495 20.59%	545 20.83%	574 20.15%	203 30.21%	587 28.93%
Trabajo familiar con o sin pago	98 4.93%	119 5.70%	103 5.31%	124 6.16%	144 5.32%	129 5.37%	137 5.24%	159 5.58%	43 6.40%	134 6.60%
Total	1,055	1,121	1,067	1,094	1,357	1,227	1,279	1,419	410	1,223
No encuentra trabajo	95 4.78%	108 5.17%	99 5.11%	117 5.82%	161 5.95%	135 5.62%	192 7.34%	150 5.27%	16 2.38%	280 13.80%
No encuentra trabajo relacionado a los estudios de licenciatura	126 6.34%	134 6.42%	104 5.36%	118 5.86%	169 6.25%	148 6.16%	189 7.22%	187 6.56%	8 1.19%	23 1.13%
No haber buscado trabajo	50 2.52%	45 2.16%	45 2.32%	25 1.24%	57 2.11%	67 2.79%	56 2.14%	55 1.93%	14 2.08%	22 1.08%
Estar en la residencia médica	21 1.06%	15 0.72%	25 1.29%	29 1.44%	26 0.96%	27 1.12%	26 0.99%	31 1.09%	78 11.61%	26 1.28%
Seguir estudiando	327 16.45%	296 14.18%	264 13.62%	298 14.81%	463 17.11%	401 16.68%	458 17.50%	570 20.01%	17 2.53%	211 10.40%
Preparar tesis	195 9.81%	188 9.01%	182 9.39%	180 8.95%	228 8.43%	192 7.99%	216 8.25%	235 8.25%	65 9.67%	61 3.01%
No trabaja por asuntos familiares	38 1.91%	59 2.83%	40 2.06%	54 2.68%	63 2.33%	60 2.50%	47 1.80%	63 2.21%	41 6.10%	36 1.77%
Otro	81 4.07%	121 5.80%	113 5.83%	97 4.82%	182 6.73%	147 6.11%	154 5.88%	139 4.88%	23 3.42%	147 7.24%
TOTAL	933	966	872	918	1,349	1,177	1,338	1,430	262	806
Sin información	95	11	5	285	11	7	8	4	244	17

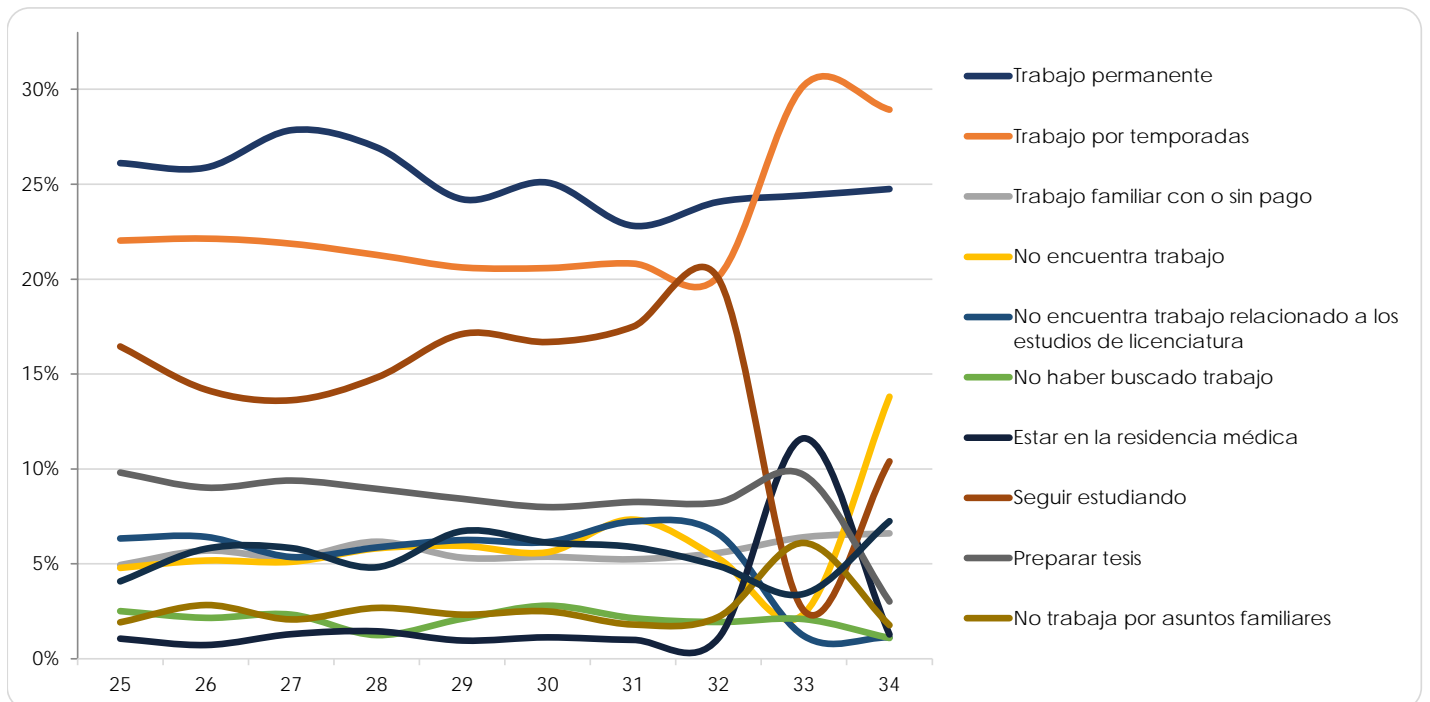

Facultad de Estudios Superiores Aragón

(Reporte 25 al 34)

CONDICIÓN LABORAL ACTUAL DEL EGRESADO

REPORTE	25	26	27	28	29	30	31	32	33	34
Trabajo permanente	115 40.35%	289 47.07%	1,172 52.65%	2,097 54.97%	1,750 52.46%	1,662 50.46%	1,520 49.74%	1,463 49.91%	512 43.69%	837 54.35%
Trabajo por temporadas	56 19.65%	79 12.87%	353 15.86%	626 16.41%	574 17.21%	535 16.24%	532 17.41%	509 17.37%	299 25.51%	369 23.96%
Trabajo familiar con o sin pago	15 5.26%	34 5.54%	95 4.27%	180 4.72%	149 4.47%	163 4.95%	157 5.14%	141 4.81%	91 7.76%	90 5.84%
Total	186	402	1,620	2,903	2,473	2,360	2,209	2,113	902	1,296
No encuentra trabajo	14 4.91%	32 5.21%	100 4.49%	142 3.72%	149 4.47%	152 4.61%	125 4.09%	148 5.05%	55 4.69%	82 5.32%
No encuentra trabajo relacionado a los estudios de licenciatura	20 7.02%	55 8.96%	138 6.20%	201 5.27%	171 5.13%	197 5.98%	192 6.28%	176 6.00%	12 1.02%	9 0.58%
No haber buscado trabajo	4 1.40%	4 0.65%	11 0.49%	23 0.60%	19 0.57%	27 0.82%	25 0.82%	25 0.85%	15 1.28%	13 0.84%
Estar en la residencia médica	0 0.00%	1 0.16%	0 0.00%	0 0.00%	0 0.00%	0 0.00%	0 0.00%	0 0.00%	11 0.94%	7 0.45%
Seguir estudiando	22 7.72%	46 7.49%	82 3.68%	153 4.01%	152 4.56%	187 5.68%	135 4.42%	127 4.33%	25 2.13%	24 1.56%
Preparar tesis	33 11.58%	55 8.96%	193 8.67%	251 6.58%	239 7.16%	248 7.53%	227 7.43%	217 7.40%	85 7.25%	56 3.64%
No trabaja por asuntos familiares	3 1.05%	9 1.47%	35 1.57%	57 1.49%	52 1.56%	43 1.31%	55 1.80%	50 1.71%	46 3.92%	35 2.27%
Otro	3 1.05%	10 1.63%	47 2.11%	85 2.23%	81 2.43%	80 2.43%	88 2.88%	75 2.56%	21 1.79%	18 1.17%
TOTAL	99	212	606	912	863	934	847	818	270	244
Sin información	50	20	3	0	0	0	0	1	225	156

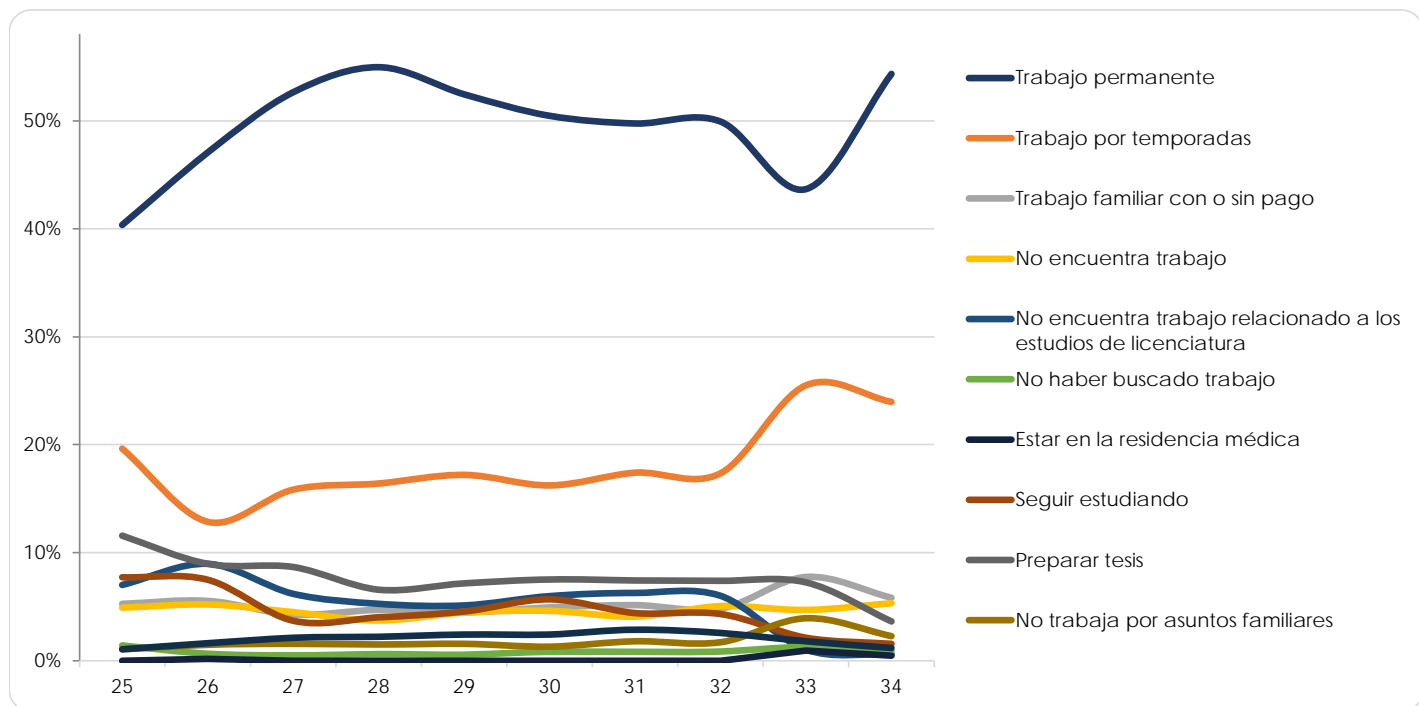

Facultad de Estudios Superiores Zaragoza

(Reporte 25 al 34)

CONDICIÓN LABORAL ACTUAL DEL EGRESADO

REPORTE	25	26	27	28	29	30	31	32	33	34
Trabajo permanente	314 26.86%	303 25.74%	376 29.15%	438 27.84%	510 28.56%	518 27.57%	441 26.69%	486 26.37%	89 29.18%	452 35.37%
Trabajo por temporadas	250 21.39%	246 20.90%	245 18.99%	323 20.53%	330 18.48%	377 20.06%	319 19.31%	361 19.59%	94 30.82%	420 32.86%
Trabajo familiar con o sin pago	67 5.73%	75 6.37%	60 4.65%	92 5.85%	84 4.70%	104 5.53%	106 6.42%	94 5.10%	27 8.85%	102 7.98%
Total	631	624	681	853	924	999	866	941	210	974
No encuentra trabajo	65 5.56%	40 3.40%	63 4.88%	80 5.09%	131 7.33%	118 6.28%	113 6.84%	131 7.11%	6 1.97%	64 5.01%
No encuentra trabajo relacionado a los estudios de licenciatura	73 6.24%	57 4.84%	60 4.65%	89 5.66%	122 6.83%	119 6.33%	117 7.08%	156 8.46%	5 1.64%	7 0.55%
No haber buscado trabajo	24 2.05%	23 1.95%	14 1.09%	25 1.59%	30 1.68%	39 2.08%	33 2.00%	39 2.12%	7 2.30%	18 1.41%
Estar en la residencia médica	14 1.20%	21 1.78%	14 1.09%	13 0.83%	18 1.01%	21 1.12%	11 0.67%	19 1.03%	18 5.90%	28 2.19%
Seguir estudiando	103 8.81%	126 10.71%	157 12.17%	182 11.57%	183 10.25%	242 12.88%	203 12.29%	208 11.29%	7 2.30%	32 2.50%
Preparar tesis	183 15.65%	204 17.33%	241 18.68%	248 15.77%	277 15.51%	239 12.72%	203 12.29%	218 11.83%	21 6.89%	74 5.79%
No trabaja por asuntos familiares	29 2.48%	30 2.55%	18 1.40%	25 1.59%	28 1.57%	53 2.82%	42 2.54%	47 2.55%	25 8.20%	46 3.60%
Otro	47 4.02%	52 4.42%	42 3.26%	58 3.69%	73 4.09%	49 2.61%	64 3.87%	84 4.56%	6 1.97%	35 2.74%
TOTAL	538	553	609	720	862	880	786	902	95	304
Sin información	28	4	2	2	0	7	6	6	91	205

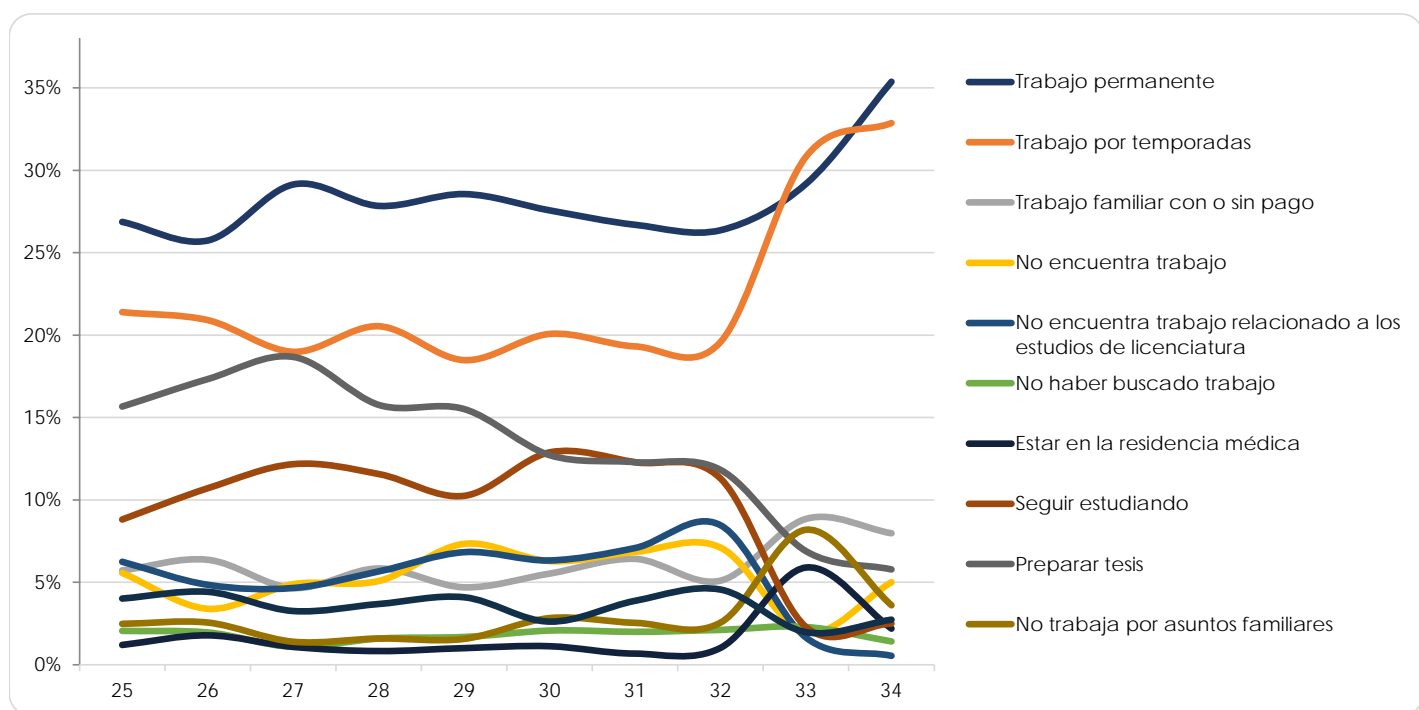

Centro de Ciencias Genómicas - Instituto de Biotecnología

(Reporte 25 al 34)

CONDICIÓN LABORAL ACTUAL DEL EGRESADO

REPORTE	25	26	27	28	29	30	31	32	33	34
Trabajo permanente	3 12.00%	3 18.75%	7 21.21%	3 16.67%	4 11.43%	2 33.33%	0 0.00%	1 12.50%	3 37.50%	1 11.11%
Trabajo por temporadas	2 8.00%	2 12.50%	4 12.12%	1 5.56%	5 14.29%	0 0.00%	1 20.00%	2 25.00%	0 0.00%	2 22.22%
Trabajo familiar con o sin pago	0 0.00%	1 6.25%	0 0.00%	0 0.00%	0 0.00%	0 0.00%	0 0.00%	0 0.00%	0 0.00%	0 0.00%
No encuentra trabajo	5 0.00%	6 0.00%	11 0.00%	4 0.00%	9 0.00%	2 0.00%	1 0.00%	3 0.00%	3 0.00%	3 0.00%
No encuentra trabajo relacionado a los estudios de licenciatura	0 0.00%	0 0.00%	1 3.03%	0 0.00%	0 0.00%	0 0.00%	0 0.00%	0 0.00%	0 0.00%	0 0.00%
No haber buscado trabajo	0 0.00%	0 0.00%	0 0.00%	0 0.00%	0 0.00%	0 0.00%	0 0.00%	0 0.00%	1 12.50%	0 0.00%
Estar en la residencia médica	0 0.00%	0 0.00%	0 0.00%	0 0.00%	0 0.00%	0 0.00%	0 0.00%	0 0.00%	0 0.00%	0 0.00%
Seguir estudiando	17 68.00%	10 62.50%	17 51.52%	13 72.22%	19 54.29%	3 50.00%	2 40.00%	4 50.00%	0 0.00%	5 55.56%
Preparar tesis	2 8.00%	0 0.00%	4 12.12%	1 5.56%	7 20.00%	1 16.67%	2 40.00%	1 12.50%	1 12.50%	1 11.11%
No trabaja por asuntos familiares	0 0.00%	0 0.00%	0 0.00%	0 0.00%	0 0.00%	0 0.00%	0 0.00%	0 0.00%	2 25.00%	0 0.00%
Otro	1 4.00%	0 0.00%	0 0.00%	0 0.00%	0 0.00%	0 0.00%	0 0.00%	0 0.00%	1 12.50%	0 0.00%
TOTAL	20	10	22	14	26	4	4	5	5	6
Sin información	2	1	1	2	0	1	0	1	3	0

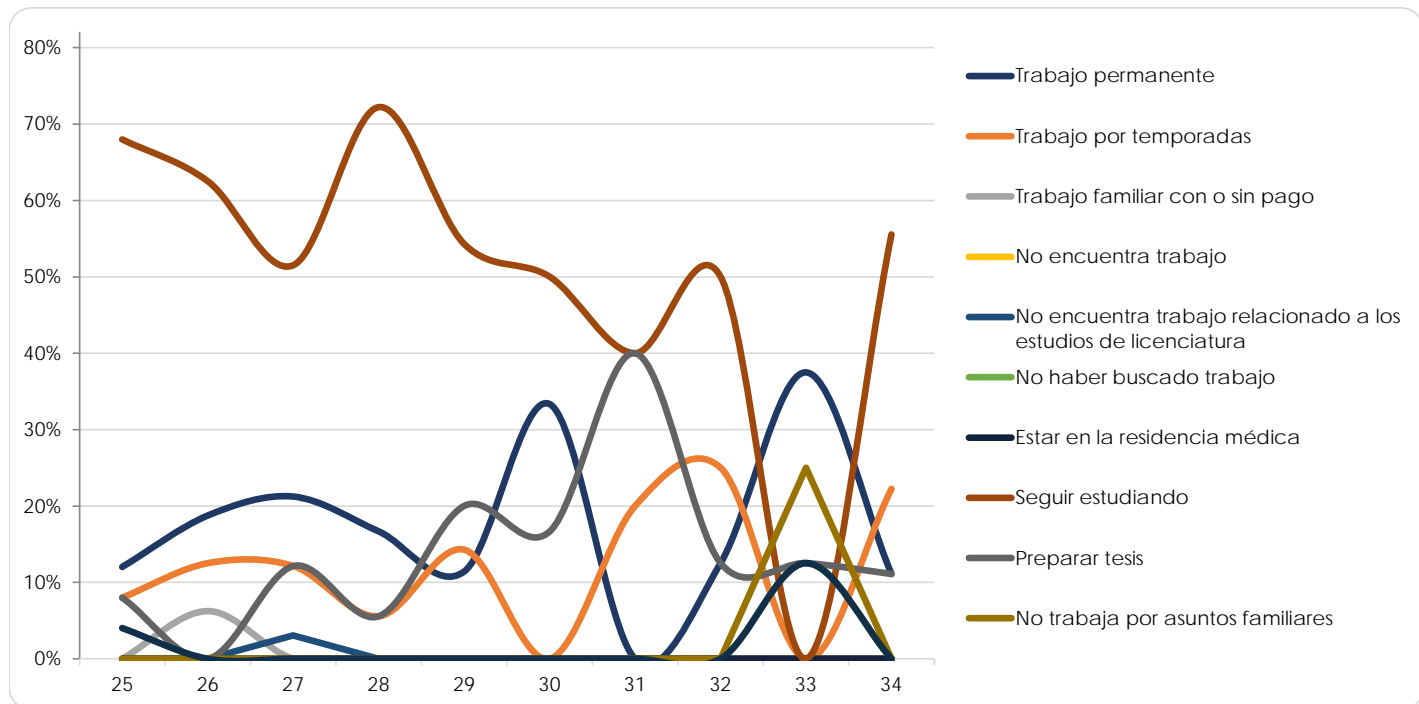



**RELACIÓN ENTRE
SU TRABAJO Y
SUS ESTUDIOS
DE LICENCIATURA**

Facultad de Arquitectura

(Reporte 25 al 34)

RELACIÓN ENTRE SU TRABAJO Y SUS ESTUDIOS DE LICENCIATURA

REPORTES	25	26	27	28	29	30	31	32	33	34
ALTA										
FRECUENCIA	334	303	362	377	342	396	381	389	164	181
PORCENTAJE	74.22%	75.00%	74.64%	78.22%	76.34%	89.39%	79.05%	75.24%	75.93%	75.42%
MEDIANA										
FRECUENCIA	100	74	98	89	77	40	80	101	32	37
PORCENTAJE	22.22%	18.32%	20.21%	18.46%	17.19%	9.03%	16.60%	19.54%	14.81%	15.42%
ESCASA										
FRECUENCIA	10	16	17	8	19	7	13	14	12	16
PORCENTAJE	2.22%	3.96%	3.51%	1.66%	4.24%	1.58%	2.70%	2.71%	5.56%	6.67%
INEXISTENTE										
FRECUENCIA	6	11	8	8	10	0	8	13	8	6
PORCENTAJE	1.33%	2.72%	1.65%	1.66%	2.23%	0.00%	1.66%	2.51%	3.70%	2.50%
TOTAL	450	404	485	482	448	443	482	517	216	240
Sin información	1	0	0	0	0	0	0	0	8	2

RELACIÓN ENTRE TRABAJO Y ESTUDIOS DE LICENCIATURA

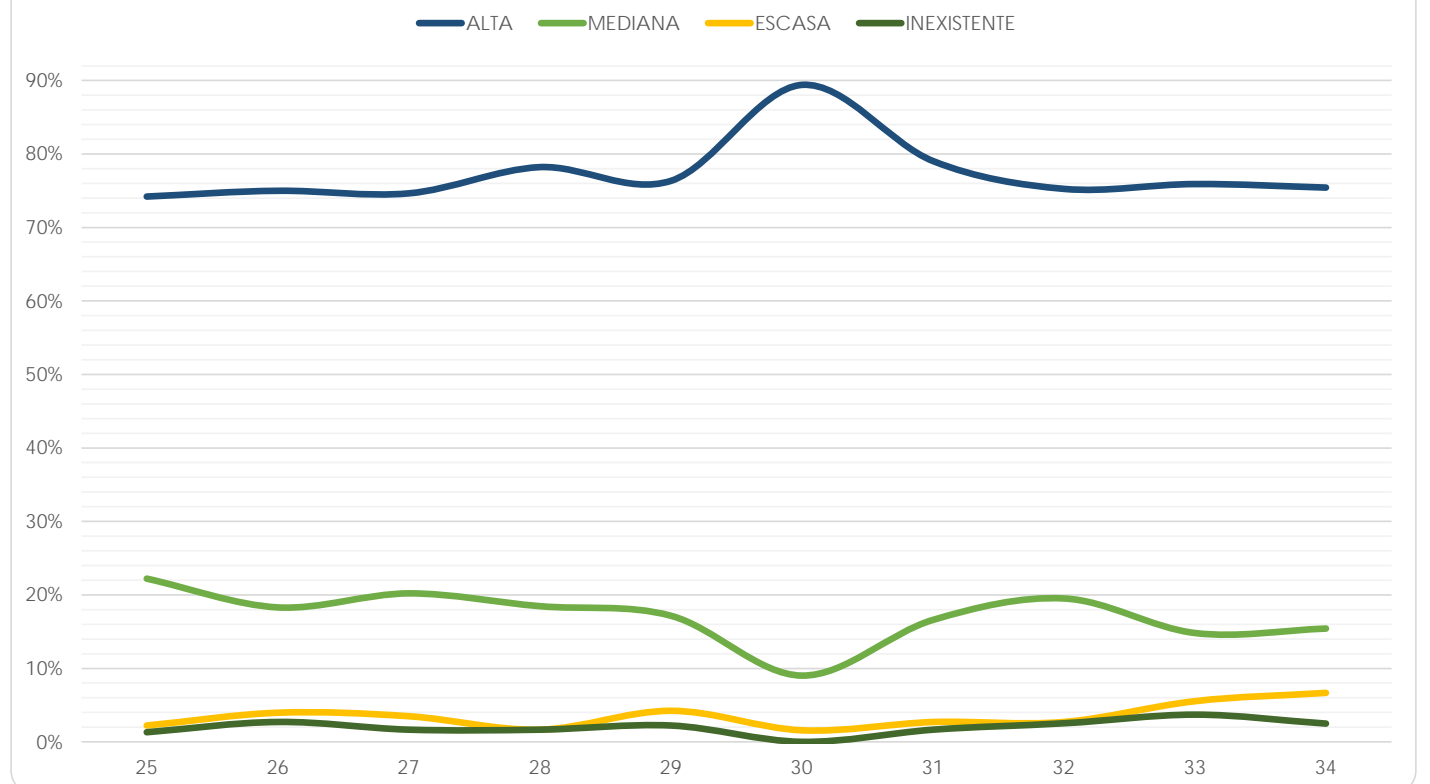

Facultad de Artes y Diseño

(Reporte 25 al 34)

RELACIÓN ENTRE SU TRABAJO Y SUS ESTUDIOS DE LICENCIATURA

REPORTE	25	26	27	28	29	30	31	32	33	34
ALTA										
FRECUENCIA	364	336	343	343	259	219	252	317	169	129
PORCENTAJE	57.87%	58.13%	62.14%	56.32%	56.80%	56.01%	59.86%	60.50%	65.76%	69.35%
MEDIANA										
FRECUENCIA	165	159	151	185	133	120	115	138	62	35
PORCENTAJE	26.23%	27.51%	27.36%	30.38%	29.17%	30.69%	27.32%	26.34%	24.12%	18.82%
ESCASA										
FRECUENCIA	62	39	33	49	29	33	25	37	16	19
PORCENTAJE	9.86%	6.75%	5.98%	8.05%	6.36%	8.44%	5.94%	7.06%	6.23%	10.22%
INEXISTENTE										
FRECUENCIA	38	44	25	32	35	19	29	32	10	3
PORCENTAJE	6.04%	7.61%	4.53%	5.25%	7.68%	4.86%	6.89%	6.11%	3.89%	1.61%
TOTAL	629	578	552	609	456	391	421	524	257	186
Sin información	2	1	1	0	2	2	2	0	128	115

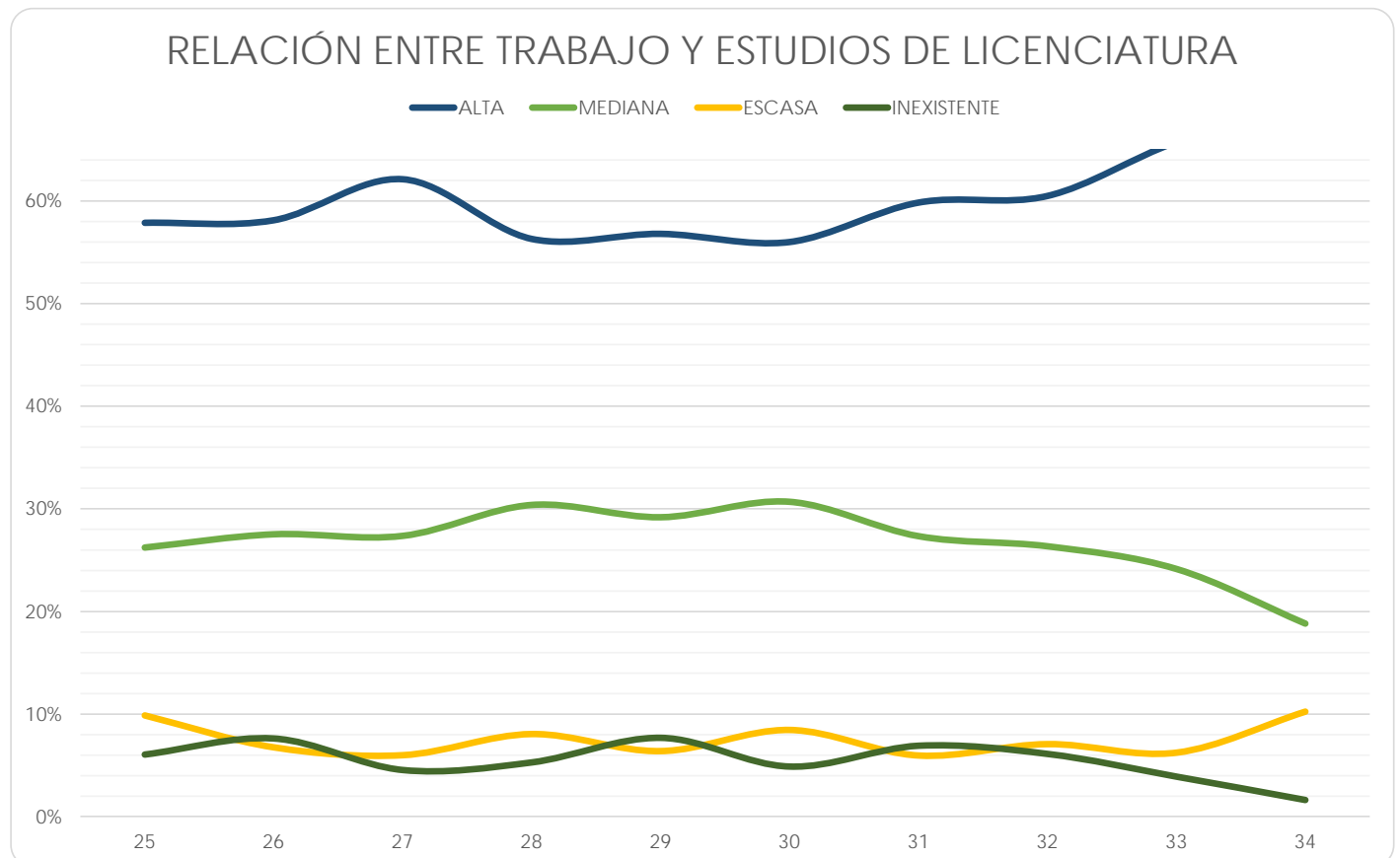

Facultad de Ciencias

(Reporte 25 al 34)

RELACIÓN ENTRE SU TRABAJO Y SUS ESTUDIOS DE LICENCIATURA

REPORTE	25	26	27	28	29	30	31	32	33	34
ALTA										
FRECUENCIA	33	39	39	101	341	304	345	311	183	137
PORCENTAJE	55.93%	65.00%	57.35%	57.39%	62.34%	57.25%	61.61%	53.53%	68.28%	75.27%
MEDIANA										
FRECUENCIA	15	15	19	54	126	142	129	173	64	29
PORCENTAJE	25.42%	25.00%	27.94%	30.68%	23.03%	26.74%	23.04%	29.78%	23.88%	15.93%
ESCASA										
FRECUENCIA	8	3	8	11	36	47	40	43	11	9
PORCENTAJE	13.56%	5.00%	11.76%	6.25%	6.58%	8.85%	7.14%	7.40%	4.10%	4.95%
INEXISTENTE										
FRECUENCIA	3	3	2	10	44	38	46	54	10	7
PORCENTAJE	5.08%	5.00%	2.94%	5.68%	8.04%	7.16%	8.21%	9.29%	3.73%	3.85%
TOTAL	59	60	68	176	547	531	560	581	268	182
Sin información	0	1	2	1	1	0	0	0	269	152

RELACIÓN ENTRE TRABAJO Y ESTUDIOS DE LICENCIATURA

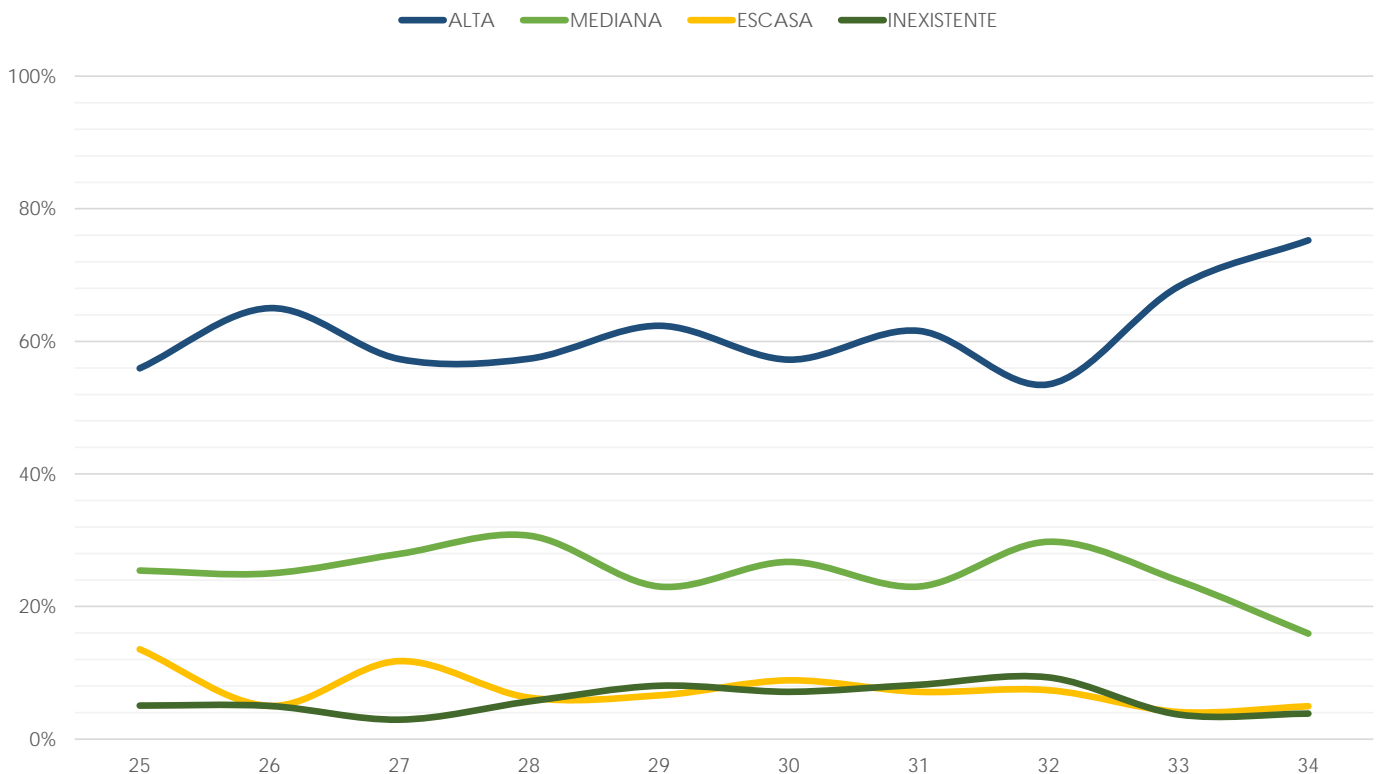

Facultad de Ciencias Políticas y Sociales

(Reporte 25 al 34)

RELACIÓN ENTRE SU TRABAJO Y SUS ESTUDIOS DE LICENCIATURA

REPORTE	25	26	27	28	29	30	31	32	33	34
ALTA										
FRECUENCIA	353	274	335	213	378	698	477	404	159	85
PORCENTAJE	61.61%	60.35%	52.18%	49.31%	52.94%	53.32%	55.08%	55.04%	60.23%	58.62%
MEDIANA										
FRECUENCIA	150	122	209	158	236	428	266	235	69	37
PORCENTAJE	26.18%	26.87%	32.55%	36.57%	33.05%	32.70%	30.72%	32.02%	26.14%	25.52%
ESCASA										
FRECUENCIA	42	41	51	38	72	125	78	61	30	19
PORCENTAJE	7.33%	9.03%	7.94%	8.80%	10.08%	9.55%	9.01%	8.31%	11.36%	13.10%
INEXISTENTE										
FRECUENCIA	28	17	47	23	28	58	45	34	6	4
PORCENTAJE	4.89%	3.74%	7.32%	5.32%	3.92%	4.43%	5.20%	4.63%	2.27%	2.76%
TOTAL	573	454	642	432	714	1,309	866	734	264	145
Sin información	0	1	2	0	15	2	1	1	148	81

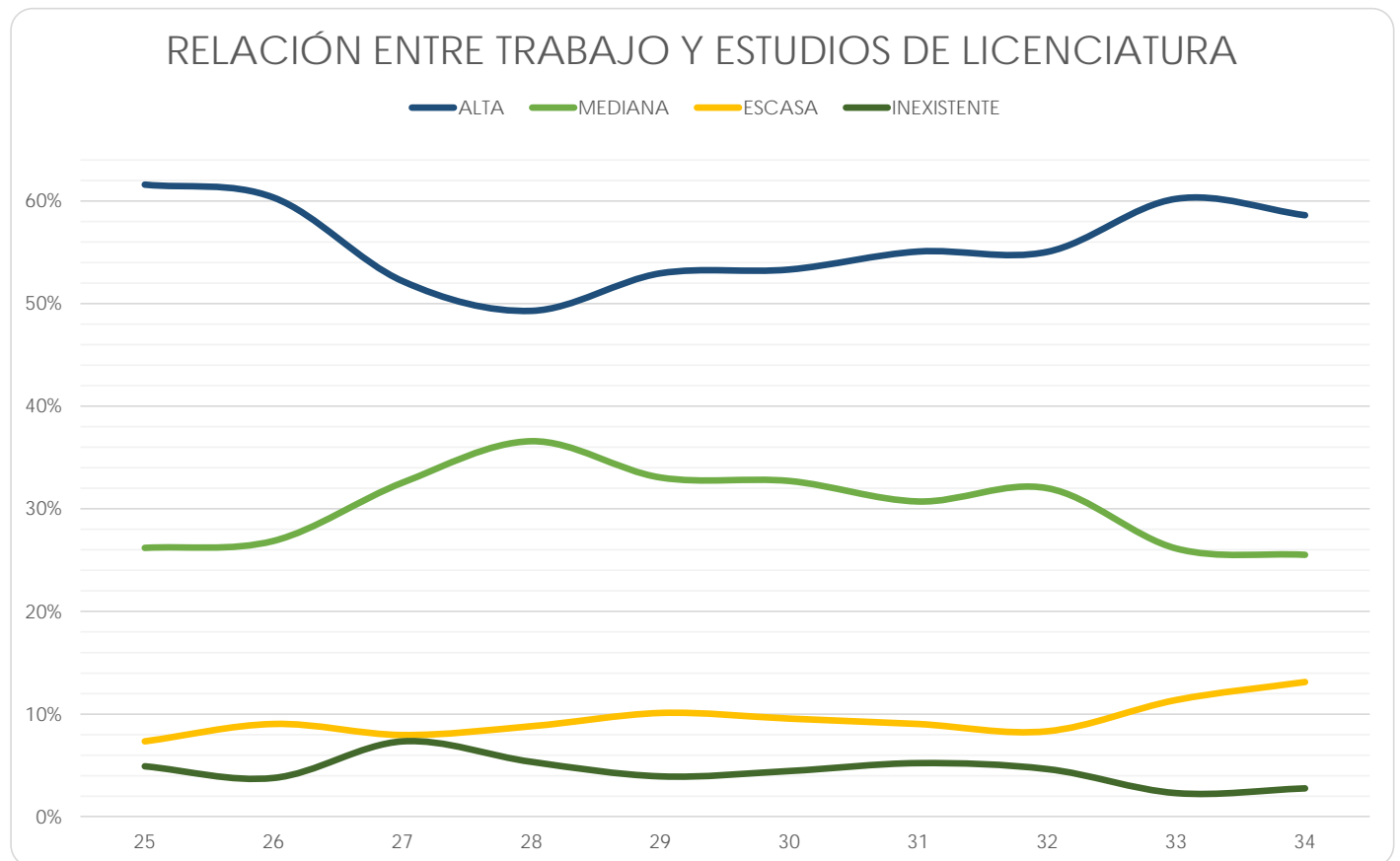

Facultad de Contaduría y Administración

(Reporte 25 al 34)

RELACIÓN ENTRE SU TRABAJO Y SUS ESTUDIOS DE LICENCIATURA

REPORTES	25	26	27	28	29	30	31	32	33	34
ALTA										
FRECUENCIA	903	1,684	1,157	1,150	1,333	1,285	1,204	1,323	254	608
PORCENTAJE	64.87%	68.48%	67.66%	68.09%	69.94%	67.63%	70.53%	69.12%	78.88%	79.48%
MEDIANA										
FRECUENCIA	423	644	485	461	487	527	428	508	59	129
PORCENTAJE	30.39%	26.19%	28.36%	27.29%	25.55%	27.74%	25.07%	26.54%	18.32%	16.86%
ESCASA										
FRECUENCIA	49	101	51	60	68	67	61	64	7	24
PORCENTAJE	3.52%	4.11%	2.98%	3.55%	3.57%	3.53%	3.57%	3.34%	2.17%	3.14%
INEXISTENTE										
FRECUENCIA	17	30	17	18	18	21	14	19	2	4
PORCENTAJE	1.22%	1.22%	0.99%	1.07%	0.94%	1.11%	0.82%	0.99%	0.62%	0.52%
TOTAL	1,392	2,459	1,710	1,689	1,906	1,900	1,707	1,914	322	765
Sin información	1	0	3	1	0	2	2	0	119	263

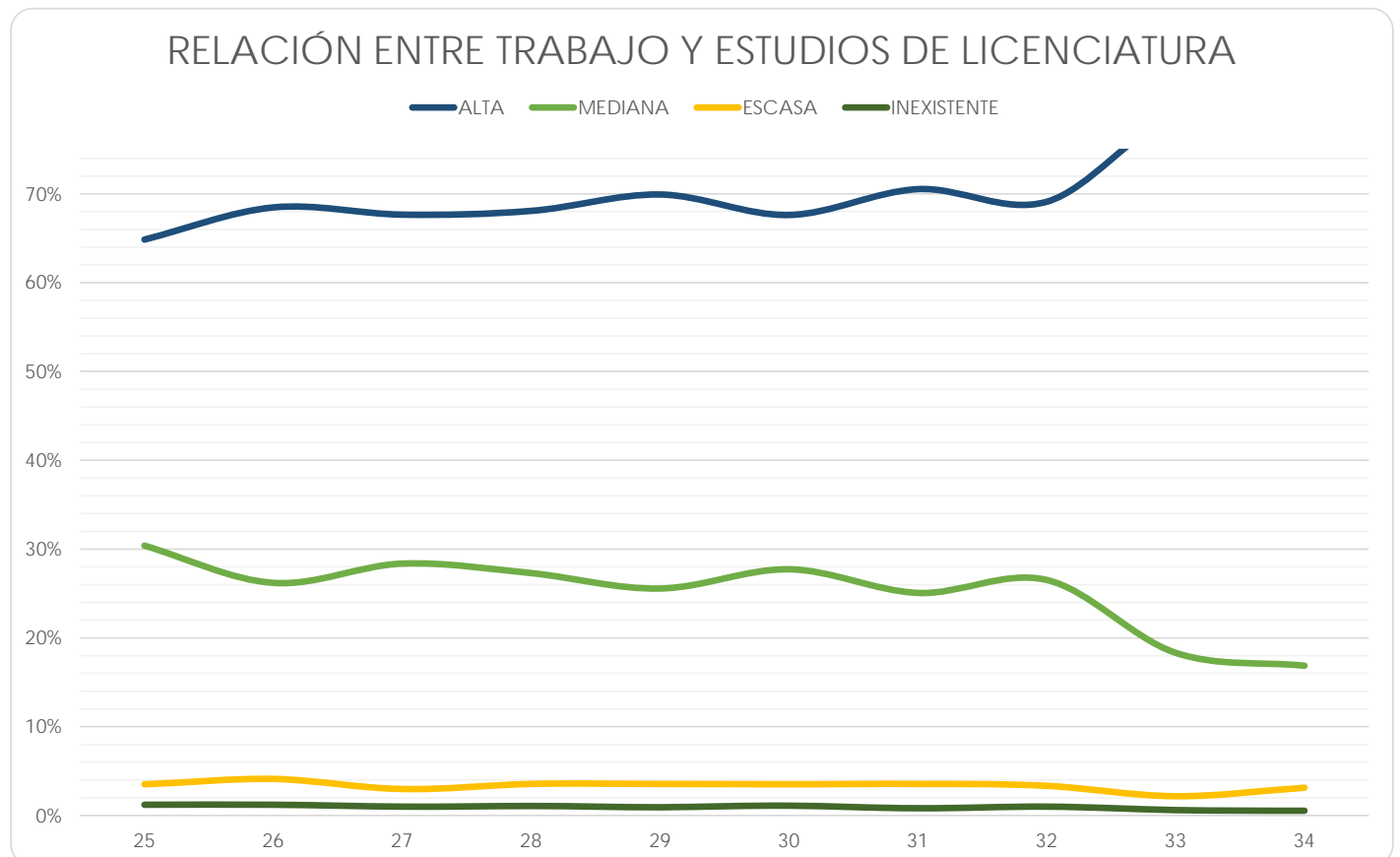

Facultad de Derecho

(Reporte 25 al 34)

RELACIÓN ENTRE SU TRABAJO Y SUS ESTUDIOS DE LICENCIATURA

REPORTES	25	26	27	28	29	30	31	32	33	34
ALTA										
FRECUENCIA	1,054	1,191	1,274	1,192	1,045	822	814	849	100	773
PORCENTAJE	73.45%	75.43%	73.60%	72.46%	69.25%	70.20%	71.59%	71.71%	81.30%	82.50%
MEDIANA										
FRECUENCIA	294	284	350	323	342	244	243	247	16	120
PORCENTAJE	20.49%	17.99%	20.22%	19.64%	22.66%	20.84%	21.37%	20.86%	13.01%	12.81%
ESCASA										
FRECUENCIA	47	60	65	87	72	71	44	45	2	27
PORCENTAJE	3.28%	3.80%	3.76%	5.29%	4.77%	6.06%	3.87%	3.80%	1.63%	2.88%
INEXISTENTE										
FRECUENCIA	40	44	42	43	50	34	36	43	5	17
PORCENTAJE	2.79%	2.79%	2.43%	2.61%	3.31%	2.90%	3.17%	3.63%	4.07%	1.81%
TOTAL	1,435	1,579	1,731	1,645	1,509	1,171	1,137	1,184	123	937
Sin información	2	2	1	4	3	1	2	1	46	280

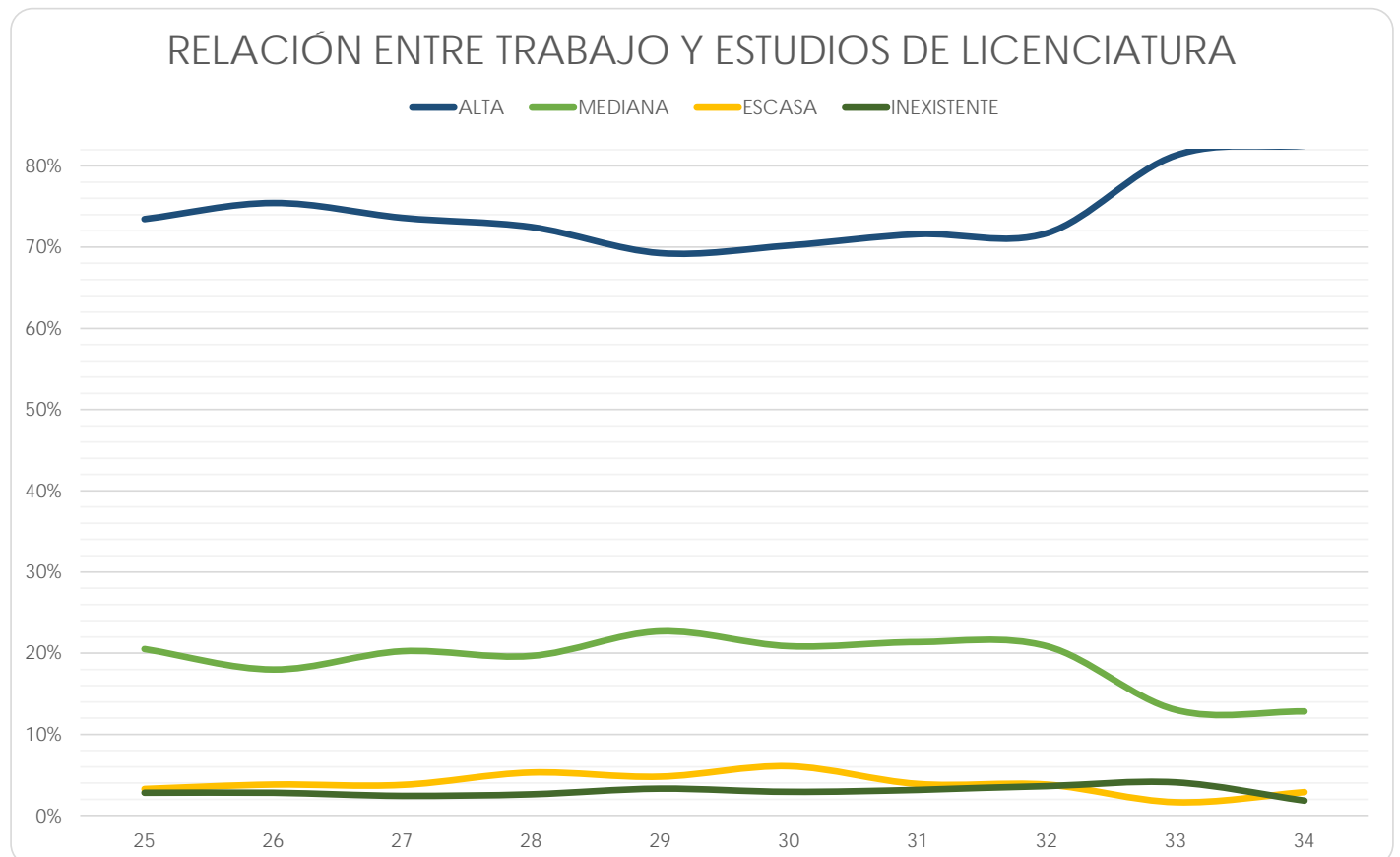

Facultad de Economía

(Reporte 25 al 34)

RELACIÓN ENTRE SU TRABAJO Y SUS ESTUDIOS DE LICENCIATURA

REPORTES	25	26	27	28	29	30	31	32	33	34
ALTA										
FRECUENCIA	88	80	124	93	218	199	234	168	102	89
PORCENTAJE	44.00%	45.71%	40.52%	39.08%	45.42%	46.50%	48.85%	46.41%	53.13%	54.60%
MEDIANA										
FRECUENCIA	72	67	121	98	189	167	171	149	60	52
PORCENTAJE	36.00%	38.29%	39.54%	41.18%	39.38%	39.02%	35.70%	41.16%	31.25%	31.90%
ESCASA										
FRECUENCIA	27	20	46	34	45	44	51	36	23	20
PORCENTAJE	13.50%	11.43%	15.03%	14.29%	9.38%	10.28%	10.65%	9.94%	11.98%	12.27%
INEXISTENTE										
FRECUENCIA	13	8	15	13	28	18	23	9	7	2
PORCENTAJE	6.50%	4.57%	4.90%	5.46%	5.83%	4.21%	4.80%	2.49%	3.65%	1.23%
TOTAL	200	175	306	238	480	428	479	362	192	163
Sin información	0	2	0	0	1	0	0	0	108	115

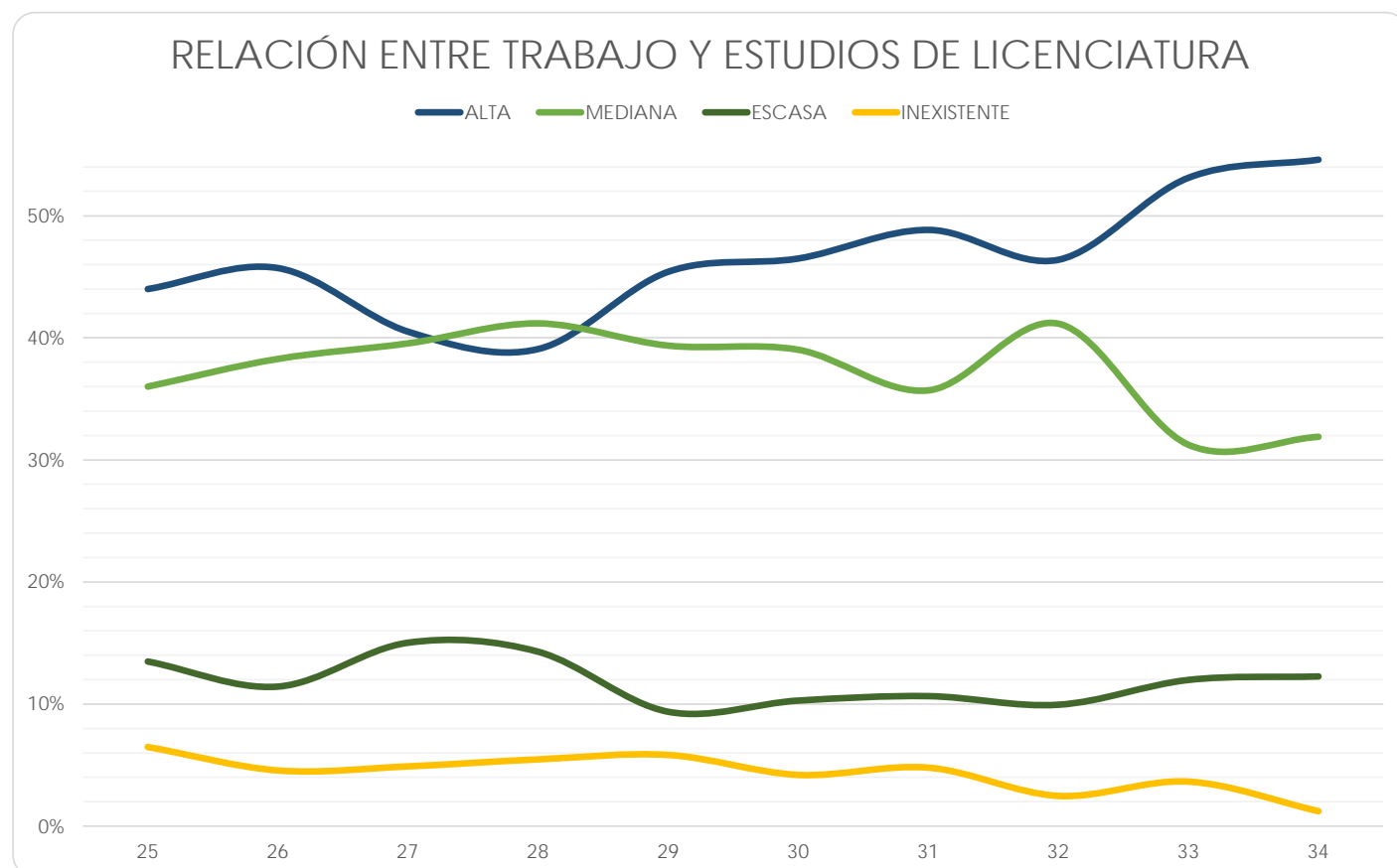

Facultad de Filosofía y Letras

(Reporte 25 al 34)

RELACIÓN ENTRE SU TRABAJO Y SUS ESTUDIOS DE LICENCIATURA

REPORTES	25	26	27	28	29	30	31	32	33	34
ALTA										
FRECUENCIA	98	618	267	225	260	233	234	231	41	109
PORCENTAJE	54.75%	59.83%	63.27%	59.06%	59.09%	60.05%	56.66%	50.55%	61.19%	62.29%
MEDIANA										
FRECUENCIA	45	253	94	100	114	106	109	137	21	36
PORCENTAJE	25.14%	24.49%	22.27%	26.25%	25.91%	27.32%	26.39%	29.98%	31.34%	20.57%
ESCASA										
FRECUENCIA	21	91	36	17	33	27	36	39	4	16
PORCENTAJE	11.73%	8.81%	8.53%	4.46%	7.50%	6.96%	8.72%	8.53%	5.97%	9.14%
INEXISTENTE										
FRECUENCIA	15	71	25	39	33	22	34	50	1	14
PORCENTAJE	8.38%	6.87%	5.92%	10.24%	7.50%	5.67%	8.23%	10.94%	1.49%	8.00%
TOTAL	179	1,033	422	381	440	388	413	457	67	175
Sin información	0	3	1	0	1	0	0	0	51	105

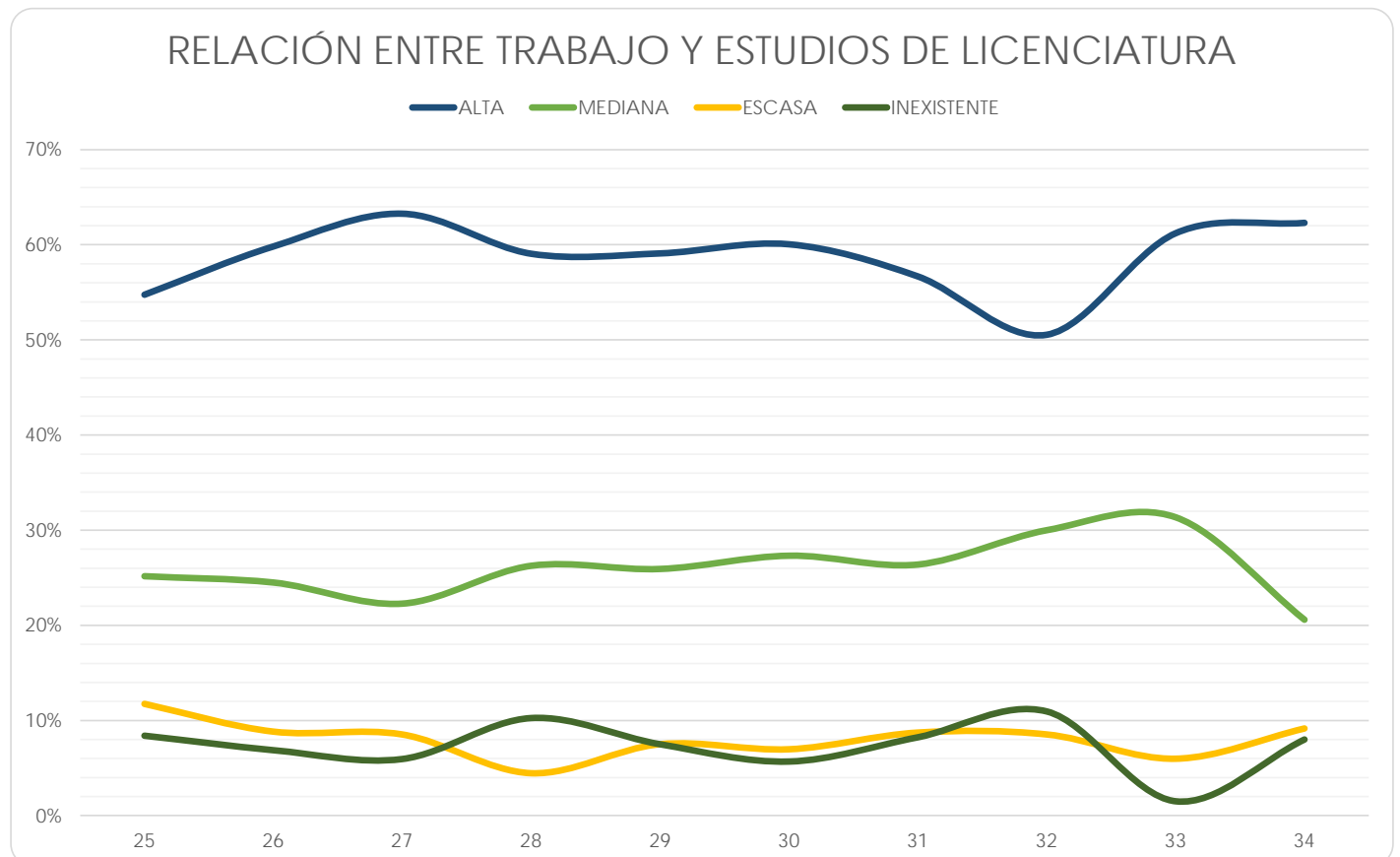

Facultad de Ingeniería

(Reporte 25 al 34)

RELACIÓN ENTRE SU TRABAJO Y SUS ESTUDIOS DE LICENCIATURA

REPORTE	25	26	27	28	29	30	31	32	33	34
ALTA										
FRECUENCIA	340	528	468	495	536	559	635	598	233	333
PORCENTAJE	64.39%	60.90%	56.73%	61.57%	56.54%	55.73%	54.69%	55.42%	54.57%	51.63%
MEDIANA										
FRECUENCIA	125	220	239	193	282	279	353	311	97	162
PORCENTAJE	23.67%	25.37%	28.97%	24.00%	29.75%	27.82%	30.40%	28.82%	22.72%	25.12%
ESCASA										
FRECUENCIA	31	60	58	58	68	95	90	94	49	68
PORCENTAJE	5.87%	6.92%	7.03%	7.21%	7.17%	9.47%	7.75%	8.71%	11.48%	10.54%
INEXISTENTE										
FRECUENCIA	32	59	60	58	62	70	83	76	48	82
PORCENTAJE	6.06%	6.81%	7.27%	7.21%	6.54%	6.98%	7.15%	7.04%	11.24%	12.71%
TOTAL	528	867	825	804	948	1,003	1,161	1,079	427	645
Sin información	0	1	0	0	0	1	0	0	0	0

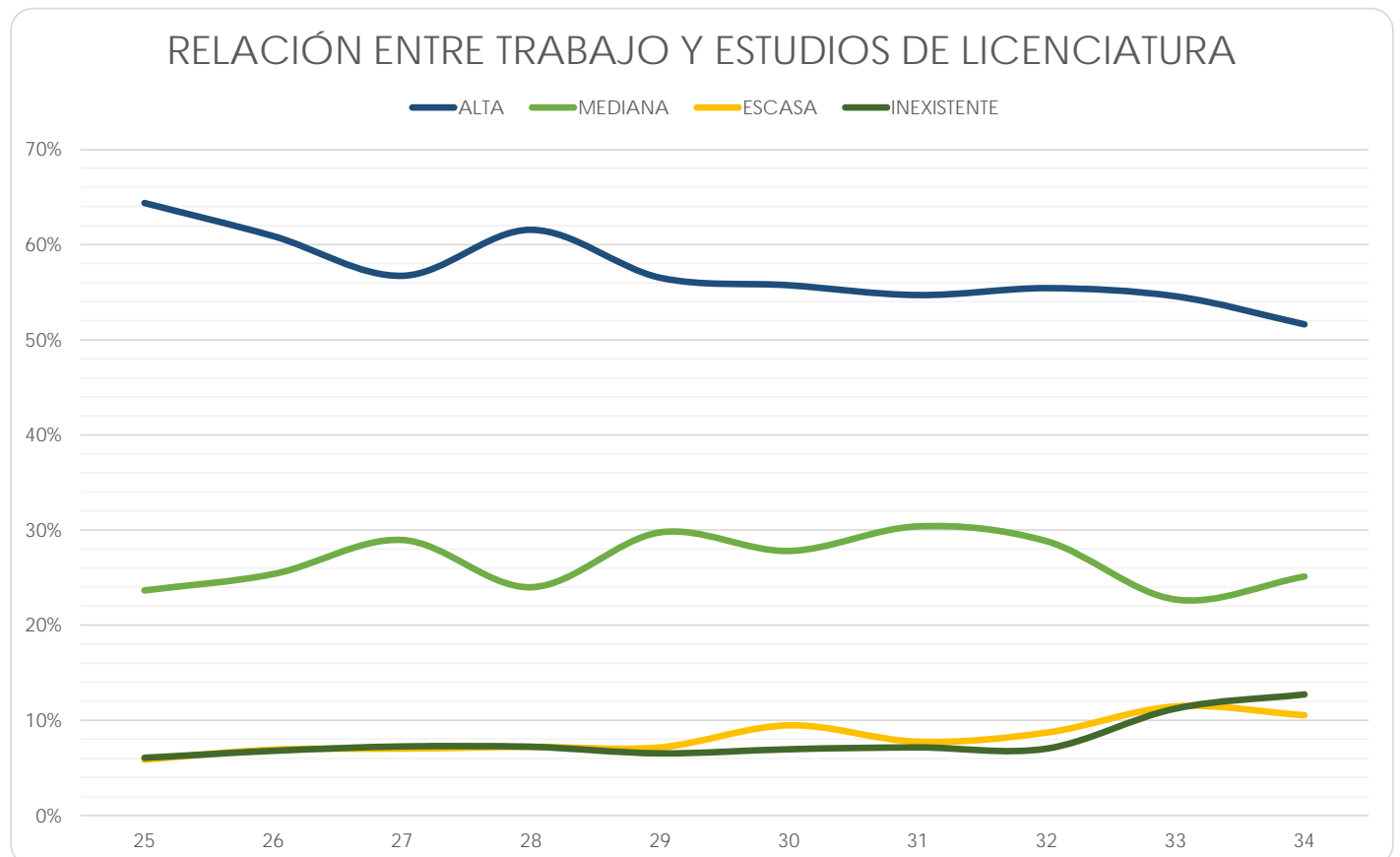

Facultad de Medicina

(Reporte 25 al 34)

RELACIÓN ENTRE SU TRABAJO Y SUS ESTUDIOS DE LICENCIATURA

REPORTES	25	26	27	28	29	30	31	32	33	34
ALTA										
FRECUENCIA	96	113	102	150	149	148	149	119	134	219
PORCENTAJE	70.59%	76.35%	74.45%	71.43%	75.63%	66.97%	70.28%	62.63%	83.75%	87.95%
MEDIANA										
FRECUENCIA	27	11	7	18	11	14	22	12	18	21
PORCENTAJE	19.85%	7.43%	5.11%	8.57%	5.58%	6.33%	10.38%	6.32%	11.25%	8.43%
ESCASA										
FRECUENCIA	4	14	21	22	22	34	25	37	5	6
PORCENTAJE	2.94%	9.46%	15.33%	10.48%	11.17%	15.38%	11.79%	19.47%	3.13%	2.41%
INEXISTENTE										
FRECUENCIA	9	10	7	20	15	25	16	22	3	3
PORCENTAJE	6.62%	6.76%	5.11%	9.52%	7.61%	11.31%	7.55%	11.58%	1.88%	1.20%
TOTAL	136	148	137	210	197	221	212	190	160	249
Sin información	0	0	0	0	0	0	0	0	104	140

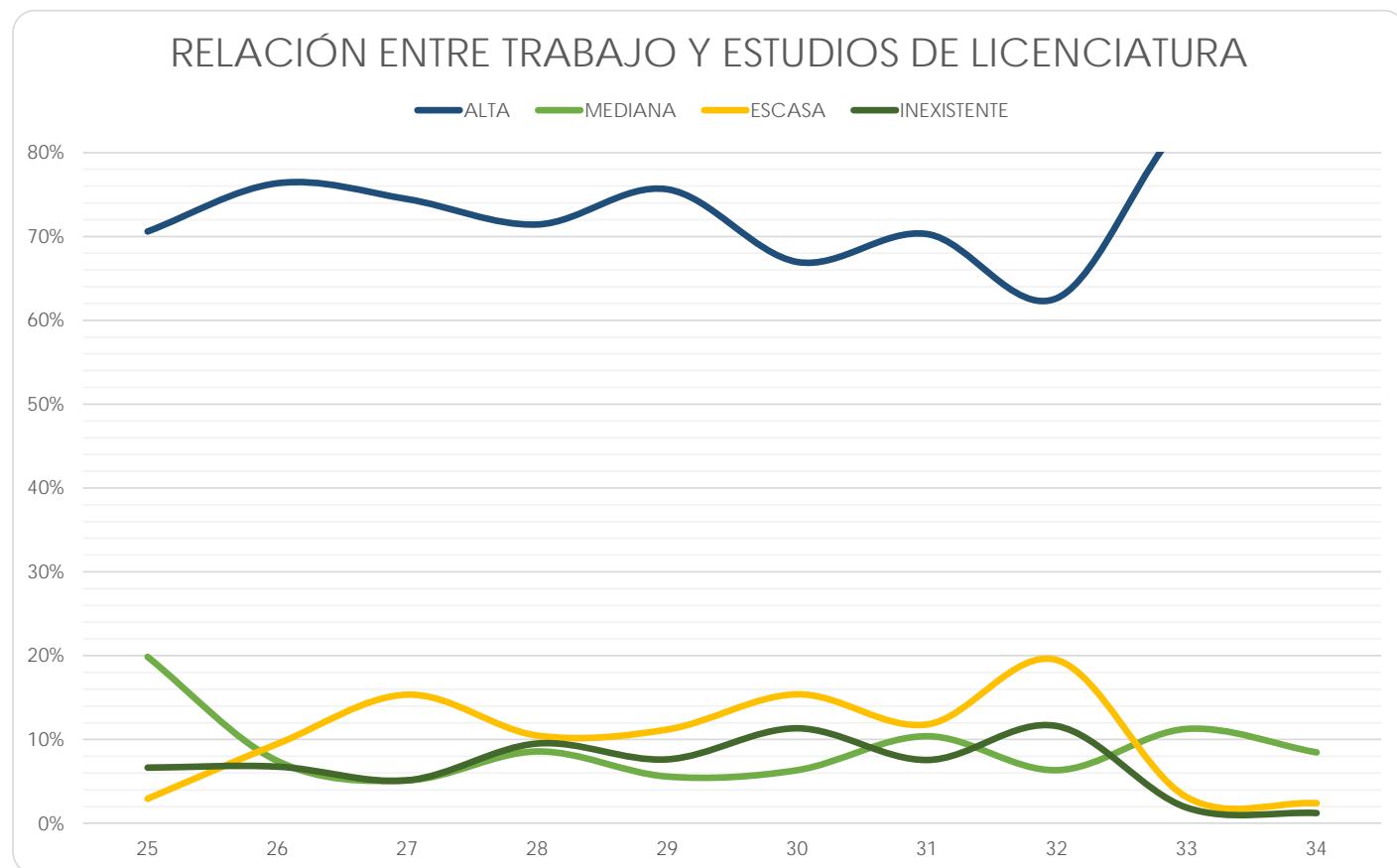

Facultad de Medicina Veterinaria y Zootecnia

(Reporte 25 al 34)

RELACIÓN ENTRE SU TRABAJO Y SUS ESTUDIOS DE LICENCIATURA

REPORTE	25	26	27	28	29	30	31	32	33	34
ALTA										
FRECUENCIA	110	149	150	150	116	142	173	154	13	55
PORCENTAJE	75.34%	66.52%	64.66%	63.83%	60.73%	62.56%	67.84%	63.37%	81.25%	76.39%
MEDIANA										
FRECUENCIA	16	33	49	46	42	41	38	48	0	11
PORCENTAJE	10.96%	14.73%	21.12%	19.57%	21.99%	18.06%	14.90%	19.75%	0.00%	15.28%
ESCASA										
FRECUENCIA	13	23	18	13	17	12	15	22	1	5
PORCENTAJE	8.90%	10.27%	7.76%	5.53%	8.90%	5.29%	5.88%	9.05%	6.25%	6.94%
INEXISTENTE										
FRECUENCIA	7	19	15	26	16	32	29	19	2	1
PORCENTAJE	4.79%	8.48%	6.47%	11.06%	8.38%	14.10%	11.37%	7.82%	12.50%	1.39%
TOTAL	146	224	232	235	191	227	255	243	16	72
Sin información	0	0	0	0	0	0	0	2	6	0

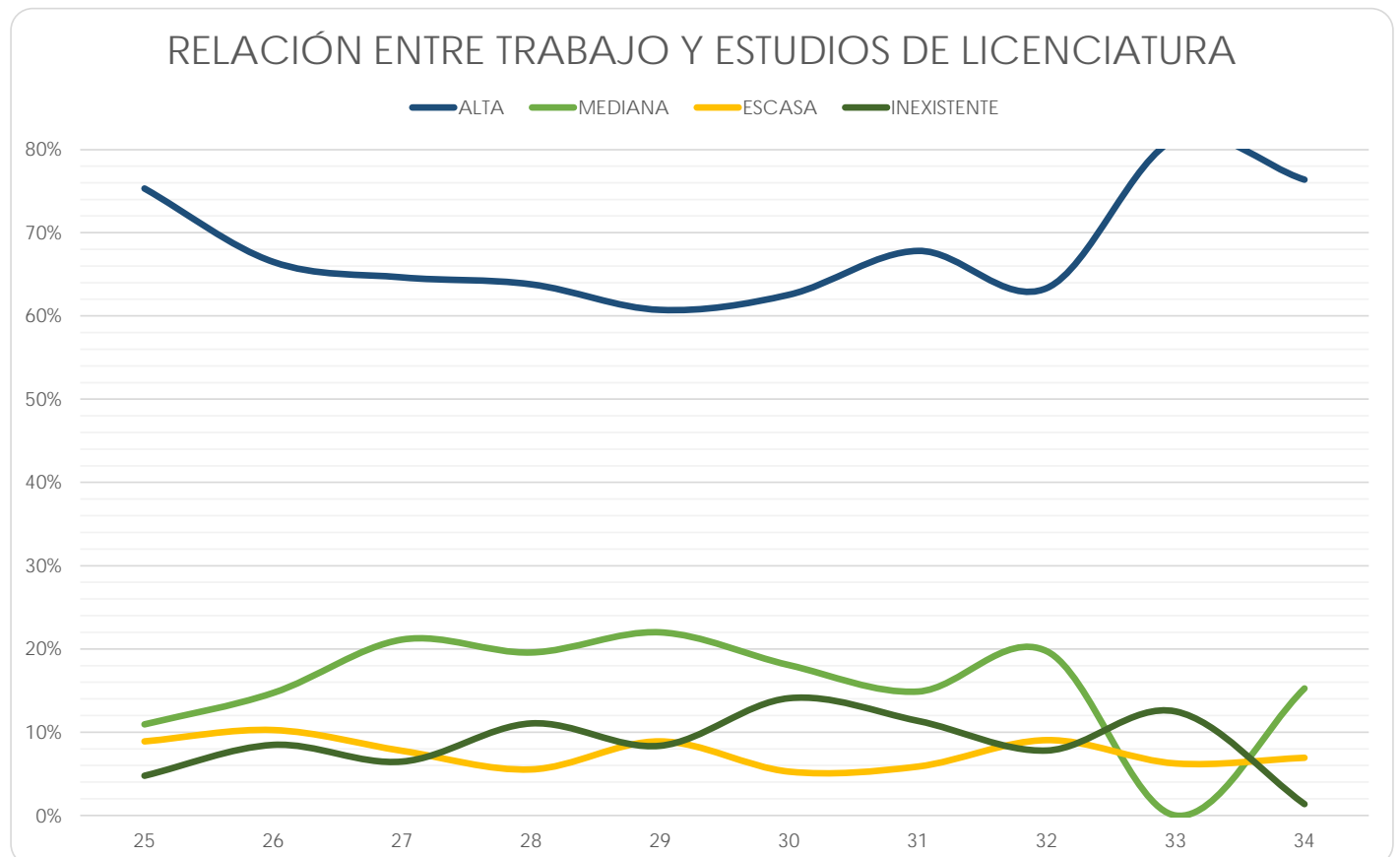

Facultad de Música

(Reporte 25 al 34)

RELACIÓN ENTRE SU TRABAJO Y SUS ESTUDIOS DE LICENCIATURA

REPORTE	25	26	27	28	29	30	31	32	33	34
ALTA										
FRECUENCIA	30	38	29	45	9	15	5	52	13	4
PORCENTAJE	69.77%	88.37%	82.86%	78.95%	56.25%	88.24%	45.45%	74.29%	72.22%	100.00%
MEDIANA										
FRECUENCIA	11	4	6	11	5	1	5	15	5	0
PORCENTAJE	25.58%	9.30%	17.14%	19.30%	31.25%	5.88%	45.45%	21.43%	27.78%	0.00%
ESCASA										
FRECUENCIA	0	0	0	0	1	1	1	2	0	0
PORCENTAJE	0.00%	0.00%	0.00%	0.00%	6.25%	5.88%	9.09%	2.86%	0.00%	0.00%
INEXISTENTE										
FRECUENCIA	2	1	0	1	1	0	0	1	0	0
PORCENTAJE	4.65%	2.33%	0.00%	1.75%	6.25%	0.00%	0.00%	1.43%	0.00%	0.00%
TOTAL	43	43	35	57	16	17	11	70	18	4
Sin información	0	0	0	1	0	0	0	0	17	3

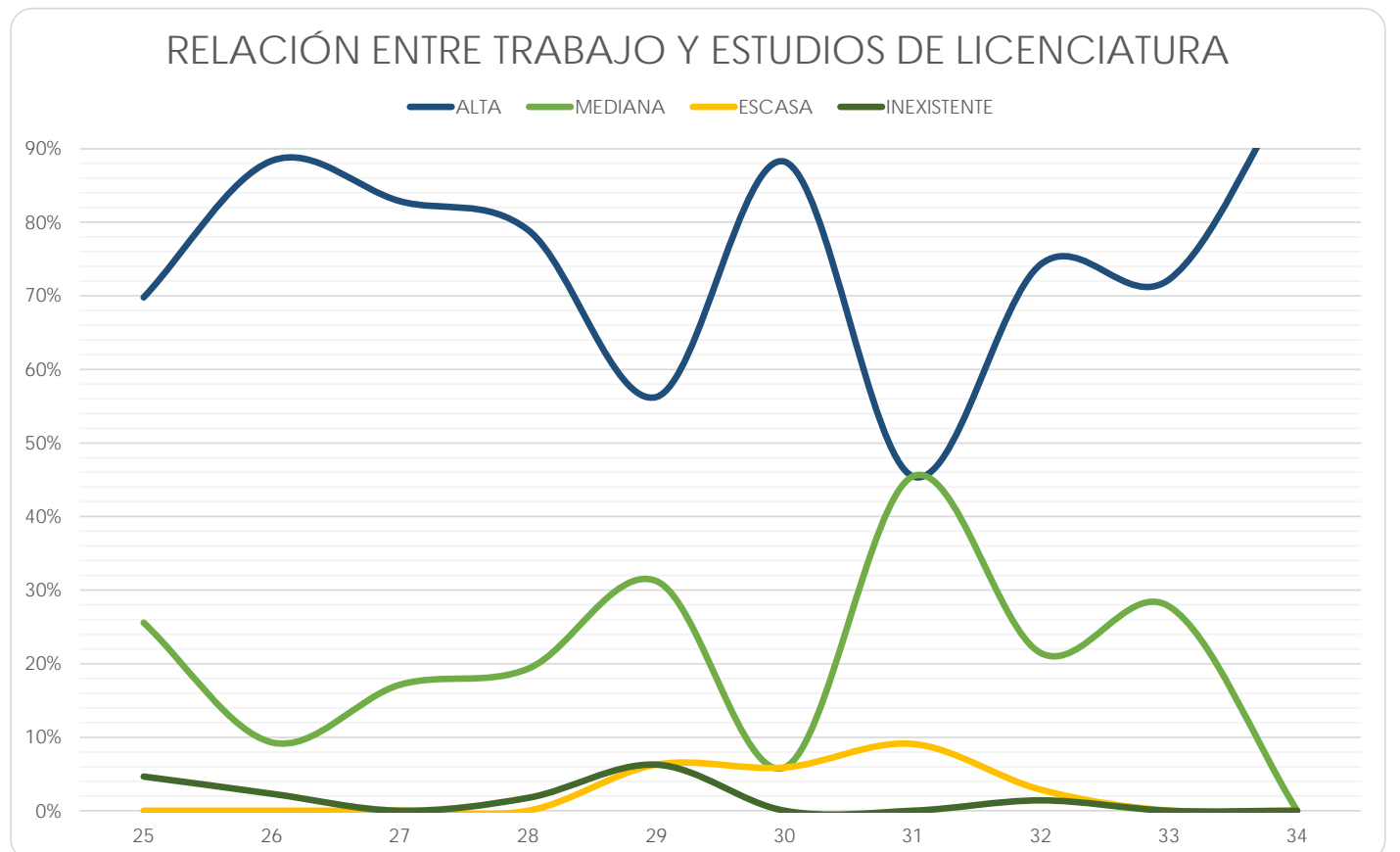

Facultad de Química

(Reporte 25 al 34)

RELACIÓN ENTRE SU TRABAJO Y SUS ESTUDIOS DE LICENCIATURA

REPORTES	25	26	27	28	29	30	31	32	33	34
ALTA										
FRECUENCIA	146	157	124	172	303	169	177	155	31	9
PORCENTAJE	57.94%	59.70%	58.22%	54.09%	54.01%	52.48%	47.58%	44.67%	56.36%	81.82%
MEDIANA										
FRECUENCIA	71	68	66	95	166	95	133	126	14	1
PORCENTAJE	28.17%	25.86%	30.99%	29.87%	29.59%	29.50%	35.75%	36.31%	25.45%	9.09%
ESCASA										
FRECUENCIA	18	19	13	20	46	23	29	32	7	1
PORCENTAJE	7.14%	7.22%	6.10%	6.29%	8.20%	7.14%	7.80%	9.22%	12.73%	9.09%
INEXISTENTE										
FRECUENCIA	17	19	10	31	46	35	33	34	3	0
PORCENTAJE	6.75%	7.22%	4.69%	9.75%	8.20%	10.87%	8.87%	9.80%	5.45%	0.00%
TOTAL	252	263	213	318	561	322	372	347	55	11
Sin información	0	2	0	0	0	0	0	0	30	14

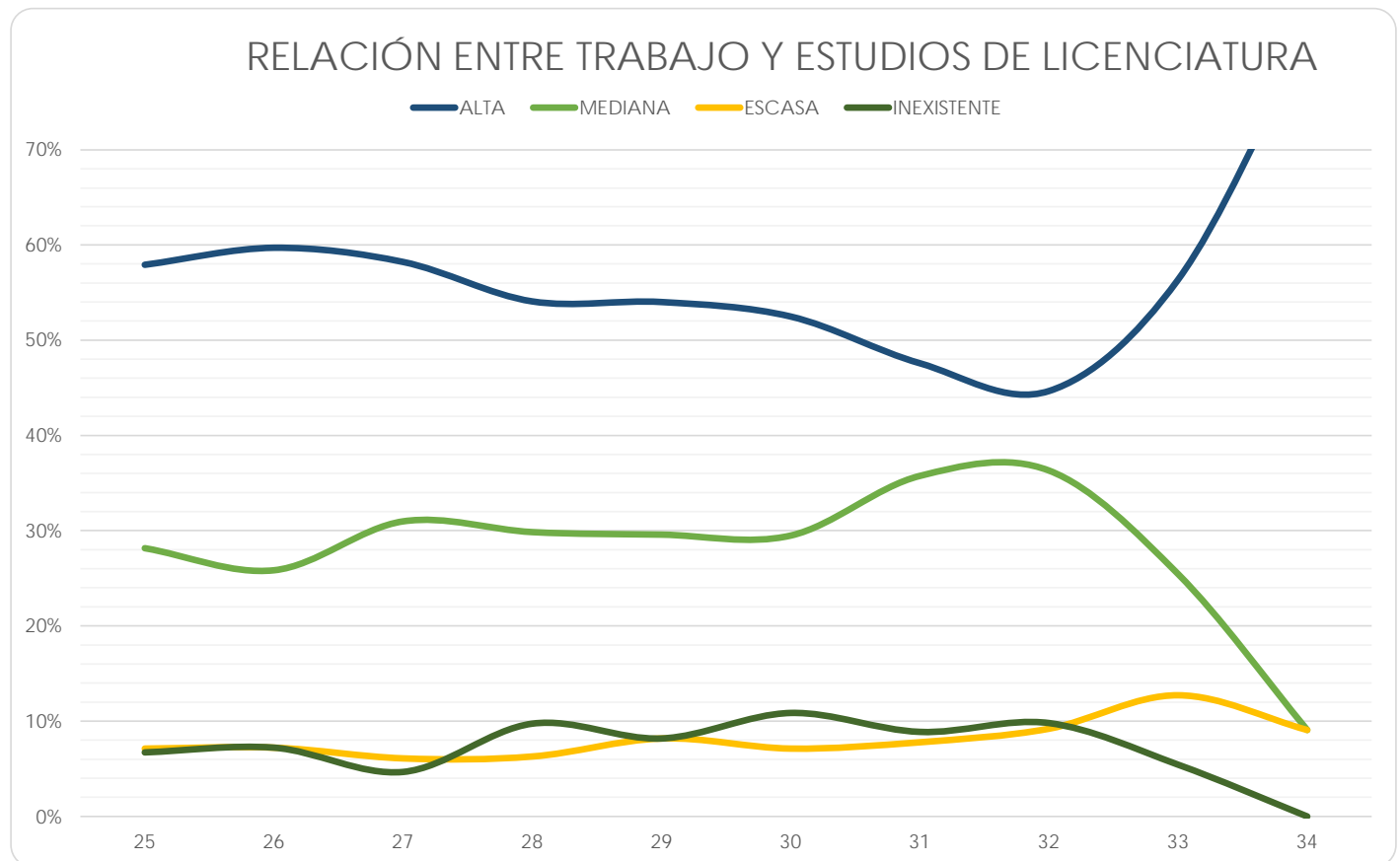

Facultad de Odontología

(Reporte 25 al 34)

RELACIÓN ENTRE SU TRABAJO Y SUS ESTUDIOS DE LICENCIATURA

REPORTES	25	26	27	28	29	30	31	32	33	34
ALTA										
FRECUENCIA	142	154	173	157	166	152	141	161	221	110
PORCENTAJE	66.67%	69.06%	64.79%	58.36%	63.60%	61.54%	59.00%	66.53%	81.55%	81.48%
MEDIANA										
FRECUENCIA	39	35	67	63	62	64	57	44	37	16
PORCENTAJE	18.31%	15.70%	25.09%	23.42%	23.75%	25.91%	23.85%	18.18%	13.65%	11.85%
ESCASA										
FRECUENCIA	11	9	10	20	13	13	13	14	4	5
PORCENTAJE	5.16%	4.04%	3.75%	7.43%	4.98%	5.26%	5.44%	5.79%	1.48%	3.70%
INEXISTENTE										
FRECUENCIA	21	25	17	29	20	18	28	23	9	4
PORCENTAJE	9.86%	11.21%	6.37%	10.78%	7.66%	7.29%	11.72%	9.50%	3.32%	2.96%
TOTAL	213	223	267	269	261	247	239	242	271	135
Sin información	0	0	1	1	1	0	1	0	174	77

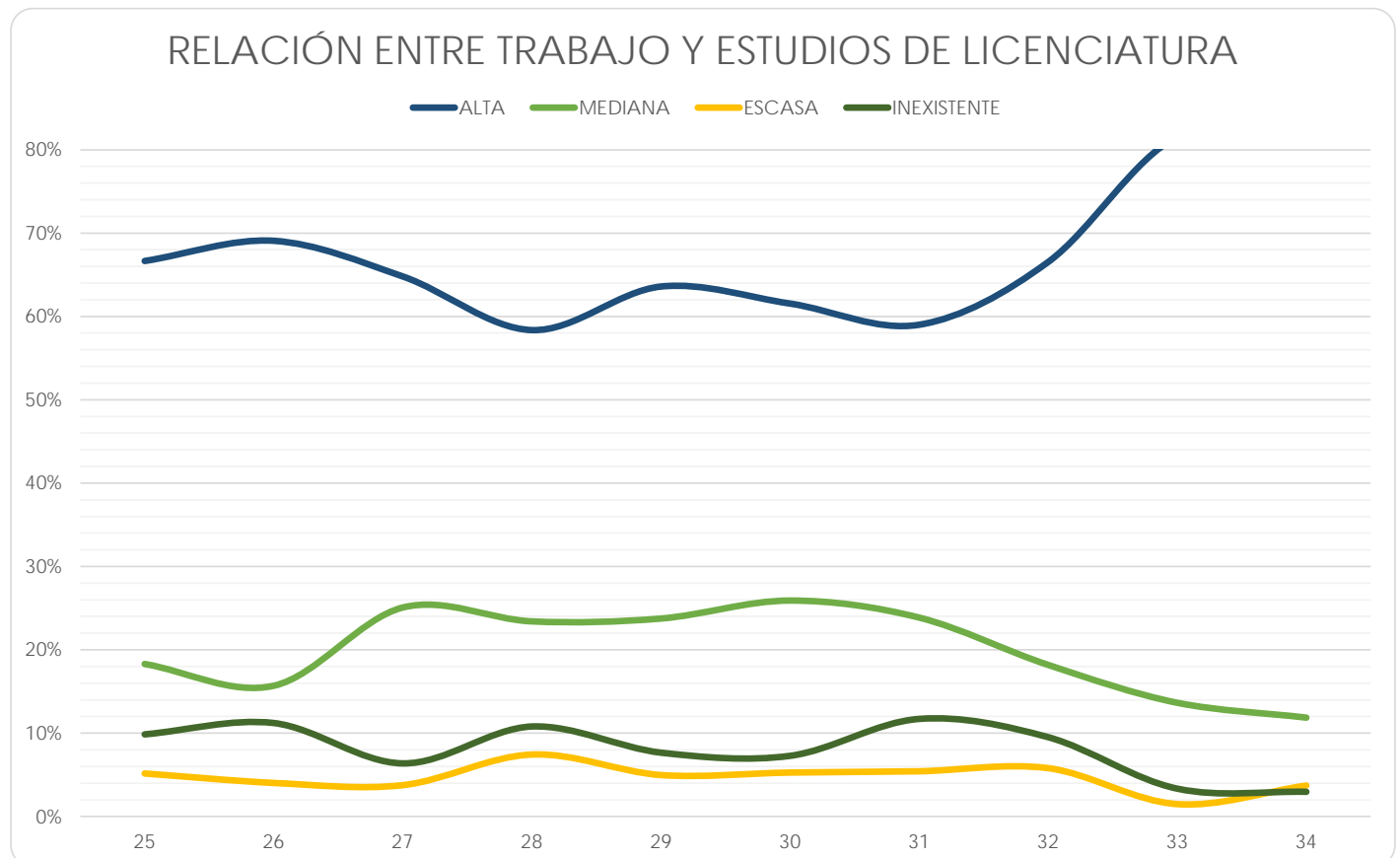

Facultad de Psicología

(Reporte 25 al 34)

RELACIÓN ENTRE SU TRABAJO Y SUS ESTUDIOS DE LICENCIATURA

REPORTES	25	26	27	28	29	30	31	32	33	34
ALTA										
FRECUENCIA	62	136	144	126	120	107	107	204	46	225
PORCENTAJE	51.24%	56.67%	54.96%	53.85%	53.57%	49.77%	48.42%	53.40%	63.01%	61.81%
MEDIANA										
FRECUENCIA	38	67	82	73	66	66	77	108	19	81
PORCENTAJE	31.40%	27.92%	31.30%	31.20%	29.46%	30.70%	34.84%	28.27%	26.03%	22.25%
ESCASA										
FRECUENCIA	11	18	24	20	20	28	21	41	5	31
PORCENTAJE	9.09%	7.50%	9.16%	8.55%	8.93%	13.02%	9.50%	10.73%	6.85%	8.52%
INEXISTENTE										
FRECUENCIA	10	19	12	15	18	14	16	29	3	27
PORCENTAJE	8.26%	7.92%	4.58%	6.41%	8.04%	6.51%	7.24%	7.59%	4.11%	7.42%
TOTAL	121	240	262	234	224	215	221	382	73	364
Sin información	1	0	0	0	0	0	0	1	10	59

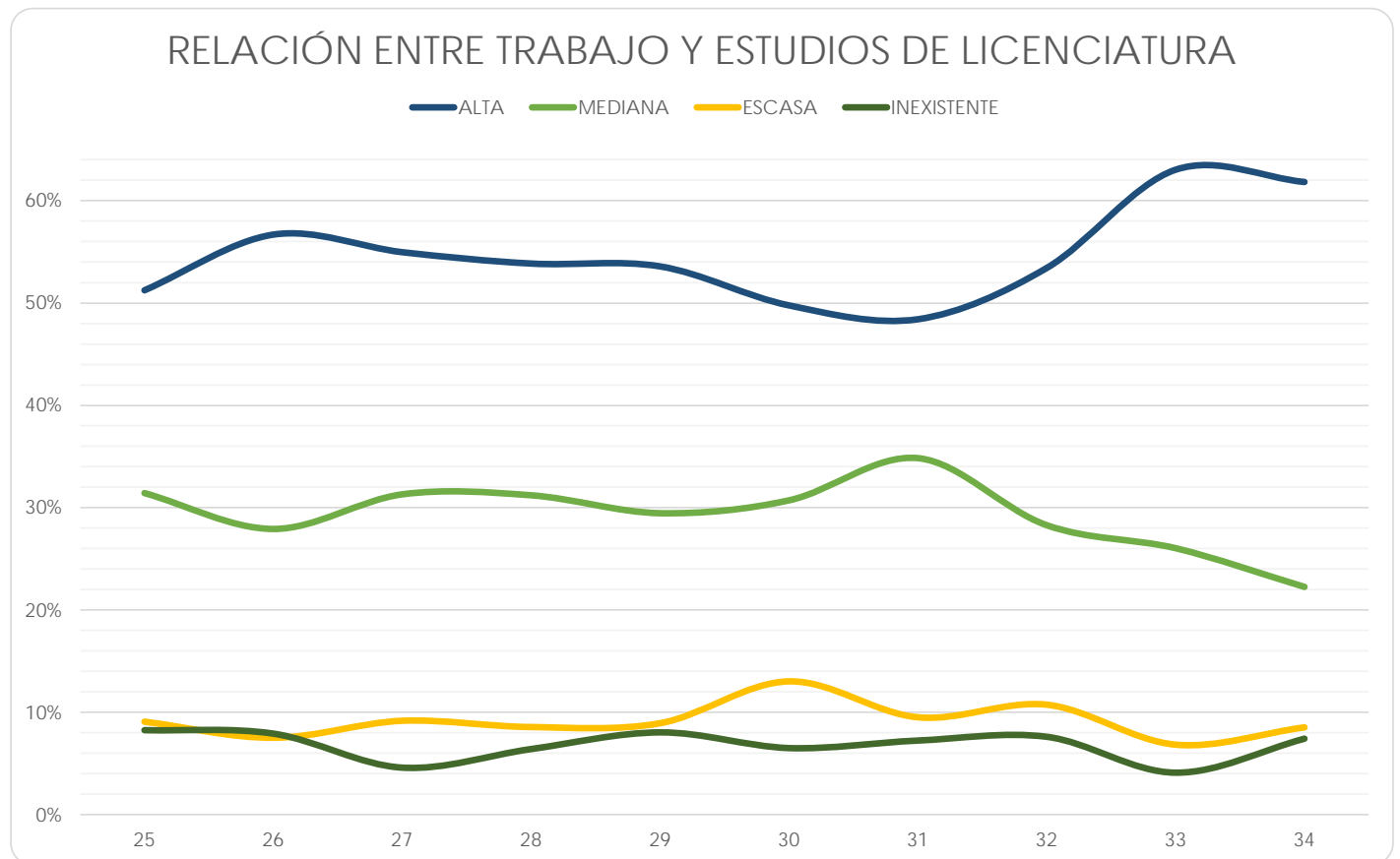

Escuela Nacional de Enfermería y Obstetricia

(Reporte 25 al 34)

RELACIÓN ENTRE SU TRABAJO Y SUS ESTUDIOS DE LICENCIATURA

REPORTE	25	26	27	28	29	30	31	32	33	34
ALTA										
FRECUENCIA	41	115	60	35	42	38	119	45	11	42
PORCENTAJE	67.21%	44.57%	35.93%	30.43%	33.60%	23.31%	59.80%	52.94%	91.67%	70.00%
MEDIANA										
FRECUENCIA	15	75	46	31	33	44	46	20	1	9
PORCENTAJE	24.59%	29.07%	27.54%	26.96%	26.40%	26.99%	23.12%	23.53%	8.33%	15.00%
ESCASA										
FRECUENCIA	5	24	20	12	13	22	8	7	0	7
PORCENTAJE	8.20%	9.30%	11.98%	10.43%	10.40%	13.50%	4.02%	8.24%	0.00%	11.67%
INEXISTENTE										
FRECUENCIA	0	44	41	37	37	59	26	13	0	2
PORCENTAJE	0.00%	17.05%	24.55%	32.17%	29.60%	36.20%	13.07%	15.29%	0.00%	3.33%
TOTAL	61	258	167	115	125	163	199	85	12	60
Sin información	0	1	3	1	1	0	4	4	14	86

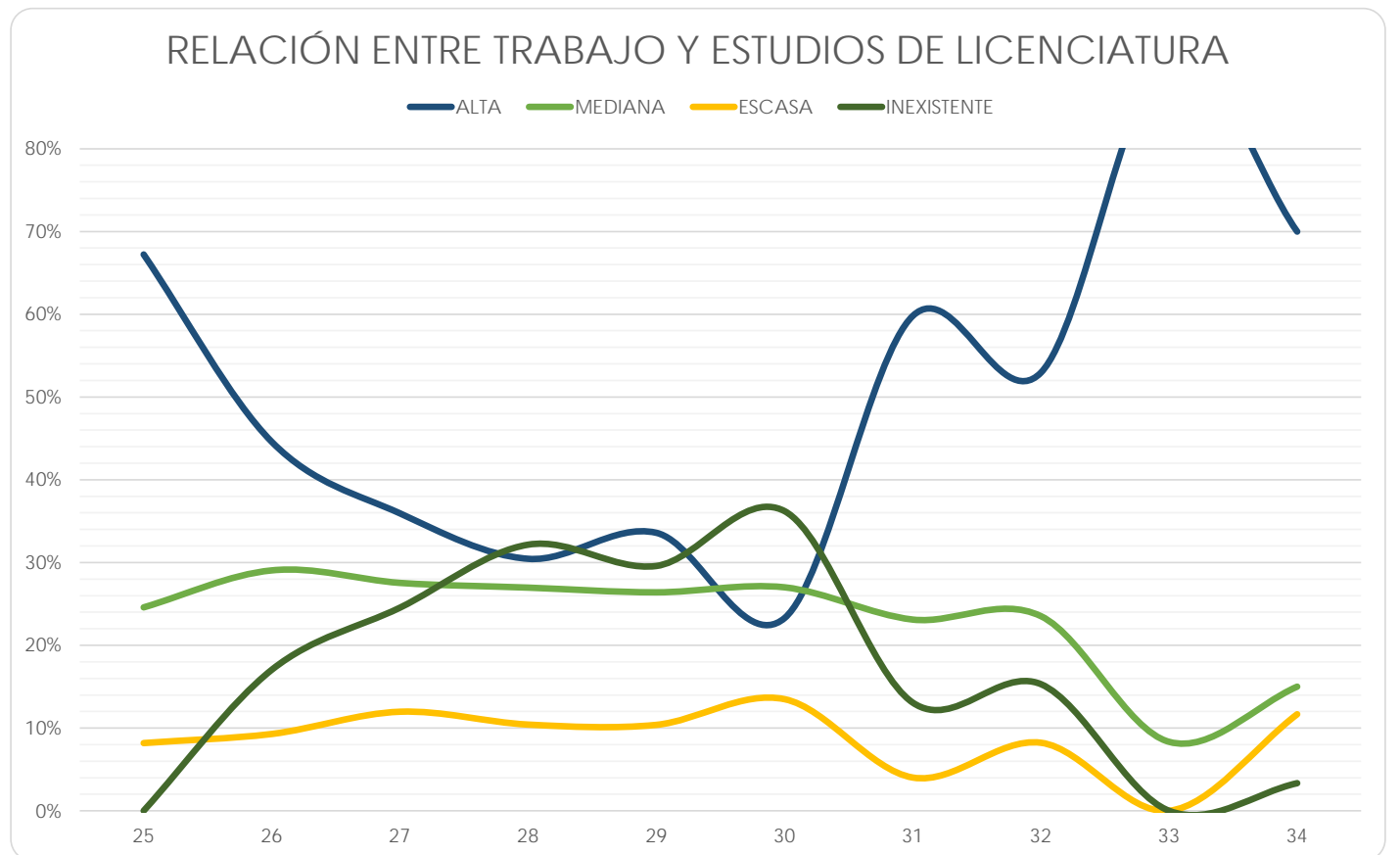

Escuela Nacional de Trabajo Social

(Reporte 25 al 34)

RELACIÓN ENTRE SU TRABAJO Y SUS ESTUDIOS DE LICENCIATURA

REPORTES	25	26	27	28	29	30	31	32	33	34
ALTA										
FRECUENCIA	117	122	60	50	70	50	69	67	62	34
PORCENTAJE	35.67%	33.70%	33.52%	40.32%	37.43%	28.90%	35.57%	28.88%	48.44%	52.31%
MEDIANA										
FRECUENCIA	124	130	70	44	58	58	65	95	41	23
PORCENTAJE	37.80%	35.91%	39.11%	35.48%	31.02%	33.53%	33.51%	40.95%	32.03%	35.38%
ESCASA										
FRECUENCIA	46	50	25	15	25	33	30	34	15	5
PORCENTAJE	14.02%	13.81%	13.97%	12.10%	13.37%	19.08%	15.46%	14.66%	11.72%	7.69%
INEXISTENTE										
FRECUENCIA	41	60	24	15	34	32	30	36	10	3
PORCENTAJE	12.50%	16.57%	13.41%	12.10%	18.18%	18.50%	15.46%	15.52%	7.81%	4.62%
TOTAL	328	362	179	124	187	173	194	232	128	65
Sin información	1	2	0	0	1	1	1	2	177	100

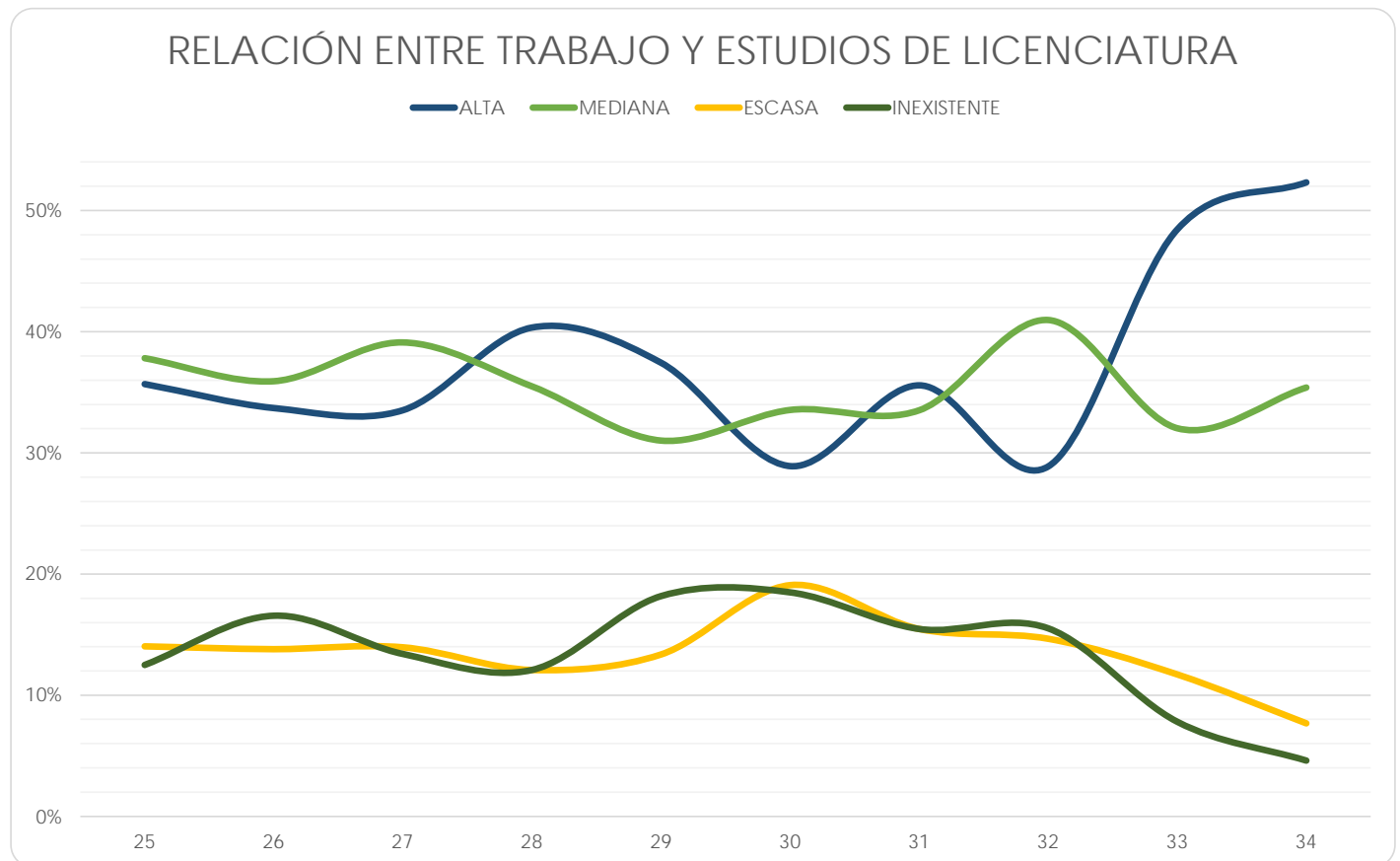

Facultad de Estudios Superiores Cuautitlán

(Reporte 25 al 34)

RELACIÓN ENTRE SU TRABAJO Y SUS ESTUDIOS DE LICENCIATURA

REPORTES	25	26	27	28	29	30	31	32	33	34
ALTA										
FRECUENCIA	782	730	826	681	536	798	630	721	439	751
PORCENTAJE	67.71%	67.59%	66.08%	67.43%	67.93%	68.32%	67.89%	64.90%	67.33%	69.73%
MEDIANA										
FRECUENCIA	286	279	329	258	207	292	238	313	152	217
PORCENTAJE	24.76%	25.83%	26.32%	25.54%	26.24%	25.00%	25.65%	28.17%	23.31%	20.15%
ESCASA										
FRECUENCIA	50	39	58	40	31	44	34	43	35	67
PORCENTAJE	4.33%	3.61%	4.64%	3.96%	3.93%	3.77%	3.66%	3.87%	5.37%	6.22%
INEXISTENTE										
FRECUENCIA	37	32	37	31	15	34	26	34	26	42
PORCENTAJE	3.20%	2.96%	2.96%	3.07%	1.90%	2.91%	2.80%	3.06%	3.99%	3.90%
TOTAL	1,155	1,080	1,250	1,010	789	1,168	928	1,111	652	1,077
Sin información	1	0	1	0	1	0	2	0	38	10

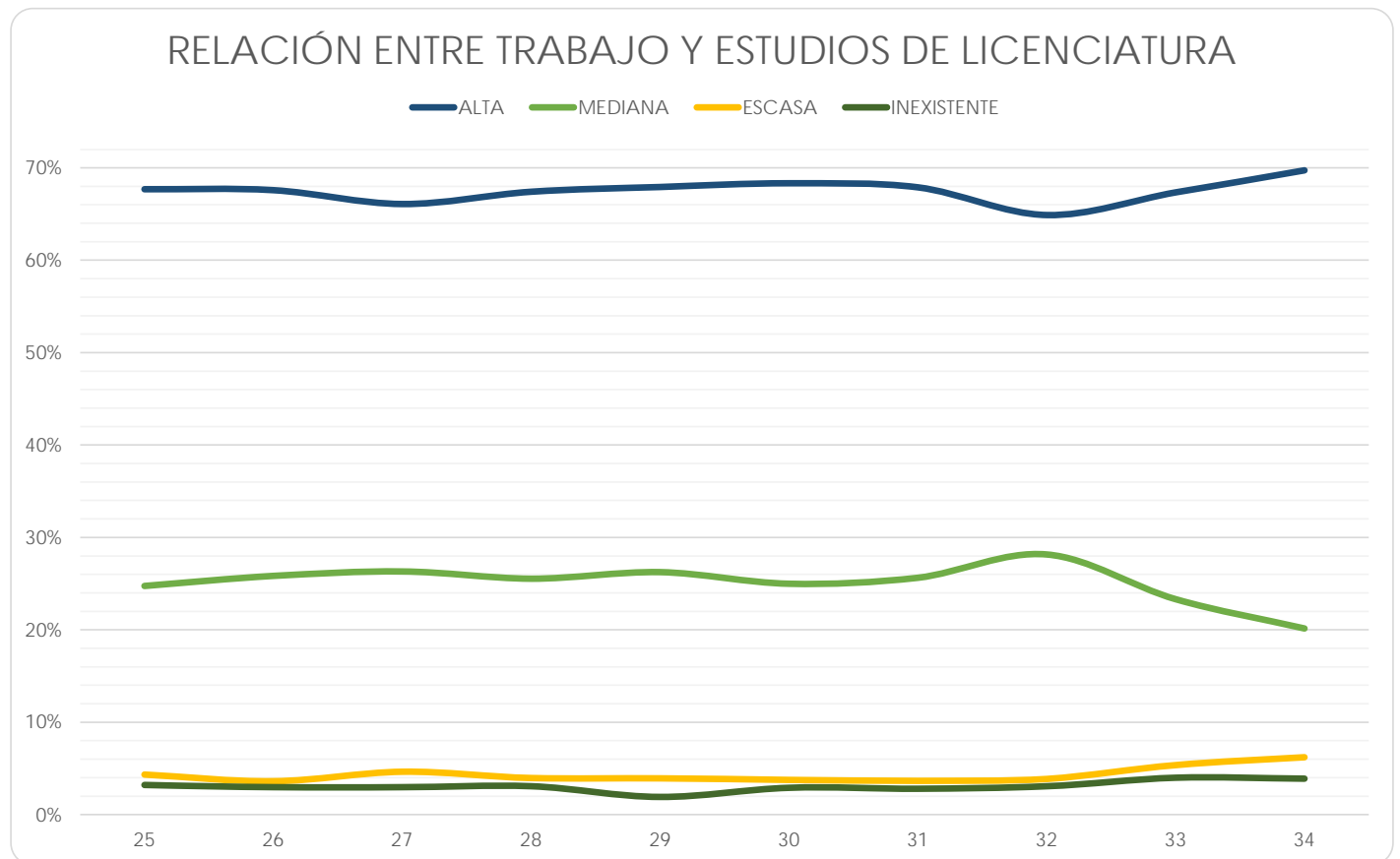

Facultad de Estudios Superiores Acatlán

(Reporte 25 al 34)

RELACIÓN ENTRE SU TRABAJO Y SUS ESTUDIOS DE LICENCIATURA

REPORTE	25	26	27	28	29	30	31	32	33	34
ALTA										
FRECUENCIA	1,312	665	1,297	1,180	1,206	1,006	1,065	1,050	482	30
PORCENTAJE	59.61%	60.24%	58.79%	59.15%	60.06%	58.52%	60.96%	59.69%	70.67%	71.43%
MEDIANA										
FRECUENCIA	594	310	654	581	559	507	509	494	138	10
PORCENTAJE	26.99%	28.08%	29.65%	29.12%	27.84%	29.49%	29.14%	28.08%	20.23%	23.81%
ESCASA										
FRECUENCIA	187	80	182	156	151	150	113	139	45	1
PORCENTAJE	8.50%	7.25%	8.25%	7.82%	7.52%	8.73%	6.47%	7.90%	6.60%	2.38%
INEXISTENTE										
FRECUENCIA	108	49	73	78	92	56	60	76	17	1
PORCENTAJE	4.91%	4.44%	3.31%	3.91%	4.58%	3.26%	3.43%	4.32%	2.49%	2.38%
TOTAL	2,201	1,104	2,206	1,995	2,008	1,719	1,747	1,759	682	42
Sin información	3	2	0	0	0	1	0	0	293	17

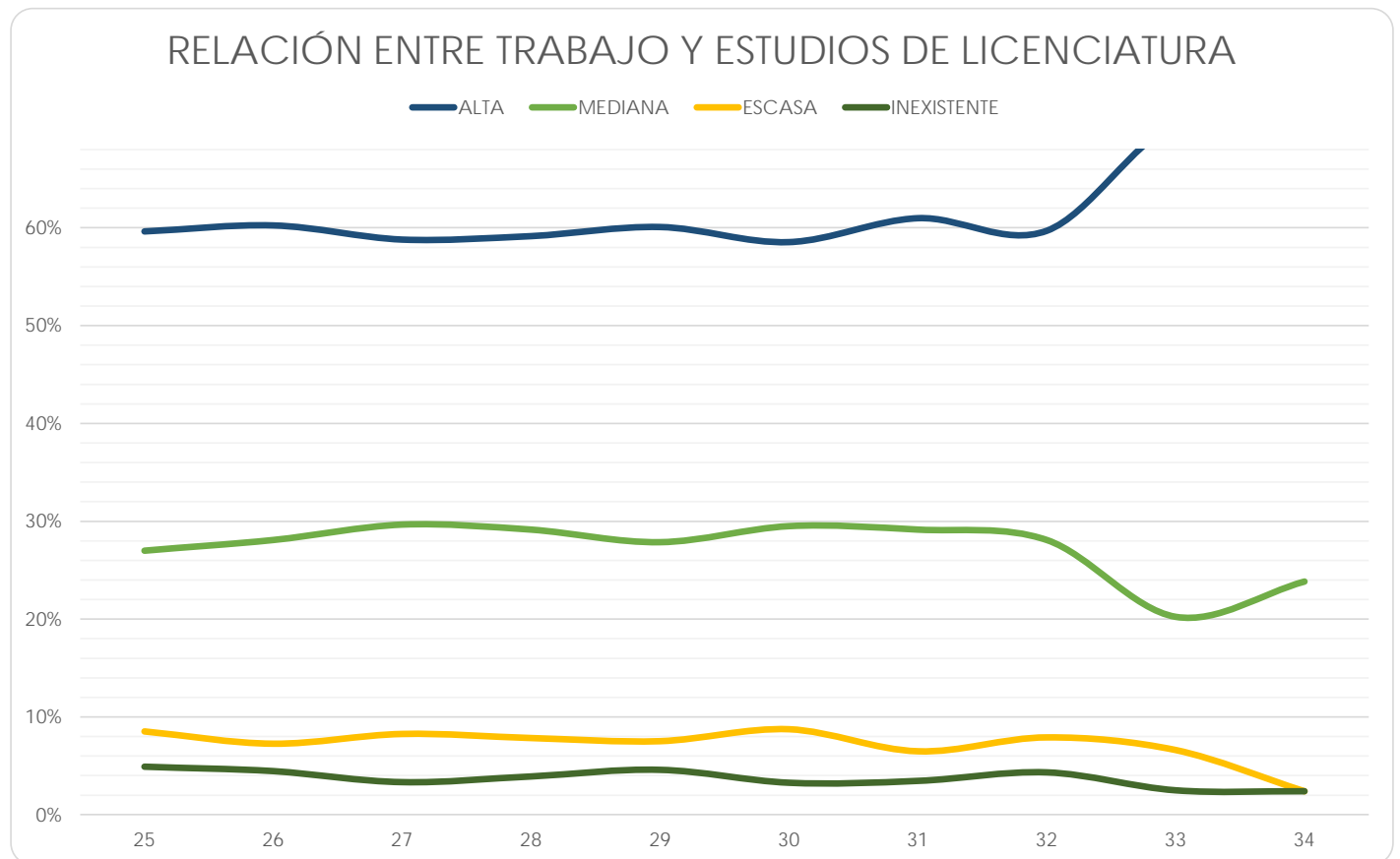

Facultad de Estudios Superiores Iztacala

(Reporte 25 al 34)

RELACIÓN ENTRE SU TRABAJO Y SUS ESTUDIOS DE LICENCIATURA

REPORTES	25	26	27	28	29	30	31	32	33	34
ALTA										
FRECUENCIA	653	683	635	491	786	680	694	704	209	615
PORCENTAJE	62.07%	61.04%	59.79%	58.45%	58.01%	55.46%	54.26%	49.72%	74.64%	76.30%
MEDIANA										
FRECUENCIA	267	291	284	240	340	360	376	428	43	135
PORCENTAJE	25.38%	26.01%	26.74%	28.57%	25.09%	29.36%	29.40%	30.23%	15.36%	16.75%
ESCASA										
FRECUENCIA	52	61	72	39	121	91	87	124	16	34
PORCENTAJE	4.94%	5.45%	6.78%	4.64%	8.93%	7.42%	6.80%	8.76%	5.71%	4.22%
INEXISTENTE										
FRECUENCIA	80	84	71	70	108	95	122	160	12	22
PORCENTAJE	7.60%	7.51%	6.69%	8.33%	7.97%	7.75%	9.54%	11.30%	4.29%	2.73%
TOTAL	1,052	1,119	1,062	840	1,355	1,226	1,279	1,416	280	806
Sin información	3	2	5	254	2	1	0	3	130	417

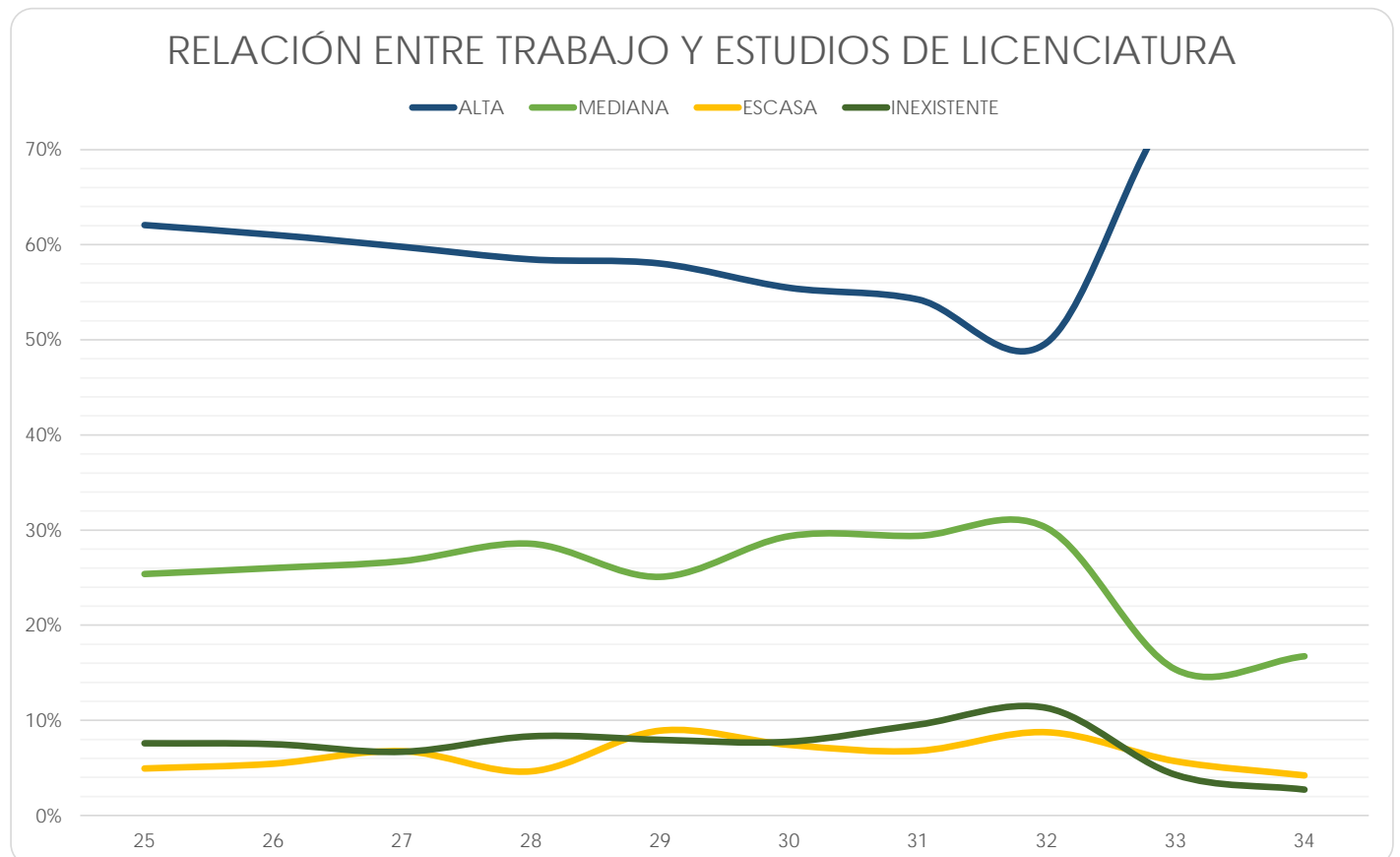

Facultad de Estudios Superiores Aragón

(Reporte 25 al 34)

RELACIÓN ENTRE SU TRABAJO Y SUS ESTUDIOS DE LICENCIATURA

REPORTE	25	26	27	28	29	30	31	32	33	34
ALTA										
FRECUENCIA	96	251	932	1,749	1,454	1,395	1,323	1,248	443	750
PORCENTAJE	51.61%	62.75%	57.53%	60.25%	58.79%	59.14%	59.89%	59.12%	69.98%	63.67%
MEDIANA										
FRECUENCIA	57	109	474	782	708	673	603	578	130	255
PORCENTAJE	30.65%	27.25%	29.26%	26.94%	28.63%	28.53%	27.30%	27.38%	20.54%	21.65%
ESCASA										
FRECUENCIA	24	27	144	235	195	173	167	167	43	105
PORCENTAJE	12.90%	6.75%	8.89%	8.10%	7.89%	7.33%	7.56%	7.91%	6.79%	8.91%
INEXISTENTE										
FRECUENCIA	9	13	70	137	116	118	116	118	17	68
PORCENTAJE	4.84%	3.25%	4.32%	4.72%	4.69%	5.00%	5.25%	5.59%	2.69%	5.77%
TOTAL	186	400	1,620	2,903	2,473	2,359	2,209	2,111	633	1,178
Sin información	0	2	0	0	0	1	0	2	269	118

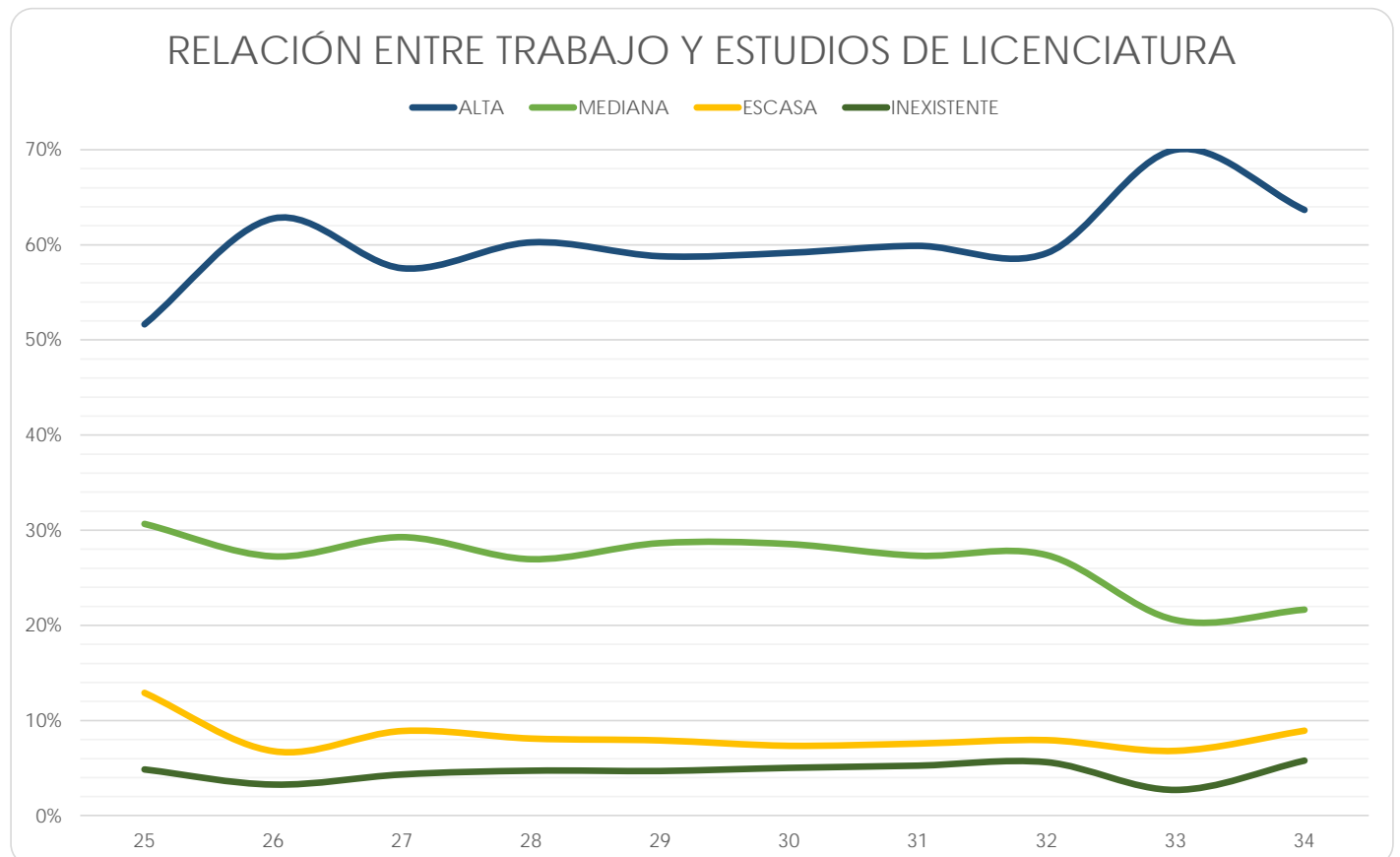

Facultad de Estudios Superiores Zaragoza

(Reporte 25 al 34)

RELACIÓN ENTRE SU TRABAJO Y SUS ESTUDIOS DE LICENCIATURA

REPORTE	25	26	27	28	29	30	31	32	33	34
ALTA										
FRECUENCIA	366	376	423	471	523	535	452	505	86	520
PORCENTAJE	58.65%	60.45%	62.21%	55.61%	56.72%	53.61%	52.31%	53.84%	61.43%	76.47%
MEDIANA										
FRECUENCIA	165	135	158	223	245	288	241	275	37	121
PORCENTAJE	26.44%	21.70%	23.24%	26.33%	26.57%	28.86%	27.89%	29.32%	26.43%	17.79%
ESCASA										
FRECUENCIA	54	57	51	80	67	78	70	75	7	27
PORCENTAJE	8.65%	9.16%	7.50%	9.45%	7.27%	7.82%	8.10%	8.00%	5.00%	3.97%
INEXISTENTE										
FRECUENCIA	39	54	48	73	87	97	101	83	10	12
PORCENTAJE	6.25%	8.68%	7.06%	8.62%	9.44%	9.72%	11.69%	8.85%	7.14%	1.76%
TOTAL	624	622	680	847	922	998	864	938	140	680
Sin información	7	2	1	6	2	1	2	3	70	294

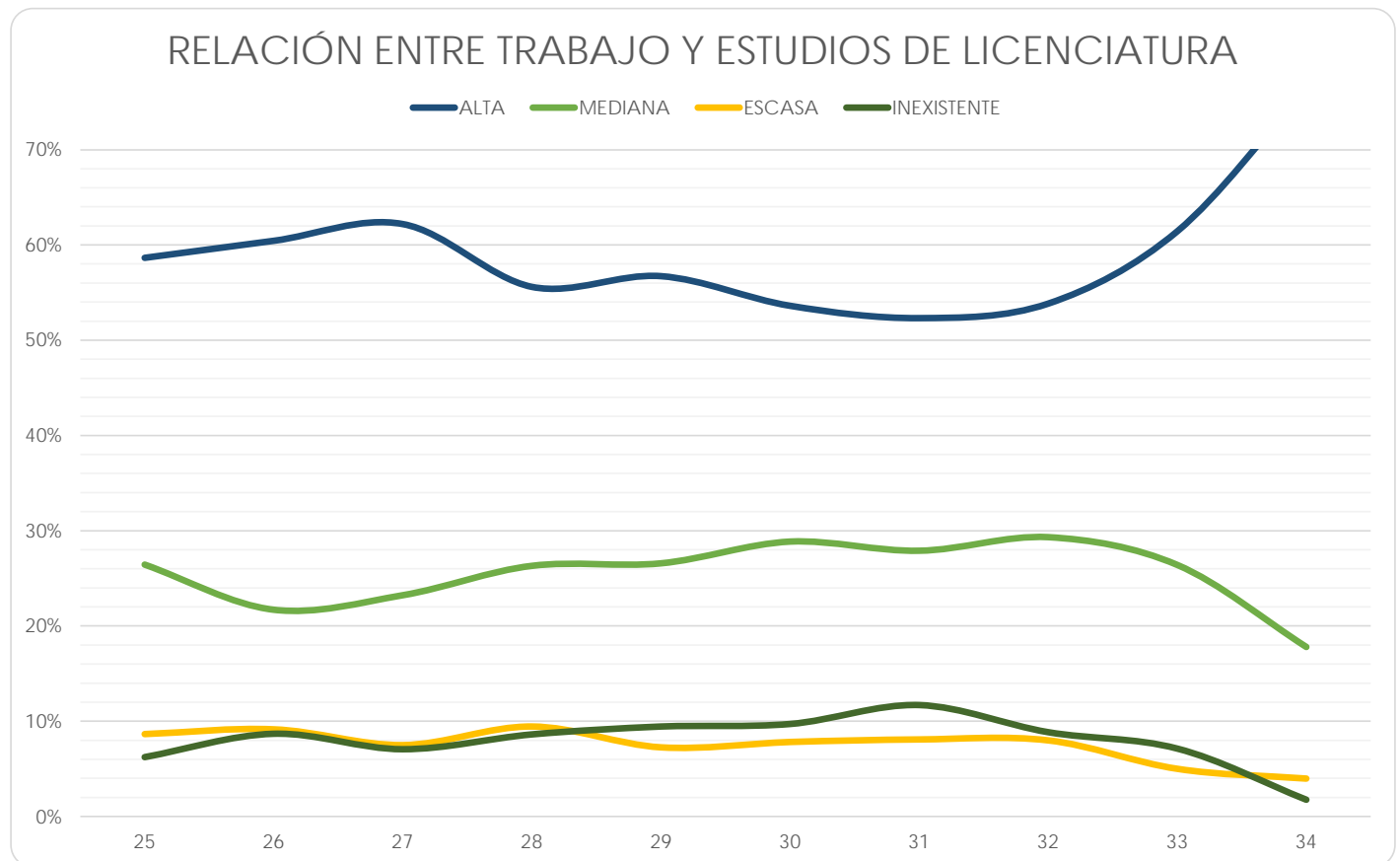

Centro de Ciencias Genómicas - Instituto de Biotecnología

(Reporte 25 al 34)

RELACIÓN ENTRE SU TRABAJO Y SUS ESTUDIOS DE LICENCIATURA

REPORTE	25	26	27	28	29	30	31	32	33	34
ALTA										
FRECUENCIA	4	5	10	2	7	2	1	3	2	1
PORCENTAJE	80.00%	83.33%	90.91%	50.00%	77.78%	100.00%	100.00%	100.00%	100.00%	100.00%
MEDIANA										
FRECUENCIA	1	1	0	2	2	0	0	0	0	0
PORCENTAJE	20.00%	16.67%	0.00%	50.00%	22.22%	0.00%	0.00%	0.00%	0.00%	0.00%
ESCASA										
FRECUENCIA	0	0	1	0	0	0	0	0	0	0
PORCENTAJE	0.00%	0.00%	9.09%	0.00%	0.00%	0.00%	0.00%	0.00%	0.00%	0.00%
INEXISTENTE										
FRECUENCIA	0	0	0	0	0	0	0	0	0	0
PORCENTAJE	0.00%	0.00%	0.00%	0.00%	0.00%	0.00%	0.00%	0.00%	0.00%	0.00%
TOTAL	5	6	11	4	9	2	1	3	2	1
Sin información	0	0	0	0	0	0	0	0	1	2

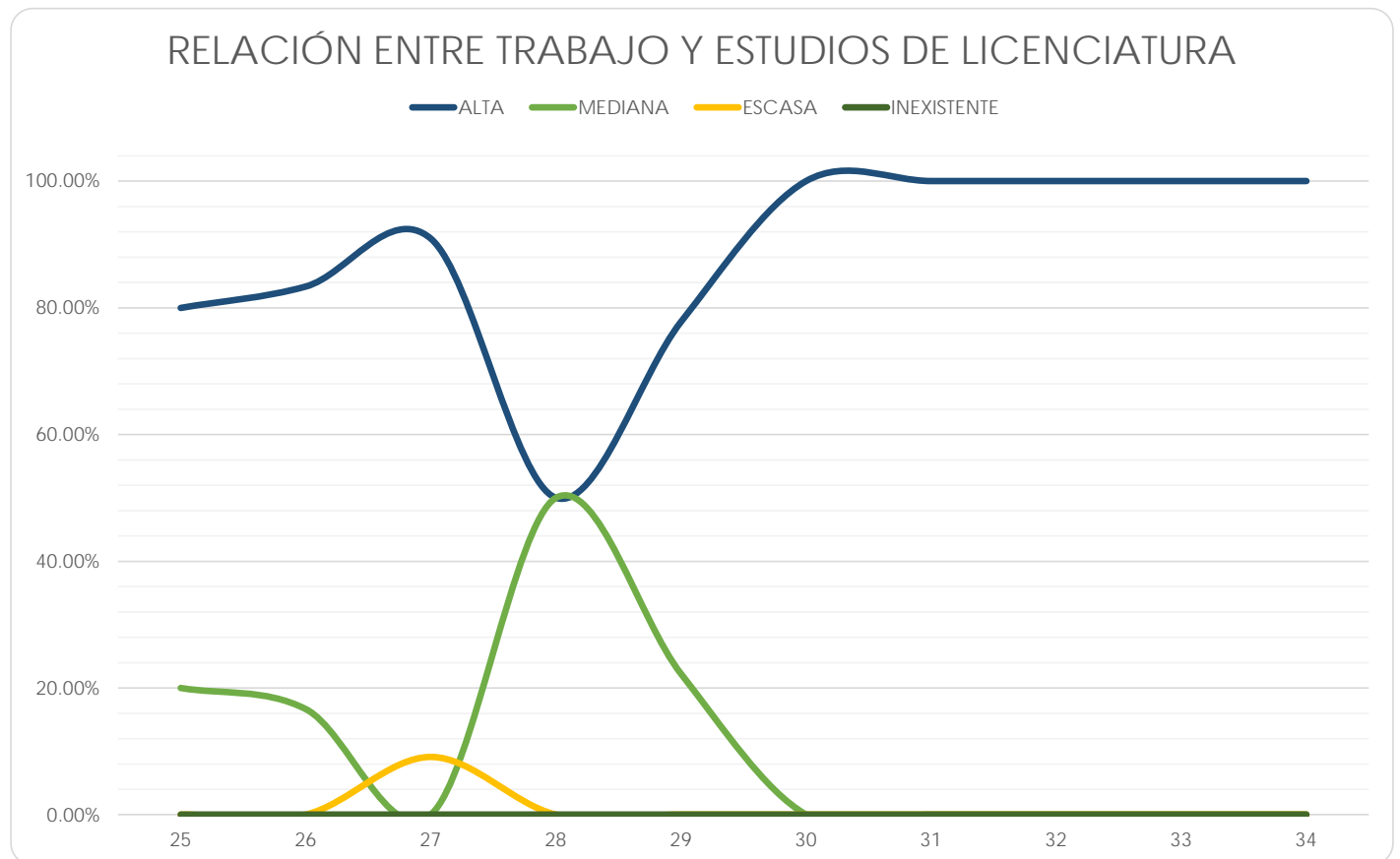



SECTOR LABORAL EN QUE TRABAJA

Facultad de Arquitectura

(Reporte 25 al 34)

SECTOR LABORAL EN QUE TRABAJA

REPORTE	25	26	27	28	29	30	31	32	33	34
PÚBLICO										
FRECUENCIA	102	92	92	79	63	77	67	73	41	42
PORCENTAJE	22.72%	22.94%	18.97%	16.39%	14.06%	17.38%	13.90%	14.12%	19.16%	17.95%
PRIVADO										
FRECUENCIA	347	309	393	403	385	366	415	444	173	192
PORCENTAJE	77.28%	77.06%	81.03%	83.61%	85.94%	82.62%	86.10%	85.88%	80.84%	82.05%
TOTAL	449	401	485	482	448	443	482	517	214	234
Sin información	2	3	0	0	0	0	0	0	10	8

SECTOR ECONÓMICO

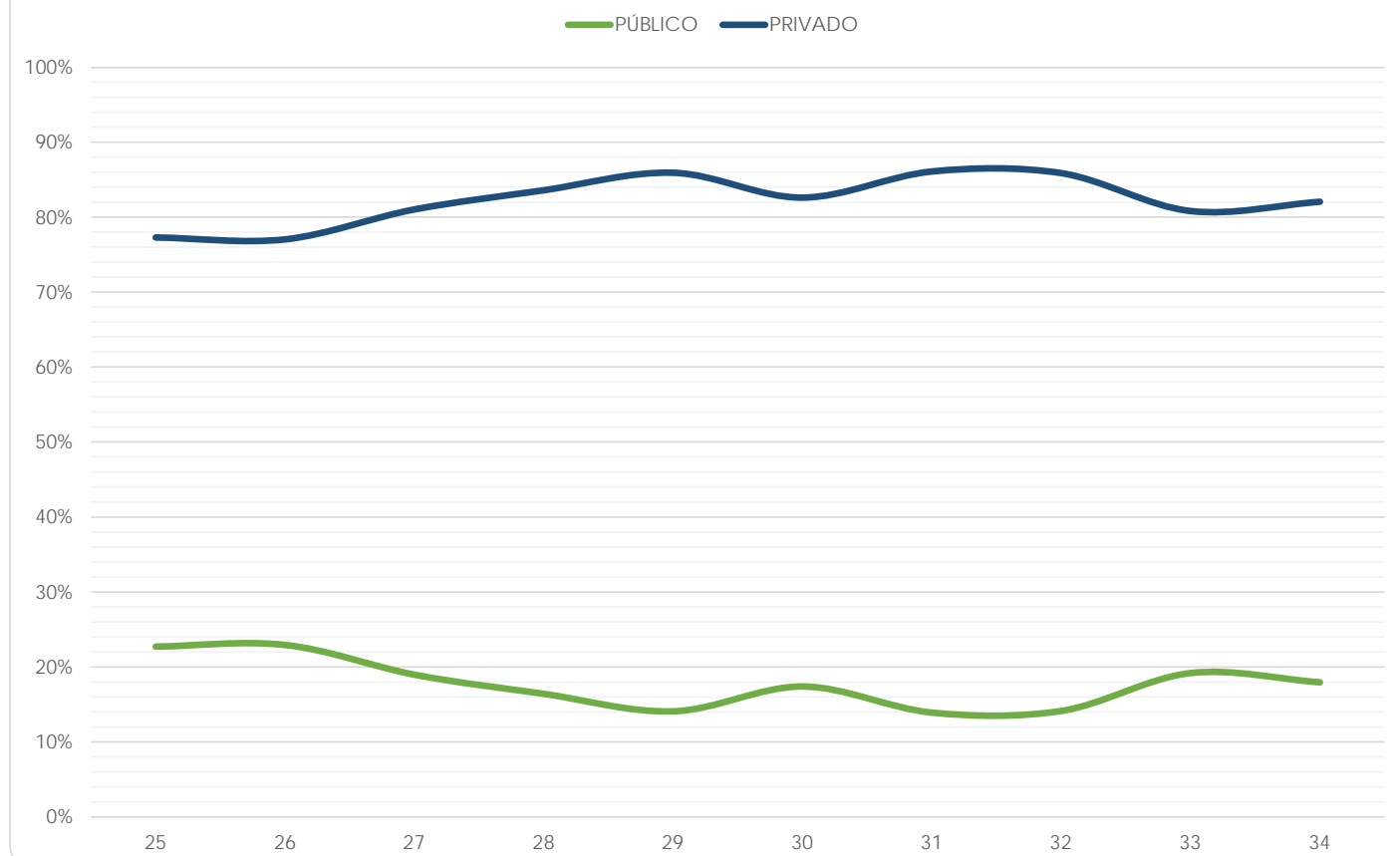

Facultad de Artes y Diseño

(Reporte 25 al 34)

SECTOR LABORAL EN QUE TRABAJA

REPORTE	25	26	27	28	29	30	31	32	33	34
PÚBLICO										
FRECUENCIA	236	199	189	202	151	121	127	143	97	62
PORCENTAJE	37.52%	34.43%	34.24%	33.17%	33.11%	30.95%	30.17%	27.29%	38.49%	33.88%
PRIVADO										
FRECUENCIA	393	379	363	407	305	270	294	381	155	121
PORCENTAJE	62.48%	65.57%	65.76%	66.83%	66.89%	69.05%	69.83%	72.71%	61.51%	66.12%
TOTAL	629	578	552	609	456	391	421	524	252	183
Sin información	2	1	1	0	2	2	2	0	133	118

SECTOR ECONÓMICO

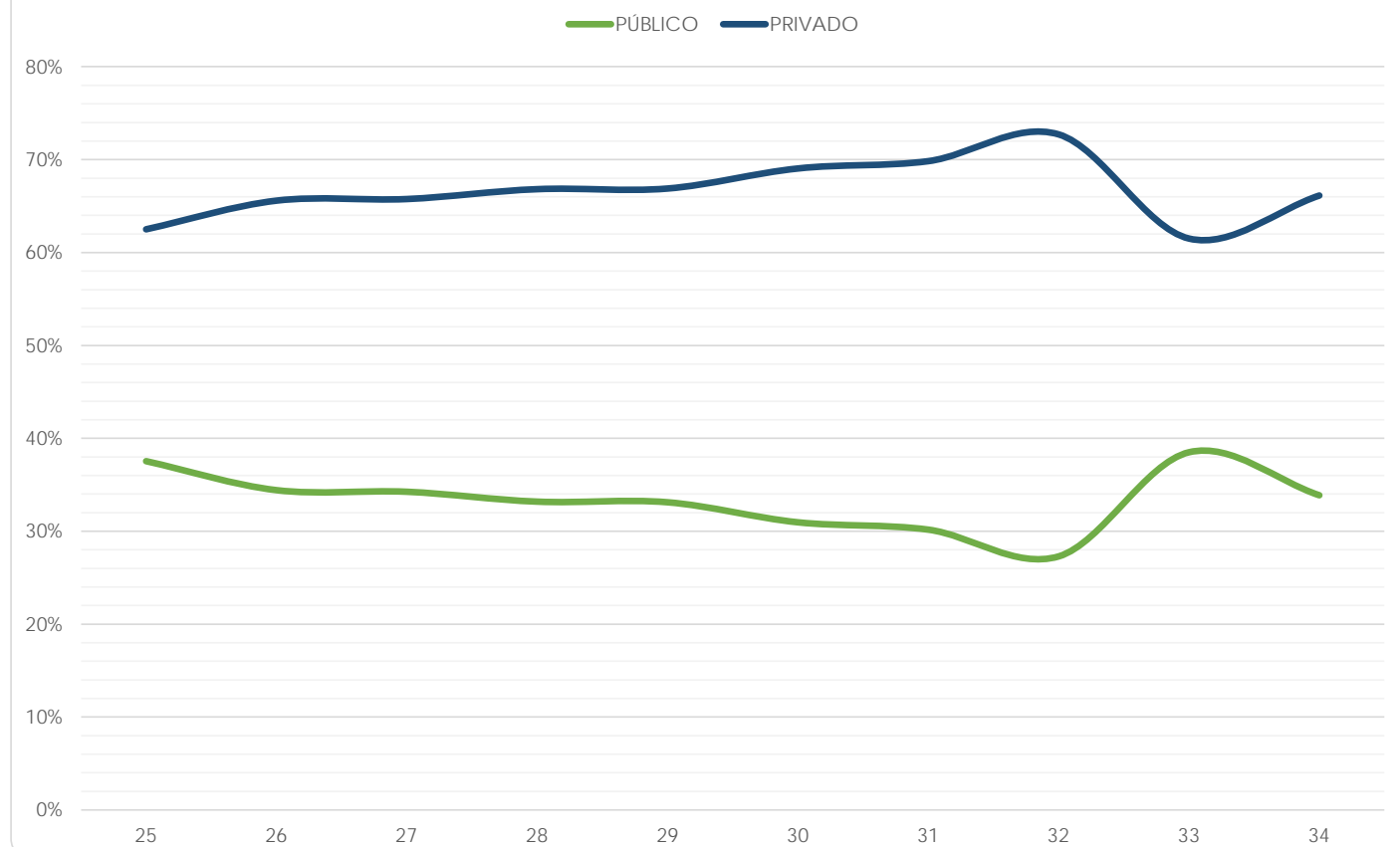

Facultad de Ciencias

(Reporte 25 al 34)

SECTOR LABORAL EN QUE TRABAJA

REPORTE	25	26	27	28	29	30	31	32	33	34
PÚBLICO										
FRECUENCIA	31	34	40	87	222	209	238	221	103	54
PORCENTAJE	52.54%	56.67%	58.82%	49.43%	40.59%	39.36%	42.50%	38.04%	39.16%	30.00%
PRIVADO										
FRECUENCIA	28	26	28	89	325	322	322	360	160	126
PORCENTAJE	47.46%	43.33%	41.18%	50.57%	59.41%	60.64%	57.50%	61.96%	60.84%	70.00%
TOTAL	59	60	68	176	547	531	560	581	263	180
Sin información	0	1	2	1	1	0	0	0	274	154

SECTOR ECONÓMICO

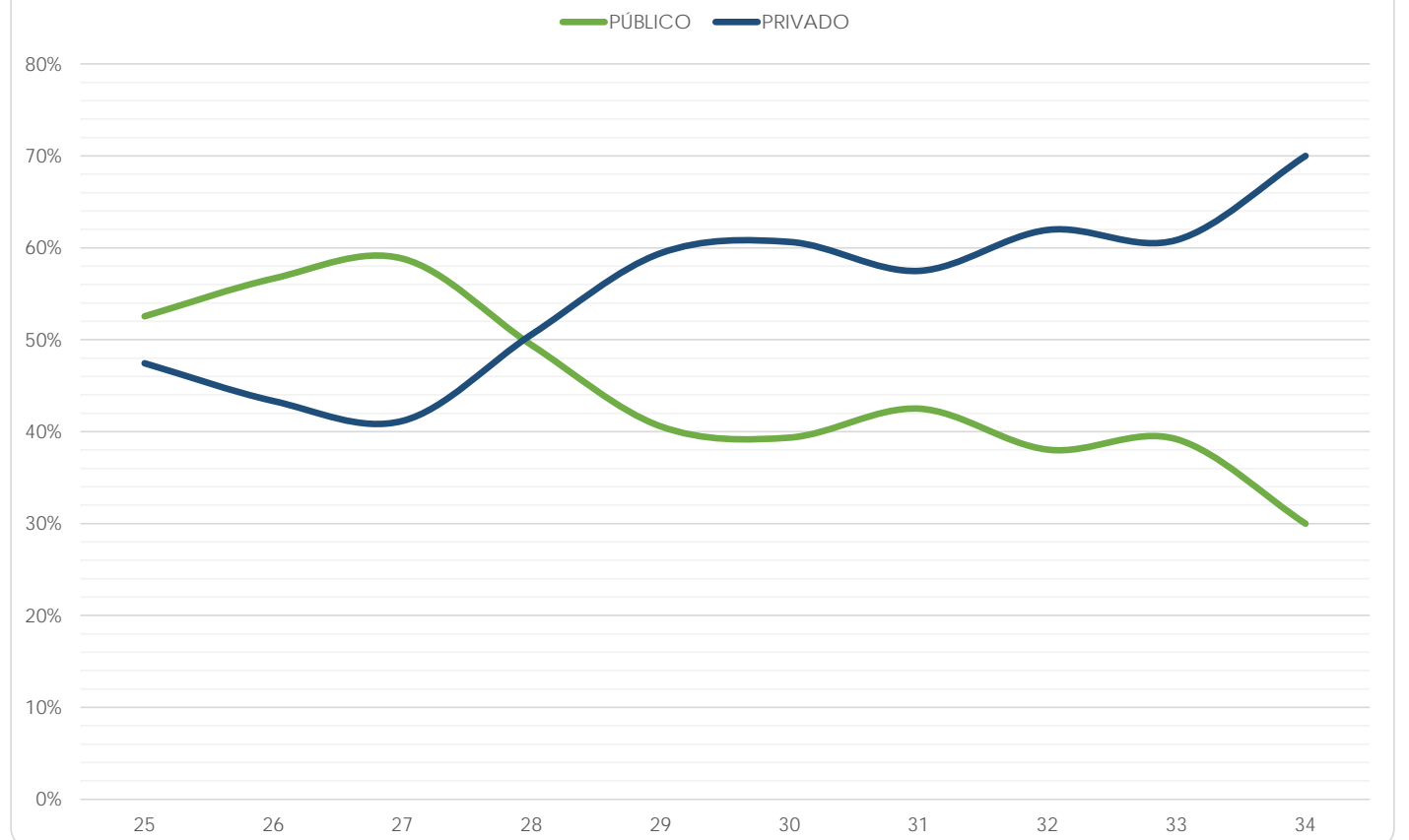

Facultad de Ciencias Políticas y Sociales

(Reporte 25 al 34)

SECTOR LABORAL EN QUE TRABAJA

REPORTE	25	26	27	28	29	30	31	32	33	34
PÚBLICO										
FRECUENCIA	230	191	308	210	370	640	401	305	115	64
PORCENTAJE	40.28%	42.26%	47.98%	48.61%	51.82%	48.89%	46.30%	41.55%	46.18%	47.06%
PRIVADO										
FRECUENCIA	341	261	334	222	344	669	465	429	134	72
PORCENTAJE	59.72%	57.74%	52.02%	51.39%	48.18%	51.11%	53.70%	58.45%	53.82%	52.94%
TOTAL	571	452	642	432	714	1,309	866	734	249	136
Sin información	2	3	2	0	15	2	1	1	163	90

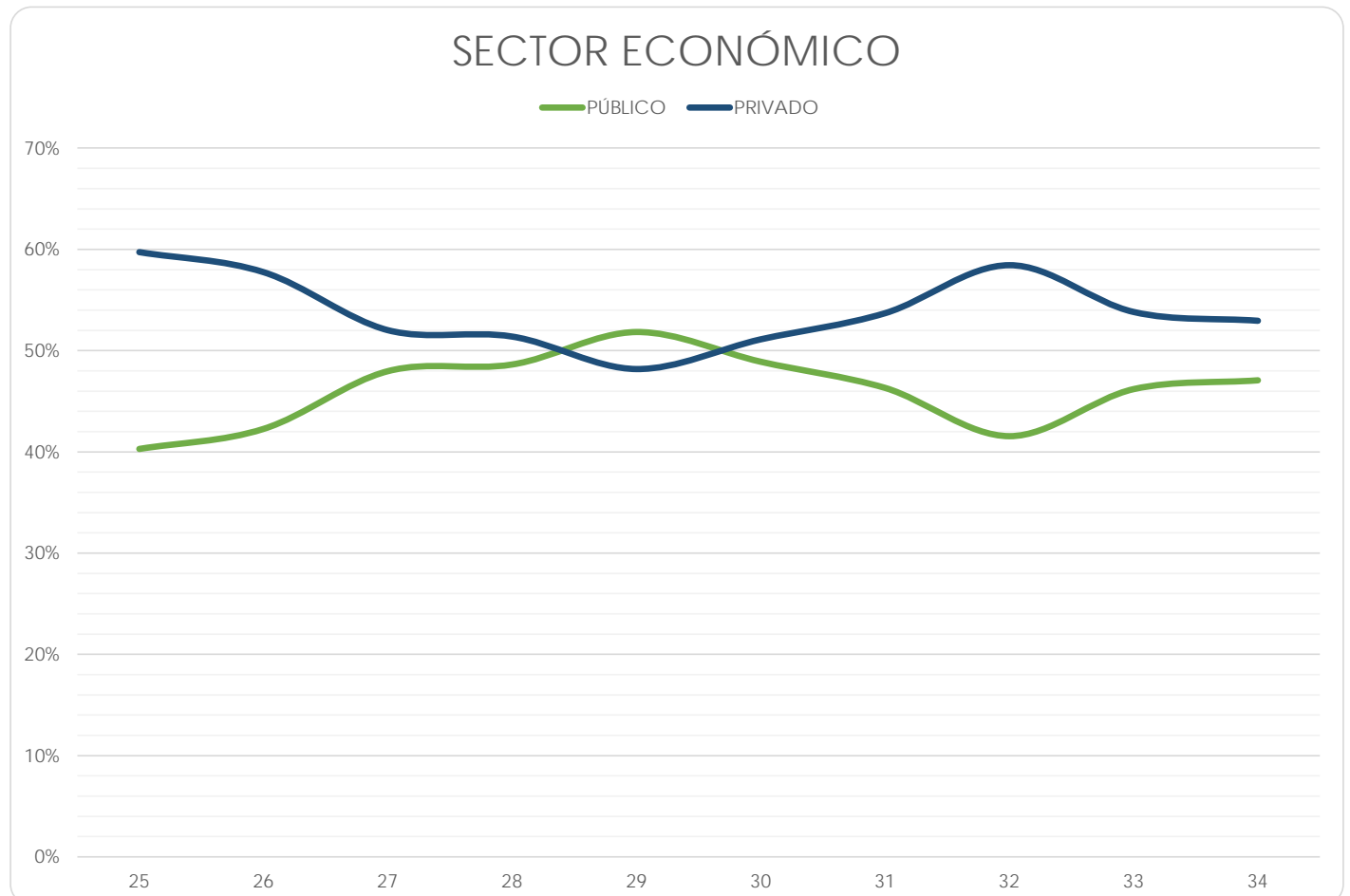

Facultad de Contaduría y Administración

(Reporte 25 al 34)

SECTOR LABORAL EN QUE TRABAJA

REPORTE	25	26	27	28	29	30	31	32	33	34
PÚBLICO										
FRECUENCIA	275	515	367	352	386	342	338	356	53	133
PORCENTAJE	19.93%	20.96%	21.46%	20.84%	20.25%	18.00%	19.80%	18.60%	16.51%	17.43%
PRIVADO										
FRECUENCIA	1,105	1,942	1,343	1,337	1,520	1,558	1,369	1,558	268	630
PORCENTAJE	80.07%	79.04%	78.54%	79.16%	79.75%	82.00%	80.20%	81.40%	83.49%	82.57%
TOTAL	1,380	2,457	1,710	1,689	1,906	1,900	1,707	1,914	321	763
Sin información	13	2	3	1	0	2	2	0	120	265

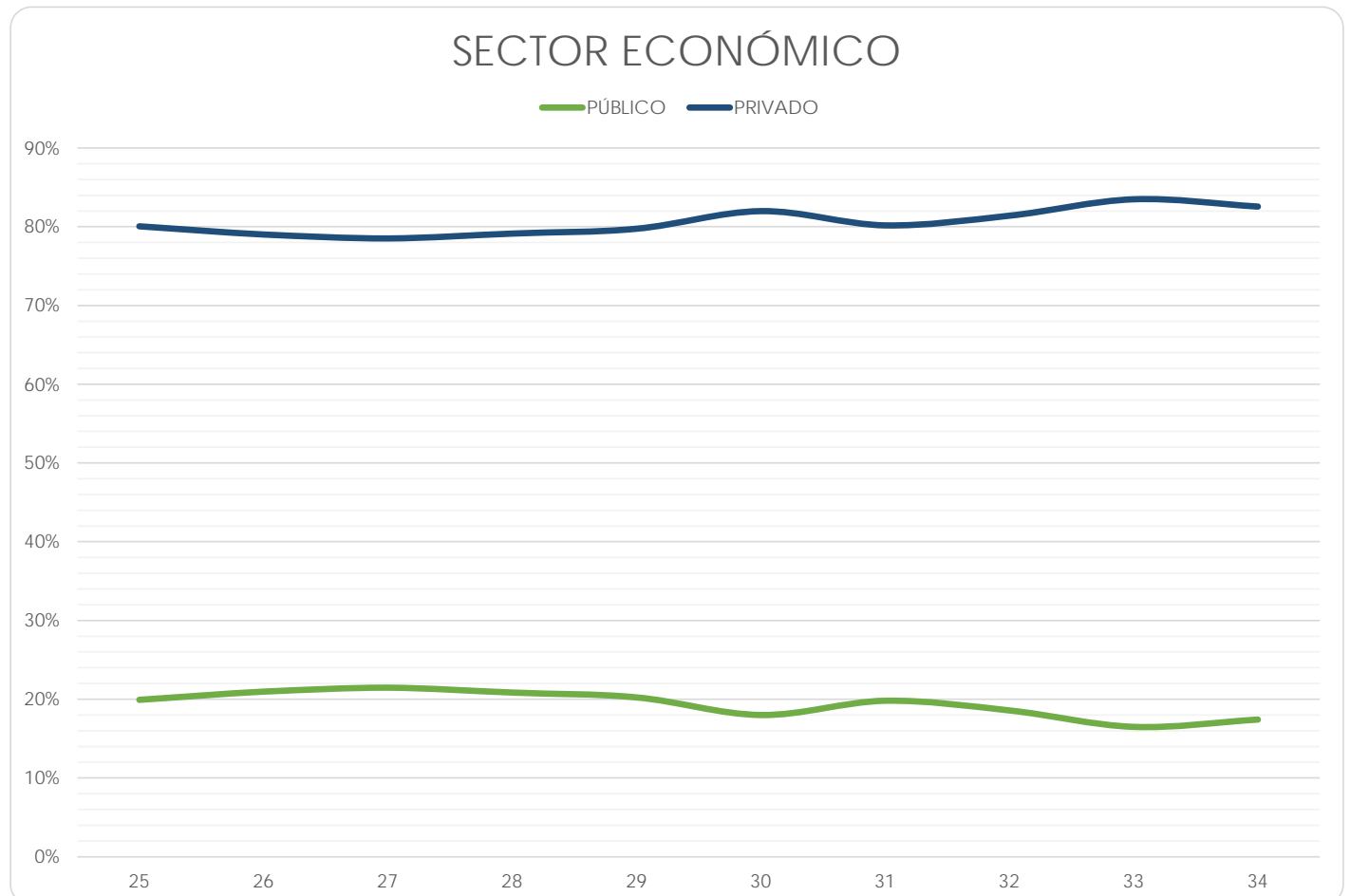

Facultad de Derecho

(Reporte 25 al 34)

SECTOR LABORAL EN QUE TRABAJA

REPORTE	25	26	27	28	29	30	31	32	33	34
PÚBLICO										
FRECUENCIA	800	814	888	830	693	550	499	538	60	430
PORCENTAJE	55.90%	51.55%	51.30%	50.46%	45.92%	46.97%	43.89%	45.44%	50.42%	46.24%
PRIVADO										
FRECUENCIA	631	765	843	815	816	621	638	646	59	500
PORCENTAJE	44.10%	48.45%	48.70%	49.54%	54.08%	53.03%	56.11%	54.56%	49.58%	53.76%
TOTAL	1,431	1,579	1,731	1,645	1,509	1,171	1,137	1,184	119	930
Sin información	6	2	1	4	3	1	2	1	50	287

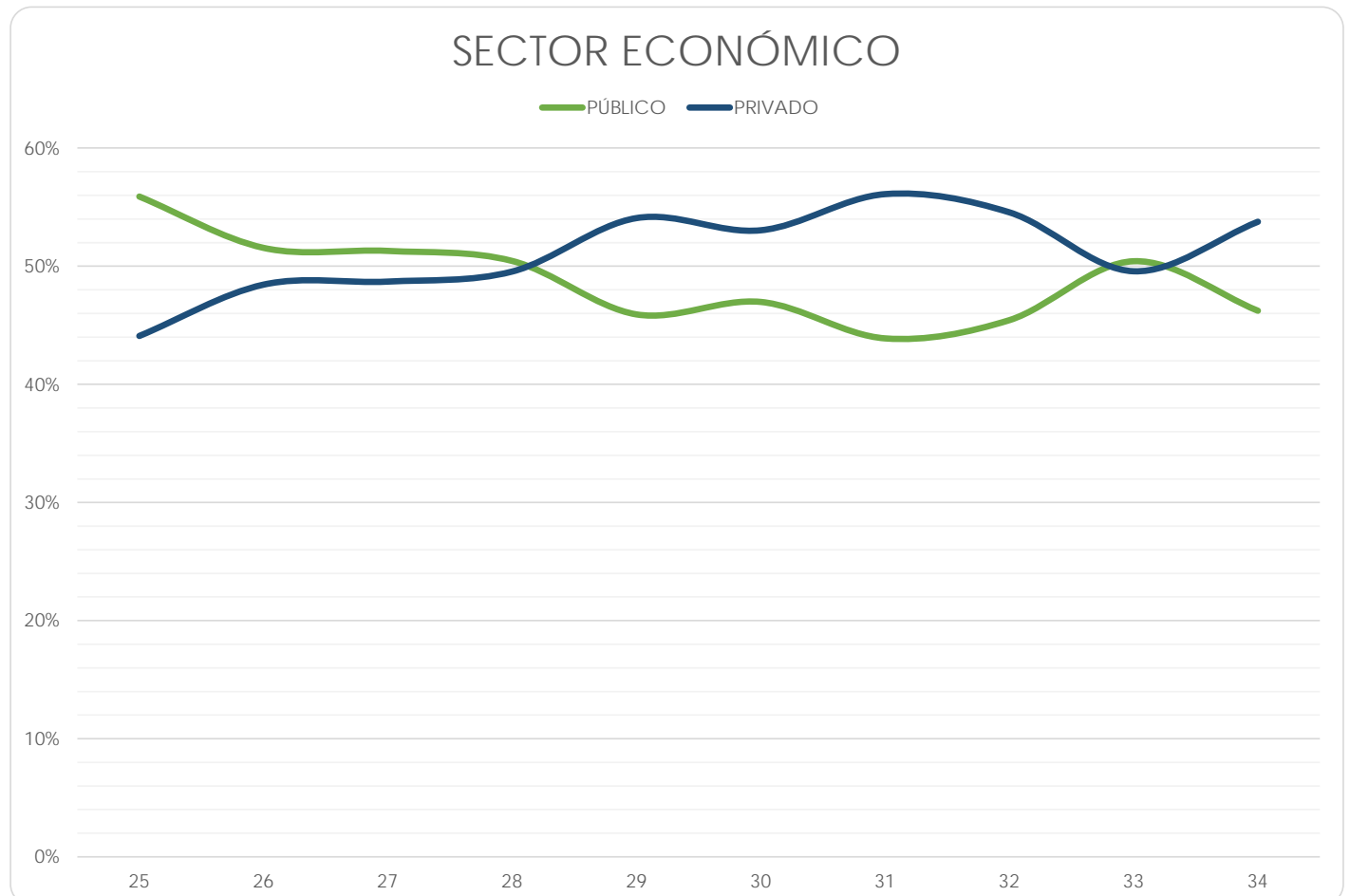

Facultad de Economía

(Reporte 25 al 34)

SECTOR LABORAL EN QUE TRABAJA

REPORTE	25	26	27	28	29	30	31	32	33	34
PÚBLICO										
FRECUENCIA	97	103	144	103	245	201	243	157	94	49
PORCENTAJE	49.24%	58.86%	47.06%	43.83%	51.04%	46.96%	50.73%	43.37%	49.47%	31.01%
PRIVADO										
FRECUENCIA	100	72	162	132	235	227	236	205	96	109
PORCENTAJE	50.76%	41.14%	52.94%	56.17%	48.96%	53.04%	49.27%	56.63%	50.53%	68.99%
TOTAL	197	175	306	235	480	428	479	362	190	158
Sin información	3	2	0	3	1	0	0	0	110	120

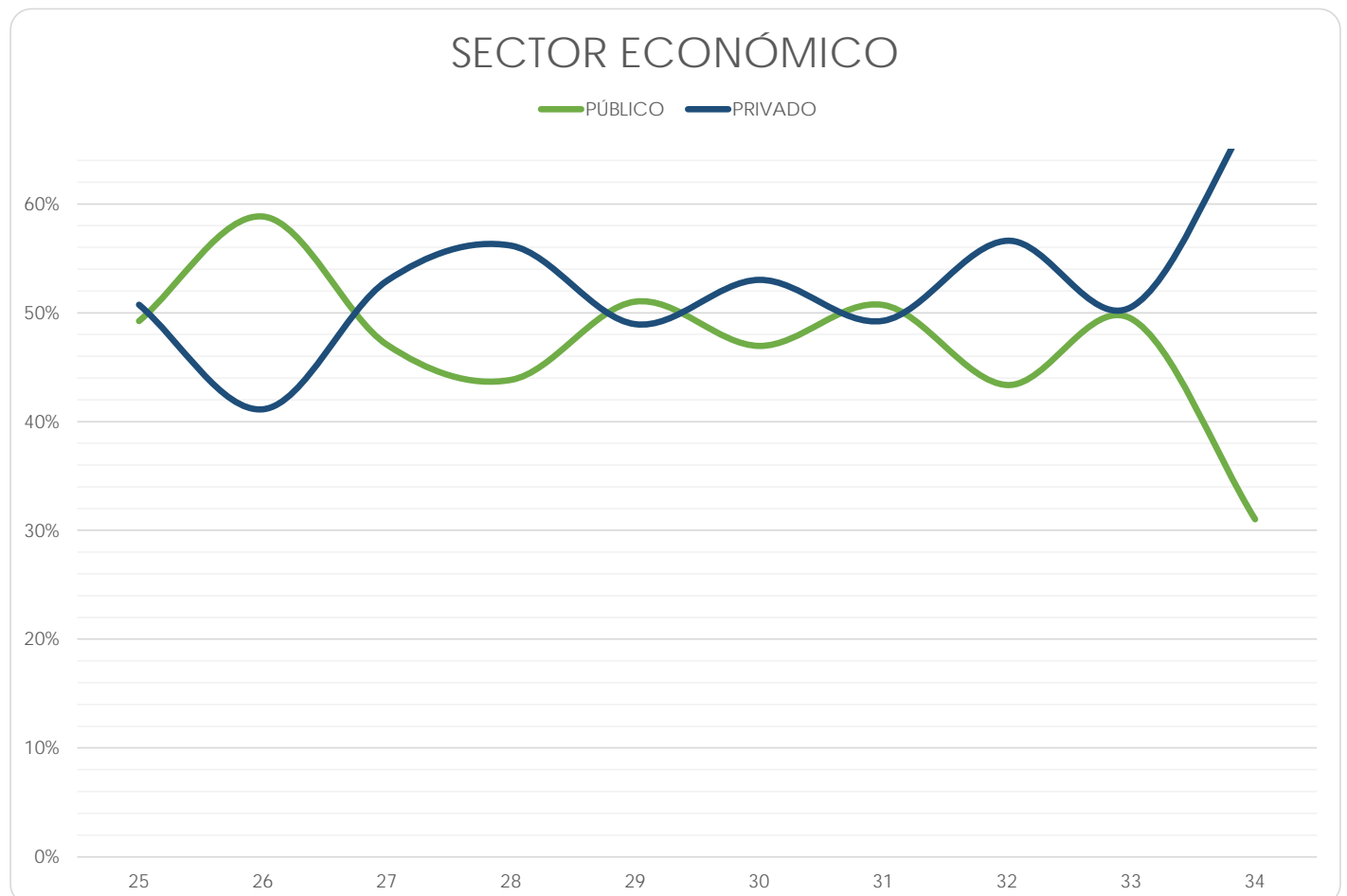

Facultad de Filosofía y Letras

(Reporte 25 al 34)

SECTOR LABORAL EN QUE TRABAJA

REPORTE	25	26	27	28	29	30	31	32	33	34
PÚBLICO										
FRECUENCIA	76	485	197	170	211	157	186	166	30	78
PORCENTAJE	43.68%	47.22%	46.68%	44.62%	47.95%	40.46%	45.04%	36.32%	49.18%	45.88%
PRIVADO										
FRECUENCIA	98	542	225	211	229	231	227	291	31	92
PORCENTAJE	56.32%	52.78%	53.32%	55.38%	52.05%	59.54%	54.96%	63.68%	50.82%	54.12%
TOTAL	174	1,027	422	381	440	388	413	457	61	170
Sin información	5	9	1	0	1	0	0	0	57	110

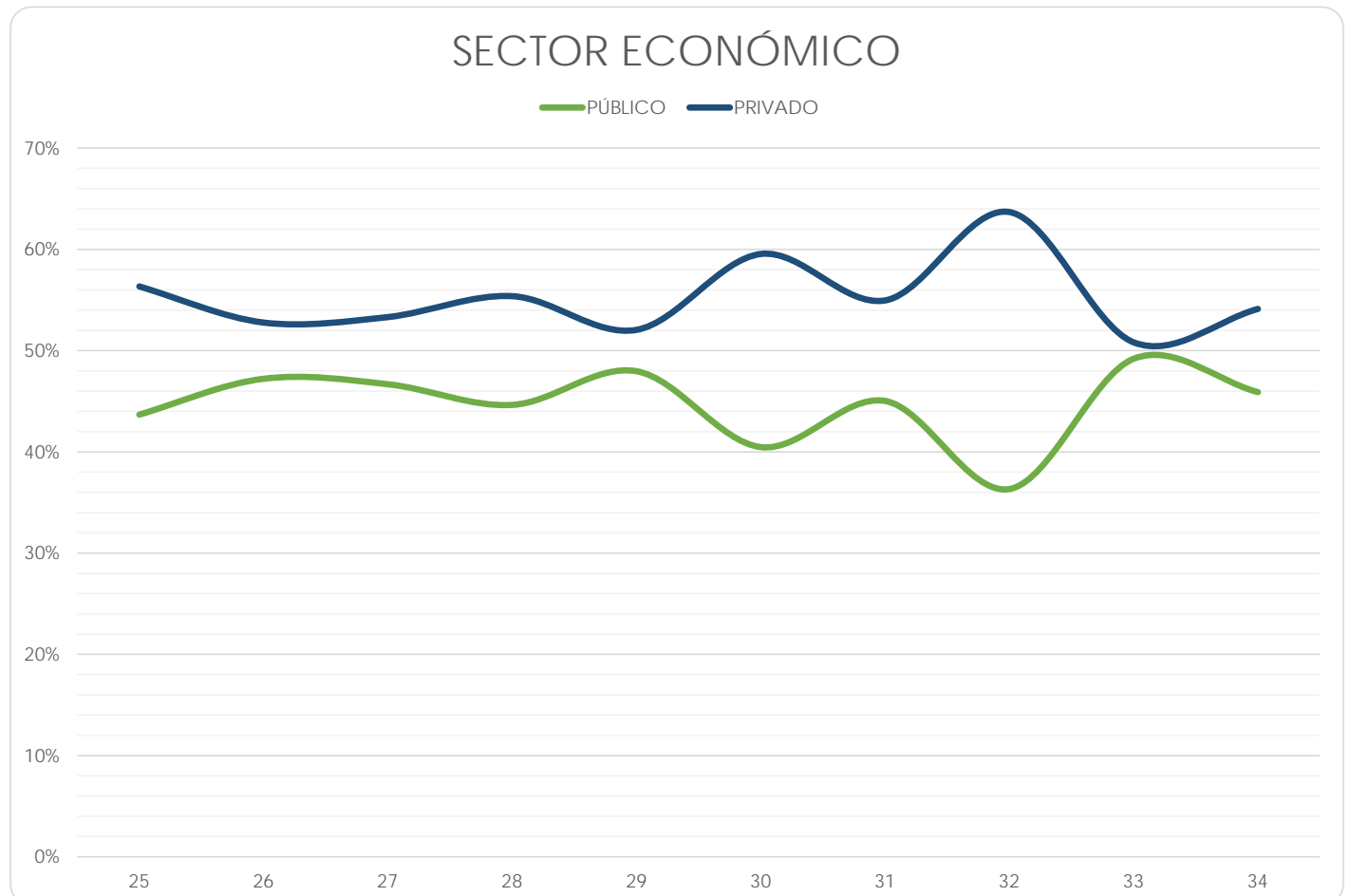

Facultad de Ingeniería

(Reporte 25 al 34)

SECTOR LABORAL EN QUE TRABAJA

REPORTE	25	26	27	28	29	30	31	32	33	34
PÚBLICO										
FRECUENCIA	157	240	225	227	247	236	235	192	106	143
PORCENTAJE	29.73%	27.68%	27.31%	28.23%	26.05%	23.53%	20.24%	17.79%	25.06%	22.24%
PRIVADO										
FRECUENCIA	371	627	599	577	701	767	926	887	317	500
PORCENTAJE	70.27%	72.32%	72.69%	71.77%	73.95%	76.47%	79.76%	82.21%	74.94%	77.76%
TOTAL	528	867	824	804	948	1,003	1,161	1,079	423	643
Sin información	0	1	1	0	0	1	0	0	4	2

SECTOR ECONÓMICO

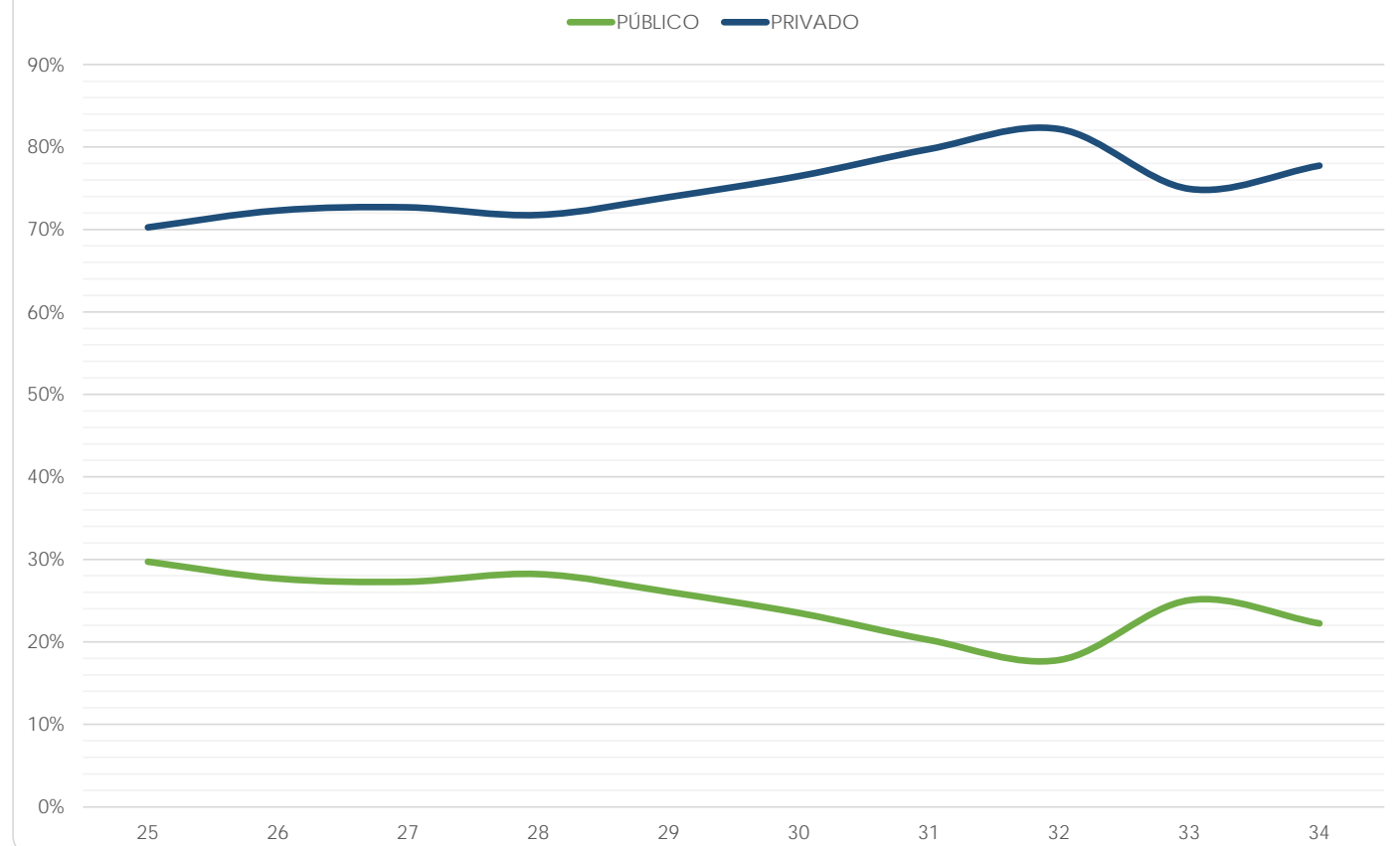

Facultad de Medicina

(Reporte 25 al 34)

SECTOR LABORAL EN QUE TRABAJA

REPORTE	25	26	27	28	29	30	31	32	33	34
PÚBLICO										
FRECUENCIA	39	48	49	79	56	80	70	60	61	125
PORCENTAJE	28.89%	32.43%	35.77%	37.62%	28.43%	36.20%	33.02%	31.58%	38.61%	51.44%
PRIVADO										
FRECUENCIA	96	100	88	131	141	141	142	130	97	118
PORCENTAJE	71.11%	67.57%	64.23%	62.38%	71.57%	63.80%	66.98%	68.42%	61.39%	48.56%
TOTAL	135	148	137	210	197	221	212	190	158	243
Sin información	1	0	0	0	0	0	0	0	106	146

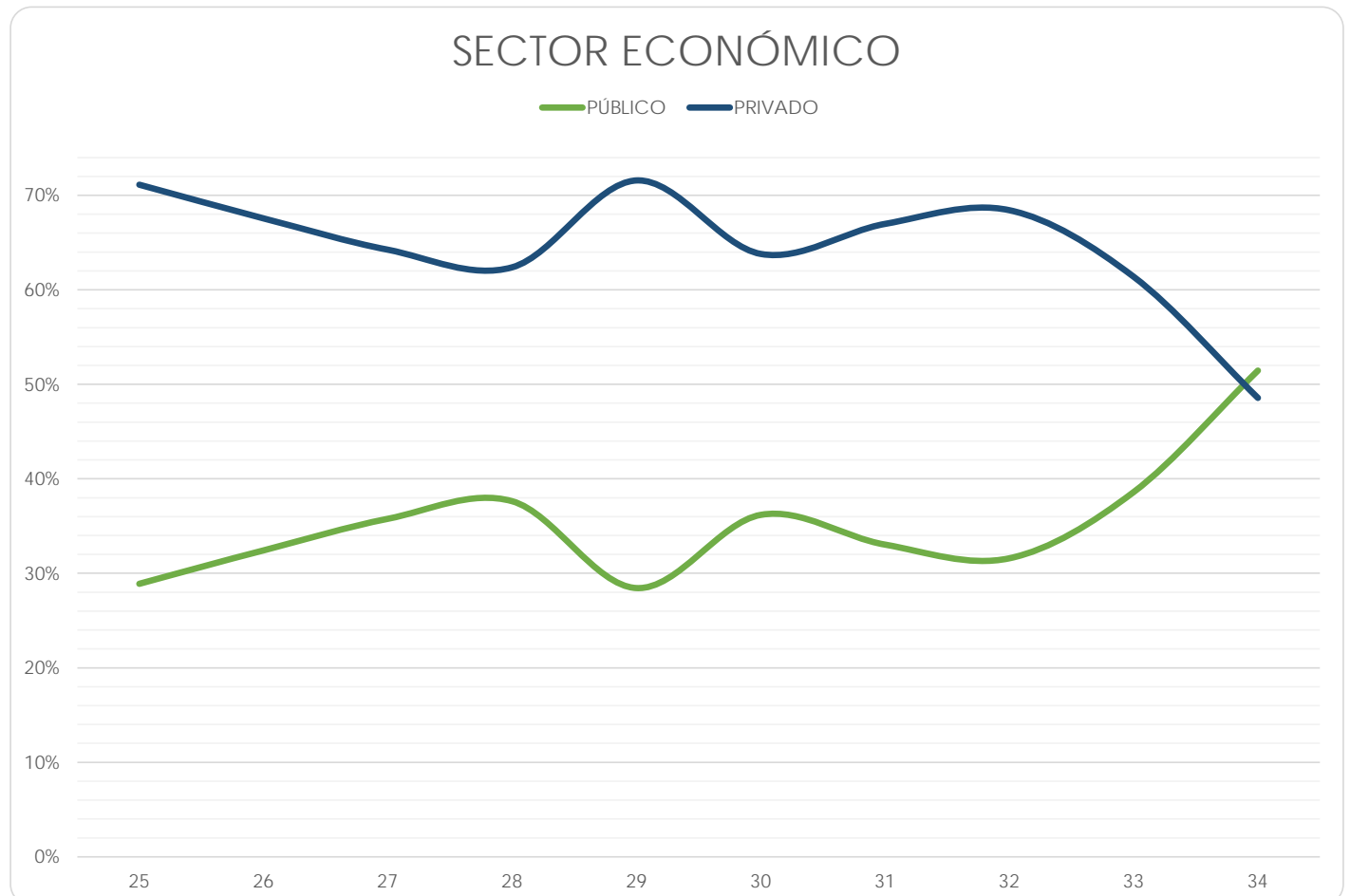

Facultad de Medicina Veterinaria y Zootecnia

(Reporte 25 al 34)

SECTOR LABORAL EN QUE TRABAJA

REPORTE	25	26	27	28	29	30	31	32	33	34
PÚBLICO										
FRECUENCIA	50	65	54	63	40	56	57	65	3	19
PORCENTAJE	35.97%	29.02%	23.28%	26.81%	20.94%	24.67%	22.35%	26.75%	18.75%	26.39%
PRIVADO										
FRECUENCIA	89	159	178	172	151	171	198	178	13	53
PORCENTAJE	64.03%	70.98%	76.72%	73.19%	79.06%	75.33%	77.65%	73.25%	81.25%	73.61%
TOTAL	139	224	232	235	191	227	255	243	16	72
Sin información	7	0	0	0	0	0	0	2	6	0

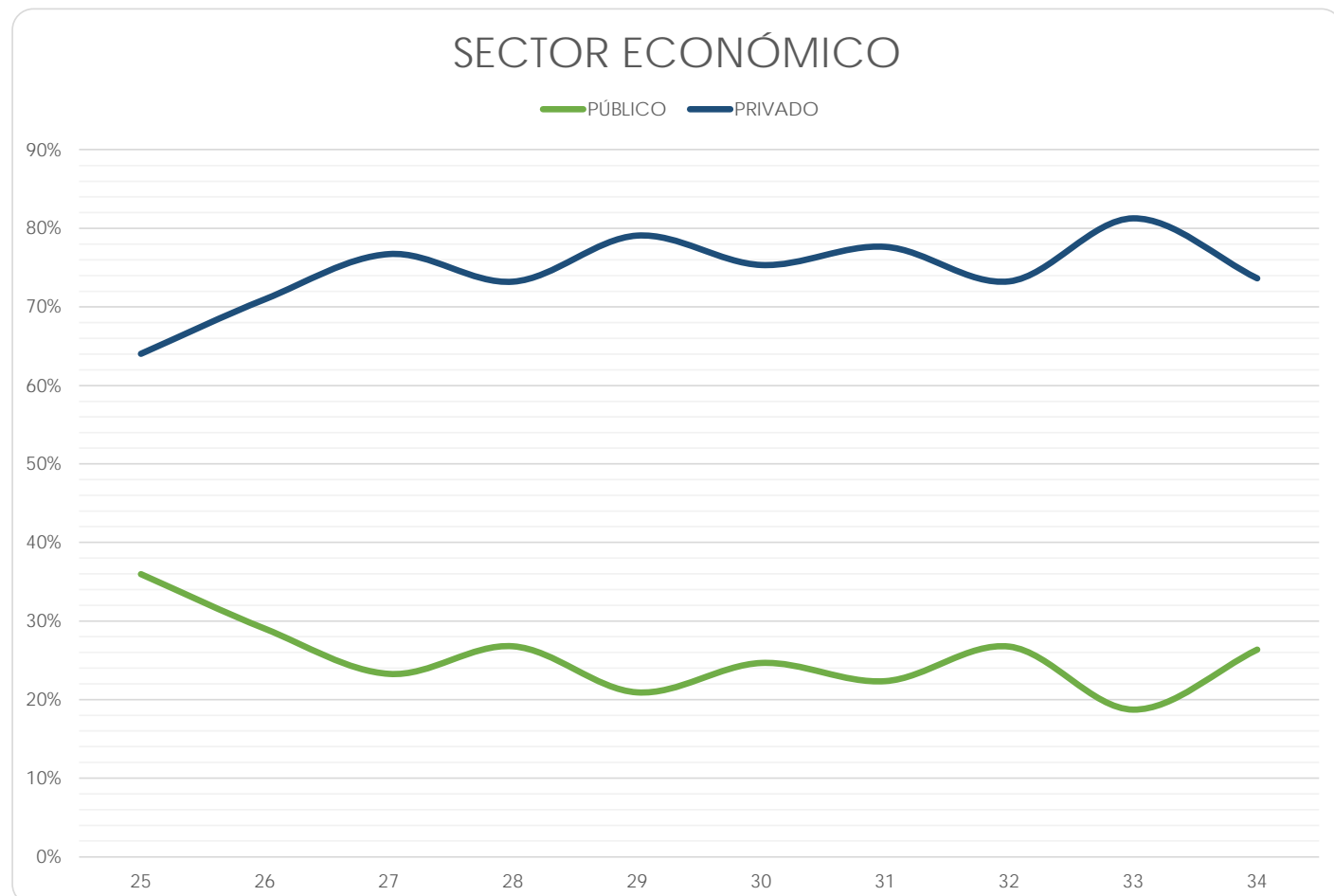

Facultad de Música

(Reporte 25 al 34)

SECTOR LABORAL EN QUE TRABAJA

REPORTE	25	26	27	28	29	30	31	32	33	34
PÚBLICO										
FRECUENCIA	22	23	17	38	3	8	4	28	10	3
PORCENTAJE	52.38%	54.76%	48.57%	66.67%	18.75%	47.06%	36.36%	40.00%	55.56%	75.00%
PRIVADO										
FRECUENCIA	20	19	18	19	13	9	7	42	8	1
PORCENTAJE	47.62%	45.24%	51.43%	33.33%	81.25%	52.94%	63.64%	60.00%	44.44%	25.00%
TOTAL	42	42	35	57	16	17	11	70	18	4
Sin información	1	1	0	1	0	0	0	0	17	3

SECTOR ECONÓMICO

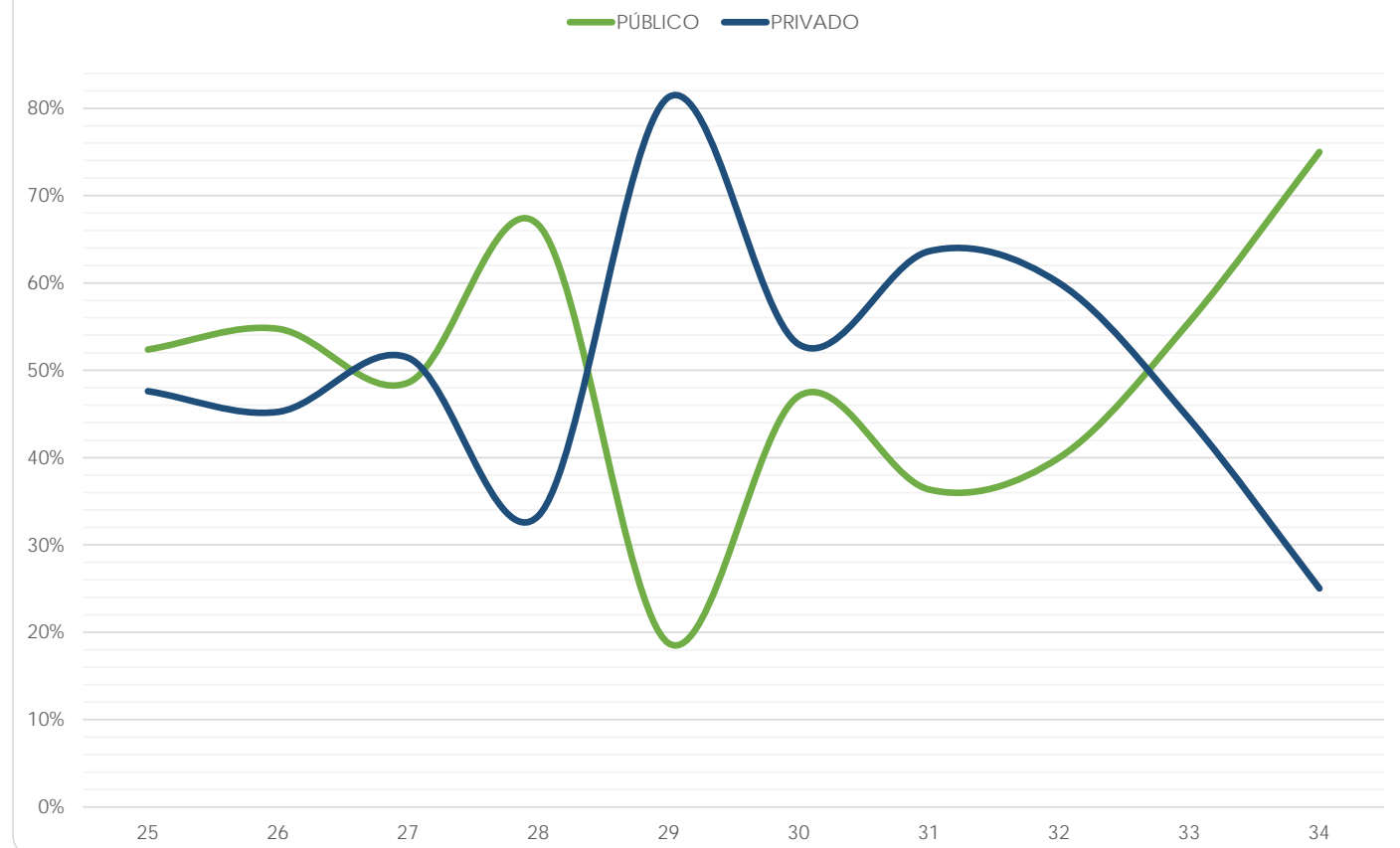

Facultad de Química

(Reporte 25 al 34)

SECTOR LABORAL EN QUE TRABAJA

REPORTE	25	26	27	28	29	30	31	32	33	34
PÚBLICO										
FRECUENCIA	58	58	49	60	115	63	66	66	15	1
PORCENTAJE	23.11%	22.14%	23.11%	18.87%	20.50%	19.57%	17.74%	19.02%	27.27%	9.09%
PRIVADO										
FRECUENCIA	193	204	163	258	446	259	306	281	40	10
PORCENTAJE	76.89%	77.86%	76.89%	81.13%	79.50%	80.43%	82.26%	80.98%	72.73%	90.91%
TOTAL	251	262	212	318	561	322	372	347	55	11
Sin información	1	3	1	0	0	0	0	0	30	14

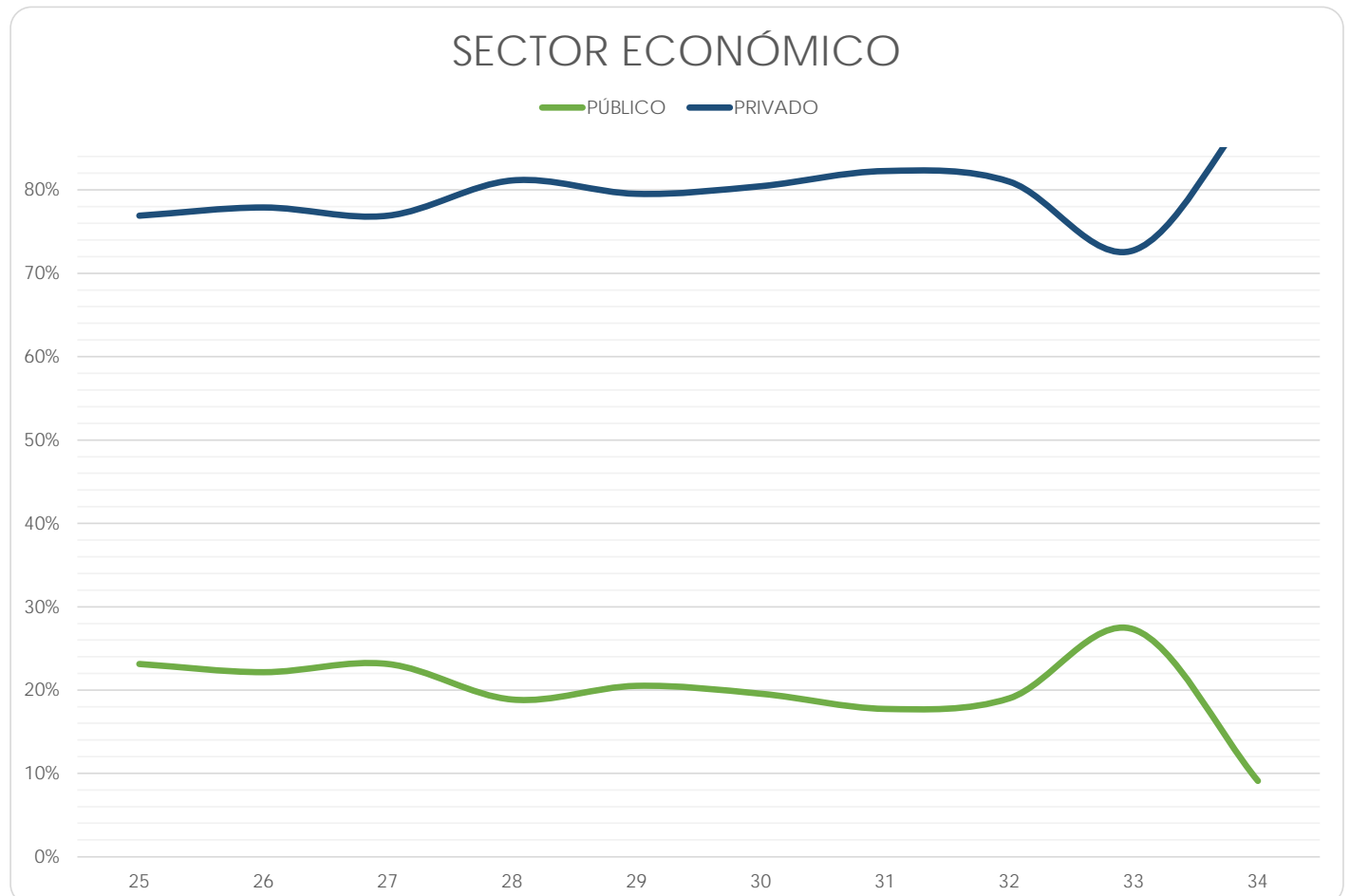

Facultad de Odontología

(Reporte 25 al 34)

SECTOR LABORAL EN QUE TRABAJA

REPORTE	25	26	27	28	29	30	31	32	33	34
PÚBLICO										
FRECUENCIA	36	39	37	51	38	34	35	27	29	13
PORCENTAJE	16.90%	17.49%	13.86%	18.96%	14.56%	13.77%	14.64%	11.16%	10.78%	9.70%
PRIVADO										
FRECUENCIA	177	184	230	218	223	213	204	215	240	121
PORCENTAJE	83.10%	82.51%	86.14%	81.04%	85.44%	86.23%	85.36%	88.84%	89.22%	90.30%
TOTAL	213	223	267	269	261	247	239	242	269	134
Sin información	0	0	1	1	1	0	1	0	176	78

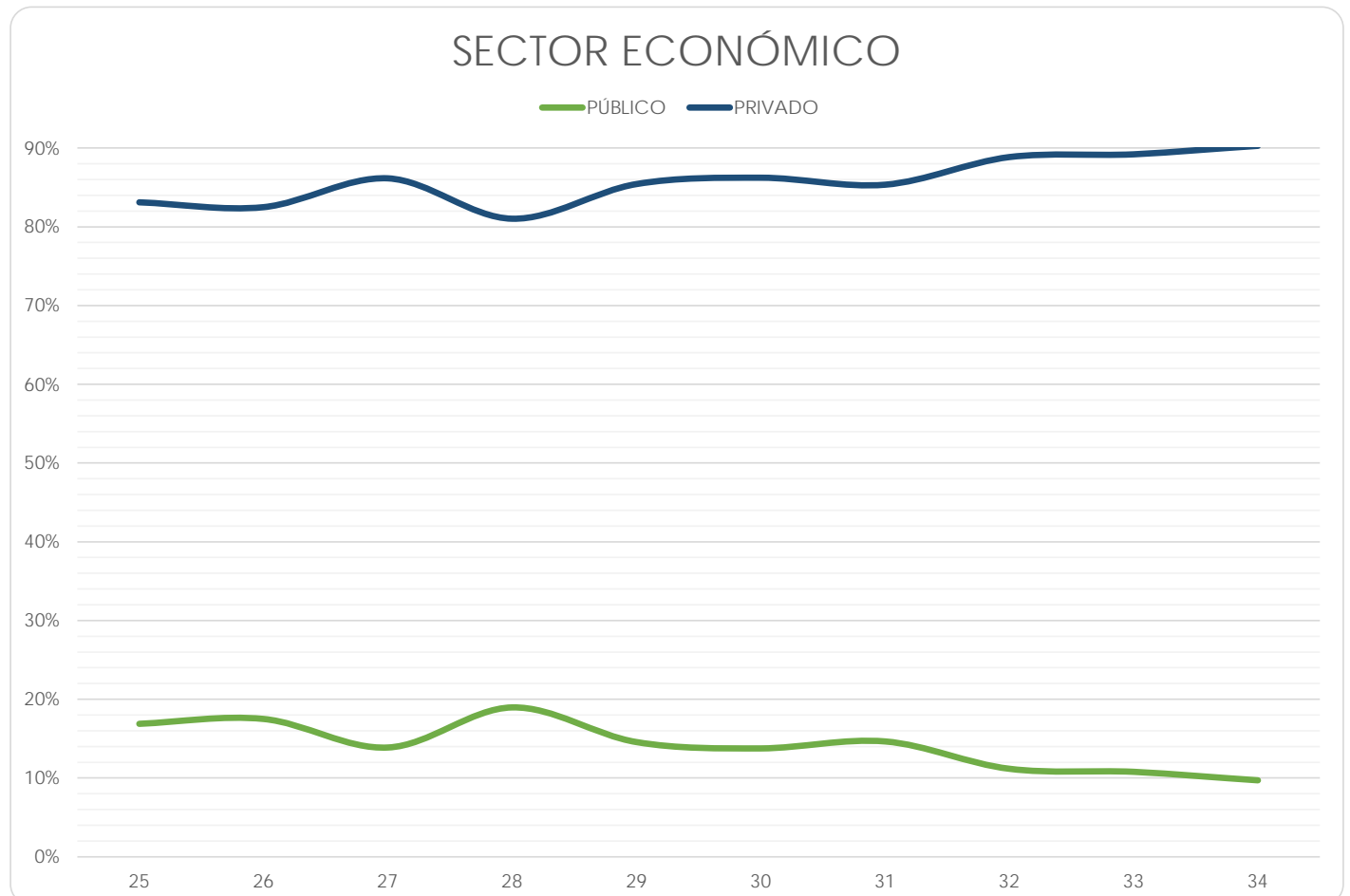

Facultad de Psicología

(Reporte 25 al 34)

SECTOR LABORAL EN QUE TRABAJA

REPORTE	25	26	27	28	29	30	31	32	33	34
PÚBLICO										
FRECUENCIA	44	74	89	86	74	58	62	123	19	92
PORCENTAJE	36.97%	30.83%	33.97%	36.75%	33.04%	26.98%	28.05%	32.20%	26.39%	26.44%
PRIVADO										
FRECUENCIA	75	166	173	148	150	157	159	259	53	256
PORCENTAJE	63.03%	69.17%	66.03%	63.25%	66.96%	73.02%	71.95%	67.80%	73.61%	73.56%
TOTAL	119	240	262	234	224	215	221	382	72	348
Sin información	3	0	0	0	0	0	0	1	11	75

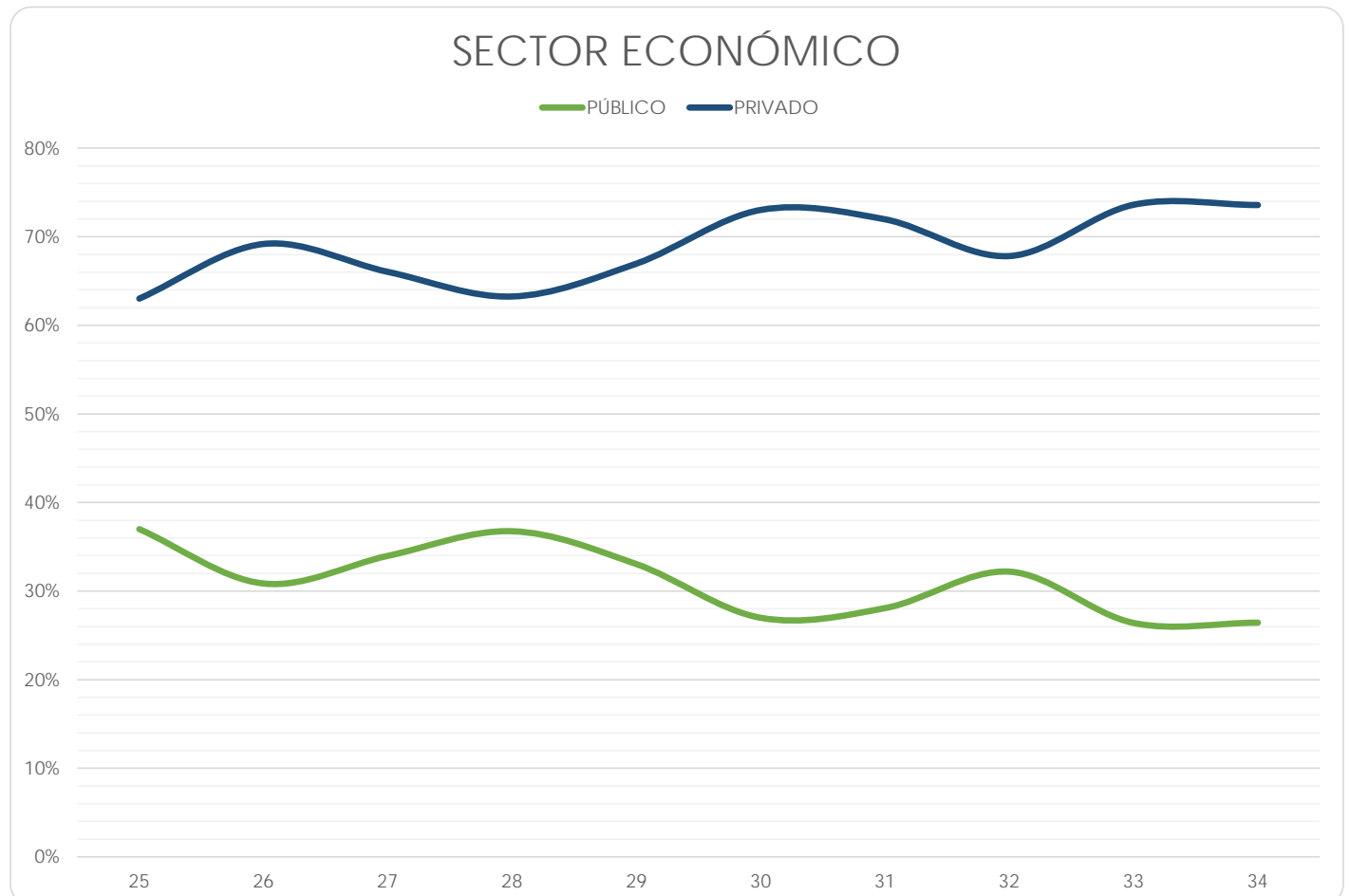

Escuela Nacional de Enfermería y Obstetricia

(Reporte 25 al 34)

SECTOR LABORAL EN QUE TRABAJA

REPORTE	25	26	27	28	29	30	31	32	33	34
PÚBLICO										
FRECUENCIA	40	90	56	47	52	62	83	44	7	28
PORCENTAJE	68.97%	34.88%	33.53%	40.87%	41.60%	38.04%	41.71%	51.76%	58.33%	46.67%
PRIVADO										
FRECUENCIA	18	168	111	68	73	101	116	41	5	32
PORCENTAJE	31.03%	65.12%	66.47%	59.13%	58.40%	61.96%	58.29%	48.24%	41.67%	53.33%
TOTAL	58	258	167	115	125	163	199	85	12	60
Sin información	3	1	3	1	1	0	4	4	14	86

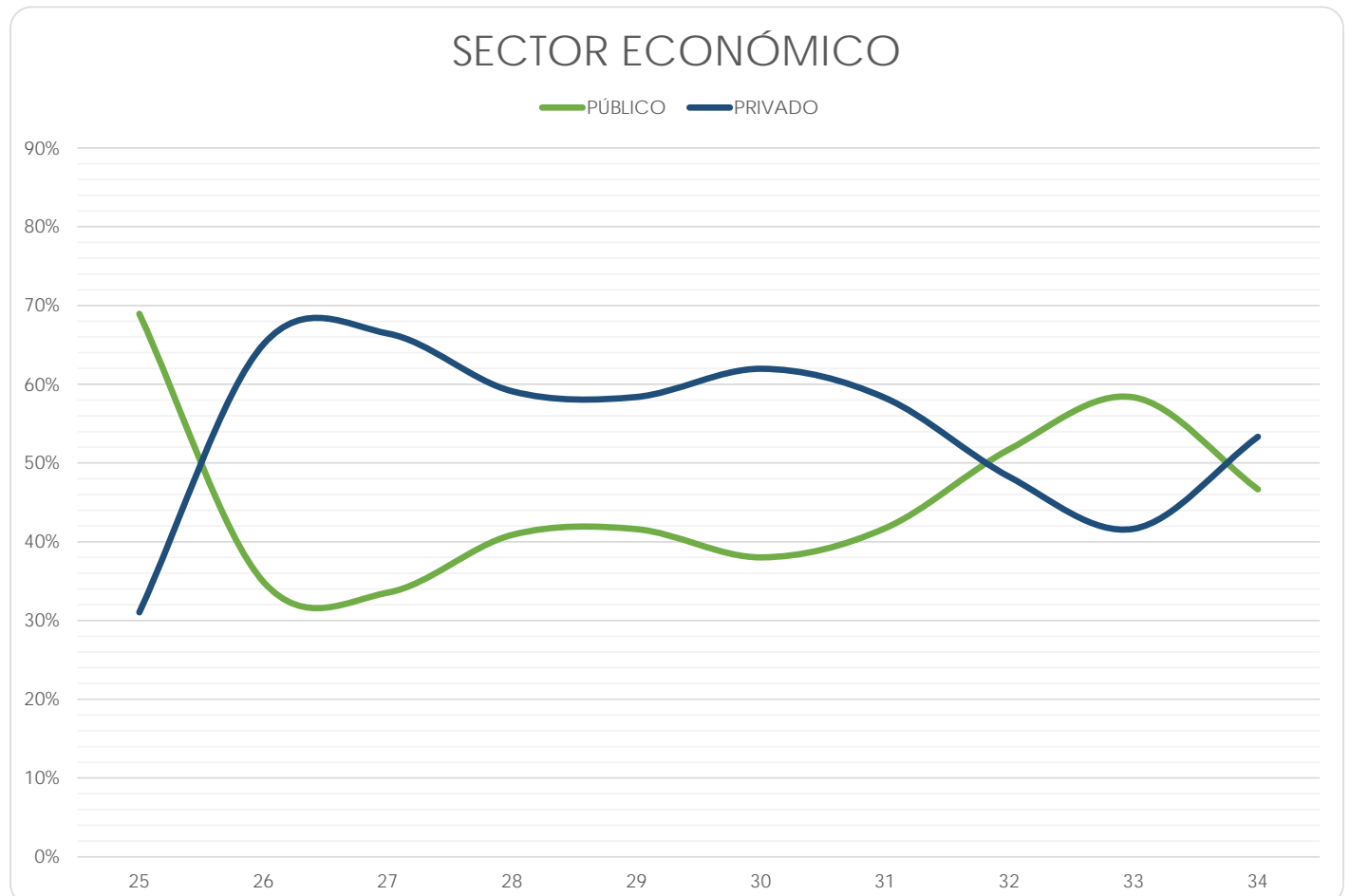

Escuela Nacional de Trabajo Social

(Reporte 25 al 34)

SECTOR LABORAL EN QUE TRABAJA

REPORTE	25	26	27	28	29	30	31	32	33	34
PÚBLICO										
FRECUENCIA	188	195	105	72	112	93	108	120	85	41
PORCENTAJE	58.02%	54.02%	58.99%	58.54%	59.89%	53.76%	55.67%	51.72%	73.28%	68.33%
PRIVADO										
FRECUENCIA	136	166	73	51	75	80	86	112	31	19
PORCENTAJE	41.98%	45.98%	41.01%	41.46%	40.11%	46.24%	44.33%	48.28%	26.72%	31.67%
TOTAL	324	361	178	123	187	173	194	232	116	60
Sin información	5	3						2	189	105

SECTOR ECONÓMICO

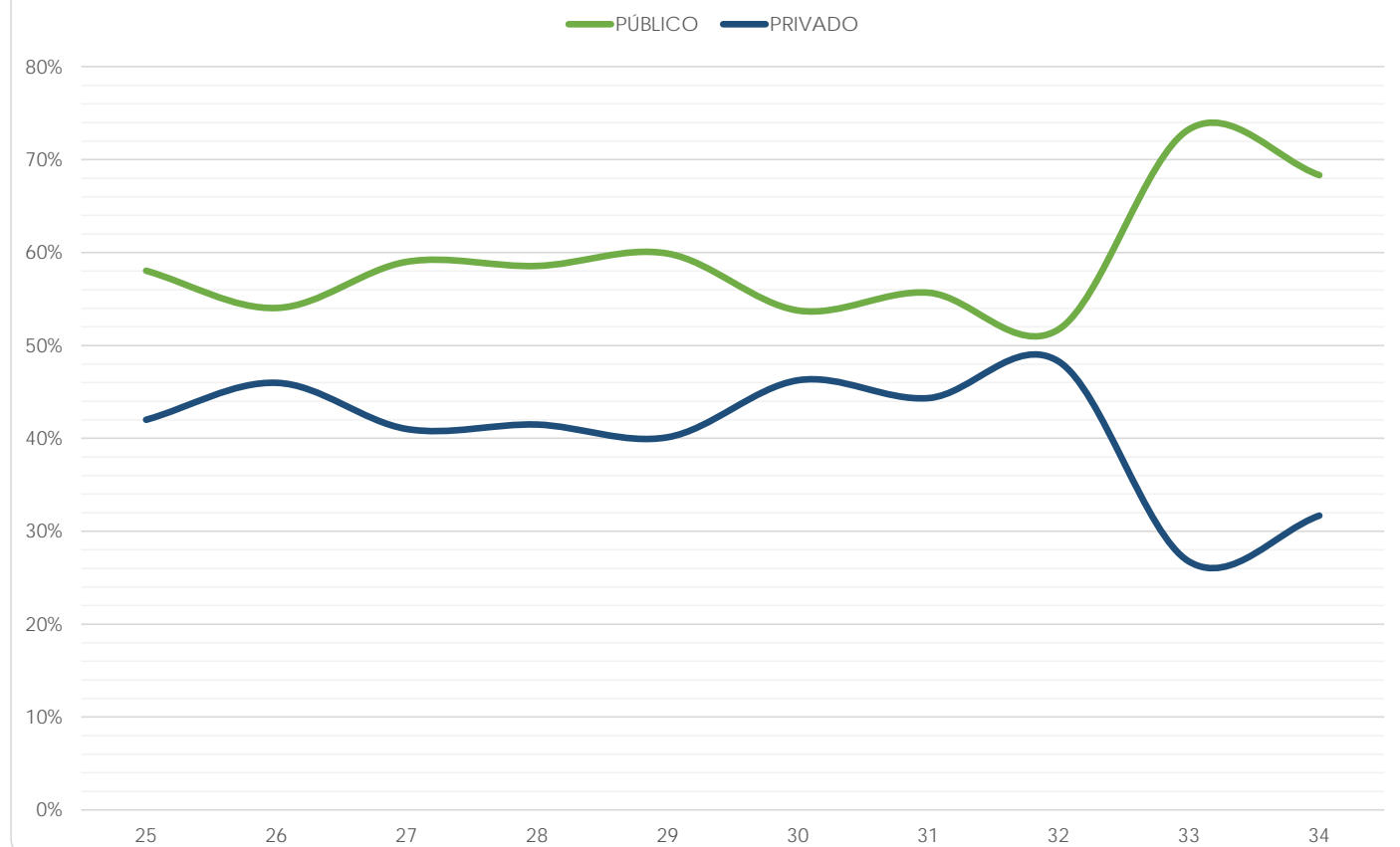

Facultad de Estudios Superiores Cuautitlán

(Reporte 25 al 34)

SECTOR LABORAL EN QUE TRABAJA

REPORTE	25	26	27	28	29	30	31	32	33	34
PÚBLICO										
FRECUENCIA	216	210	209	182	129	206	153	165	118	166
PORCENTAJE	18.72%	19.44%	16.72%	18.02%	16.35%	17.64%	16.49%	14.85%	18.24%	15.51%
PRIVADO										
FRECUENCIA	938	870	1,041	828	660	962	775	946	529	904
PORCENTAJE	81.28%	80.56%	83.28%	81.98%	83.65%	82.36%	83.51%	85.15%	81.76%	84.49%
TOTAL	1,154	1,080	1,250	1,010	789	1,168	928	1,111	647	1,070
Sin información	2	0	1	0	1	0	2	0	43	17

SECTOR ECONÓMICO

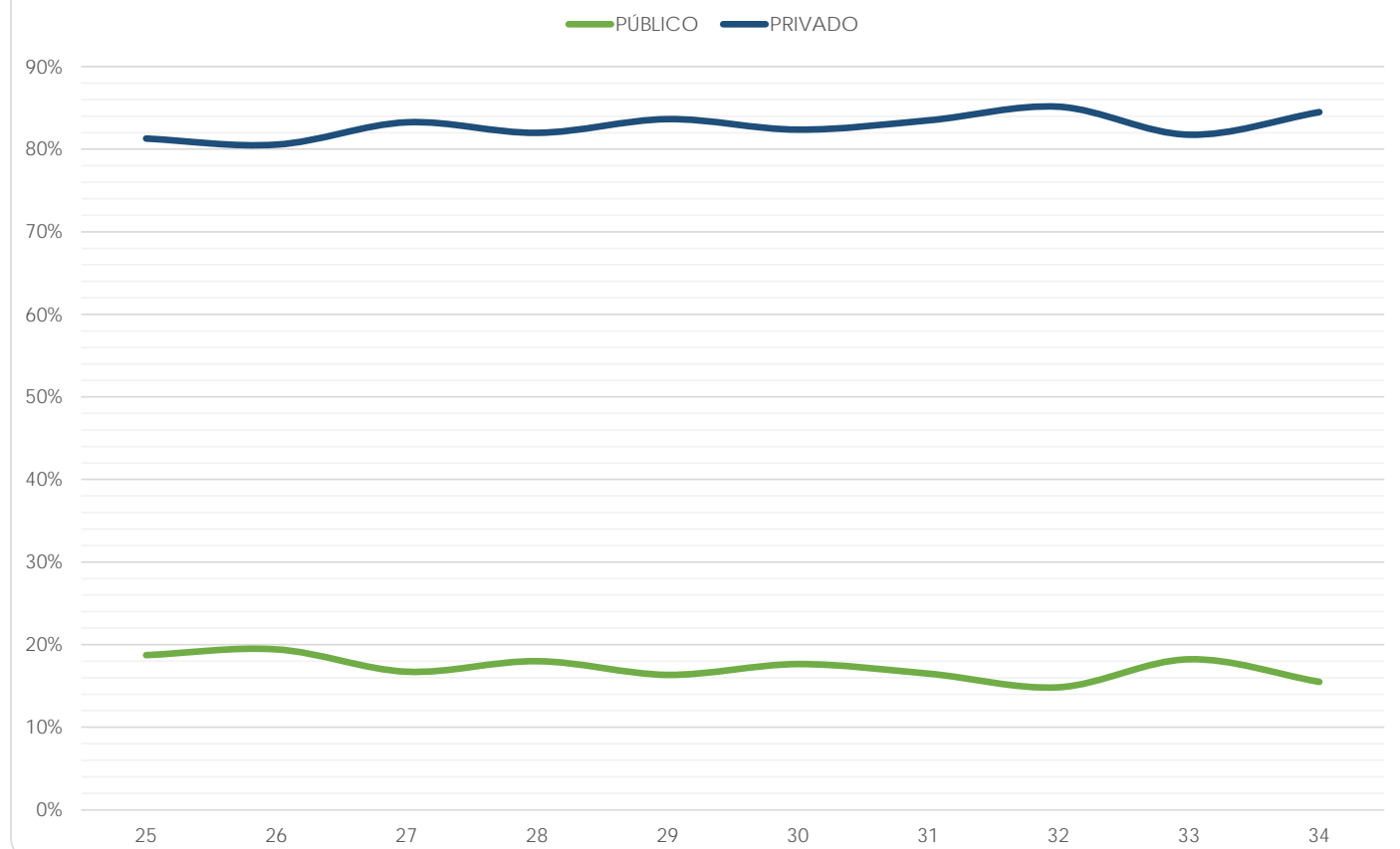

Facultad de Estudios Superiores Acatlán

(Reporte 25 al 34)

SECTOR LABORAL EN QUE TRABAJA

REPORTE	25	26	27	28	29	30	31	32	33	34
PÚBLICO										
FRECUENCIA	909	423	837	758	744	574	597	511	221	15
PORCENTAJE	41.64%	38.49%	37.96%	37.99%	37.05%	33.39%	34.17%	29.05%	32.99%	36.59%
PRIVADO										
FRECUENCIA	1,274	676	1,368	1,237	1,264	1,145	1,150	1,248	449	26
PORCENTAJE	58.36%	61.51%	62.04%	62.01%	62.95%	66.61%	65.83%	70.95%	67.01%	63.41%
TOTAL	2,183	1,099	2,205	1,995	2,008	1,719	1,747	1,759	670	41
Sin información	21	7	1	0	0	1	0	0	305	18

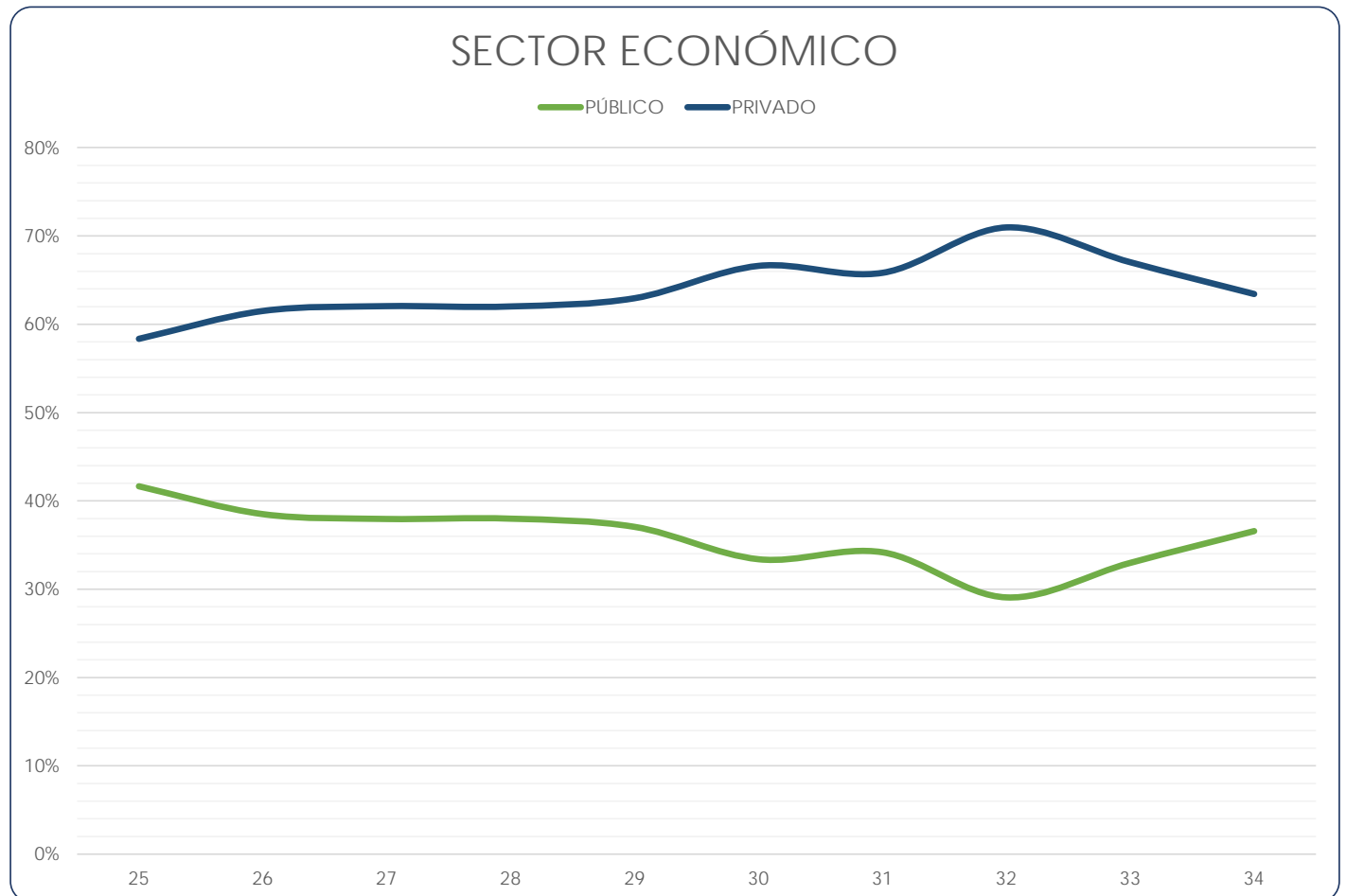

Facultad de Estudios Superiores Iztacala

(Reporte 25 al 34)

SECTOR LABORAL EN QUE TRABAJA

REPORTE	25	26	27	28	29	30	31	32	33	34
PÚBLICO										
FRECUENCIA	304	323	284	217	334	295	304	303	76	234
PORCENTAJE	28.90%	28.87%	26.74%	25.83%	24.65%	24.06%	23.77%	21.40%	27.24%	29.29%
PRIVADO										
FRECUENCIA	748	796	778	623	1,021	931	975	1,113	203	565
PORCENTAJE	71.10%	71.13%	73.26%	74.17%	75.35%	75.94%	76.23%	78.60%	72.76%	70.71%
TOTAL	1,052	1,119	1,062	840	1,355	1,226	1,279	1,416	279	799
Sin información	3	2	5	254	2	1	0	3	131	424

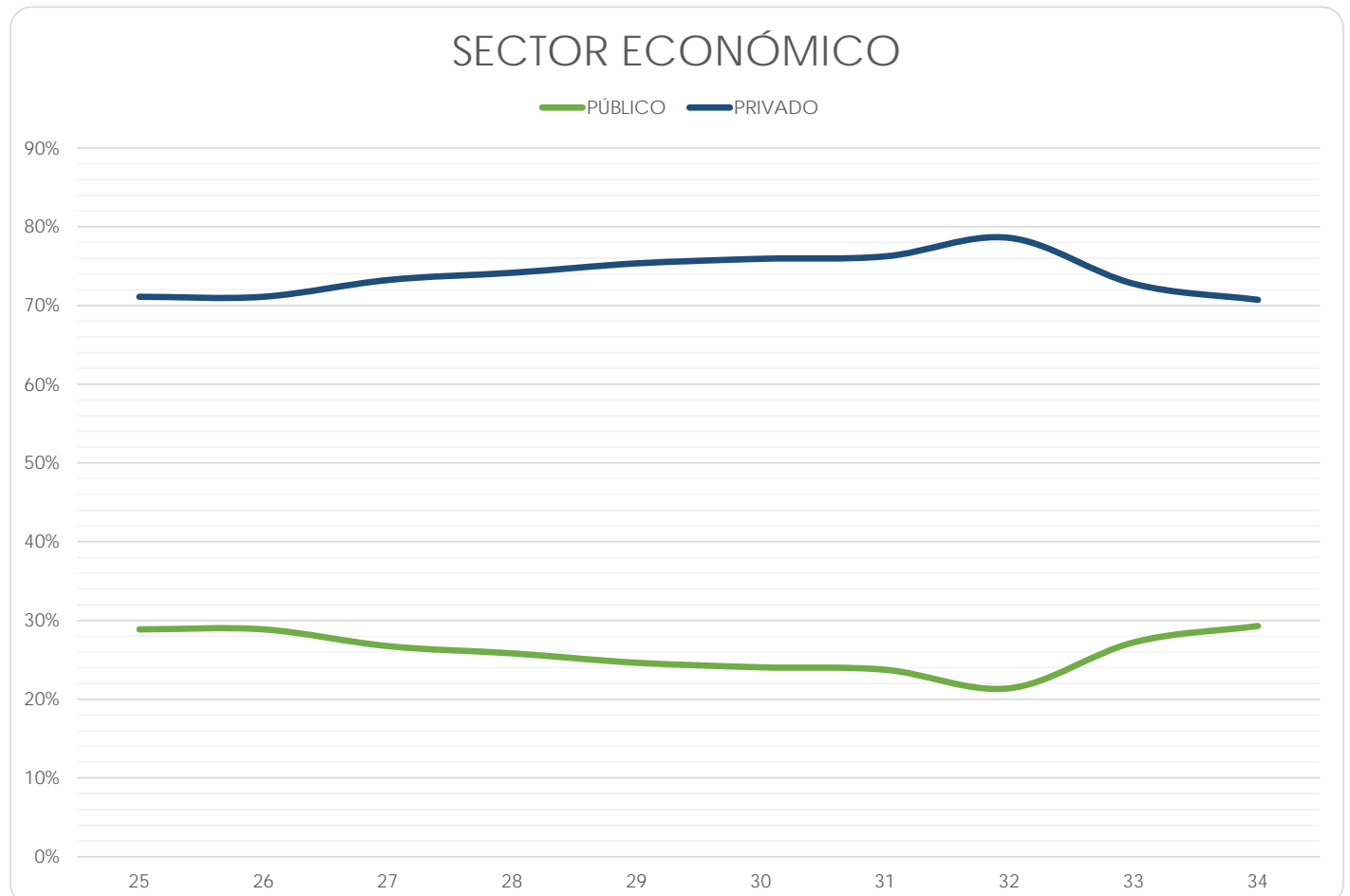

Facultad de Estudios Superiores Aragón

(Reporte 25 al 34)

SECTOR LABORAL EN QUE TRABAJA

REPORTE	25	26	27	28	29	30	31	32	33	34
PÚBLICO										
FRECUENCIA	87	193	738	1,268	1,056	1,022	839	776	247	445
PORCENTAJE	47.03%	48.74%	45.56%	43.68%	42.70%	43.32%	37.98%	36.76%	39.52%	38.33%
PRIVADO										
FRECUENCIA	98	203	882	1,635	1,417	1,337	1,370	1,335	378	716
PORCENTAJE	52.97%	51.26%	54.44%	56.32%	57.30%	56.68%	62.02%	63.24%	60.48%	61.67%
TOTAL	185	396	1,620	2,903	2,473	2,359	2,209	2,111	625	1,161
Sin información	1	6	0	0	0	1	0	2	277	135

SECTOR ECONÓMICO

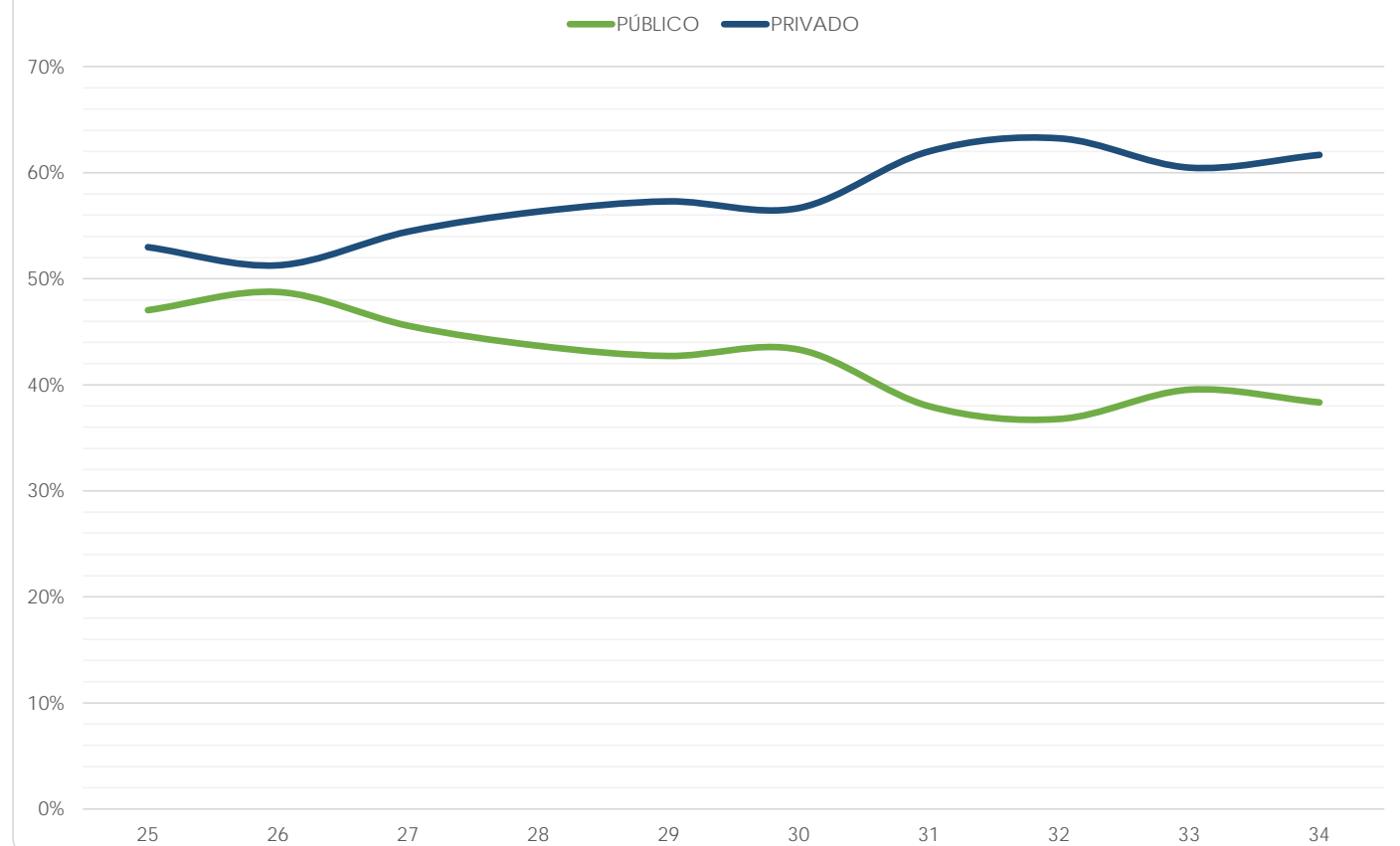

Facultad de Estudios Superiores Zaragoza

(Reporte 25 al 34)

SECTOR LABORAL EN QUE TRABAJA

REPORTE	25	26	27	28	29	30	31	32	33	34
PÚBLICO										
FRECUENCIA	226	246	266	282	282	296	226	223	45	227
PORCENTAJE	36.22%	39.61%	39.12%	33.29%	30.59%	29.66%	26.16%	23.77%	33.09%	33.63%
PRIVADO										
FRECUENCIA	398	375	414	565	640	702	638	715	91	448
PORCENTAJE	63.78%	60.39%	60.88%	66.71%	69.41%	70.34%	73.84%	76.23%	66.91%	66.37%
TOTAL	624	621	680	847	922	998	864	938	136	675
Sin información	7	3	1	6	2	1	2	3	74	299

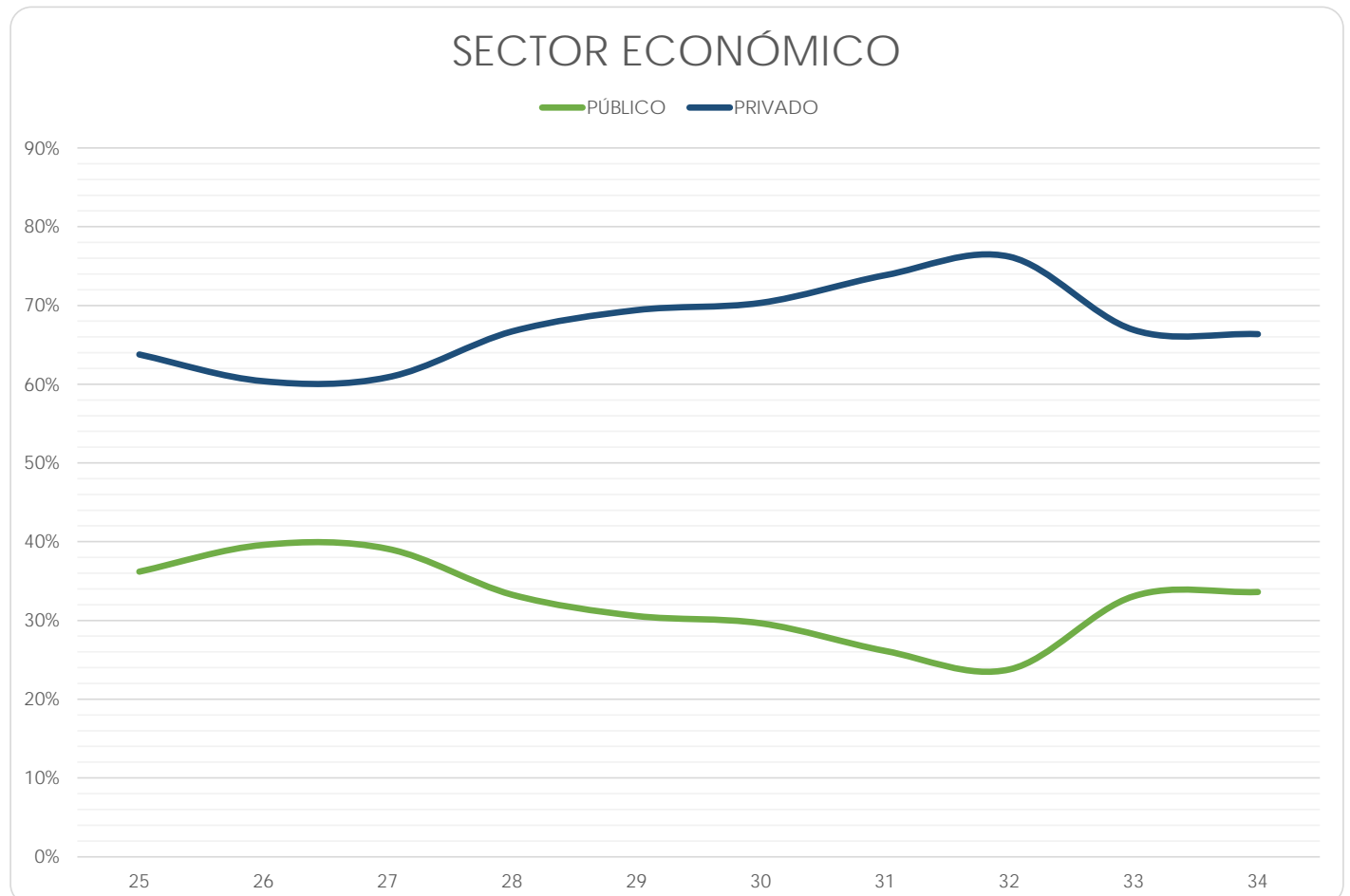

Centro de Ciencias Genómicas - Instituto de Biotecnología

(Reporte 25 al 34)

SECTOR LABORAL EN QUE TRABAJA

REPORTE	25	26	27	28	29	30	31	32	33	34
PÚBLICO										
FRECUENCIA	2	4	8	1	5	1	0	1	1	0
PORCENTAJE	40.00%	66.67%	72.73%	25.00%	55.56%	50.00%	0.00%	33.33%	50.00%	0.00%
PRIVADO										
FRECUENCIA	3	2	3	3	4	1	1	2	1	1
PORCENTAJE	60.00%	33.33%	27.27%	75.00%	44.44%	50.00%	100.00%	66.67%	50.00%	100.00%
TOTAL	5	6	11	4	9	2	1	3	2	1
Sin información	0	0	0	0	0	0	0	0	1	2

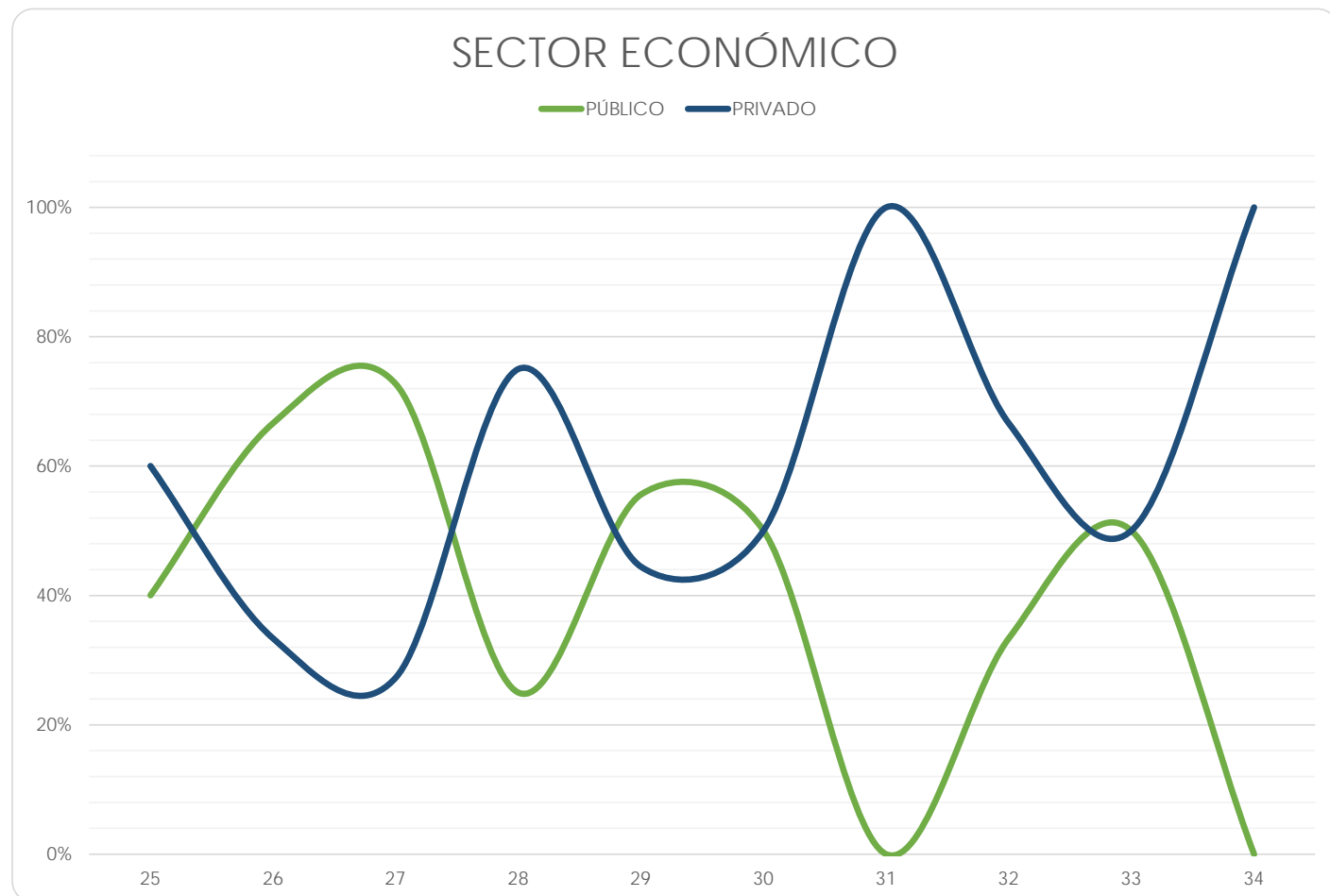



**SECTOR ECONÓMICO
DE LA EMPRESA
EN QUE TRABAJA**

Facultad de Arquitectura

(Reporte 25 al 34)

SECTOR ECONÓMICO DE LA EMPRESA EN QUE TRABAJA

REPORTE	25	26	27	28	29	30	31	32	33	34
AGROPECUARIO										
FRECUENCIA	4	0	2	1	1	1	1	2	3	5
PORCENTAJE	0.89%	0.00%	0.41%	0.21%	0.22%	0.23%	0.21%	0.39%	1.39%	2.08%
INDUSTRIAL										
FRECUENCIA	92	230	310	314	271	371	317	331	34	46
PORCENTAJE	20.40%	60.53%	63.92%	65.15%	60.49%	83.75%	65.77%	64.02%	15.74%	19.17%
SERVICIOS										
FRECUENCIA	355	150	173	167	176	71	164	184	179	189
PORCENTAJE	78.71%	39.47%	35.67%	34.65%	39.29%	16.03%	34.02%	35.59%	82.87%	78.75%
TOTAL	451	380	485	482	448	443	482	517	216	240
Sin información	0	24	0	0	0	0	0	0	8	2

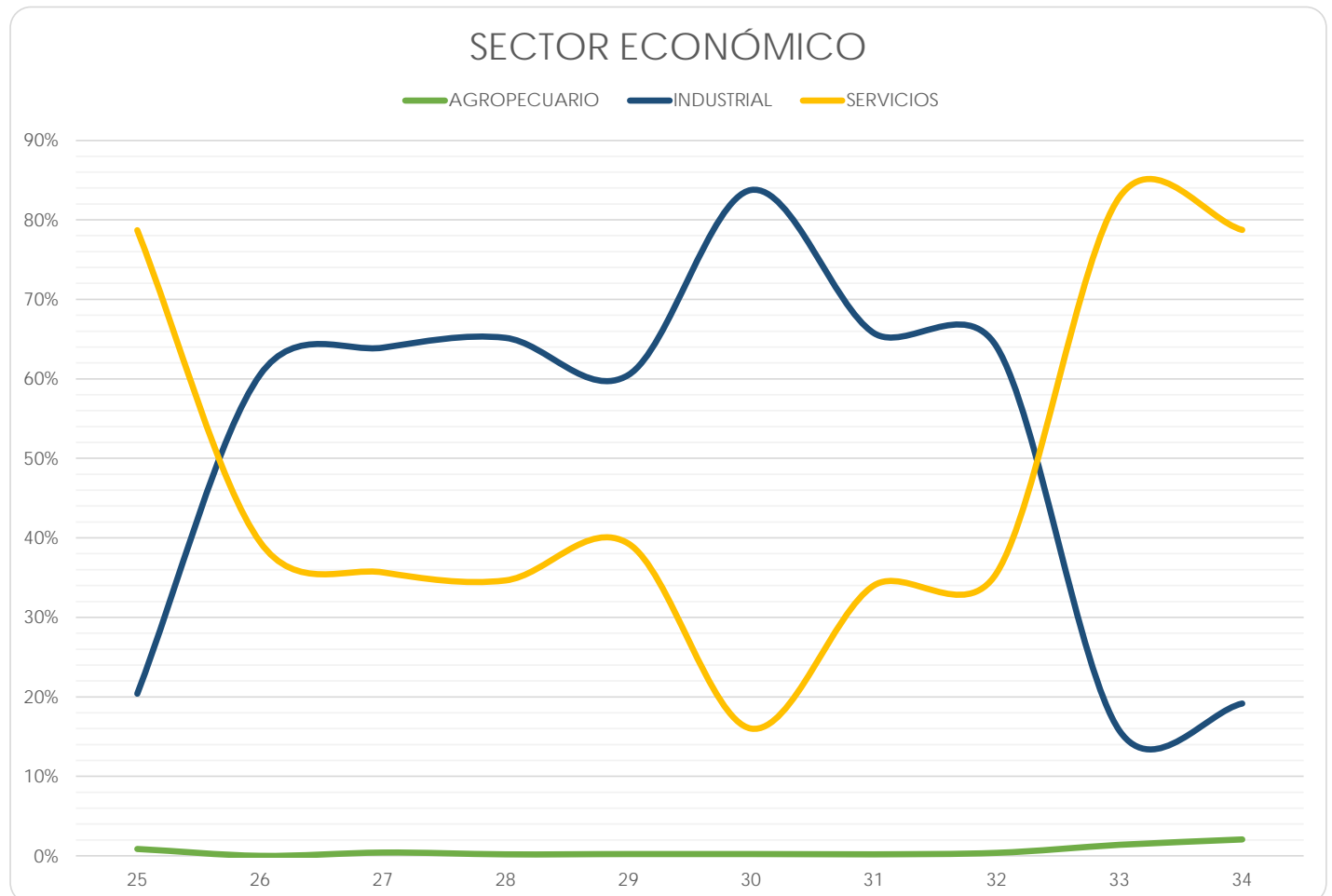

Facultad de Artes y Diseño

(Reporte 25 al 34)

SECTOR ECONÓMICO DE LA EMPRESA EN QUE TRABAJA

REPORTE	25	26	27	28	29	30	31	32	33	34
AGROPECUARIO										
FRECUENCIA	0	3	2	3	3	0	0	3	2	4
PORCENTAJE	0.00%	0.52%	0.36%	0.49%	0.66%	0.00%	0.00%	0.57%	0.78%	2.15%
INDUSTRIAL										
FRECUENCIA	42	41	35	51	34	27	29	51	22	14
PORCENTAJE	6.68%	7.09%	6.34%	8.37%	7.46%	6.91%	6.89%	9.73%	8.56%	7.53%
SERVICIOS										
FRECUENCIA	587	534	515	555	419	364	392	470	233	168
PORCENTAJE	93.32%	92.39%	93.30%	91.13%	91.89%	93.09%	93.11%	89.69%	90.66%	90.32%
TOTAL	629	578	552	609	456	391	421	524	257	186
Sin información	2	1	1	0	2	2	2	0	128	115

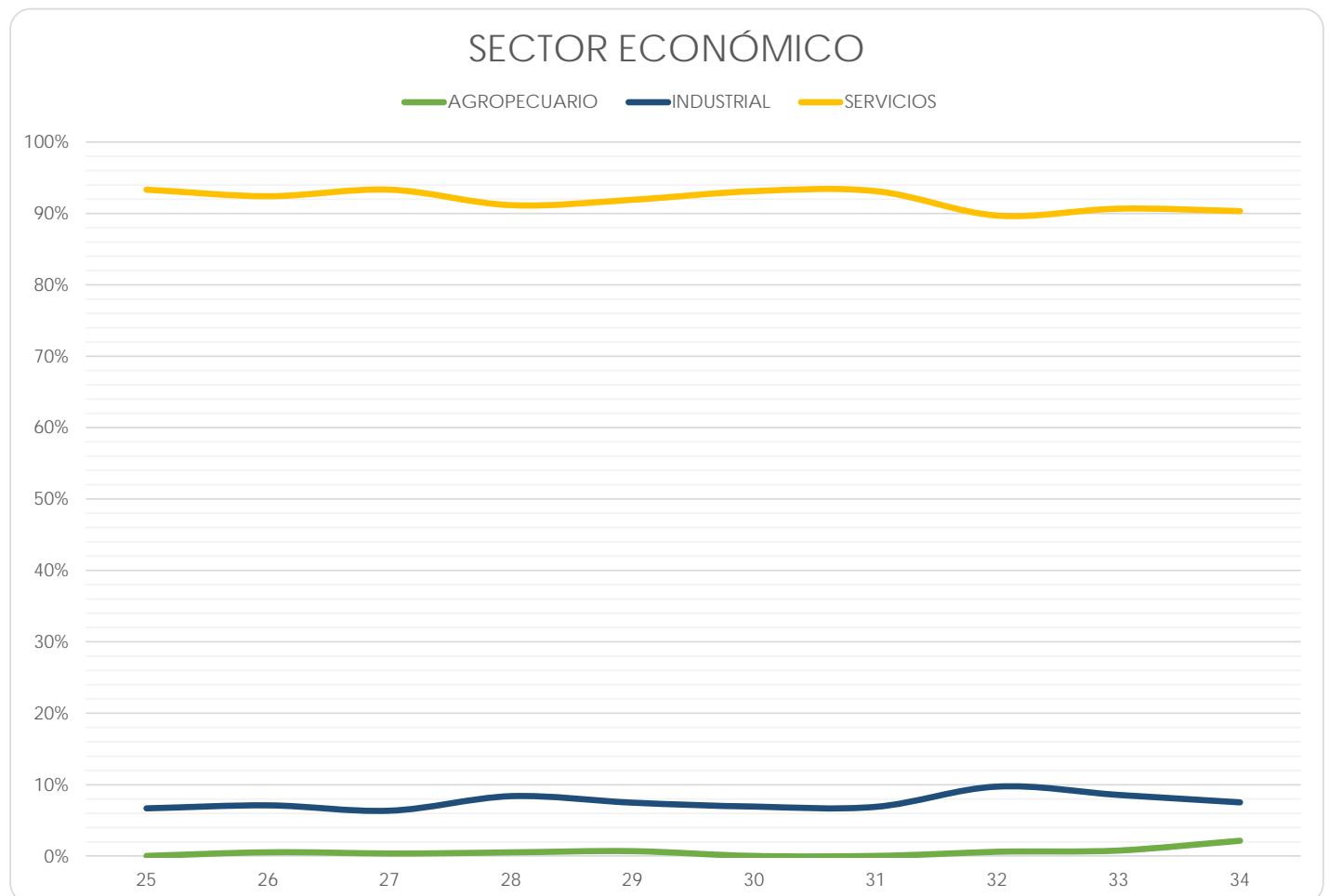

Facultad de Ciencias

(Reporte 25 al 34)

SECTOR ECONÓMICO DE LA EMPRESA EN QUE TRABAJA

REPORTE	25	26	27	28	29	30	31	32	33	34
AGROPECUARIO										
FRECUENCIA	0	2	1	8	9	5	0	11	6	4
PORCENTAJE	0.00%	3.33%	1.47%	4.55%	1.65%	0.94%	0.00%	1.89%	2.24%	2.20%
INDUSTRIAL										
FRECUENCIA	6	2	0	15	33	33	32	33	12	11
PORCENTAJE	10.17%	3.33%	0.00%	8.52%	6.03%	6.21%	5.71%	5.68%	4.48%	6.04%
SERVICIOS										
FRECUENCIA	53	56	67	153	505	493	528	537	250	167
PORCENTAJE	89.83%	93.33%	98.53%	86.93%	92.32%	92.84%	94.29%	92.43%	93.28%	91.76%
TOTAL	59	60	68	176	547	531	560	581	268	182
Sin información	0	1	2	1	1	0	0	0	269	152

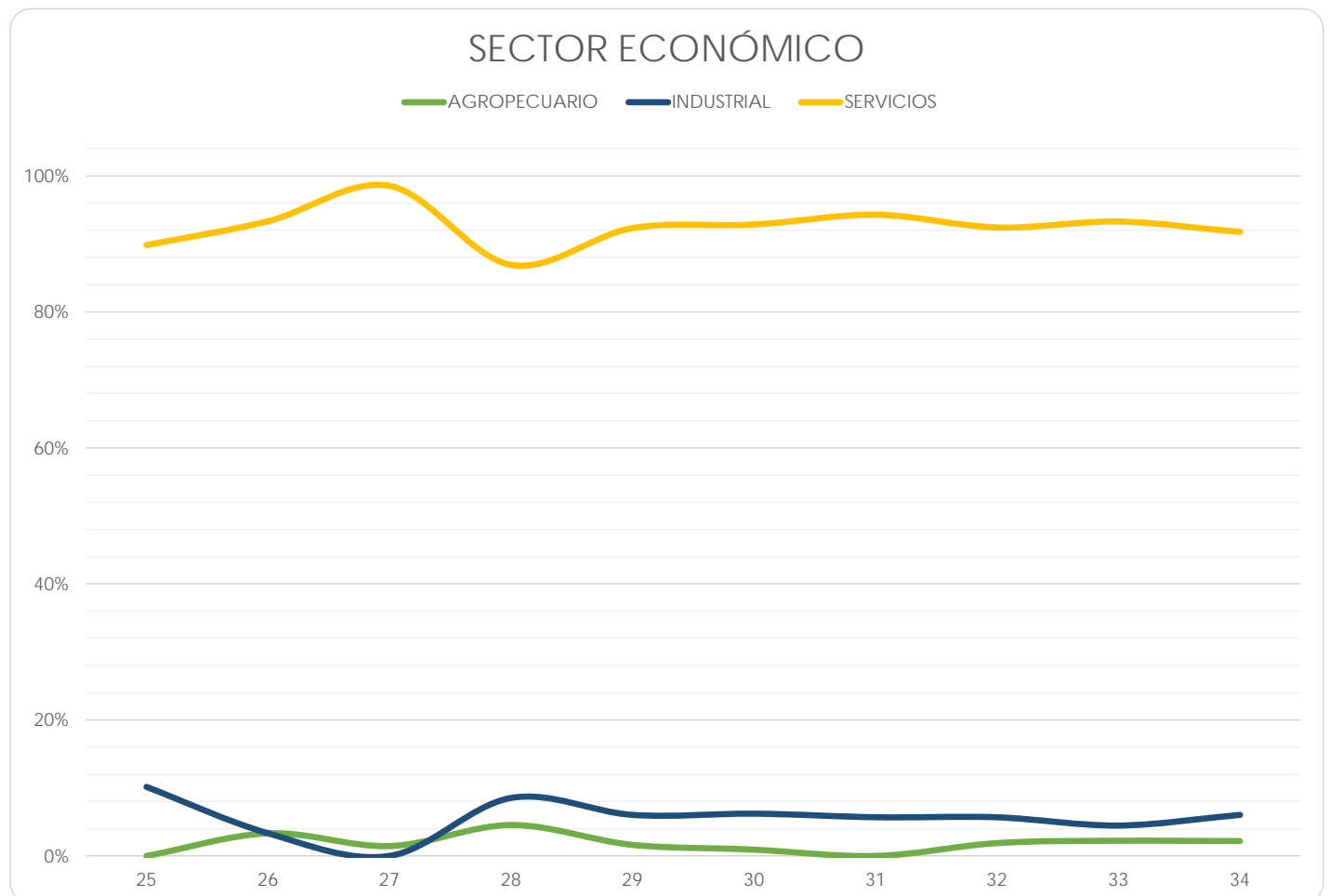

Facultad de Ciencias Políticas y Sociales

(Reporte 25 al 34)

SECTOR ECONÓMICO DE LA EMPRESA EN QUE TRABAJA

REPORTE	25	26	27	28	29	30	31	32	33	34
AGROPECUARIO										
FRECUENCIA	12	3	8	3	1	4	7	3	4	1
PORCENTAJE	2.10%	0.76%	1.25%	0.69%	0.14%	0.31%	0.81%	0.41%	1.52%	0.69%
INDUSTRIAL										
FRECUENCIA	54	74	34	26	33	71	39	33	18	9
PORCENTAJE	9.44%	18.69%	5.30%	6.02%	4.62%	5.42%	4.50%	4.50%	6.82%	6.21%
SERVICIOS										
FRECUENCIA	506	319	599	403	680	1,234	820	698	242	135
PORCENTAJE	88.46%	80.56%	93.45%	93.29%	95.24%	94.27%	94.69%	95.10%	91.67%	93.10%
TOTAL	572	396	641	432	714	1,309	866	734	264	145
Sin información	1	59	3	0	15	2	1	1	148	81

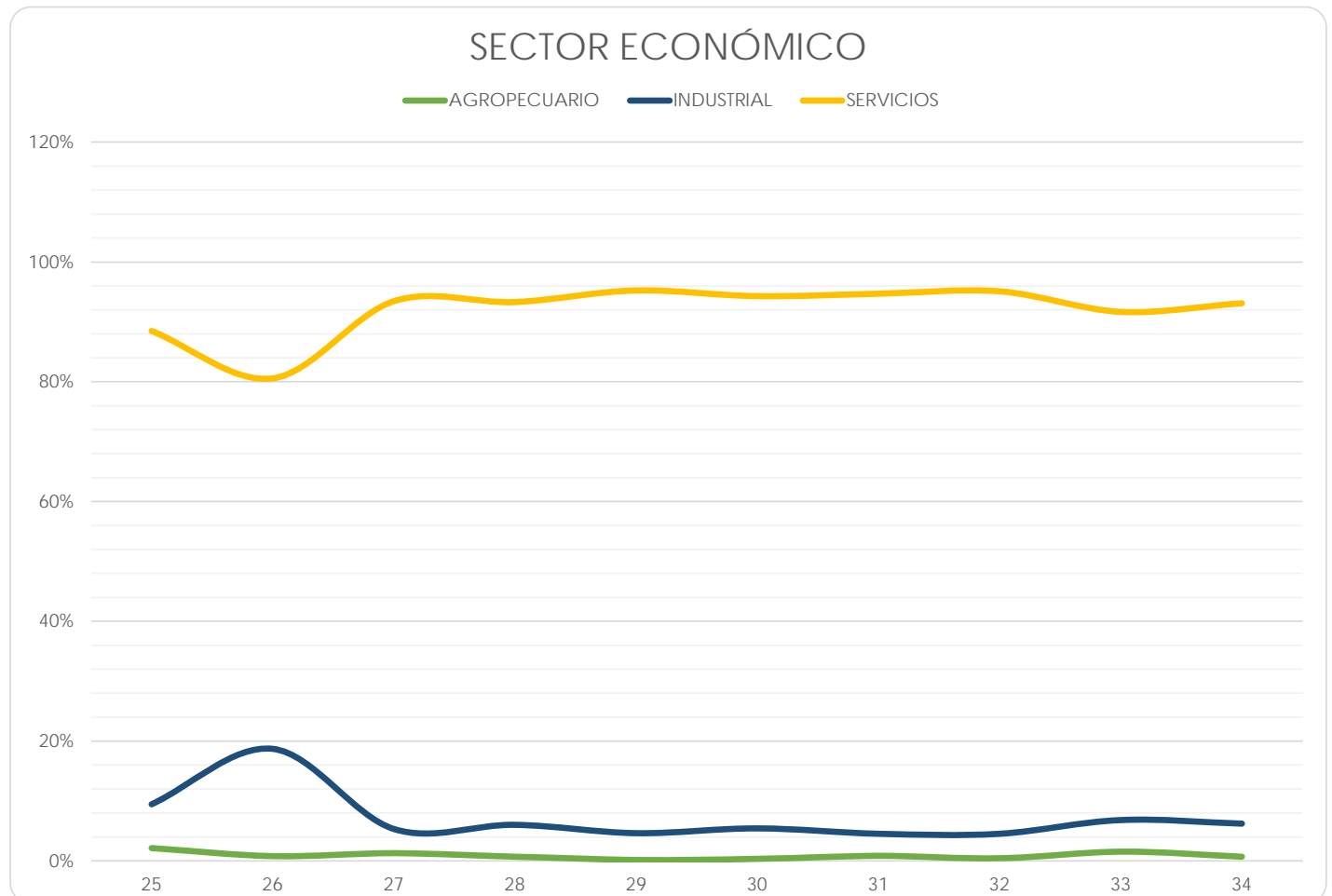

Facultad de Contaduría y Administración

(Reporte 25 al 34)

SECTOR ECONÓMICO DE LA EMPRESA EN QUE TRABAJA

REPORTE	25	26	27	28	29	30	31	32	33	34
AGROPECUARIO										
FRECUENCIA	14	18	18	9	13	10	17	15	1	13
PORCENTAJE	1.01%	0.73%	1.05%	0.53%	0.68%	0.53%	1.00%	0.78%	0.31%	1.70%
INDUSTRIAL										
FRECUENCIA	232	299	195	185	229	222	213	248	31	90
PORCENTAJE	16.80%	12.17%	11.40%	10.95%	12.01%	11.68%	12.48%	12.96%	9.63%	11.76%
SERVICIOS										
FRECUENCIA	1,135	2,139	1,497	1,495	1,664	1,668	1,477	1,651	290	662
PORCENTAJE	82.19%	87.09%	87.54%	88.51%	87.30%	87.79%	86.53%	86.26%	90.06%	86.54%
TOTAL	1,381	2,456	1,710	1,689	1,906	1,900	1,707	1,914	322	765
Sin información	12	3	3	1	0	2	2	0	119	263

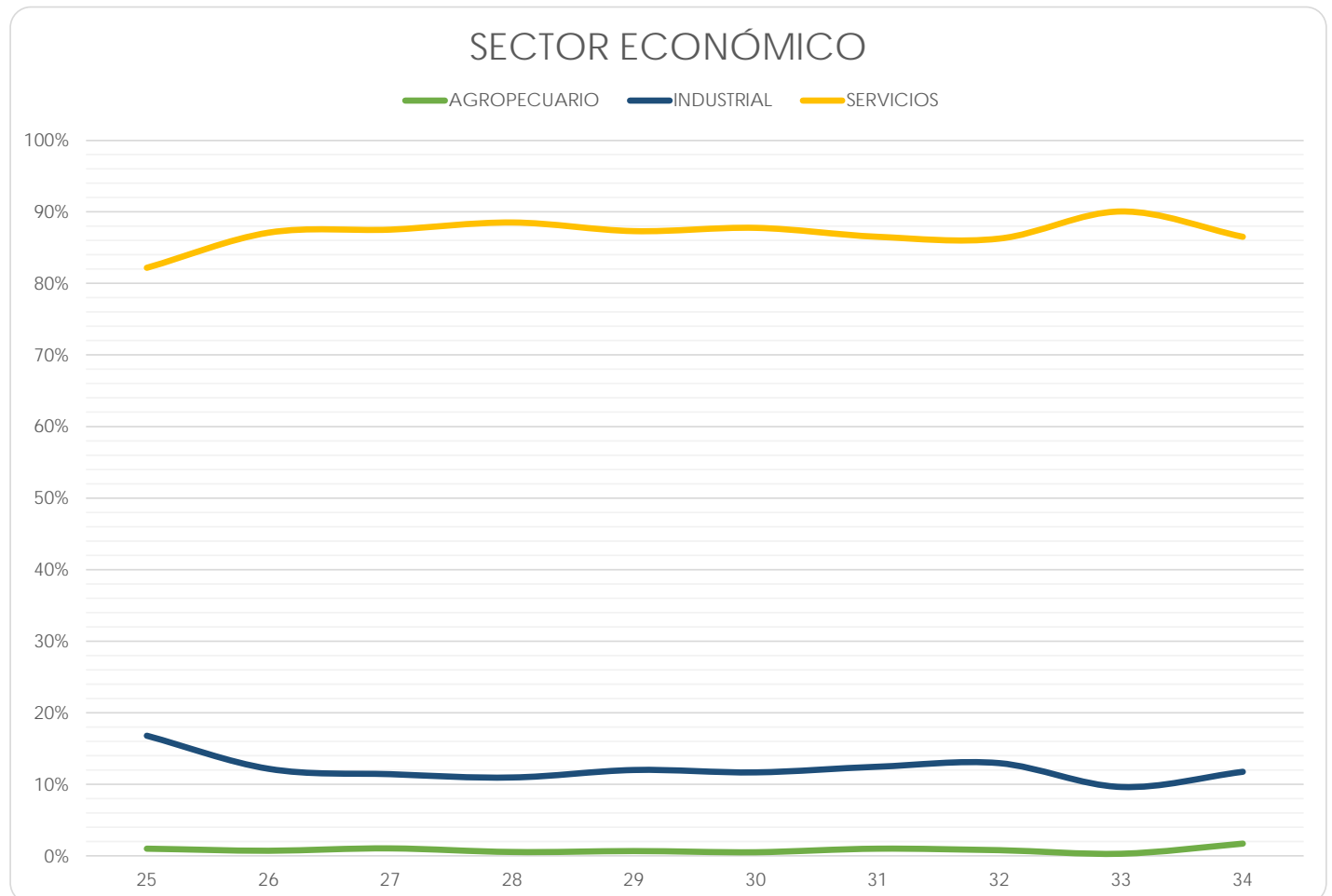

Facultad de Derecho

(Reporte 25 al 34)

SECTOR ECONÓMICO DE LA EMPRESA EN QUE TRABAJA

REPORTE	25	26	27	28	29	30	31	32	33	34
AGROPECUARIO										
FRECUENCIA	8	10	16	10	5	5	3	8	5	18
PORCENTAJE	0.56%	0.63%	0.92%	0.61%	0.33%	0.43%	0.26%	0.68%	4.07%	1.92%
INDUSTRIAL										
FRECUENCIA	58	70	75	84	92	73	69	79	4	29
PORCENTAJE	4.04%	4.43%	4.33%	5.11%	6.10%	6.23%	6.07%	6.67%	3.25%	3.09%
SERVICIOS										
FRECUENCIA	1,368	1,499	1,640	1,551	1,412	1,093	1,065	1,097	114	890
PORCENTAJE	95.40%	94.93%	94.74%	94.29%	93.57%	93.34%	93.67%	92.65%	92.68%	94.98%
TOTAL	1,434	1,579	1,731	1,645	1,509	1,171	1,137	1,184	123	937
Sin información	3	2	1	4	3	1	2	1	46	280

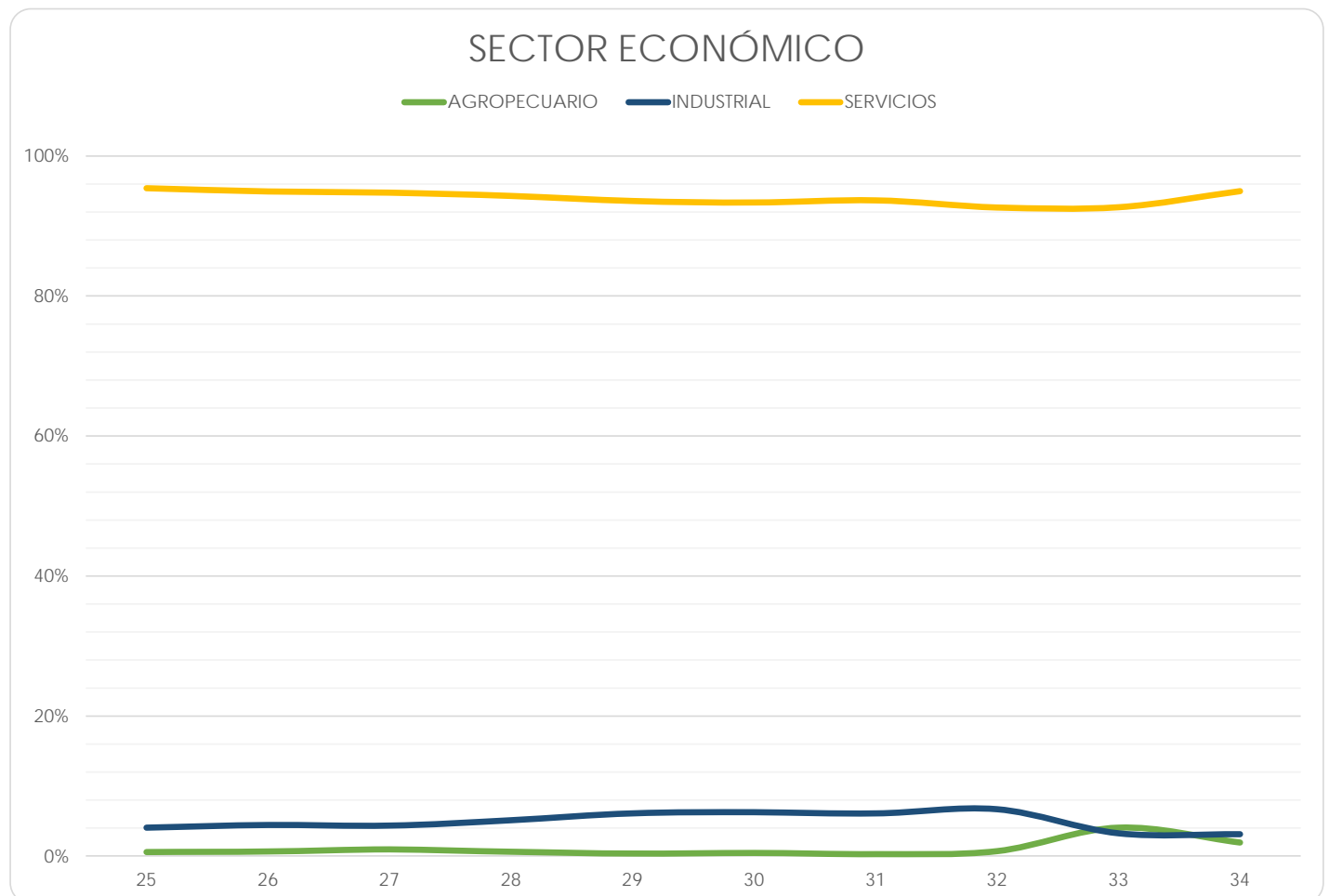

Facultad de Economía

(Reporte 25 al 34)

SECTOR ECONÓMICO DE LA EMPRESA EN QUE TRABAJA

REPORTE	25	26	27	28	29	30	31	32	33	34
AGROPECUARIO										
FRECUENCIA	2	4	6	3	6	5	7	6	4	0
PORCENTAJE	1.03%	2.33%	1.97%	1.27%	1.25%	1.17%	1.46%	1.66%	2.08%	0.00%
INDUSTRIAL										
FRECUENCIA	22	5	25	18	30	21	30	35	17	14
PORCENTAJE	11.28%	2.91%	8.20%	7.63%	6.25%	4.91%	6.26%	9.67%	8.85%	8.59%
SERVICIOS										
FRECUENCIA	171	163	274	215	444	402	442	321	171	149
PORCENTAJE	87.69%	94.77%	89.84%	91.10%	92.50%	93.93%	92.28%	88.67%	89.06%	91.41%
TOTAL	195	172	305	236	480	428	479	362	192	163
Sin información	5	5	1	2	1	0	0	0	108	115

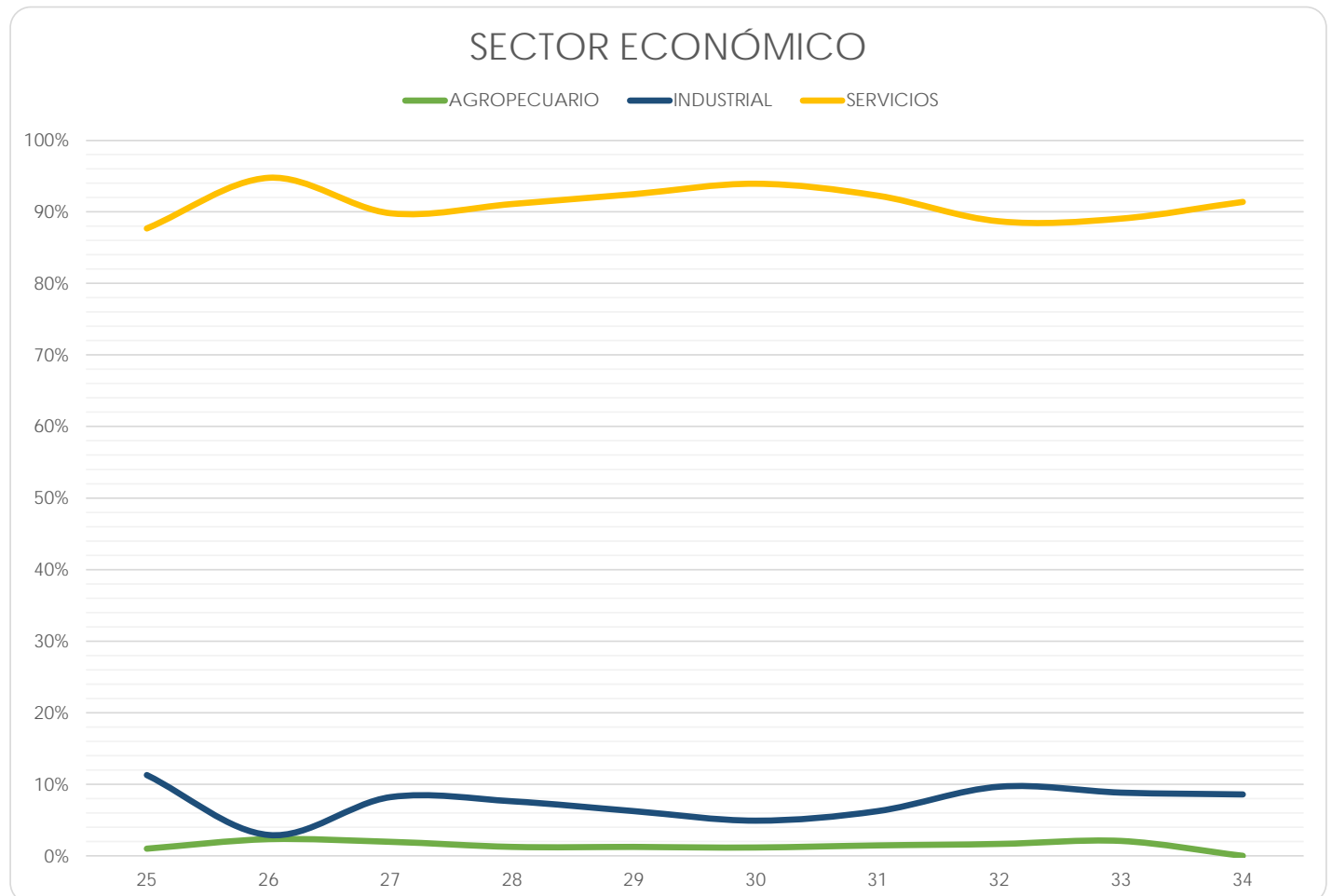

Facultad de Filosofía y Letras

(Reporte 25 al 34)

SECTOR ECONÓMICO DE LA EMPRESA EN QUE TRABAJA

REPORTE	25	26	27	28	29	30	31	32	33	34
AGROPECUARIO										
FRECUENCIA	3	9	2	4	4	6	2	3	0	1
PORCENTAJE	1.68%	0.88%	0.47%	1.05%	0.91%	1.55%	0.48%	0.66%	0.00%	0.57%
INDUSTRIAL										
FRECUENCIA	34	33	12	7	9	5	14	15	1	3
PORCENTAJE	18.99%	3.23%	2.84%	1.84%	2.05%	1.29%	3.39%	3.28%	1.49%	1.71%
SERVICIOS										
FRECUENCIA	142	981	408	370	427	377	397	439	66	171
PORCENTAJE	79.33%	95.89%	96.68%	97.11%	97.05%	97.16%	96.13%	96.06%	98.51%	97.71%
TOTAL	179	1,023	422	381	440	388	413	457	67	175
Sin información	0	13	1	0	1	0	0	0	51	105

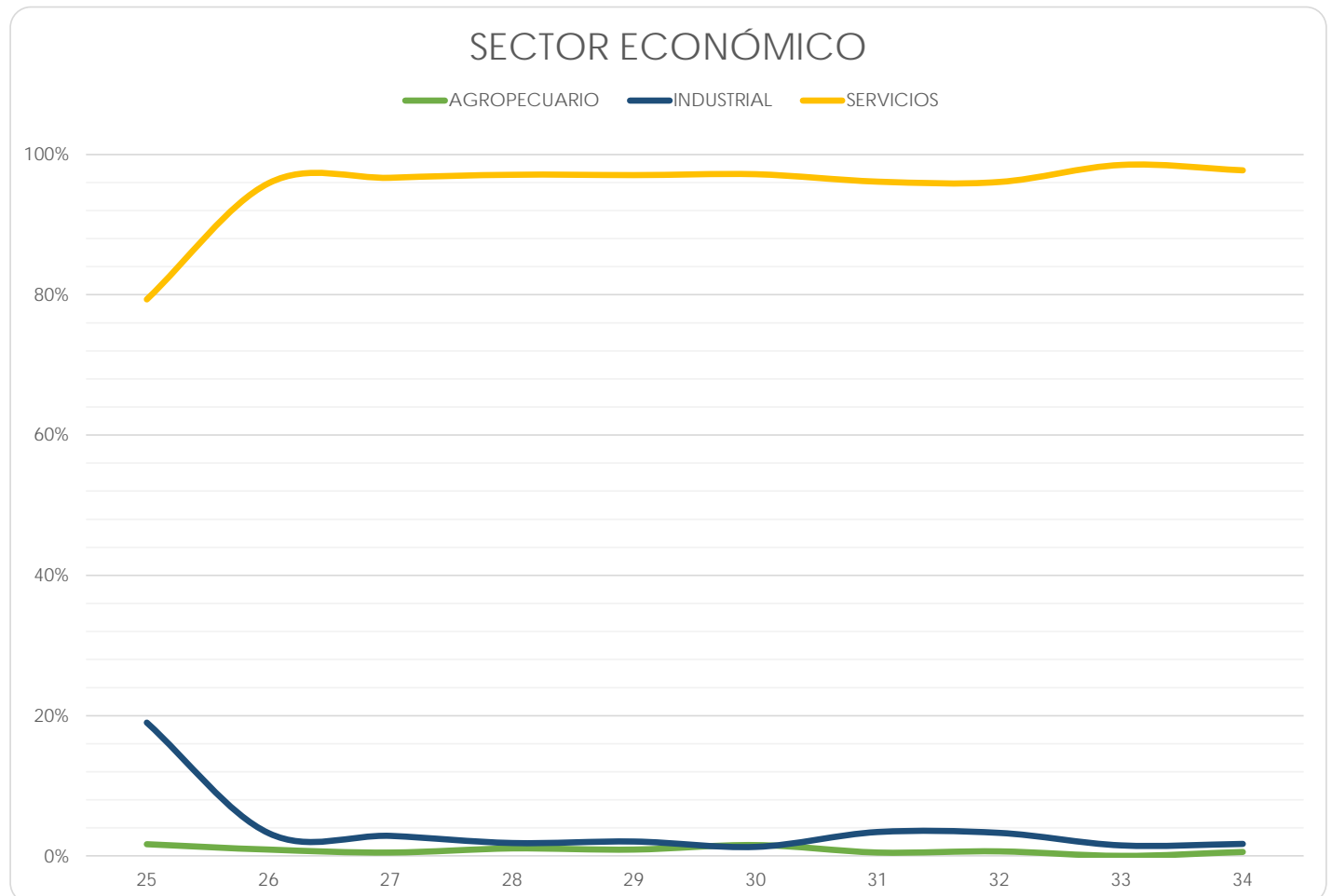

Facultad de Ingeniería

(Reporte 25 al 34)

SECTOR ECONÓMICO DE LA EMPRESA EN QUE TRABAJA

REPORTE	25	26	27	28	29	30	31	32	33	34
AGROPECUARIO										
FRECUENCIA	8	8	5	10	15	14	11	11	7	14
PORCENTAJE	1.54%	0.94%	0.61%	1.24%	1.58%	1.40%	0.95%	1.02%	1.64%	2.17%
INDUSTRIAL										
FRECUENCIA	77	398	347	342	380	422	492	477	92	196
PORCENTAJE	14.78%	46.71%	42.06%	42.54%	40.08%	42.07%	42.38%	44.21%	21.55%	30.39%
SERVICIOS										
FRECUENCIA	436	446	473	452	553	567	658	591	328	435
PORCENTAJE	83.69%	52.35%	57.33%	56.22%	58.33%	56.53%	56.68%	54.77%	76.81%	67.44%
TOTAL	521	852	825	804	948	1,003	1,161	1,079	427	645
Sin información	7	16	0	0	0	1	0	0	0	0

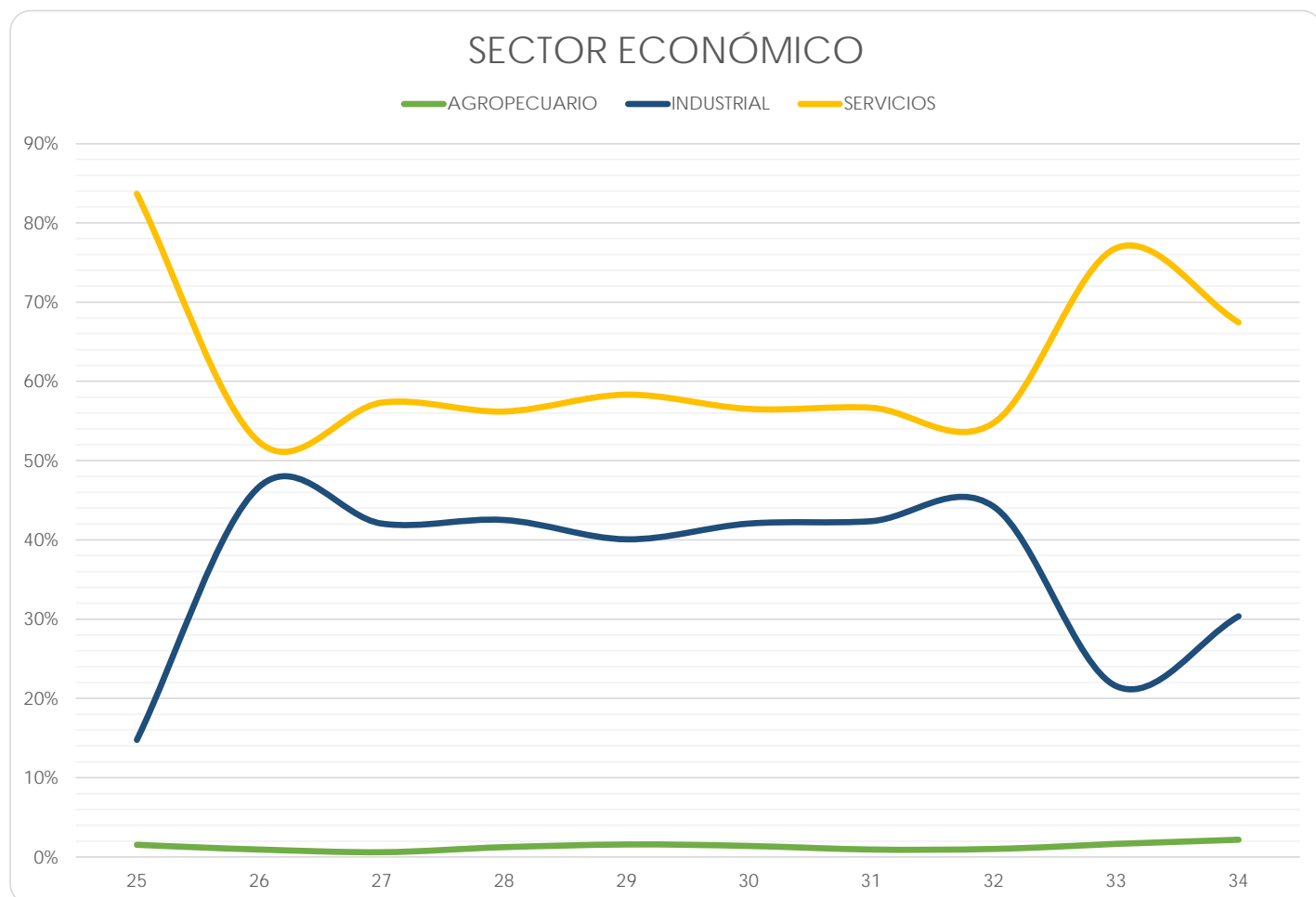

Facultad de Medicina

(Reporte 25 al 34)

SECTOR ECONÓMICO DE LA EMPRESA EN QUE TRABAJA

REPORTE	25	26	27	28	29	30	31	32	33	34
AGROPECUARIO										
FRECUENCIA	4	0	2	7	4	6	1	3	2	3
PORCENTAJE	2.94%	0.00%	1.46%	3.33%	2.03%	2.71%	0.47%	1.58%	1.25%	1.20%
INDUSTRIAL										
FRECUENCIA	18	0	5	7	9	4	11	9	8	10
PORCENTAJE	13.24%	0.00%	3.65%	3.33%	4.57%	1.81%	5.19%	4.74%	5.00%	4.02%
SERVICIOS										
FRECUENCIA	114	5	130	196	184	211	200	178	150	236
PORCENTAJE	83.82%	100.00%	94.89%	93.33%	93.40%	95.48%	94.34%	93.68%	93.75%	94.78%
TOTAL	136	5	137	210	197	221	212	190	160	249
Sin información	0	143	0	0	0	0	0	0	104	140

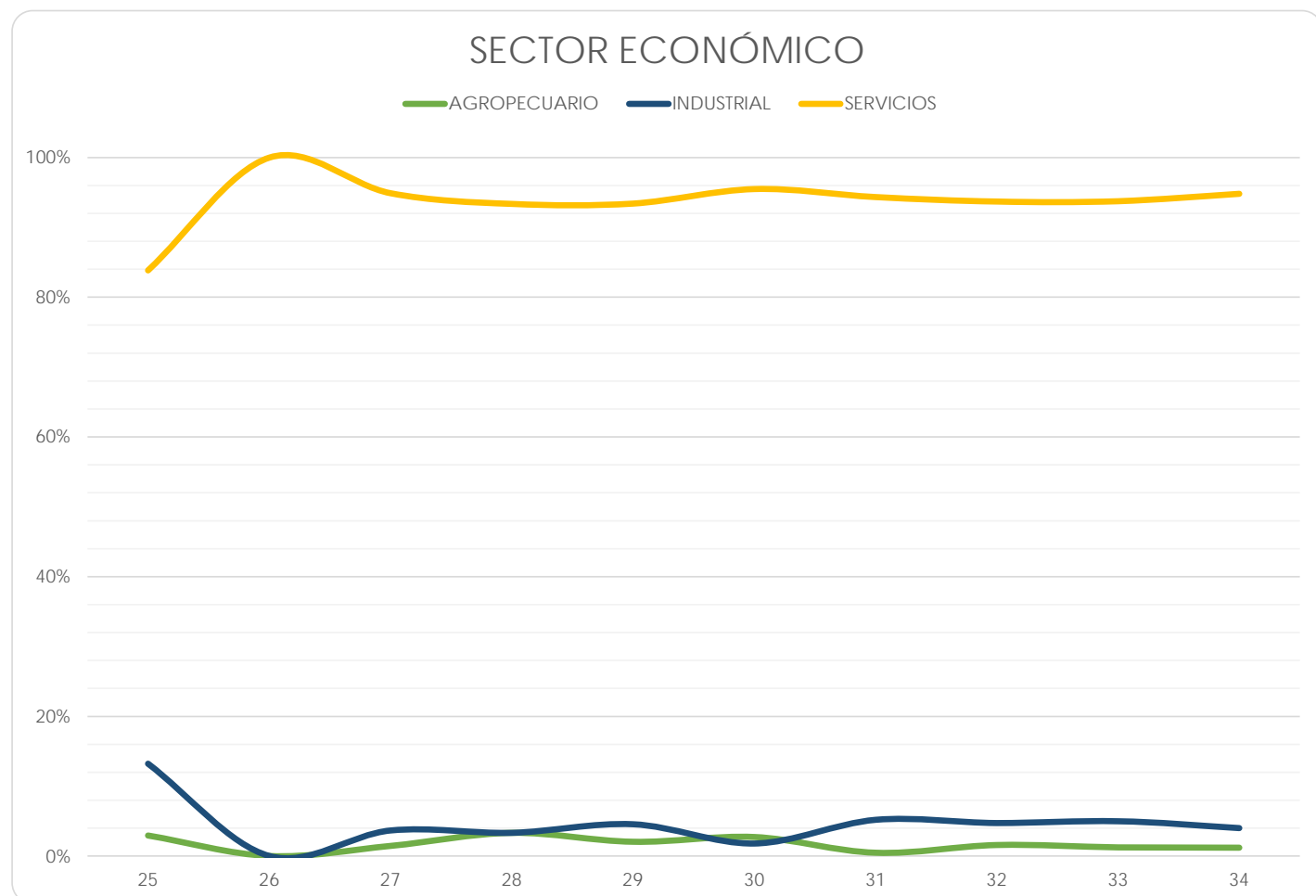

Facultad de Medicina Veterinaria y Zootecnia

(Reporte 25 al 34)

SECTOR ECONÓMICO DE LA EMPRESA EN QUE TRABAJA

REPORTE	25	26	27	28	29	30	31	32	33	34
AGROPECUARIO										
FRECUENCIA	1	40	48	38	26	32	34	43	0	14
PORCENTAJE	0.72%	18.10%	20.69%	16.17%	13.61%	14.10%	13.33%	17.70%	0.00%	19.44%
INDUSTRIAL										
FRECUENCIA	13	3	6	12	5	11	4	4	1	3
PORCENTAJE	9.35%	1.36%	2.59%	5.11%	2.62%	4.85%	1.57%	1.65%	6.25%	4.17%
SERVICIOS										
FRECUENCIA	125	178	178	185	160	184	217	196	15	55
PORCENTAJE	89.93%	80.54%	76.72%	78.72%	83.77%	81.06%	85.10%	80.66%	93.75%	76.39%
TOTAL	139	221	232	235	191	227	255	243	16	72
Sin información	7	3	0	0	0	0	0	2	6	0

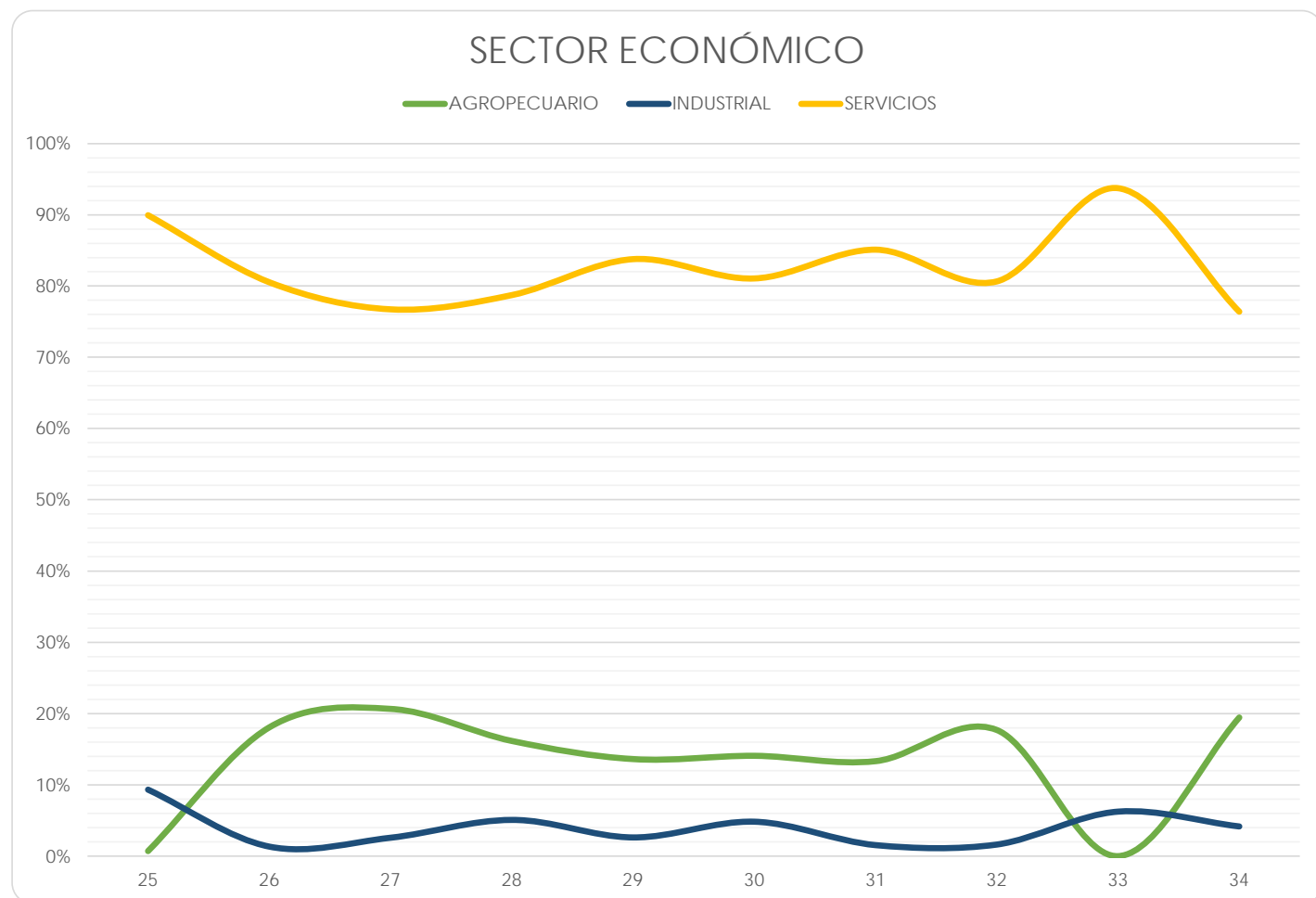

Facultad de Música

(Reporte 25 al 34)

SECTOR ECONÓMICO DE LA EMPRESA EN QUE TRABAJA

REPORTE	25	26	27	28	29	30	31	32	33	34
AGROPECUARIO										
FRECUENCIA	0	0	0	0	0	0	0	0	0	0
PORCENTAJE	0.00%	0.00%	0.00%	0.00%	0.00%	0.00%	0.00%	0.00%	0.00%	0.00%
INDUSTRIAL										
FRECUENCIA	9	12	0	0	0	0	0	0	0	0
PORCENTAJE	20.93%	33.33%	0.00%	0.00%	0.00%	0.00%	0.00%	0.00%	0.00%	0.00%
SERVICIOS										
FRECUENCIA	34	24	35	57	16	17	11	70	18	4
PORCENTAJE	79.07%	66.67%	100.00%	100.00%	100.00%	100.00%	100.00%	100.00%	100.00%	100.00%
TOTAL	43	36	35	57	16	17	11	70	18	4
Sin información	0	7	0	1	0	0	0	0	17	3

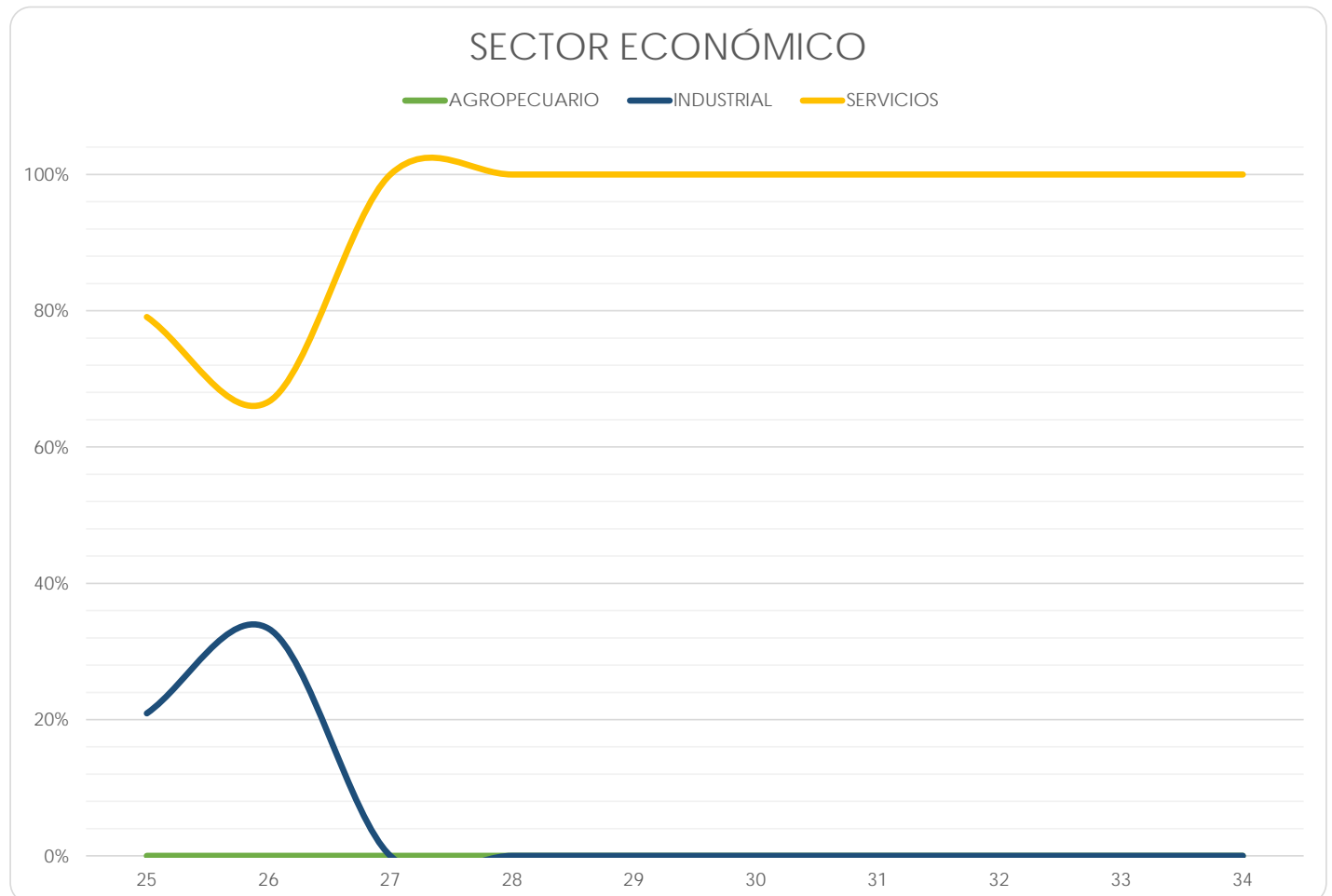

Facultad de Química

(Reporte 25 al 34)

SECTOR ECONÓMICO DE LA EMPRESA EN QUE TRABAJA

REPORTE	25	26	27	28	29	30	31	32	33	34
AGROPECUARIO										
FRECUENCIA	4	2	3	4	10	7	6	5	1	0
PORCENTAJE	1.59%	0.89%	1.41%	1.26%	1.78%	2.17%	1.61%	1.44%	1.82%	0.00%
INDUSTRIAL										
FRECUENCIA	73	90	109	141	246	146	176	151	27	5
PORCENTAJE	28.97%	40.18%	51.17%	44.48%	43.85%	45.34%	47.31%	43.52%	49.09%	45.45%
SERVICIOS										
FRECUENCIA	175	132	101	172	305	169	190	191	27	6
PORCENTAJE	69.44%	58.93%	47.42%	54.26%	54.37%	52.48%	51.08%	55.04%	49.09%	54.55%
TOTAL	252	224	213	317	561	322	372	347	55	11
Sin información	0	41	0	1	0	0	0	0	30	14

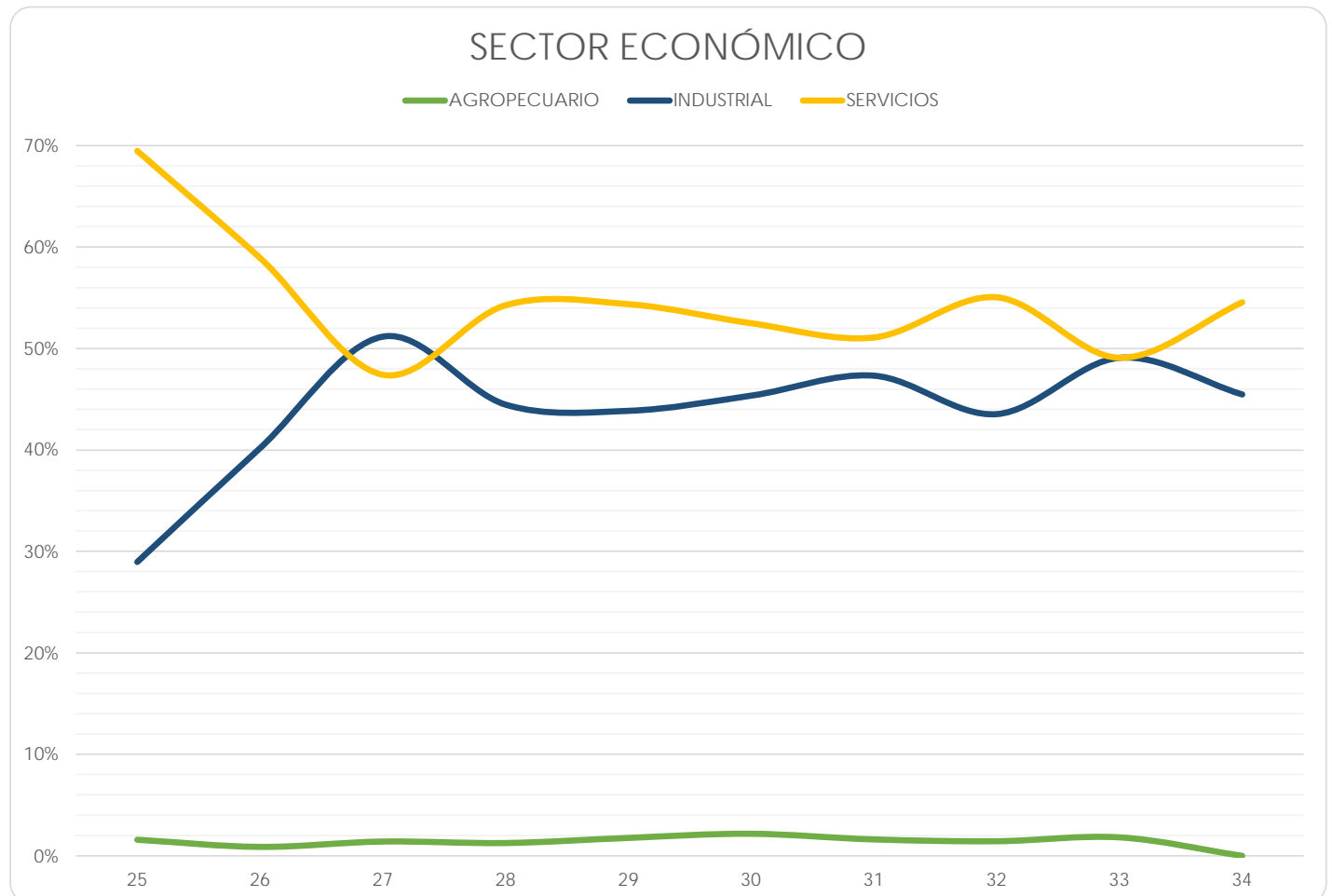

Facultad de Odontología

(Reporte 25 al 34)

SECTOR ECONÓMICO DE LA EMPRESA EN QUE TRABAJA

REPORTE	25	26	27	28	29	30	31	32	33	34
AGROPECUARIO										
FRECUENCIA	1	3	2	3	7	3	2	1	6	3
PORCENTAJE	0.47%	1.35%	0.75%	1.12%	2.68%	1.21%	0.84%	0.41%	2.21%	2.22%
INDUSTRIAL										
FRECUENCIA	7	8	6	13	7	4	7	9	8	3
PORCENTAJE	3.30%	3.59%	2.25%	4.83%	2.68%	1.62%	2.93%	3.72%	2.95%	2.22%
SERVICIOS										
FRECUENCIA	204	212	259	253	247	240	230	232	257	129
PORCENTAJE	96.23%	95.07%	97.00%	94.05%	94.64%	97.17%	96.23%	95.87%	94.83%	95.56%
TOTAL	212	223	267	269	261	247	239	242	271	135
Sin información	1	0	1	1	1	0	1	0	174	77

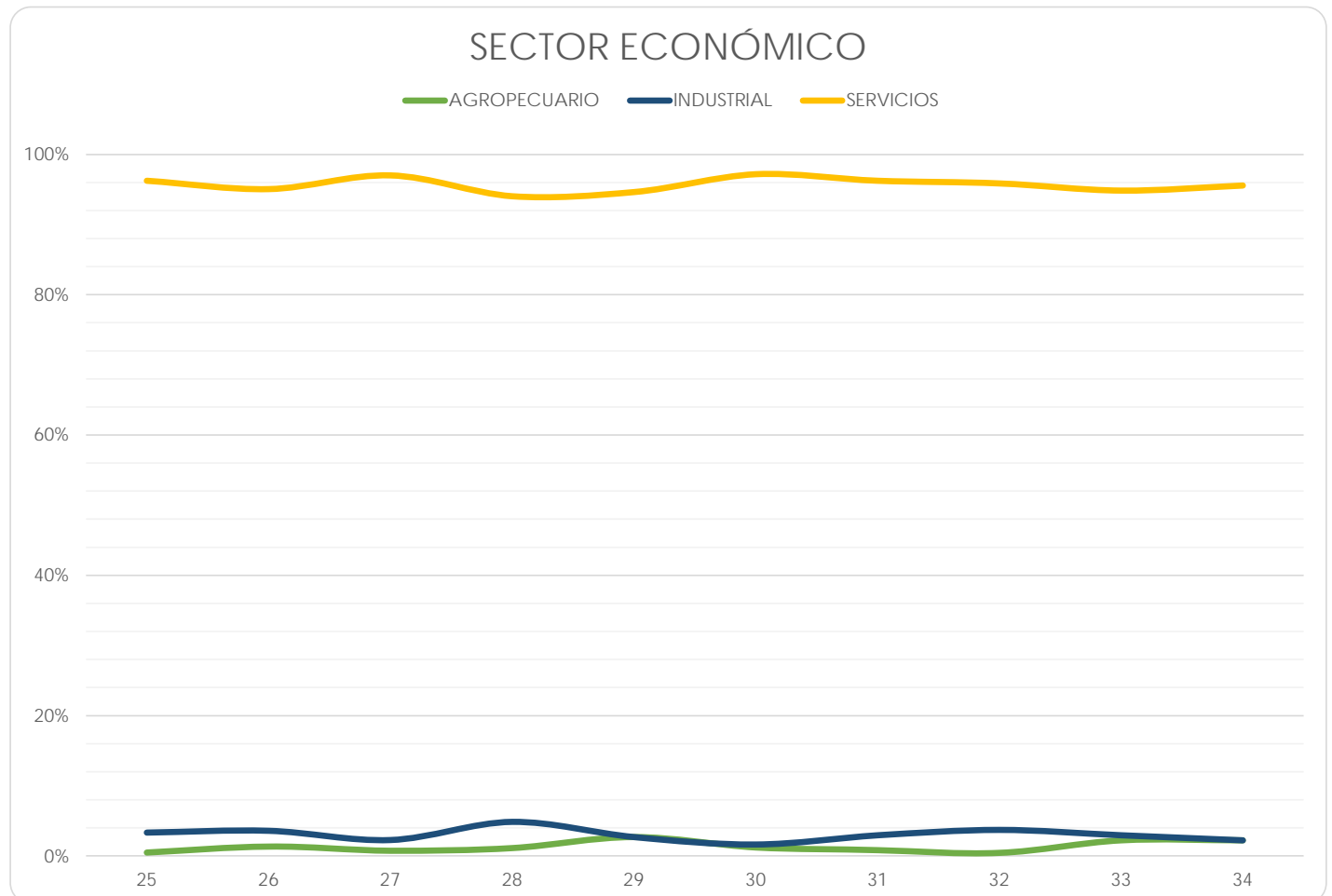

Facultad de Psicología

(Reporte 25 al 34)

SECTOR ECONÓMICO DE LA EMPRESA EN QUE TRABAJA

REPORTE	25	26	27	28	29	30	31	32	33	34
AGROPECUARIO										
FRECUENCIA	8	1	0	0	2	1	0	1	0	7
PORCENTAJE	6.56%	0.42%	0.00%	0.00%	0.89%	0.47%	0.00%	0.26%	0.00%	1.92%
INDUSTRIAL										
FRECUENCIA	23	10	24	18	12	14	14	33	6	33
PORCENTAJE	18.85%	4.17%	9.16%	7.69%	5.36%	6.51%	6.33%	8.64%	8.22%	9.07%
SERVICIOS										
FRECUENCIA	91	229	238	216	210	200	207	348	67	324
PORCENTAJE	74.59%	95.42%	90.84%	92.31%	93.75%	93.02%	93.67%	91.10%	91.78%	89.01%
TOTAL	122	240	262	234	224	215	221	382	73	364
Sin información	0	0	0	0	0	0	0	1	10	59

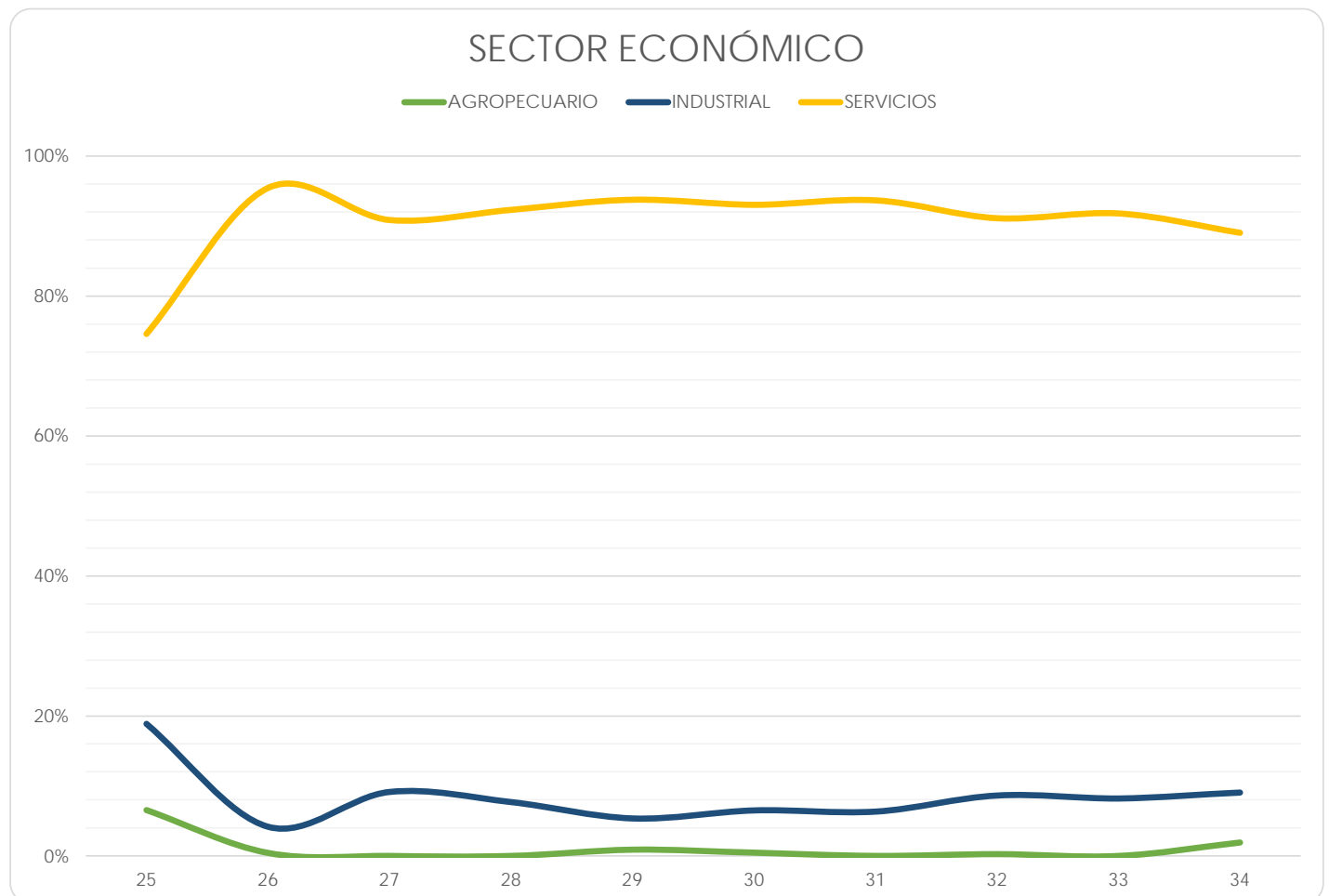

Escuela Nacional de Enfermería y Obstetricia

(Reporte 25 al 34)

SECTOR ECONÓMICO DE LA EMPRESA EN QUE TRABAJA

REPORTE	25	26	27	28	29	30	31	32	33	34
AGROPECUARIO										
FRECUENCIA	2	4	4	1	1	13	4	3	0	0
PORCENTAJE	3.85%	1.61%	2.40%	0.87%	0.80%	7.98%	2.01%	3.53%	0.00%	0.00%
INDUSTRIAL										
FRECUENCIA	5	15	6	9	10	13	6	1	0	1
PORCENTAJE	9.62%	6.02%	3.59%	7.83%	8.00%	7.98%	3.02%	1.18%	0.00%	1.67%
SERVICIOS										
FRECUENCIA	45	230	157	105	114	137	189	81	12	59
PORCENTAJE	86.54%	92.37%	94.01%	91.30%	91.20%	84.05%	94.97%	95.29%	100.00%	88.33%
TOTAL	52	249	167	115	125	163	199	85	12	60
Sin información	9	10	3	1	1	0	4	4	14	86

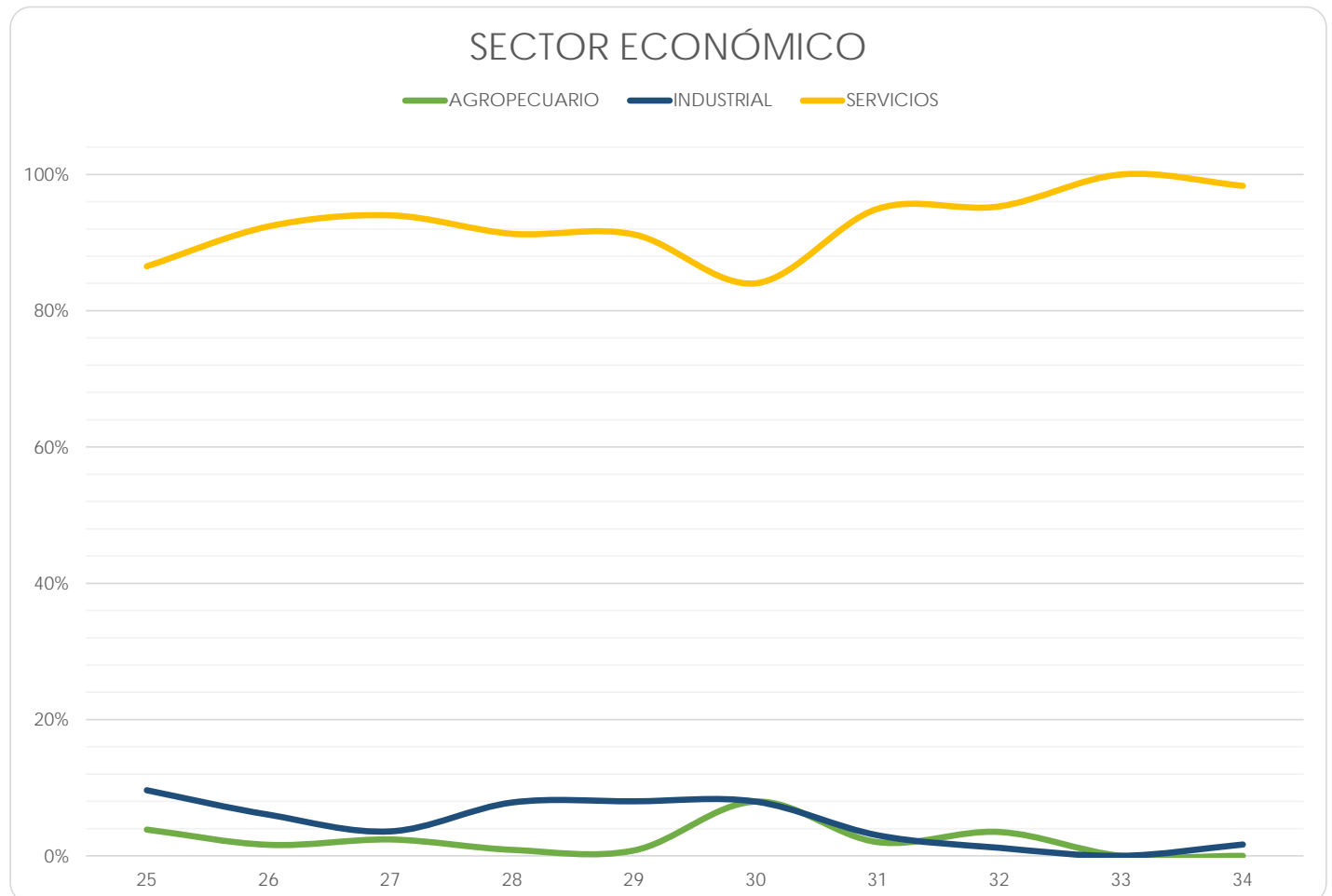

Escuela Nacional de Trabajo Social

(Reporte 25 al 34)

SECTOR ECONÓMICO DE LA EMPRESA EN QUE TRABAJA

REPORTES	25	26	27	28	29	30	31	32	33	34
AGROPECUARIO										
FRECUENCIA	9	1	1	1	0	2	0	3	5	0
PORCENTAJE	3.59%	0.30%	0.56%	0.81%	0.00%	1.16%	0.00%	1.29%	3.91%	0.00%
INDUSTRIAL										
FRECUENCIA	32	23	6	3	11	8	10	19	4	4
PORCENTAJE	12.75%	6.89%	3.35%	2.42%	5.88%	4.62%	5.15%	8.19%	3.13%	6.15%
SERVICIOS										
FRECUENCIA	210	310	172	120	176	163	184	210	119	61
PORCENTAJE	83.67%	92.81%	96.09%	96.77%	94.12%	94.22%	94.85%	90.52%	92.97%	93.85%
TOTAL	251	334	179	124	187	173	194	232	128	65
Sin información	78	30	0	0	1	1	1	2	177	100

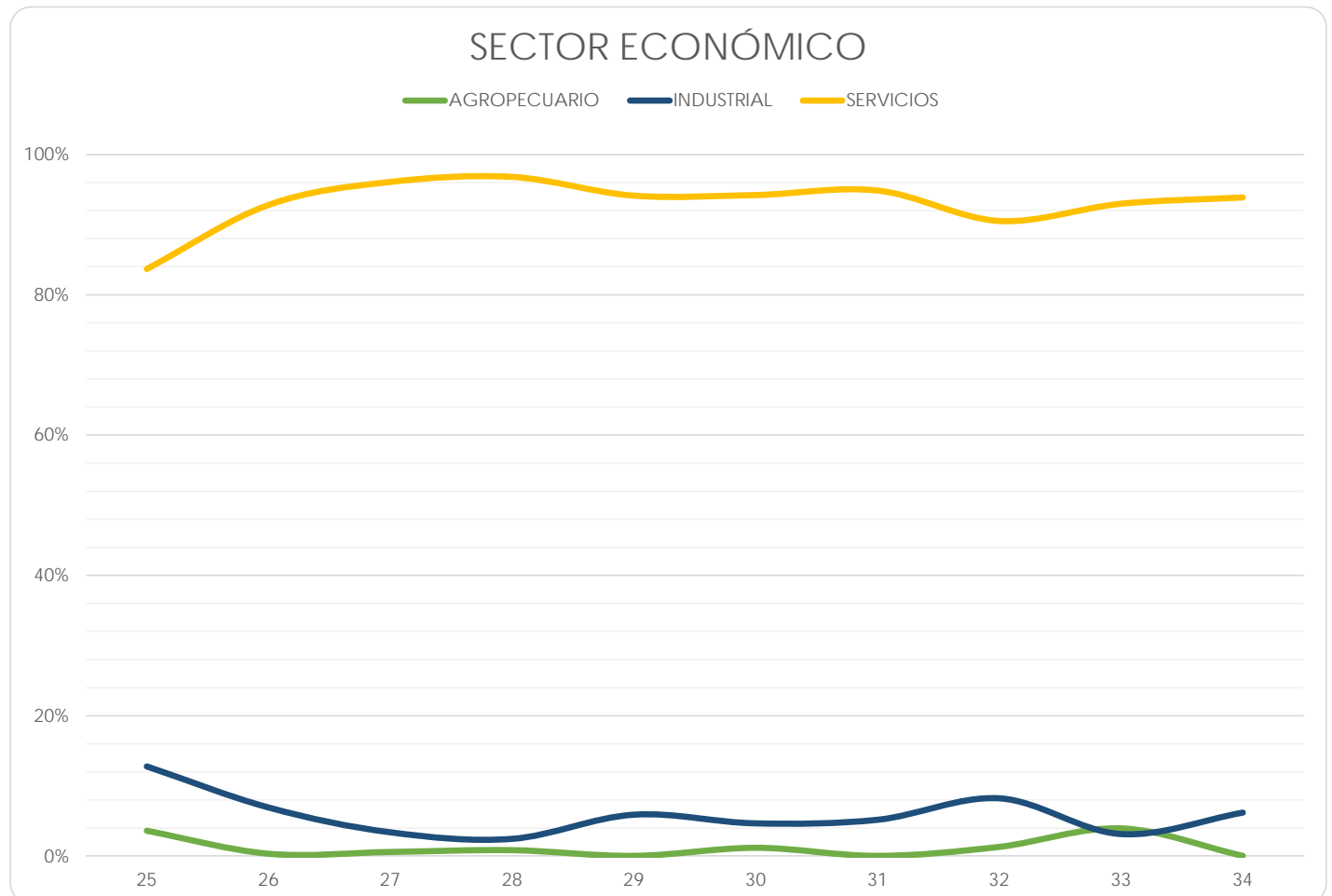

Facultad de Estudios Superiores Cuautitlán

(Reporte 25 al 34)

SECTOR ECONÓMICO DE LA EMPRESA EN QUE TRABAJA

REPORTE	25	26	27	28	29	30	31	32	33	34
AGROPECUARIO										
FRECUENCIA	138	71	60	53	51	55	43	66	32	43
PORCENTAJE	11.95%	6.57%	4.80%	5.25%	6.46%	4.71%	4.63%	5.94%	4.91%	3.99%
INDUSTRIAL										
FRECUENCIA	291	332	402	280	231	341	286	356	205	304
PORCENTAJE	25.19%	30.74%	32.16%	27.72%	29.28%	29.20%	30.82%	32.04%	31.44%	28.23%
SERVICIOS										
FRECUENCIA	726	677	788	677	507	772	599	689	415	730
PORCENTAJE	62.86%	62.69%	63.04%	67.03%	64.26%	66.10%	64.55%	62.02%	63.65%	67.78%
TOTAL	1,155	1,080	1,250	1,010	789	1,168	928	1,111	652	1,077
Sin información	1	0	1	0	1	0	2	0	38	10

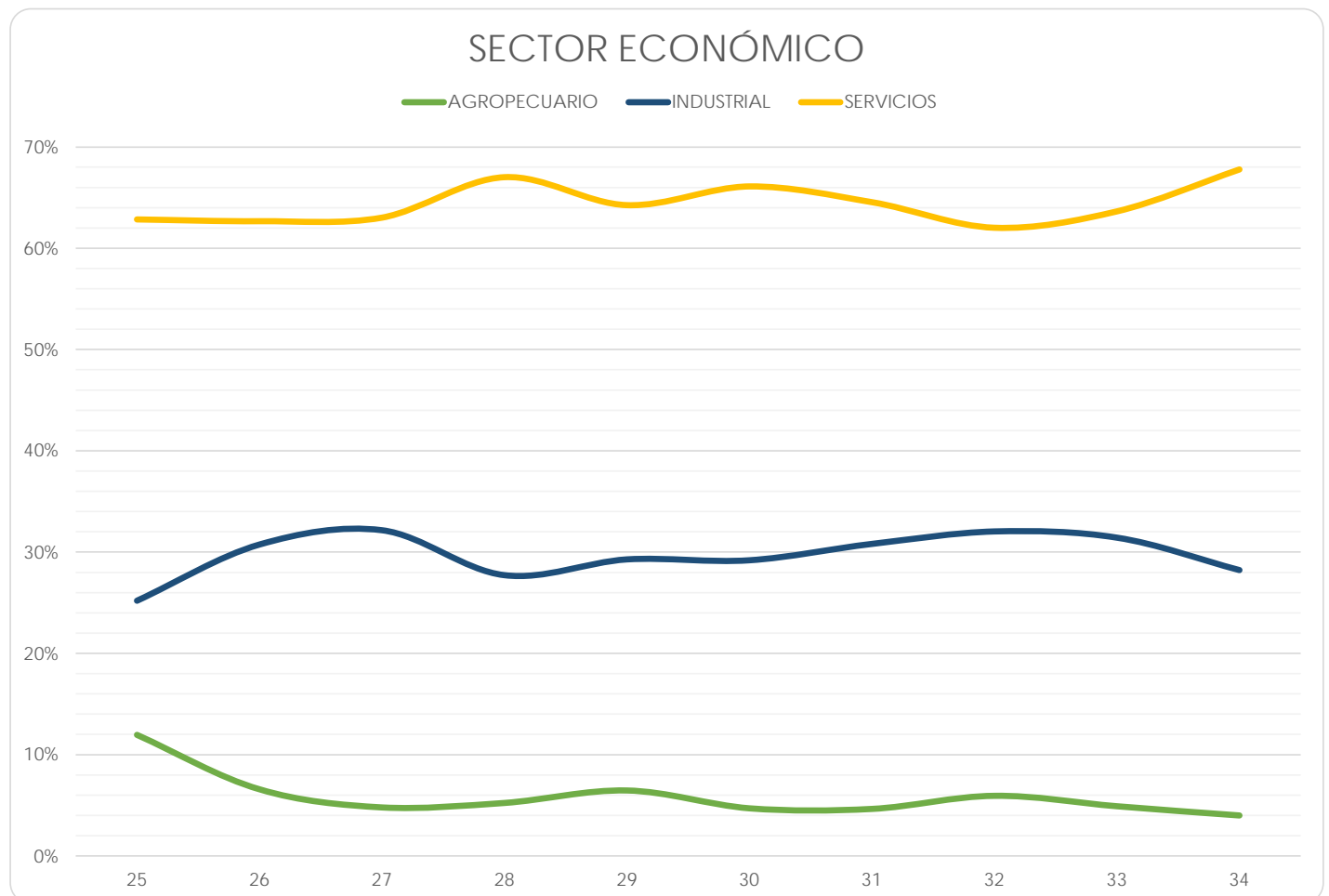

Facultad de Estudios Superiores Acatlán

(Reporte 25 al 34)

SECTOR ECONÓMICO DE LA EMPRESA EN QUE TRABAJA

REPORTE	25	26	27	28	29	30	31	32	33	34
AGROPECUARIO										
FRECUENCIA	65	3	10	8	8	13	7	11	5	1
PORCENTAJE	2.97%	0.28%	0.45%	0.40%	0.40%	0.76%	0.40%	0.63%	0.73%	2.38%
INDUSTRIAL										
FRECUENCIA	306	189	348	301	286	249	264	278	61	1
PORCENTAJE	13.97%	17.36%	15.78%	15.09%	14.24%	14.49%	15.11%	15.80%	8.94%	2.38%
SERVICIOS										
FRECUENCIA	1,819	897	1,847	1,686	1,714	1,457	1,476	1,470	616	40
PORCENTAJE	83.06%	82.37%	83.76%	84.51%	85.36%	84.76%	84.49%	83.57%	90.32%	95.24%
TOTAL	2,190	1,089	2,205	1,995	2,008	1,719	1,747	1,759	682	42
Sin información	14	17	1	0	0	1	0	0	293	17

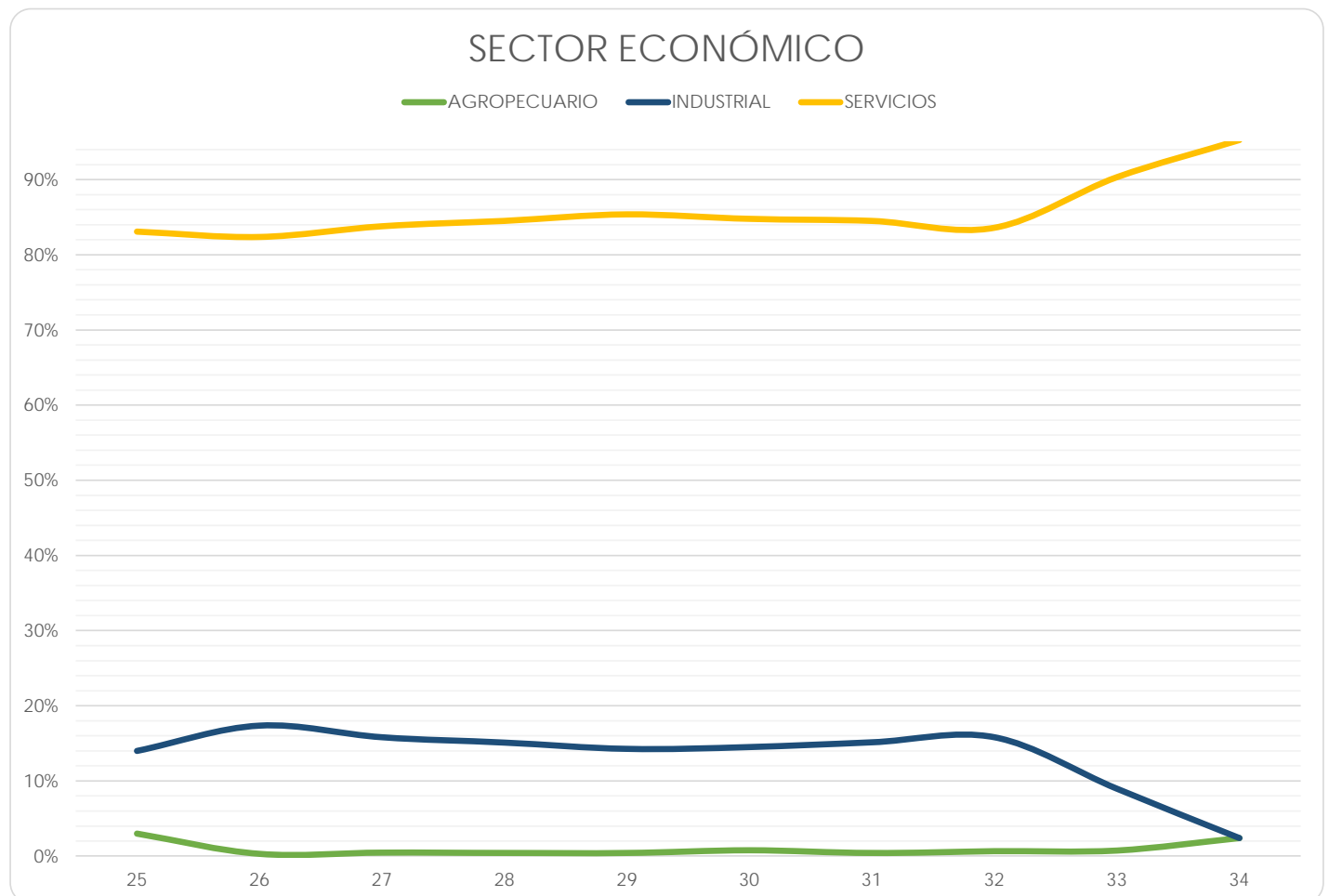

Facultad de Estudios Superiores Iztacala

(Reporte 25 al 34)

SECTOR ECONÓMICO DE LA EMPRESA EN QUE TRABAJA

REPORTE	25	26	27	28	29	30	31	32	33	34
AGROPECUARIO										
FRECUENCIA	10	11	6	10	13	4	17	21	5	11
PORCENTAJE	0.95%	0.98%	0.56%	1.19%	0.96%	0.33%	1.33%	1.48%	1.79%	1.36%
INDUSTRIAL										
FRECUENCIA	85	82	67	63	102	85	99	117	25	52
PORCENTAJE	8.08%	7.33%	6.31%	7.50%	7.53%	6.93%	7.74%	8.26%	8.93%	6.45%
SERVICIOS										
FRECUENCIA	957	1,026	989	767	1,240	1,137	1,163	1,278	250	743
PORCENTAJE	90.97%	91.69%	93.13%	91.31%	91.51%	92.74%	90.93%	90.25%	89.29%	92.18%
TOTAL	1,052	1,119	1,062	840	1,355	1,226	1,279	1,416	280	806
Sin información	3	2	5	254	2	1	0	3	130	417

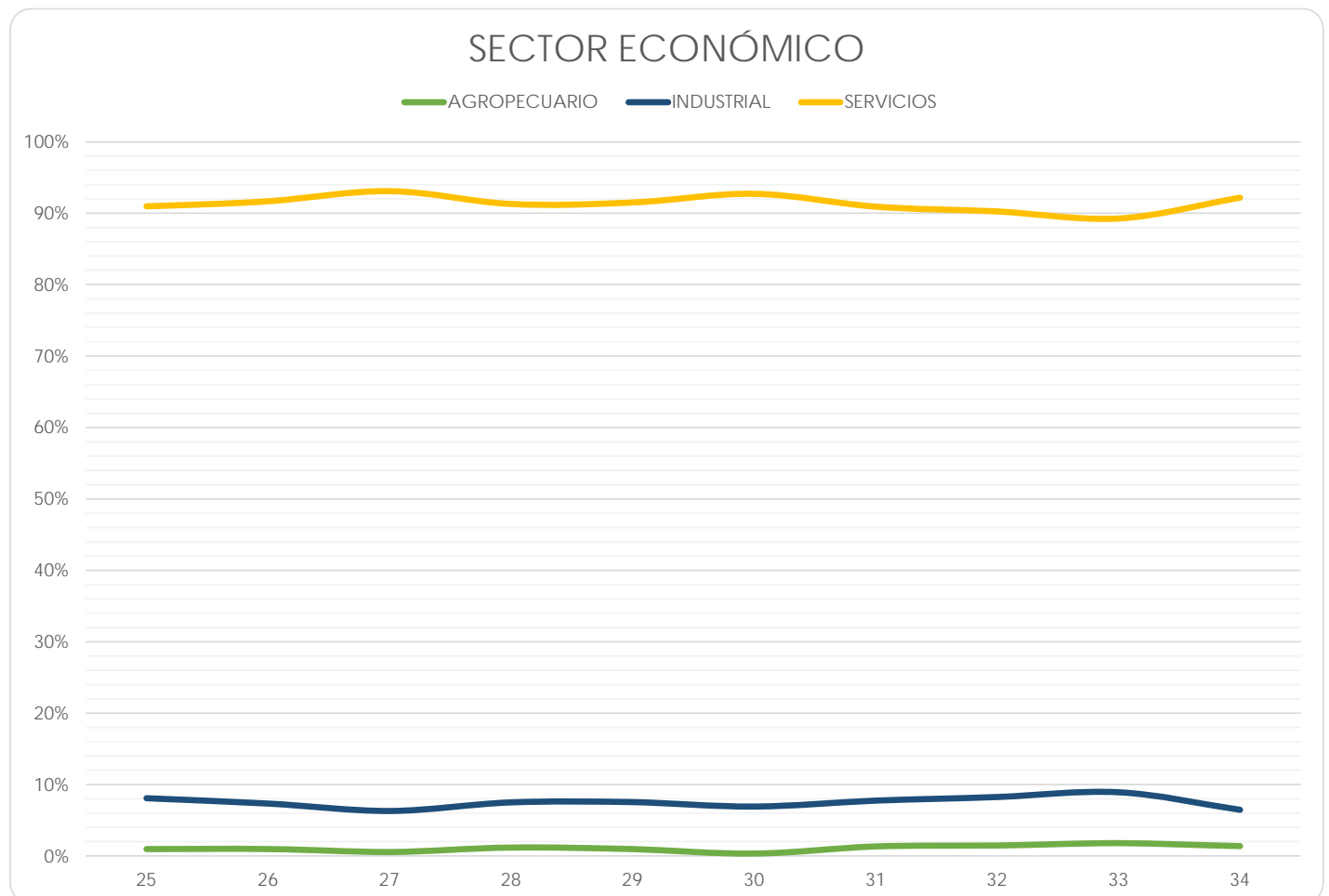

Facultad de Estudios Superiores Aragón

(Reporte 25 al 34)

SECTOR ECONÓMICO DE LA EMPRESA EN QUE TRABAJA

REPORTE	25	26	27	28	29	30	31	32	33	34
AGROPECUARIO										
FRECUENCIA	0	1	26	28	24	30	19	21	14	29
PORCENTAJE	0.00%	0.33%	1.60%	0.96%	0.97%	1.27%	0.86%	0.99%	2.21%	2.46%
INDUSTRIAL										
FRECUENCIA	27	54	232	425	400	369	425	421	64	147
PORCENTAJE	15.08%	17.88%	14.32%	14.64%	16.17%	15.64%	19.24%	19.94%	10.11%	12.48%
SERVICIOS										
FRECUENCIA	152	247	1,362	2,450	2,049	1,960	1,765	1,669	555	1,002
PORCENTAJE	84.92%	81.79%	84.07%	84.40%	82.85%	83.09%	79.90%	79.06%	87.68%	85.06%
TOTAL	179	302	1,620	2,903	2,473	2,359	2,209	2,111	633	1,178
Sin información	7	100	0	0	0	1	0	2	269	118

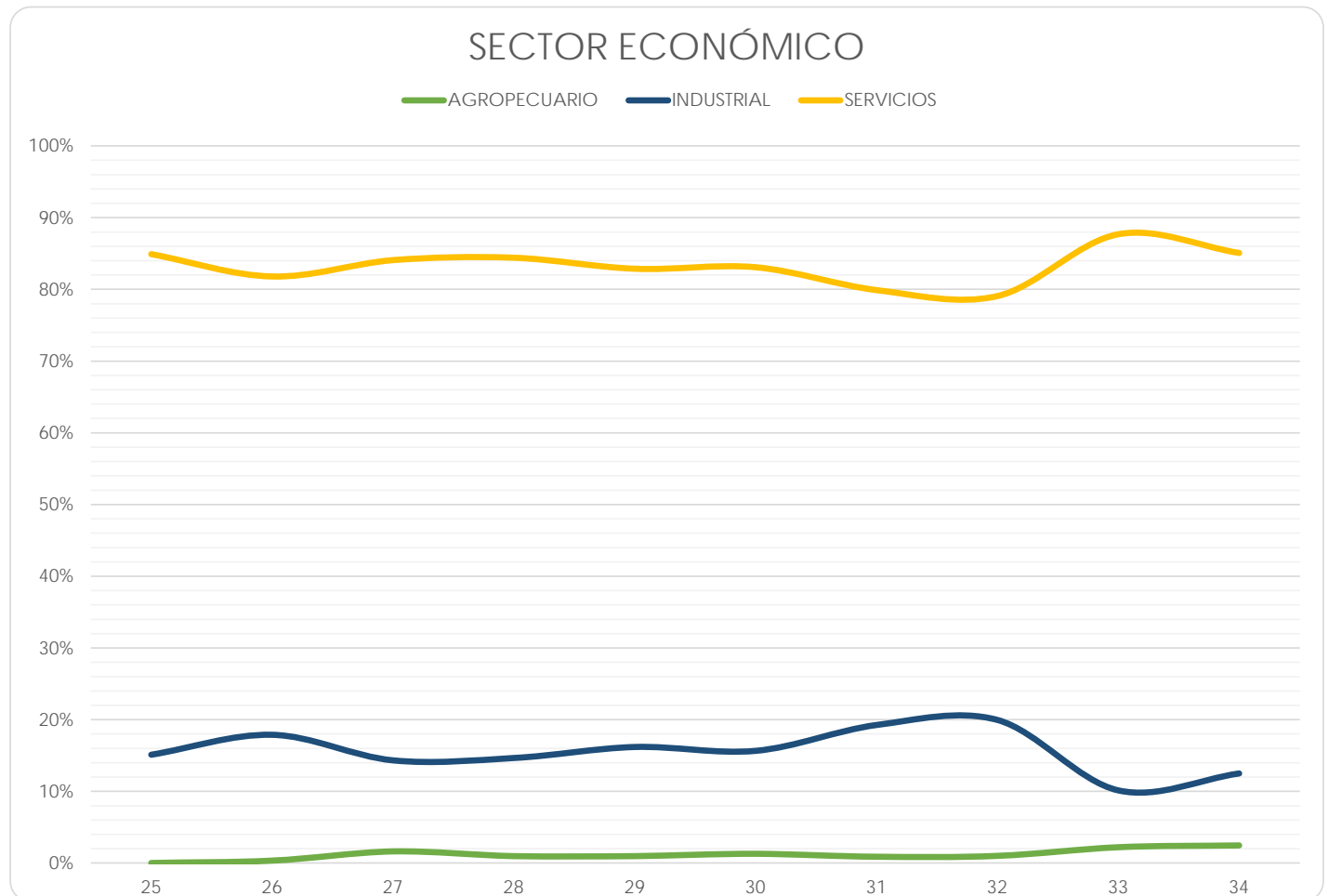

Facultad de Estudios Superiores Zaragoza

(Reporte 25 al 34)

SECTOR ECONÓMICO DE LA EMPRESA EN QUE TRABAJA

REPORTE	25	26	27	28	29	30	31	32	33	34
AGROPECUARIO										
FRECUENCIA	6	11	5	7	9	7	11	9	1	8
PORCENTAJE	0.96%	1.77%	0.74%	0.83%	0.98%	0.70%	1.27%	0.96%	0.71%	1.18%
INDUSTRIAL										
FRECUENCIA	70	62	88	104	133	127	130	135	23	113
PORCENTAJE	11.24%	9.97%	12.94%	12.28%	14.43%	12.73%	15.05%	14.39%	16.43%	16.62%
SERVICIOS										
FRECUENCIA	547	549	587	736	780	864	723	794	116	559
PORCENTAJE	87.80%	88.26%	86.32%	86.89%	84.60%	86.57%	83.68%	84.65%	82.86%	82.21%
TOTAL	623	622	680	847	922	998	864	938	140	680
Sin información	8	2	1	6	2	1	2	3	70	294

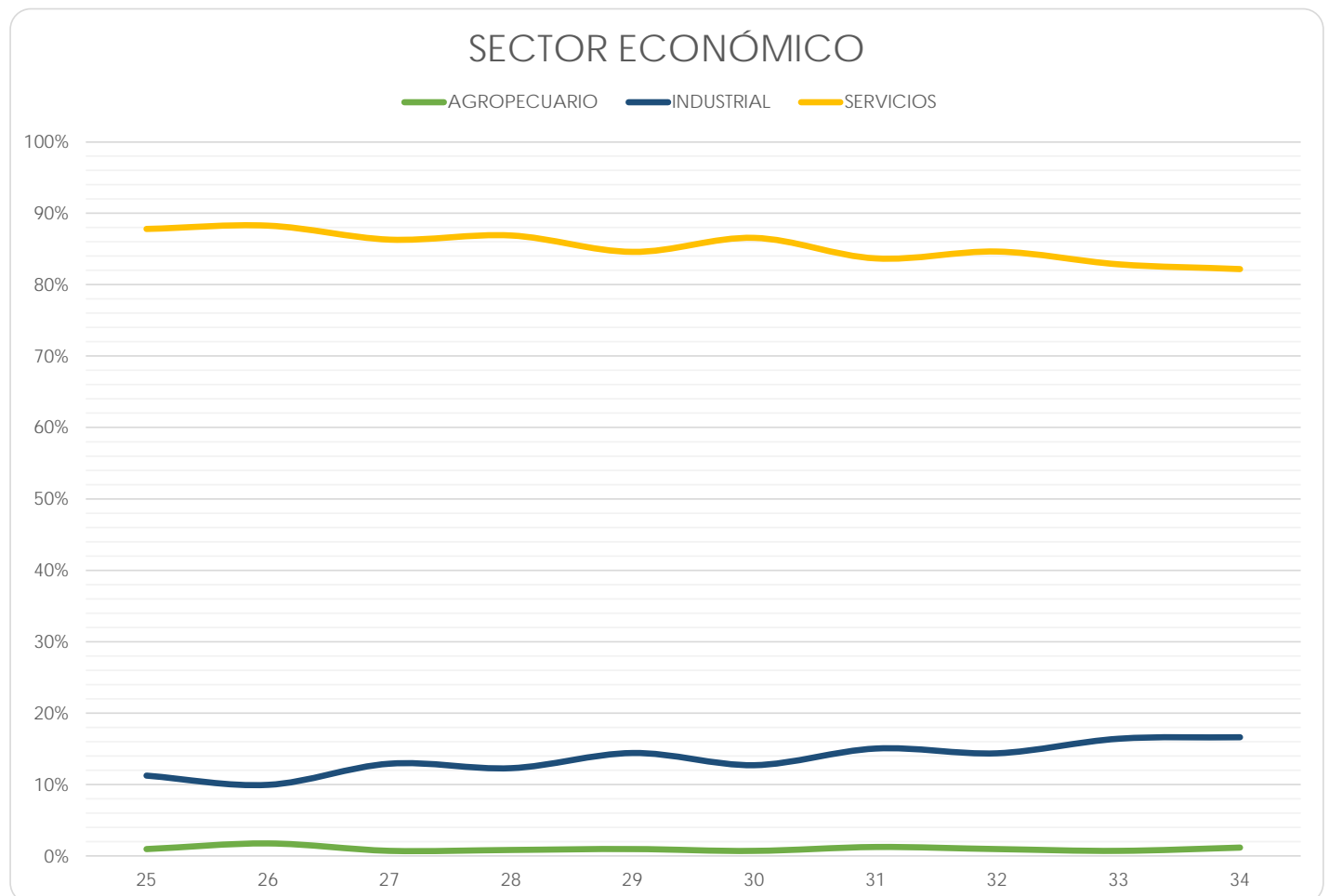

Centro de Ciencias Genómicas - Instituto de Biotecnología

(Reporte 25 al 34)

SECTOR ECONÓMICO DE LA EMPRESA EN QUE TRABAJA

REPORTE	25	26	27	28	29	30	31	32	33	34
AGROPECUARIO										
FRECUENCIA	0	1	0	0	0	0	0	0	0	0
PORCENTAJE	0.00%	16.67%	0.00%	0.00%	0.00%	0.00%	0.00%	0.00%	0.00%	0.00%
INDUSTRIAL										
FRECUENCIA	1	0	0	0	0	0	0	0	0	0
PORCENTAJE	50.00%	0.00%	0.00%	0.00%	0.00%	0.00%	0.00%	0.00%	0.00%	0.00%
SERVICIOS										
FRECUENCIA	1	5	11	4	9	2	1	3	2	1
PORCENTAJE	50.00%	83.33%	100.00%	100.00%	100.00%	100.00%	100.00%	100.00%	100.00%	100.00%
TOTAL	2	6	11	4	9	2	1	3	2	1
Sin información	3	0	0	0	0	0	0	0	1	2

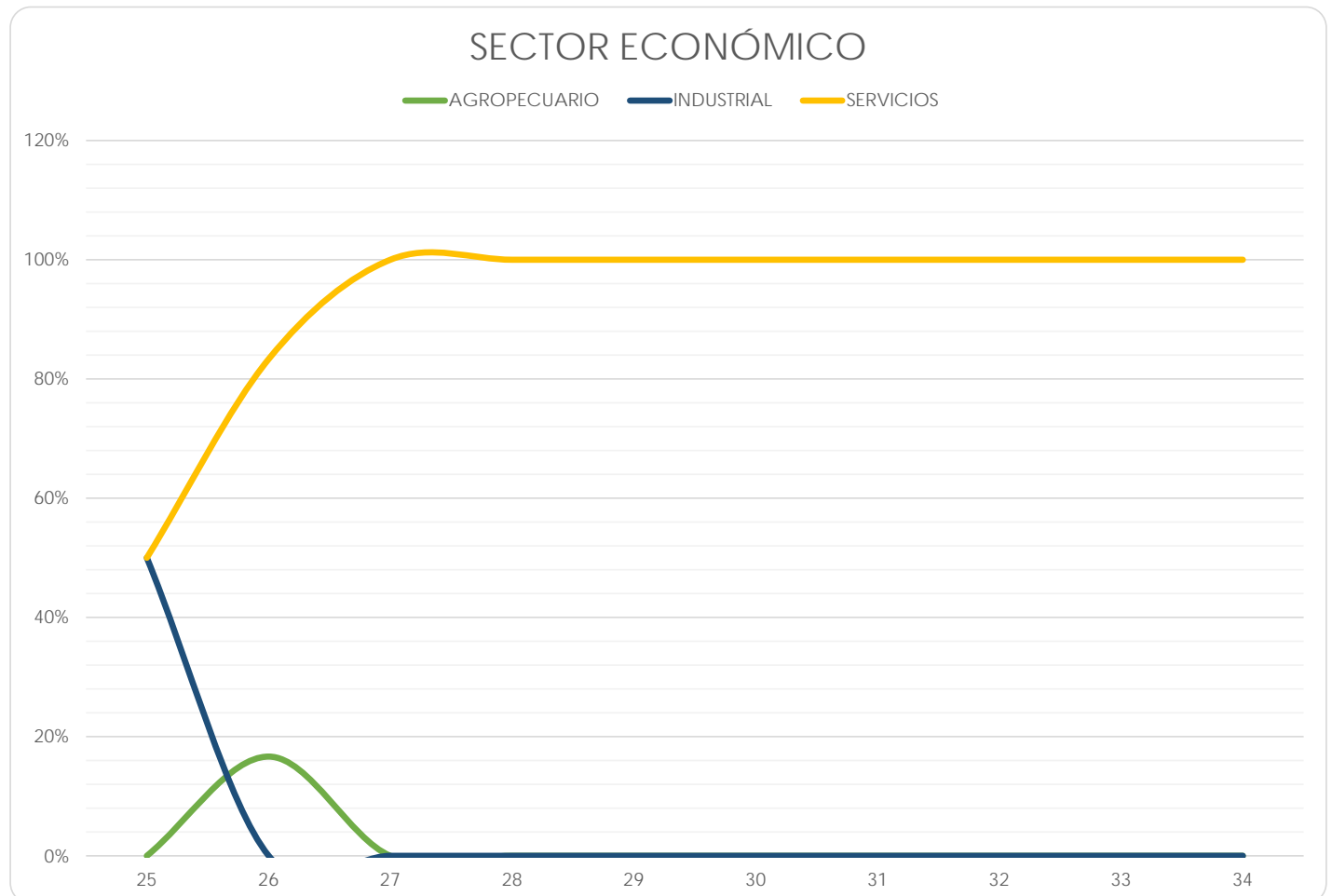



HORAS DE TRABAJO A LA SEMANA

Facultad de Arquitectura

(Reporte 25 al 34)

HORAS DE TRABAJO A LA SEMANA

REPORTE	25	26	27	28	29	30	31	32	33	34
MENOS DE 16										
FRECUENCIA	35	30	44	35	33	30	30	30	15	20
PORCENTAJE	7.76%	7.46%	9.07%	7.26%	7.37%	6.77%	6.22%	5.80%	6.94%	8.33%
16 A 32										
FRECUENCIA	85	78	104	93	95	42	96	96	45	44
PORCENTAJE	18.85%	19.40%	21.44%	19.29%	21.21%	9.48%	19.92%	18.57%	20.83%	18.33%
MÁS DE 32										
FRECUENCIA	331	294	337	354	320	371	356	391	156	176
PORCENTAJE	73.39%	73.13%	69.48%	73.44%	71.43%	83.75%	73.86%	75.63%	72.22%	73.33%
TOTAL	451	402	485	482	448	443	482	517	216	240
Sin información	0	2	0	0	0	0	0	0	8	2

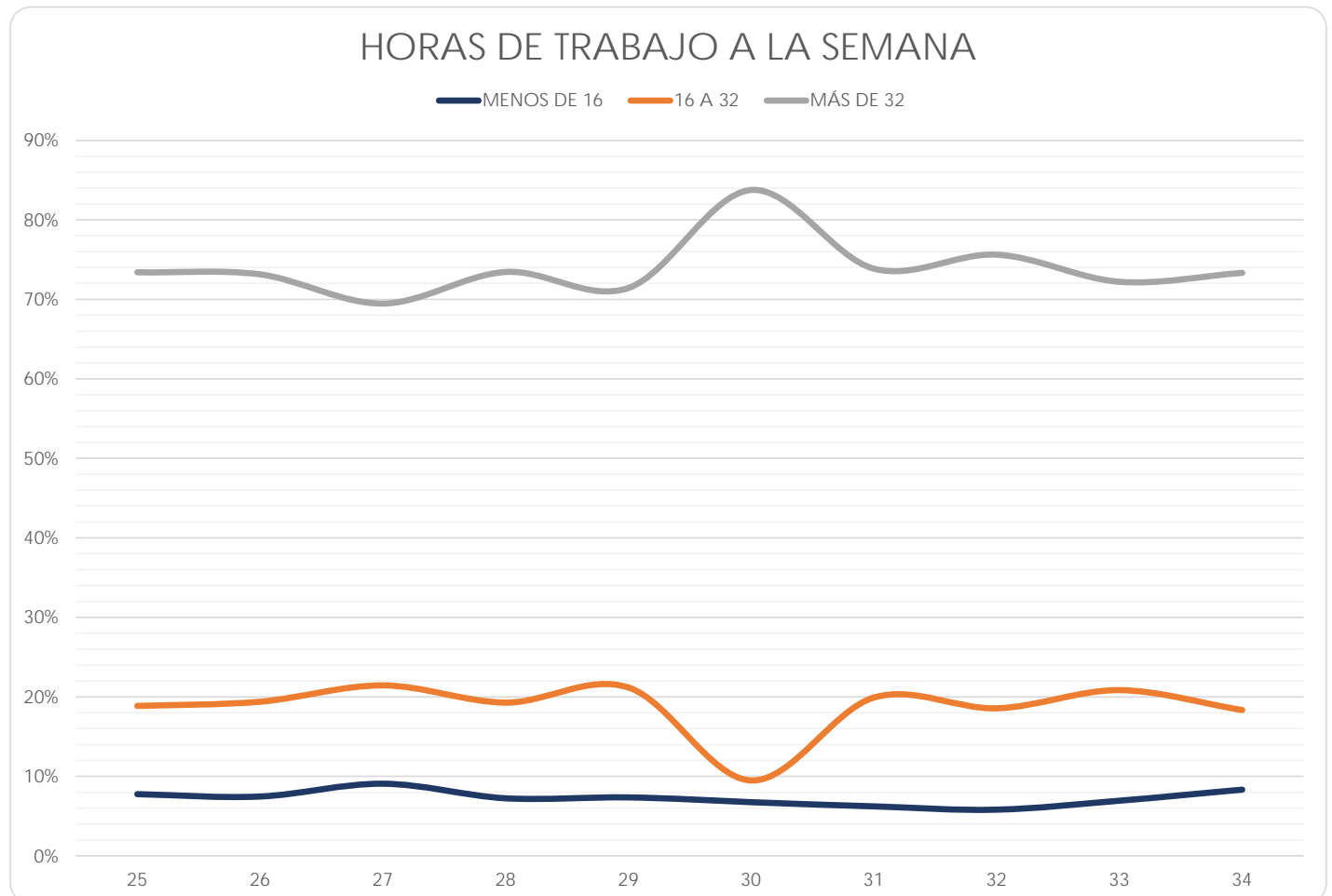

Facultad de Artes y Diseño

(Reporte 25 al 34)

HORAS DE TRABAJO A LA SEMANA

REPORTE	25	26	27	28	29	30	31	32	33	34
MENOS DE 16										
FRECUENCIA	135	131	114	132	100	69	81	82	40	21
PORCENTAJE	21.46%	22.66%	20.65%	21.67%	21.93%	17.65%	19.24%	15.65%	15.56%	11.29%
16 A 32										
FRECUENCIA	188	180	179	206	151	144	126	147	86	48
PORCENTAJE	29.89%	31.14%	32.43%	33.83%	33.11%	36.83%	29.93%	28.05%	33.46%	25.81%
MÁS DE 32										
FRECUENCIA	306	267	259	271	205	178	214	295	131	117
PORCENTAJE	48.65%	46.19%	46.92%	44.50%	44.96%	45.52%	50.83%	56.30%	50.97%	62.90%
TOTAL	629	578	552	609	456	391	421	524	257	186
Sin información	2	1	1	0	2	2	2	0	128	115

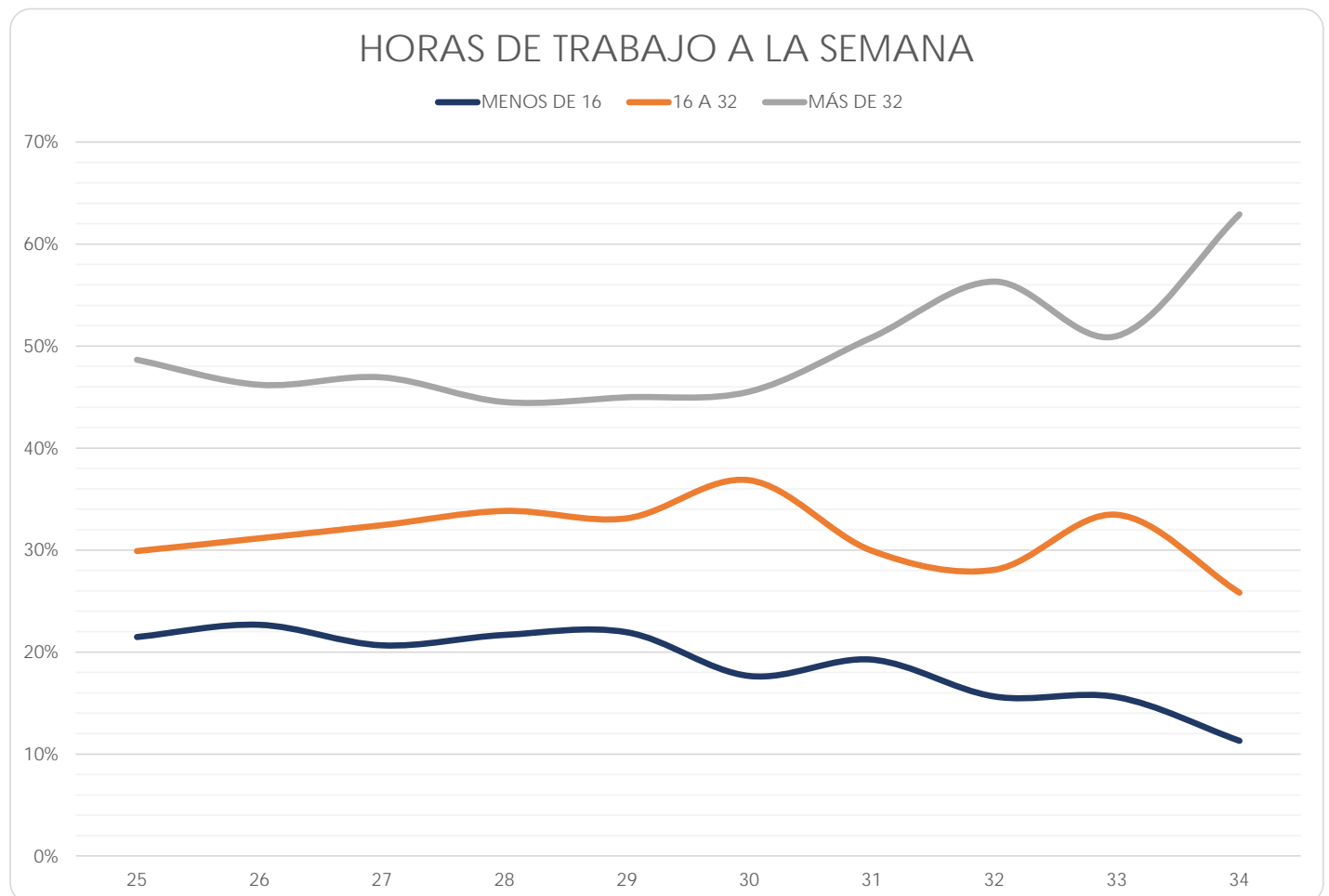

Facultad de Ciencias

(Reporte 25 al 34)

HORAS DE TRABAJO A LA SEMANA

REPORTE	25	26	27	28	29	30	31	32	33	34
MENOS DE 16										
FRECUENCIA	15	5	15	41	136	142	161	157	44	18
PORCENTAJE	25.42%	8.33%	22.06%	23.30%	24.86%	26.74%	28.75%	27.02%	16.42%	9.89%
16 A 32										
FRECUENCIA	13	14	14	42	104	97	103	115	50	26
PORCENTAJE	22.03%	23.33%	20.59%	23.86%	19.01%	18.27%	18.39%	19.79%	18.66%	14.29%
MÁS DE 32										
FRECUENCIA	31	41	39	93	307	292	296	309	174	138
PORCENTAJE	52.54%	68.33%	57.35%	52.84%	56.12%	54.99%	52.86%	53.18%	64.93%	75.82%
TOTAL	59	60	68	176	547	531	560	581	268	182
Sin información	0	1	2	1	1	0	0	0	269	152

HORAS DE TRABAJO A LA SEMANA

— MENOS DE 16 — 16 A 32 — MÁS DE 32

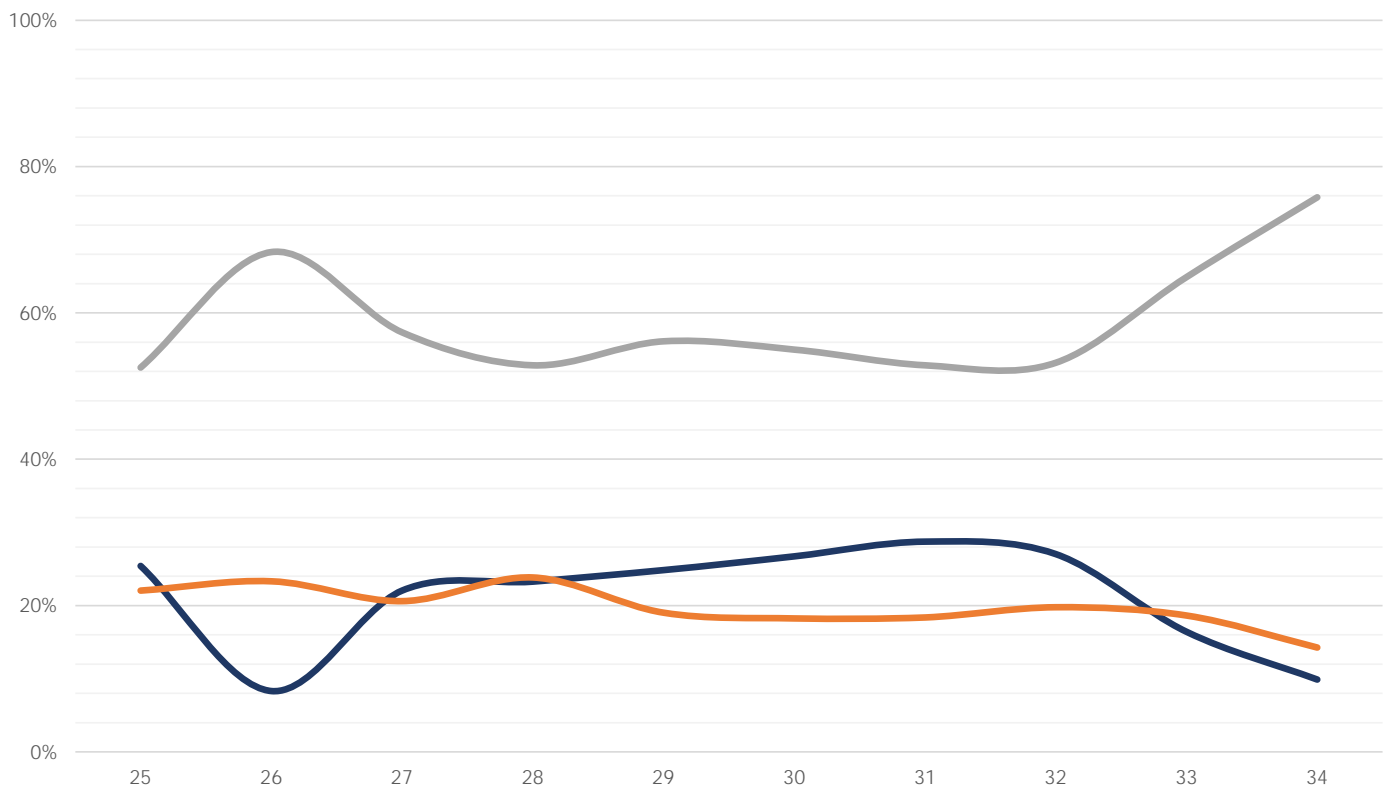

Facultad de Ciencias Políticas y Sociales

(Reporte 25 al 34)

HORAS DE TRABAJO A LA SEMANA

REPORTE	25	26	27	28	29	30	31	32	33	34
MENOS DE 16										
FRECUENCIA	56	34	68	53	80	136	92	78	33	14
PORCENTAJE	9.77%	7.51%	10.59%	12.27%	11.20%	10.39%	10.62%	10.63%	12.50%	9.66%
16 A 32										
FRECUENCIA	121	114	150	107	178	325	210	174	61	32
PORCENTAJE	21.12%	25.17%	23.36%	24.77%	24.93%	24.83%	24.25%	23.71%	23.11%	22.07%
MÁS DE 32										
FRECUENCIA	396	305	424	272	456	848	564	482	170	99
PORCENTAJE	69.11%	67.33%	66.04%	62.96%	63.87%	64.78%	65.13%	65.67%	64.39%	68.28%
TOTAL	573	453	642	432	714	1,309	866	734	264	145
Sin información	0	2	2	0	15	2	1	1	148	81

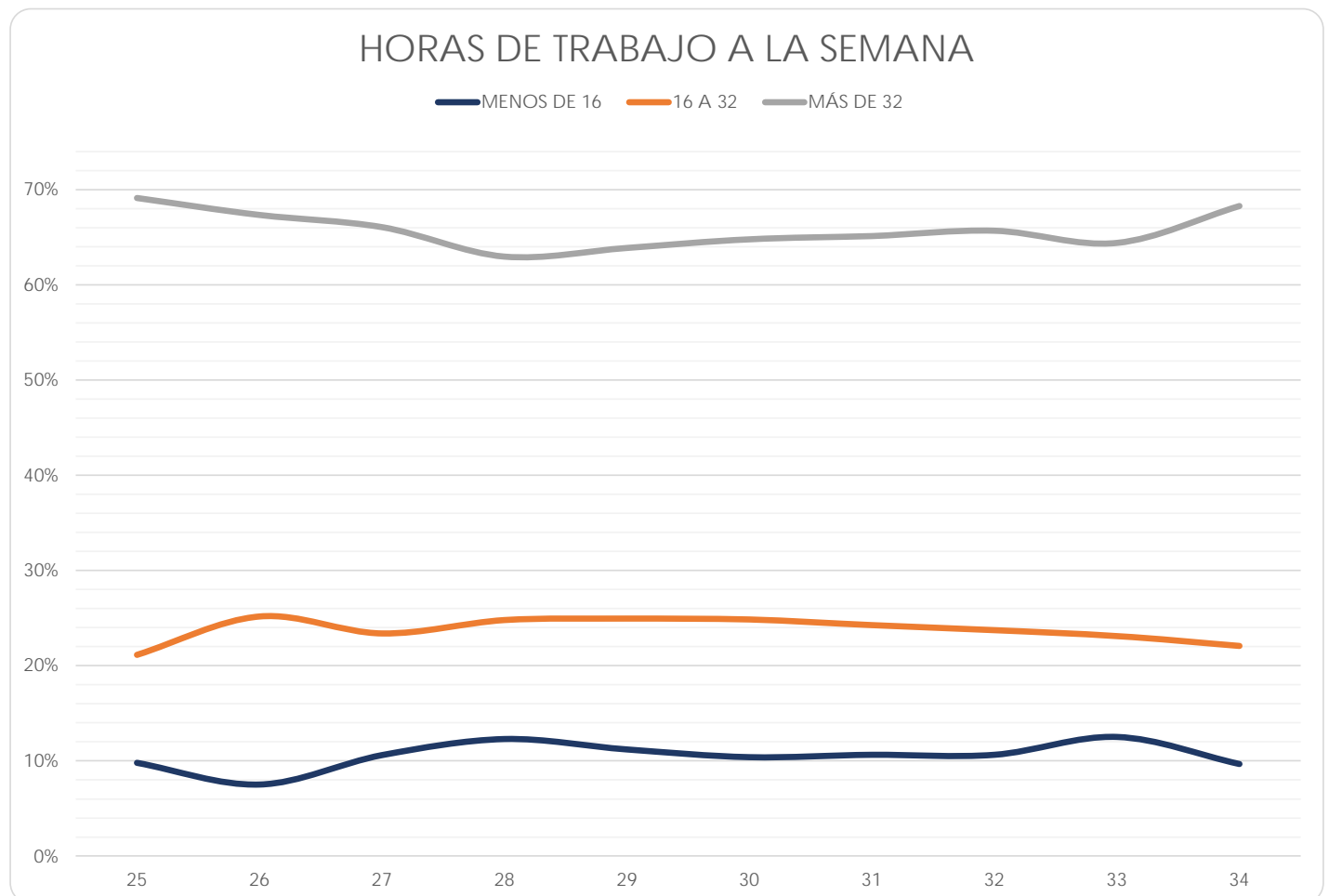

Facultad de Contaduría y Administración

(Reporte 25 al 34)

HORAS DE TRABAJO A LA SEMANA

REPORTE	25	26	27	28	29	30	31	32	33	34
MENOS DE 16										
FRECUENCIA	66	123	100	88	78	106	92	105	20	39
PORCENTAJE	4.74%	5.00%	5.85%	5.21%	4.09%	5.58%	5.39%	5.49%	6.21%	5.10%
16 A 32										
FRECUENCIA	226	368	250	240	262	290	256	267	52	113
PORCENTAJE	16.22%	14.97%	14.62%	14.21%	13.75%	15.26%	15.00%	13.95%	16.15%	14.77%
MÁS DE 32										
FRECUENCIA	1,101	1,967	1,360	1,361	1,566	1,504	1,359	1,542	250	613
PORCENTAJE	79.04%	80.02%	79.53%	80.58%	82.16%	79.16%	79.61%	80.56%	77.64%	80.13%
TOTAL	1,393	2,458	1,710	1,689	1,906	1,900	1,707	1,914	322	765
Sin información	0	1	3	1	0	2	2	0	119	263

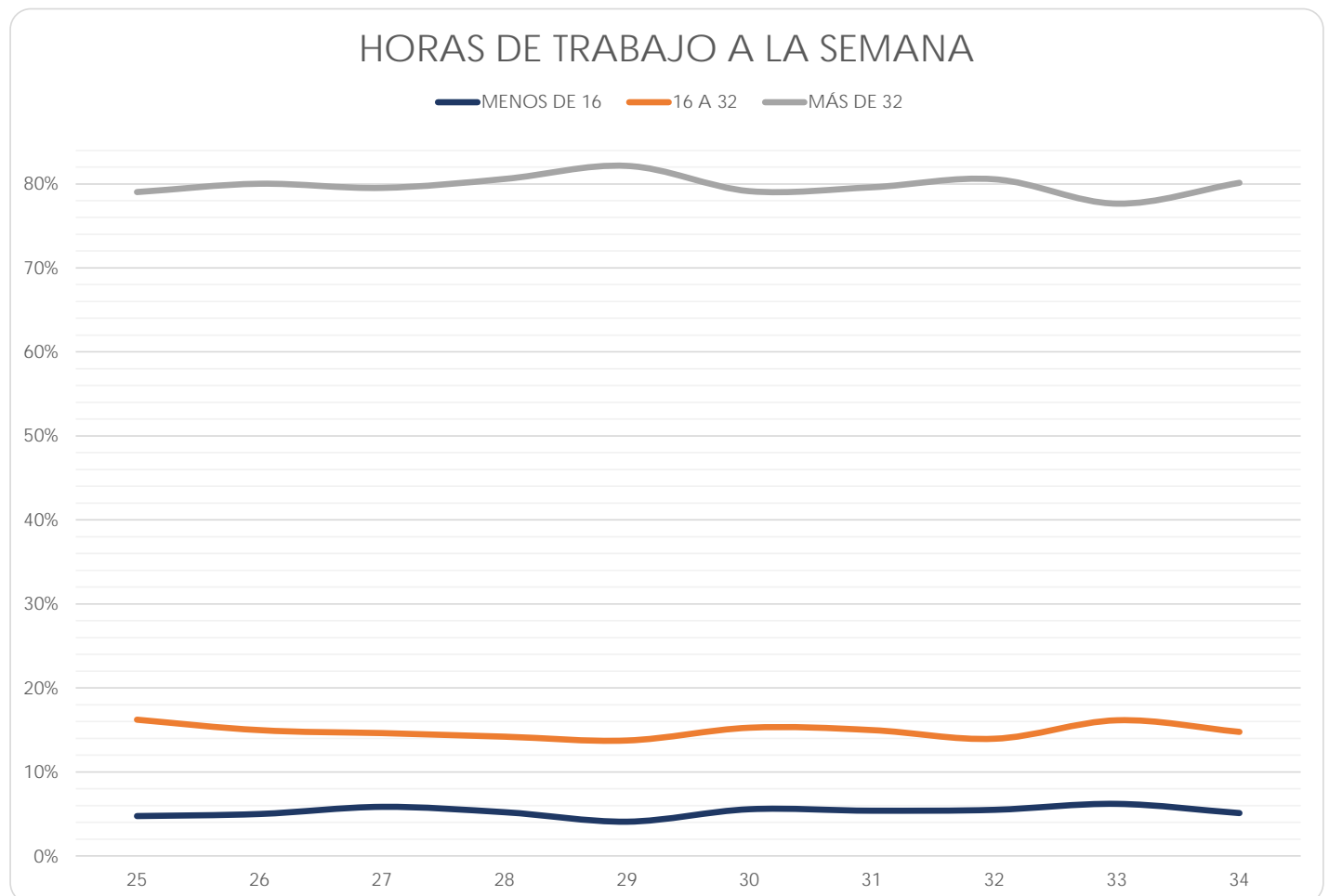

Facultad de Derecho

(Reporte 25 al 34)

HORAS DE TRABAJO A LA SEMANA

REPORTE	25	26	27	28	29	30	31	32	33	34
MENOS DE 16										
FRECUENCIA	111	138	134	127	124	97	91	99	9	82
PORCENTAJE	7.74%	8.74%	7.74%	7.72%	8.22%	8.28%	8.00%	8.36%	7.32%	8.75%
16 A 32										
FRECUENCIA	231	299	364	288	301	239	228	249	27	208
PORCENTAJE	16.10%	18.94%	21.03%	17.51%	19.95%	20.41%	20.05%	21.03%	21.95%	22.20%
MÁS DE 32										
FRECUENCIA	1,093	1,142	1,233	1,230	1,084	835	818	836	87	647
PORCENTAJE	76.17%	72.32%	71.23%	74.77%	71.84%	71.31%	71.94%	70.61%	70.73%	69.05%
TOTAL	1,435	1,579	1,731	1,645	1,509	1,171	1,137	1,184	123	937
Sin información	2	2	1	4	3	1	2	1	46	280

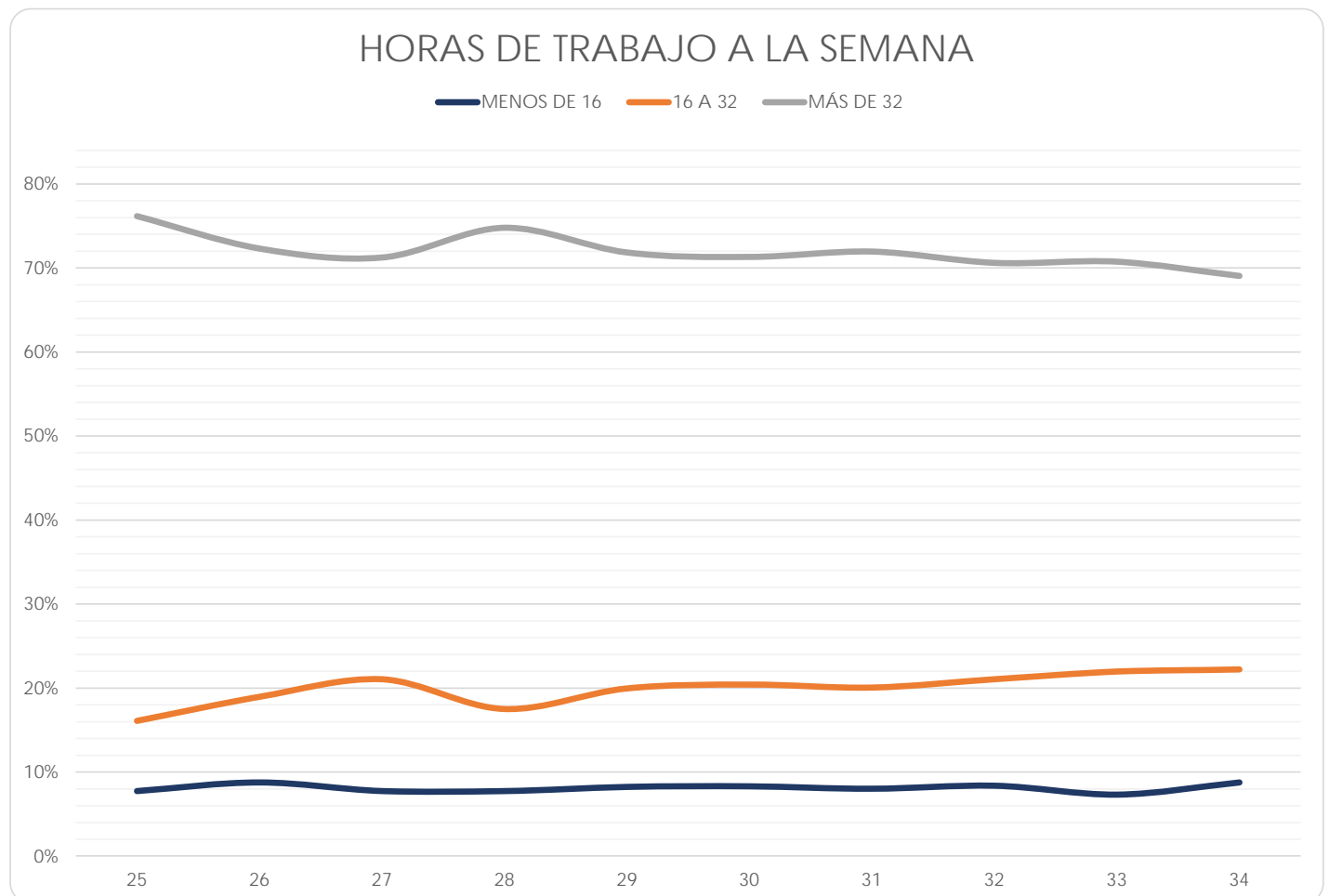

Facultad de Economía

(Reporte 25 al 34)

HORAS DE TRABAJO A LA SEMANA

REPORTE	25	26	27	28	29	30	31	32	33	34
MENOS DE 16										
FRECUENCIA	17	18	39	19	61	39	49	36	12	14
PORCENTAJE	8.50%	10.29%	12.79%	8.12%	12.71%	9.11%	10.23%	9.94%	6.25%	8.59%
16 A 32										
FRECUENCIA	43	30	61	36	88	84	85	61	35	36
PORCENTAJE	21.50%	17.14%	20.00%	15.38%	18.33%	19.63%	17.75%	16.85%	18.23%	22.09%
MÁS DE 32										
FRECUENCIA	140	127	205	179	331	305	345	265	145	113
PORCENTAJE	70.00%	72.57%	67.21%	76.50%	68.96%	71.26%	72.03%	73.20%	75.52%	69.33%
TOTAL	200	175	305	234	480	428	479	362	192	163
Sin información	0	2	1	4	1	0	0	0	108	115

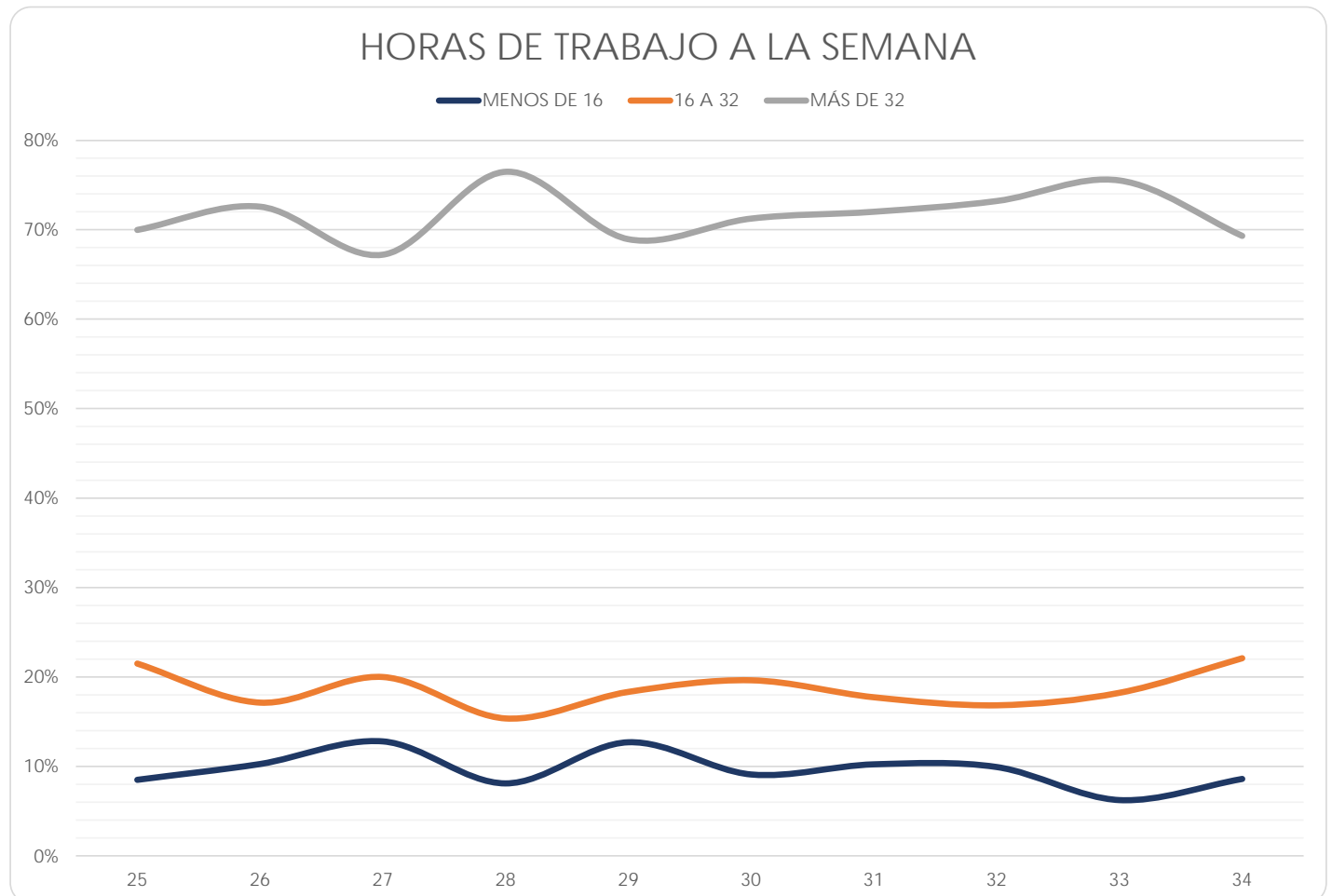

Facultad de Filosofía y Letras

(Reporte 25 al 34)

HORAS DE TRABAJO A LA SEMANA

REPORTE	25	26	27	28	29	30	31	32	33	34
MENOS DE 16										
FRECUENCIA	37	224	104	103	102	90	107	100	11	30
PORCENTAJE	20.67%	21.68%	24.64%	27.03%	23.18%	23.20%	25.91%	21.88%	16.42%	17.14%
16 A 32										
FRECUENCIA	65	359	148	149	142	134	120	157	19	50
PORCENTAJE	36.31%	34.75%	35.07%	39.11%	32.27%	34.54%	29.06%	34.35%	28.36%	28.57%
MÁS DE 32										
FRECUENCIA	77	450	170	129	196	164	186	200	37	95
PORCENTAJE	43.02%	43.56%	40.28%	33.86%	44.55%	42.27%	45.04%	43.76%	55.22%	54.29%
TOTAL	179	1,033	422	381	440	388	413	457	67	175
Sin información	0	3	1	0	1	0	0	0	51	105

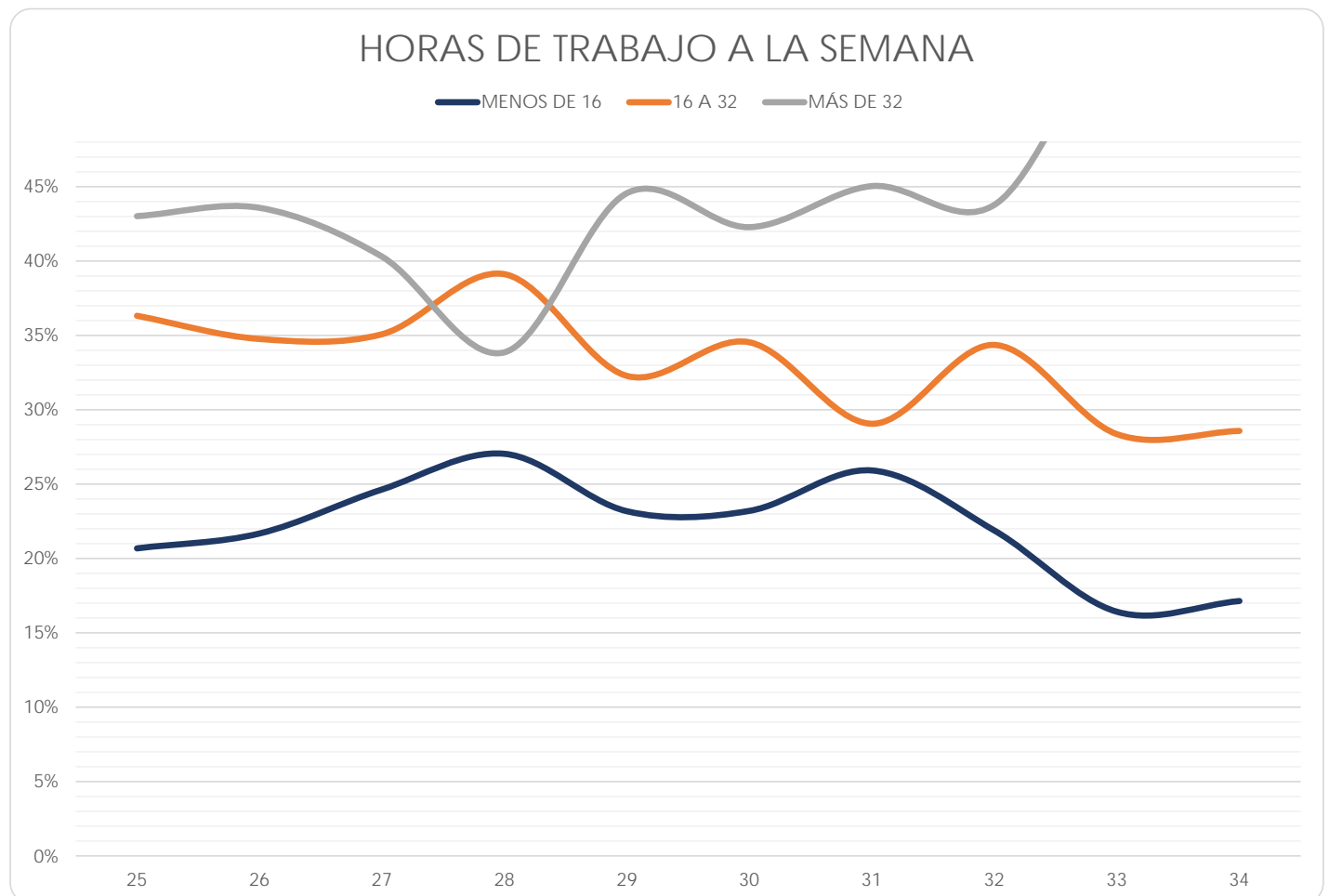

Facultad de Ingeniería

(Reporte 25 al 34)

HORAS DE TRABAJO A LA SEMANA

REPORTE	25	26	27	28	29	30	31	32	33	34
MENOS DE 16										
FRECUENCIA	68	113	97	102	133	130	120	115	52	61
PORCENTAJE	12.88%	13.03%	11.76%	12.69%	14.03%	12.96%	10.34%	10.66%	12.18%	9.46%
16 A 32										
FRECUENCIA	98	165	176	152	185	201	231	225	87	138
PORCENTAJE	18.56%	19.03%	21.33%	18.91%	19.51%	20.04%	19.90%	20.85%	20.37%	21.40%
MÁS DE 32										
FRECUENCIA	362	589	552	550	630	672	810	739	288	446
PORCENTAJE	68.56%	67.94%	66.91%	68.41%	66.46%	67.00%	69.77%	68.49%	67.45%	69.15%
TOTAL	528	867	825	804	948	1,003	1,161	1,079	427	645
Sin información	0	1	0	0	0	1	0	0	0	0

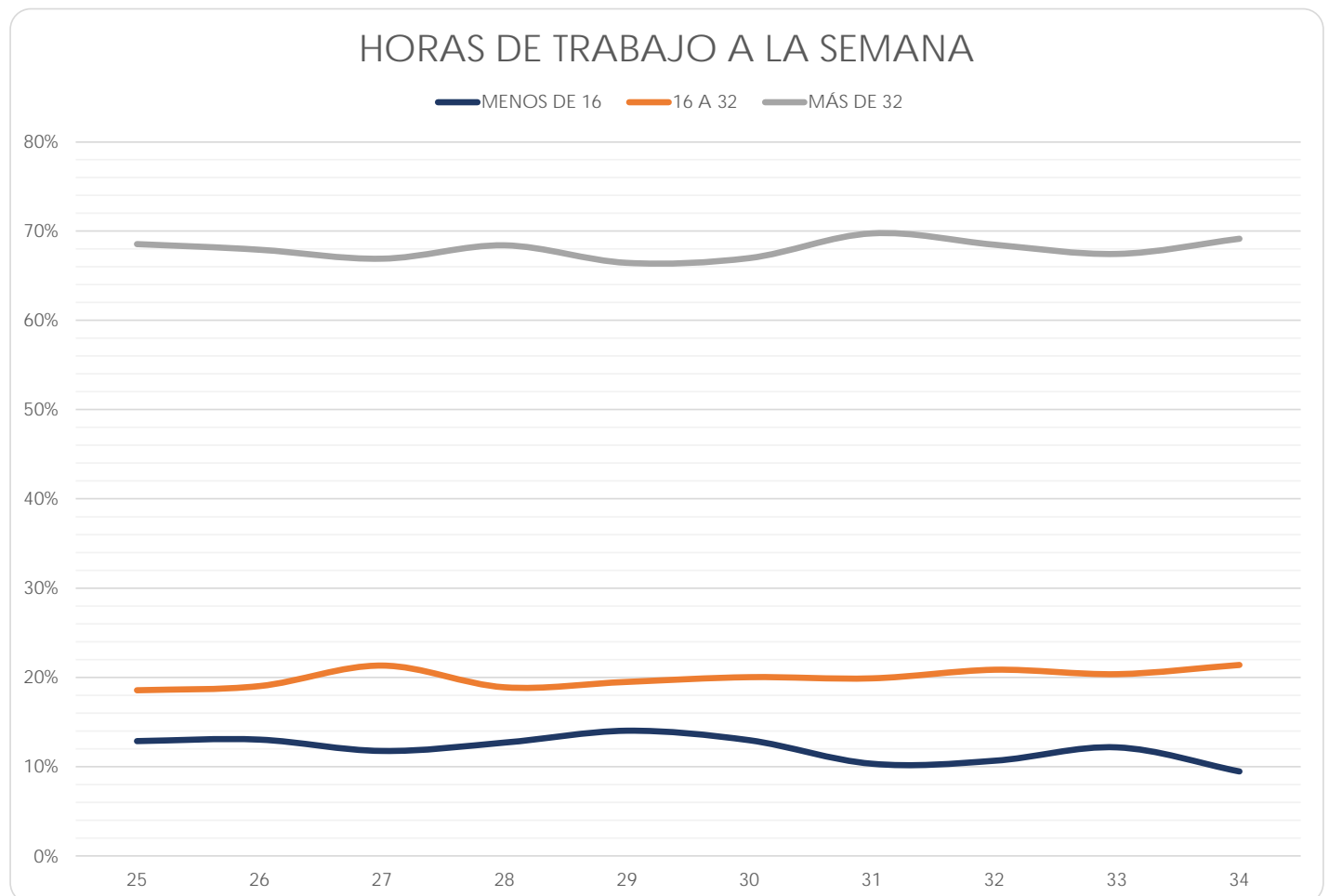

Facultad de Medicina

(Reporte 25 al 34)

HORAS DE TRABAJO A LA SEMANA

REPORTE	25	26	27	28	29	30	31	32	33	34
MENOS DE 16										
FRECUENCIA	38	53	40	62	62	68	74	67	42	40
PORCENTAJE	27.94%	35.81%	29.20%	29.52%	31.47%	30.77%	34.91%	35.26%	26.25%	16.06%
16 A 32										
FRECUENCIA	35	42	42	55	56	83	65	56	48	67
PORCENTAJE	25.74%	28.38%	30.66%	26.19%	28.43%	37.56%	30.66%	29.47%	30.00%	26.91%
MÁS DE 32										
FRECUENCIA	63	53	55	93	79	70	73	67	70	142
PORCENTAJE	46.32%	35.81%	40.15%	44.29%	40.10%	31.67%	34.43%	35.26%	43.75%	57.03%
TOTAL	136	148	137	210	197	221	212	190	160	249
Sin información	0	0	0	0	0	0	0	0	104	140

HORAS DE TRABAJO A LA SEMANA

— MENOS DE 16 — 16 A 32 — MÁS DE 32

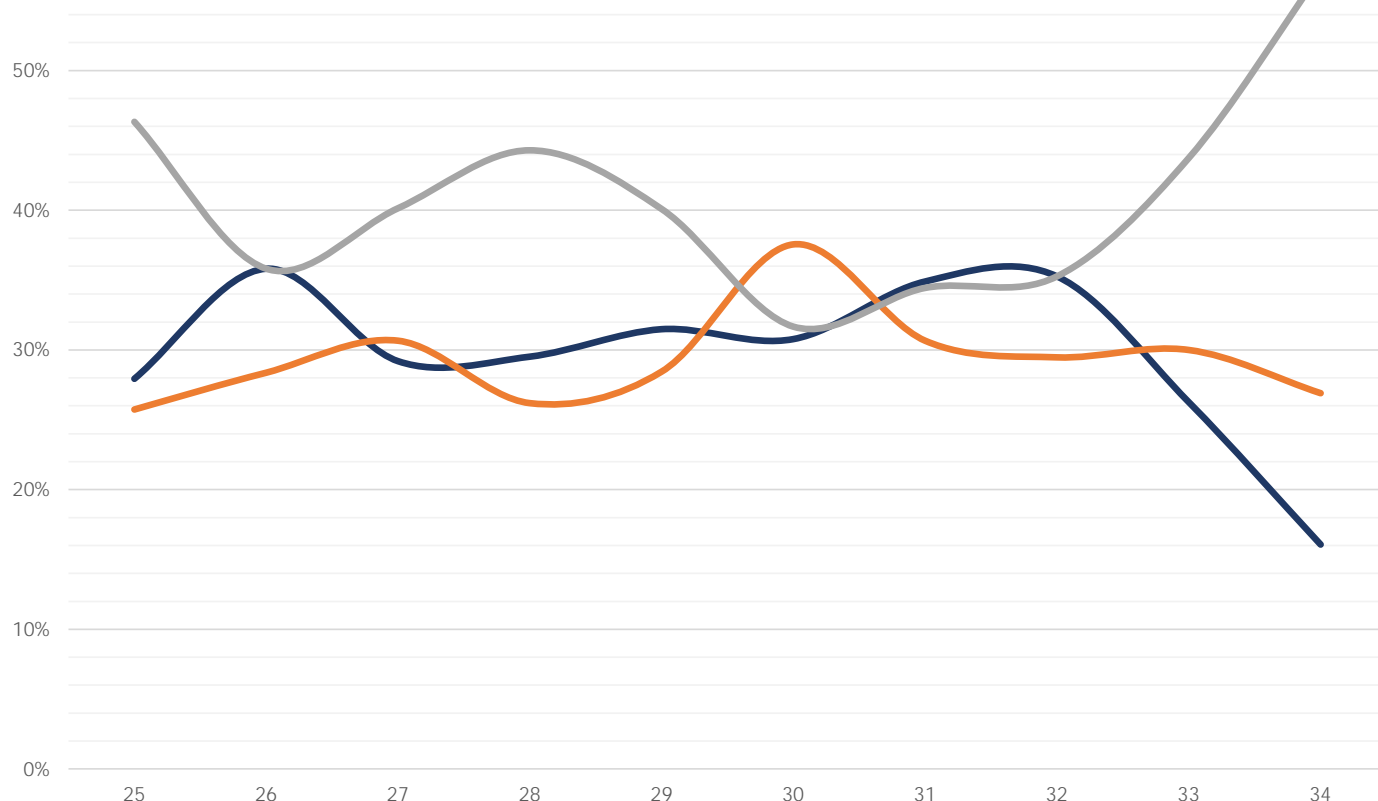

Facultad de Medicina Veterinaria y Zootecnia

(Reporte 25 al 34)

HORAS DE TRABAJO A LA SEMANA

REPORTE	25	26	27	28	29	30	31	32	33	34
MENOS DE 16										
FRECUENCIA	37	62	66	62	51	53	56	63	7	15
PORCENTAJE	25.52%	27.68%	28.45%	26.38%	26.70%	23.35%	21.96%	25.93%	43.75%	20.83%
16 A 32										
FRECUENCIA	35	63	73	56	60	74	75	78	1	16
PORCENTAJE	24.14%	28.13%	31.47%	23.83%	31.4%	32.60%	29.4%	32.10%	6.25%	22.22%
MÁS DE 32										
FRECUENCIA	73	99	93	117	80	100	124	102	8	41
PORCENTAJE	50.34%	44.20%	40.09%	49.79%	41.88%	44.05%	48.63%	41.98%	50.00%	56.94%
TOTAL	145	224	232	235	191	227	255	243	16	72
Sin información	1	0	0	0	0	0	0	2	6	0

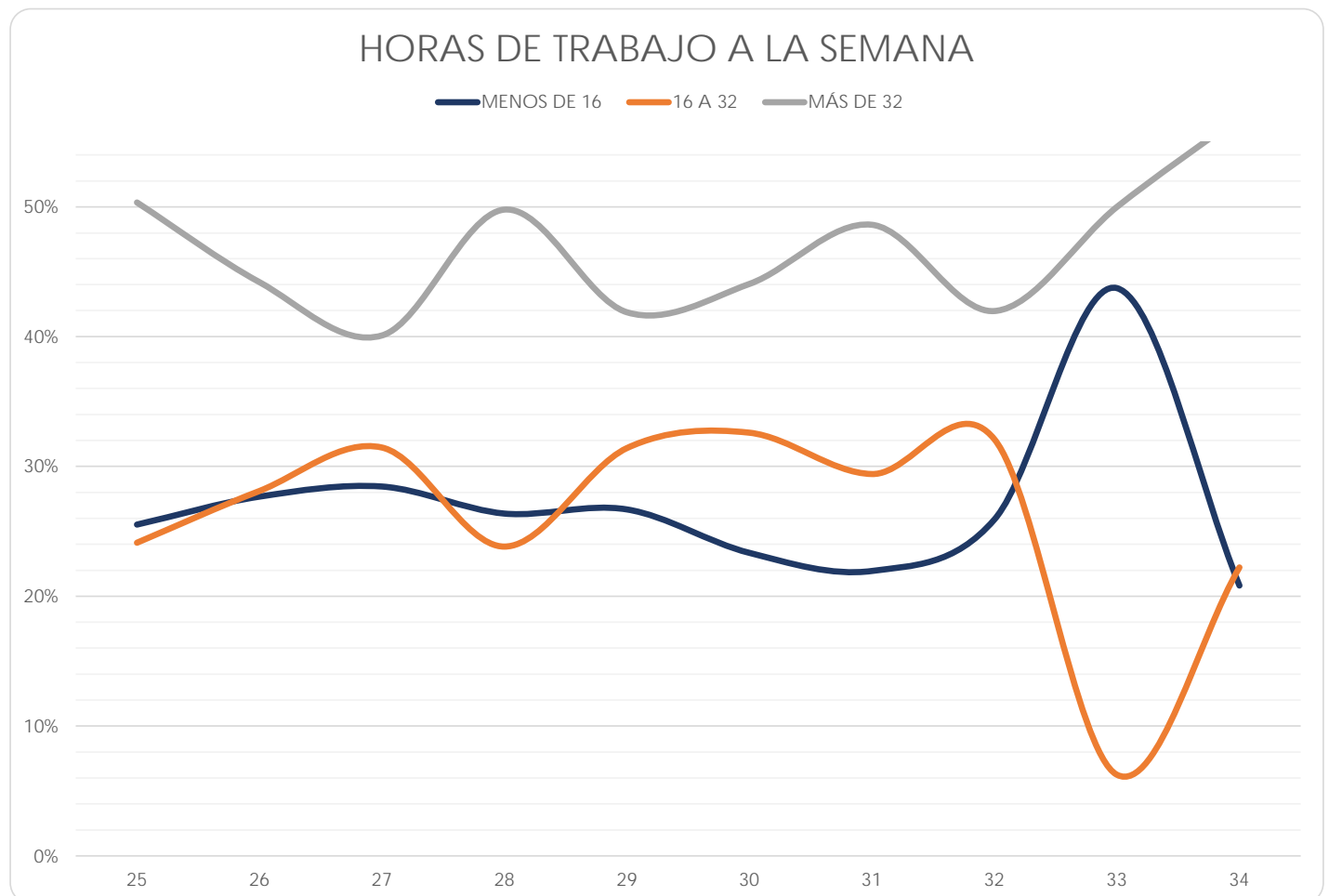

Facultad de Música

(Reporte 25 al 34)

HORAS DE TRABAJO A LA SEMANA

REPORTE	25	26	27	28	29	30	31	32	33	34
MENOS DE 16										
FRECUENCIA	13	15	15	22	10	6	4	35	7	3
PORCENTAJE	30.23%	34.88%	42.86%	38.60%	62.50%	35.29%	36.36%	50.00%	38.89%	75.00%
16 A 32										
FRECUENCIA	22	22	15	18	3	10	6	26	8	1
PORCENTAJE	51.16%	51.16%	42.86%	31.58%	18.75%	58.82%	54.55%	37.14%	44.44%	25.00%
MÁS DE 32										
FRECUENCIA	8	6	5	17	3	1	1	9	3	0
PORCENTAJE	18.60%	13.95%	14.29%	29.82%	18.75%	5.88%	9.09%	12.86%	16.67%	0.00%
TOTAL	43	43	35	57	16	17	11	70	18	4
Sin información	0	0	0	1	0	0	0	0	17	3

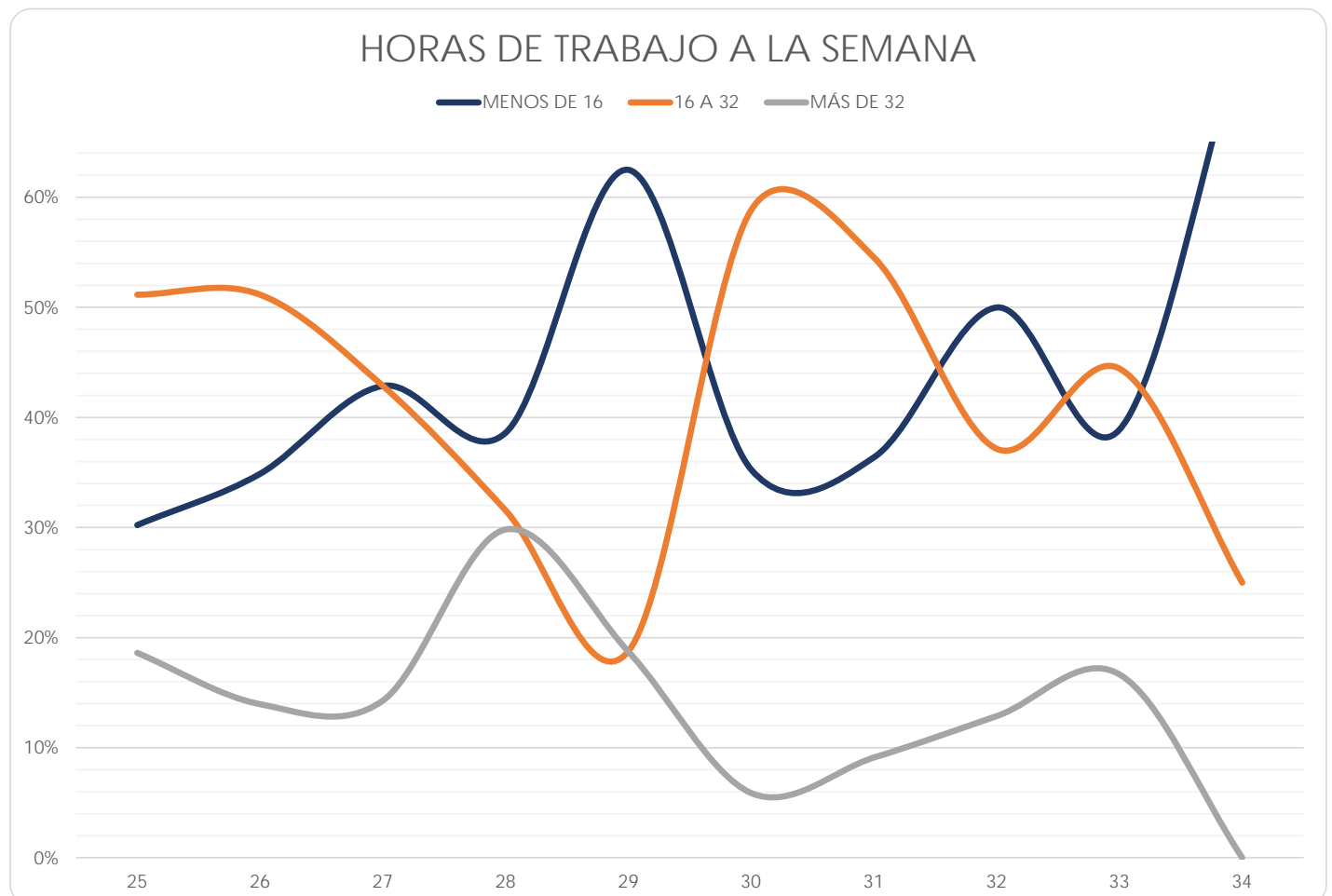

Facultad de Química

(Reporte 25 al 34)

HORAS DE TRABAJO A LA SEMANA

REPORTE	25	26	27	28	29	30	31	32	33	34
MENOS DE 16										
FRECUENCIA	20	34	21	39	80	49	58	54	5	1
PORCENTAJE	7.94%	12.98%	9.86%	12.26%	14.26%	15.22%	15.59%	15.56%	9.09%	9.09%
16 A 32										
FRECUENCIA	52	45	42	59	114	58	66	61	17	4
PORCENTAJE	20.63%	17.18%	19.72%	18.55%	20.32%	18.01%	17.74%	17.58%	30.91%	38.36%
MÁS DE 32										
FRECUENCIA	180	183	150	220	367	215	248	232	33	6
PORCENTAJE	71.43%	69.85%	70.42%	69.18%	65.42%	66.77%	66.67%	66.86%	60.00%	54.55%
TOTAL	252	262	213	318	561	322	372	347	55	11
Sin información	0	3	0	0	0	0	0	0	30	14

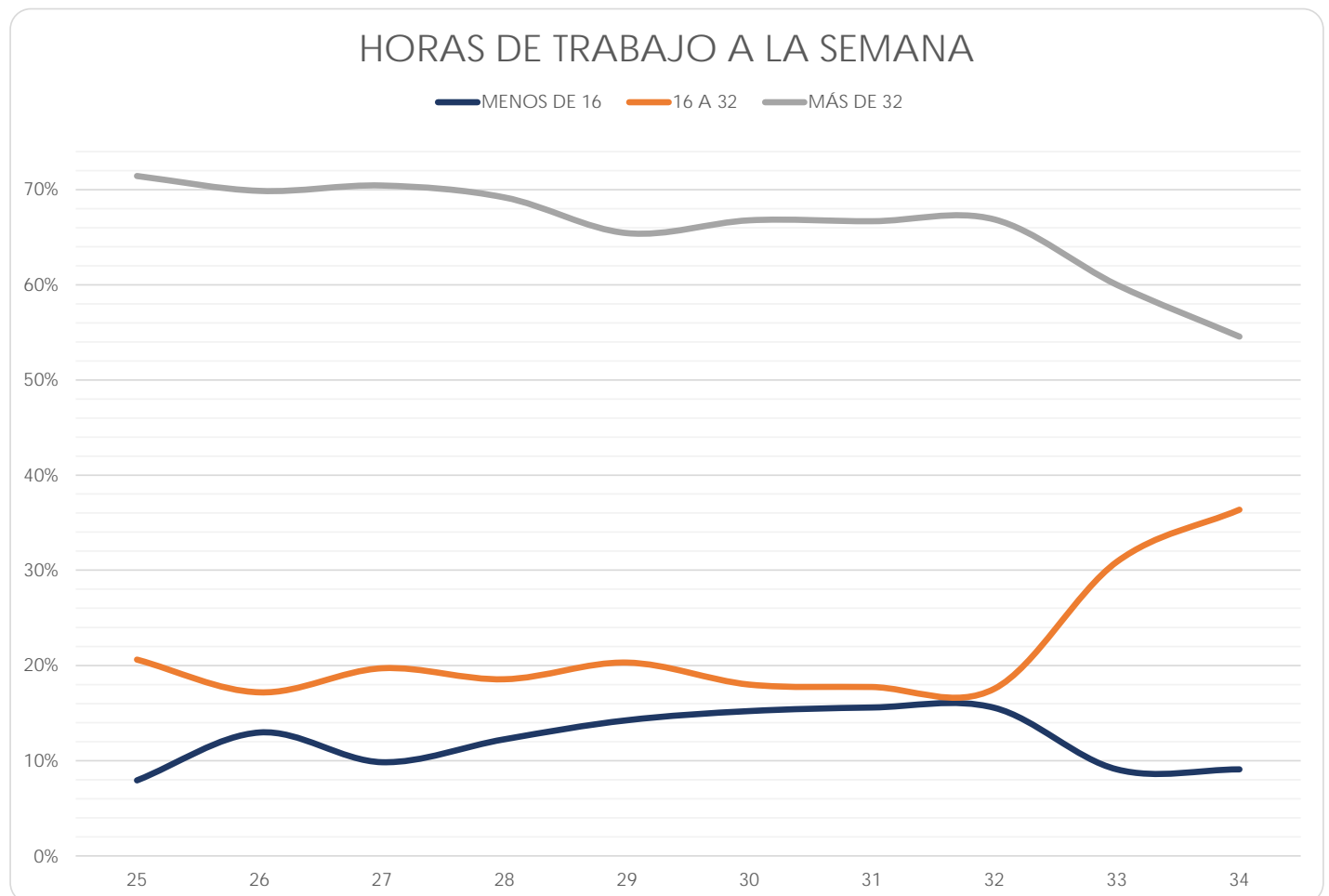

Facultad de Odontología

(Reporte 25 al 34)

HORAS DE TRABAJO A LA SEMANA

REPORTE	25	26	27	28	29	30	31	32	33	34
MENOS DE 16										
FRECUENCIA	88	82	119	108	106	101	98	86	84	38
PORCENTAJE	41.31%	36.77%	44.57%	40.15%	40.61%	40.89%	41.00%	35.54%	31.00%	28.15%
16 A 32										
FRECUENCIA	85	91	90	98	97	87	84	104	91	41
PORCENTAJE	39.91%	40.81%	33.71%	36.43%	37.16%	35.22%	35.15%	42.98%	33.58%	30.37%
MÁS DE 32										
FRECUENCIA	40	50	58	63	58	59	57	52	96	56
PORCENTAJE	18.78%	22.42%	21.72%	23.42%	22.22%	23.89%	23.85%	21.49%	35.42%	41.48%
TOTAL	213	223	267	269	261	247	239	242	271	135
Sin información	0	0	1	1	1	0	1	0	174	77

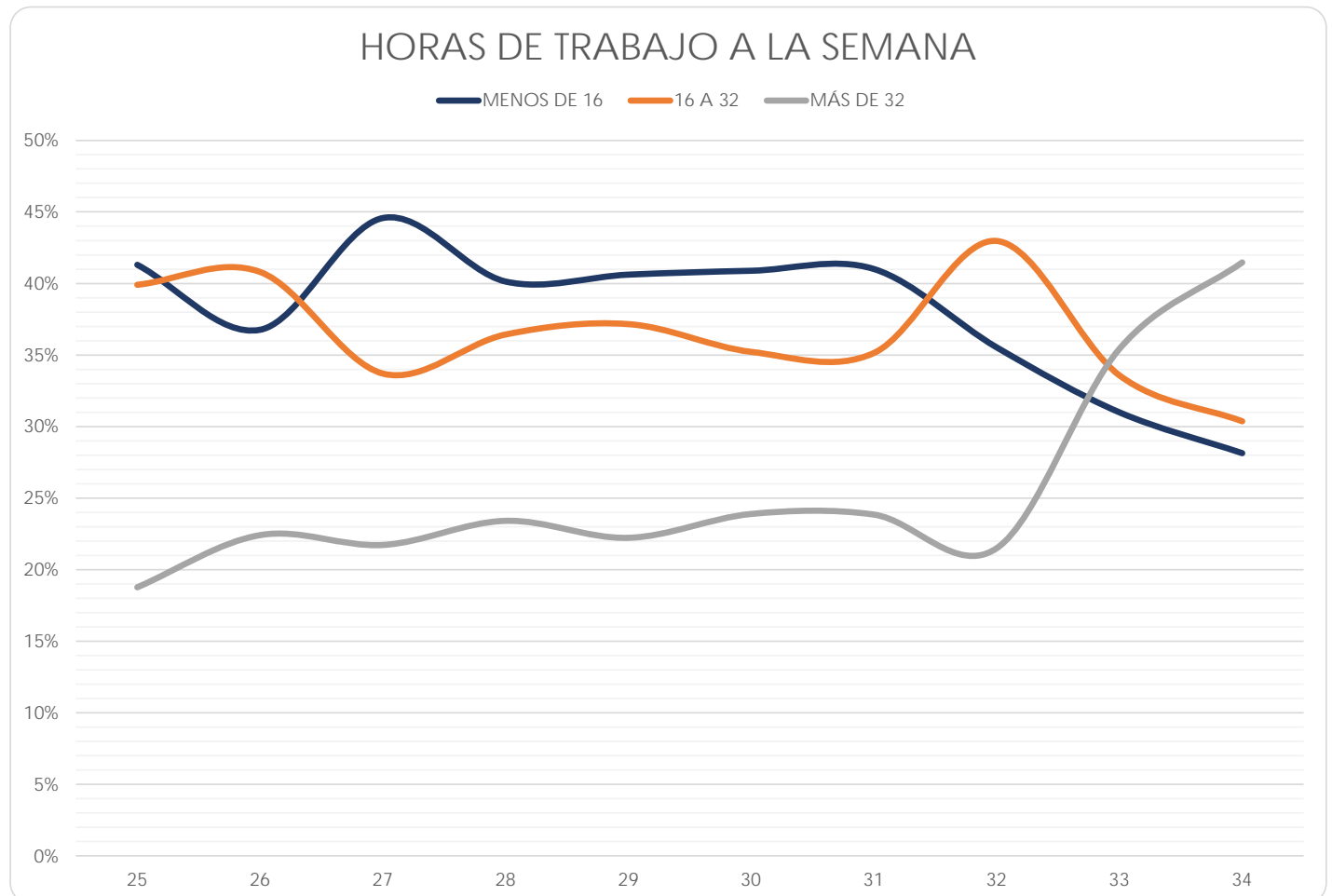

Facultad de Psicología

(Reporte 25 al 34)

HORAS DE TRABAJO A LA SEMANA

REPORTE	25	26	27	28	29	30	31	32	33	34
MENOS DE 16										
FRECUENCIA	19	38	55	60	50	43	53	64	15	48
PORCENTAJE	15.57%	15.83%	20.99%	25.64%	22.32%	20.00%	23.98%	16.75%	20.55%	13.19%
16 A 32										
FRECUENCIA	49	55	65	60	55	62	62	82	17	91
PORCENTAJE	40.16%	22.92%	24.81%	25.64%	24.55%	28.84%	28.05%	21.47%	23.29%	25.00%
MÁS DE 32										
FRECUENCIA	54	147	142	114	119	110	106	236	41	225
PORCENTAJE	44.26%	61.25%	54.20%	48.72%	53.13%	51.16%	47.96%	61.78%	56.16%	61.81%
TOTAL	122	240	262	234	224	215	221	382	73	364
Sin información	0	0	0	0	0	0	0	1	10	59

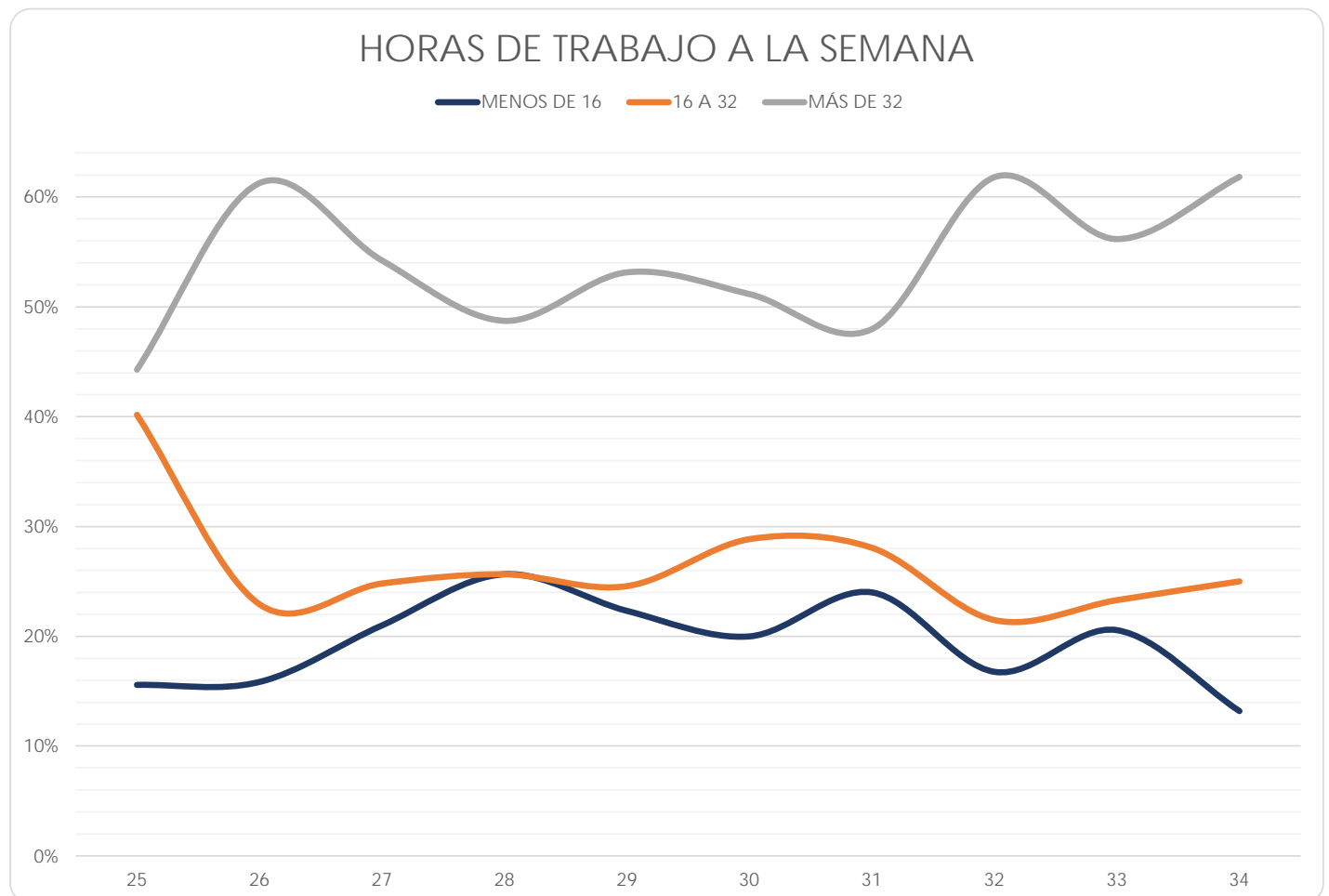

Escuela Nacional de Enfermería y Obstetricia

(Reporte 25 al 34)

HORAS DE TRABAJO A LA SEMANA

REPORTE	25	26	27	28	29	30	31	32	33	34
MENOS DE 16										
FRECUENCIA	12	64	49	34	38	52	41	17	1	9
PORCENTAJE	19.67%	24.81%	29.34%	29.57%	30.40%	31.90%	20.60%	20.00%	8.33%	15.00%
16 A 32										
FRECUENCIA	12	78	58	41	42	69	48	20	2	15
PORCENTAJE	19.67%	30.23%	34.73%	35.65%	33.60%	42.33%	24.12%	23.53%	16.67%	25.00%
MÁS DE 32										
FRECUENCIA	37	116	60	40	45	42	110	48	9	36
PORCENTAJE	60.66%	44.96%	35.93%	34.78%	36.00%	25.77%	55.28%	56.47%	75.00%	60.00%
TOTAL	61	258	167	115	125	163	199	85	12	60
Sin información	0	1	3	1	1	0	4	4	14	86

HORAS DE TRABAJO A LA SEMANA

— MENOS DE 16
 — 16 A 32
 — MÁS DE 32

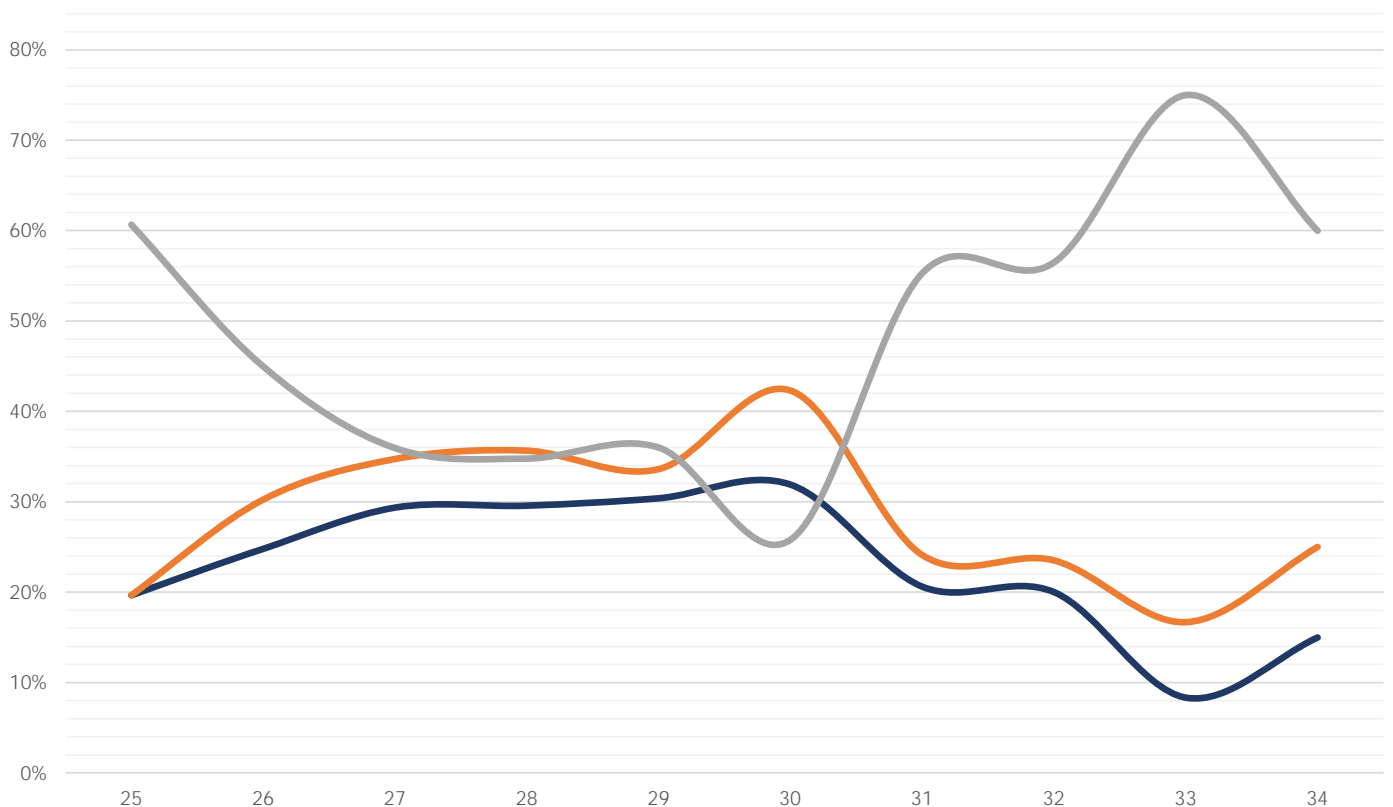

Escuela Nacional de Trabajo Social

(Reporte 25 al 34)

HORAS DE TRABAJO A LA SEMANA

REPORTE	25	26	27	28	29	30	31	32	33	34
MENOS DE 16										
FRECUENCIA	36	42	32	25	22	24	35	31	18	8
PORCENTAJE	10.98%	11.60%	17.88%	20.16%	11.76%	13.87%	18.04%	13.36%	14.06%	12.31%
16 A 32										
FRECUENCIA	96	100	46	36	46	45	46	67	32	17
PORCENTAJE	29.27%	27.62%	25.70%	29.03%	24.60%	26.01%	23.71%	28.88%	25.00%	26.15%
MÁS DE 32										
FRECUENCIA	196	220	101	63	119	104	113	134	78	40
PORCENTAJE	59.76%	60.77%	56.42%	50.81%	63.64%	60.12%	58.25%	57.76%	60.94%	61.54%
TOTAL	328	362	179	124	187	173	194	232	128	65
Sin información	1	2	0	0	1	1	1	2	177	100

HORAS DE TRABAJO A LA SEMANA

— MENOS DE 16 — 16 A 32 — MÁS DE 32

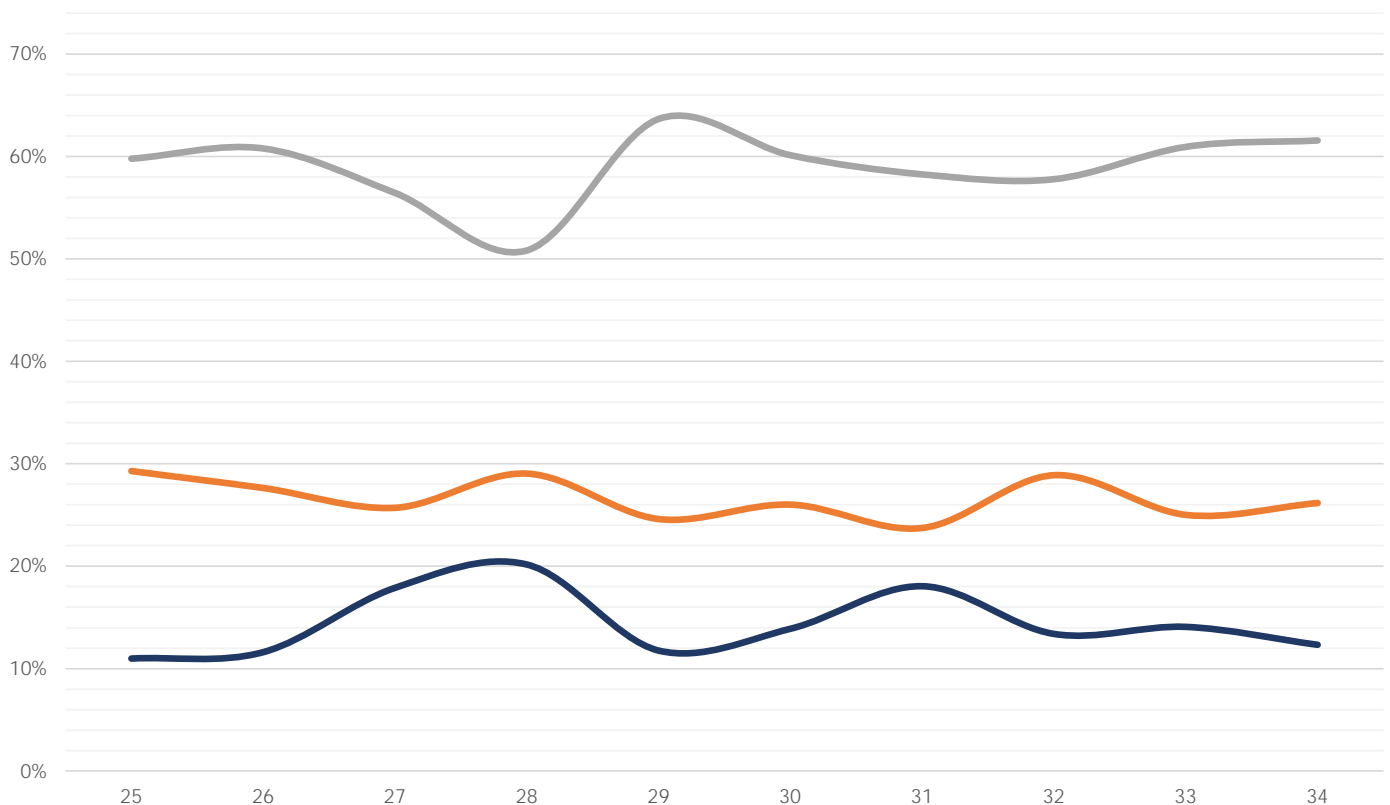

Facultad de Estudios Superiores Cuautitlán

(Reporte 25 al 34)

HORAS DE TRABAJO A LA SEMANA

REPORTE	25	26	27	28	29	30	31	32	33	34
MENOS DE 16										
FRECUENCIA	98	101	109	87	63	99	81	91	71	80
PORCENTAJE	8.48%	9.35%	8.72%	8.61%	7.98%	8.48%	8.73%	8.19%	10.89%	7.43%
16 A 32										
FRECUENCIA	159	158	176	147	108	190	145	180	96	160
PORCENTAJE	13.77%	14.63%	14.08%	14.55%	13.69%	16.27%	15.63%	16.20%	14.72%	14.86%
MÁS DE 32										
FRECUENCIA	898	821	965	776	618	879	702	840	485	837
PORCENTAJE	77.75%	76.02%	77.20%	76.83%	78.33%	75.26%	75.65%	75.61%	74.39%	77.72%
TOTAL	1,155	1,080	1,250	1,010	789	1,168	928	1,111	652	1,077
Sin información	1	0	1	0	1	0	2	0	38	10

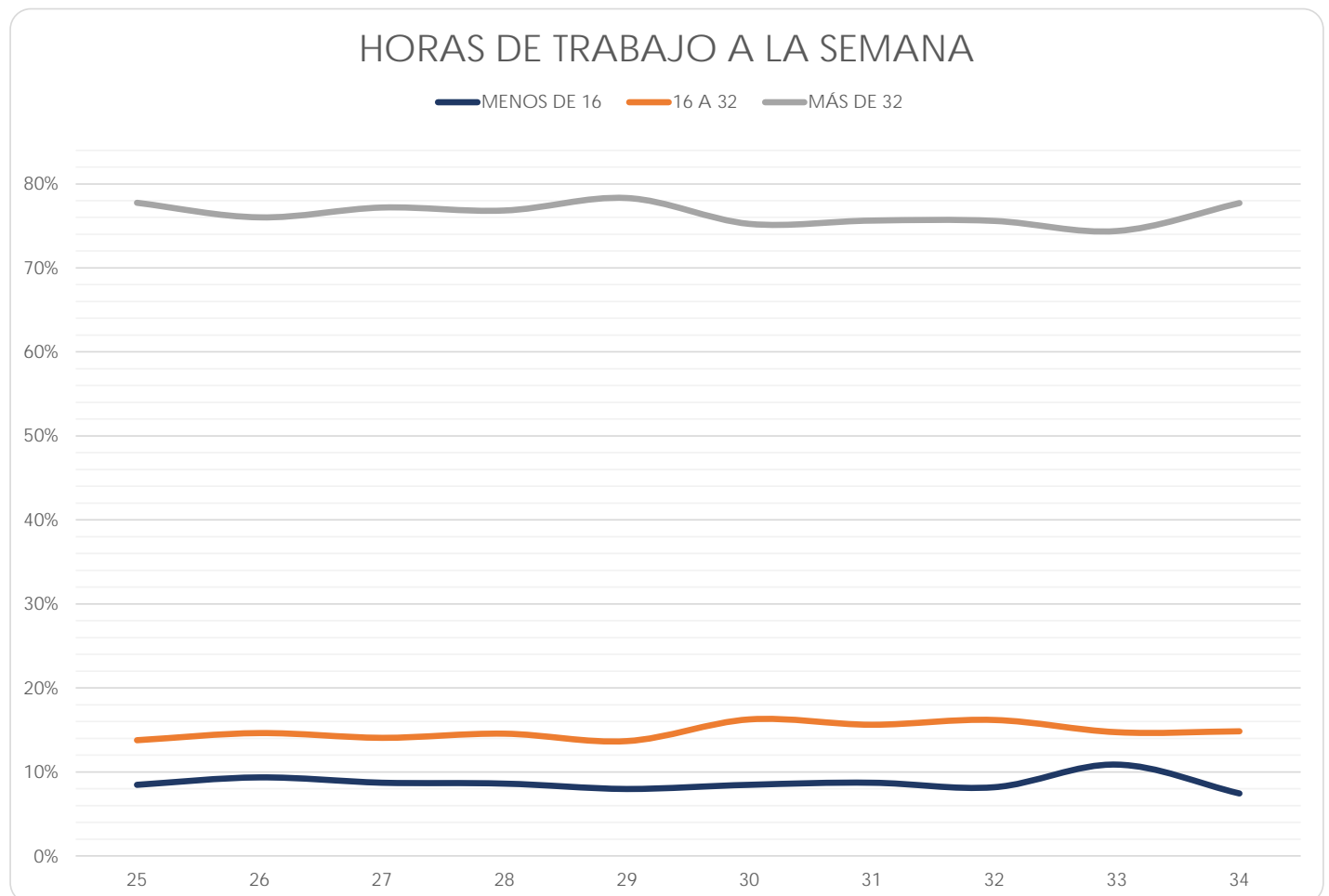

Facultad de Estudios Superiores Acatlán

(Reporte 25 al 34)

HORAS DE TRABAJO A LA SEMANA

REPORTE	25	26	27	28	29	30	31	32	33	34
MENOS DE 16										
FRECUENCIA	171	88	174	166	150	117	136	142	64	4
PORCENTAJE	7.76%	7.98%	7.89%	8.32%	7.47%	6.81%	7.78%	8.07%	9.38%	9.52%
16 A 32										
FRECUENCIA	432	207	433	386	396	328	310	314	147	7
PORCENTAJE	19.60%	18.77%	19.64%	19.35%	19.72%	19.08%	17.74%	17.85%	21.55%	16.67%
MÁS DE 32										
FRECUENCIA	1,601	808	1,598	1,443	1,462	1,274	1,301	1,303	471	31
PORCENTAJE	72.64%	73.25%	72.47%	72.33%	72.81%	74.11%	74.47%	74.08%	69.06%	73.81%
TOTAL	2,204	1,103	2,205	1,995	2,008	1,719	1,747	1,759	682	42
Sin información	0	3	1	0	0	1	0	0	293	17

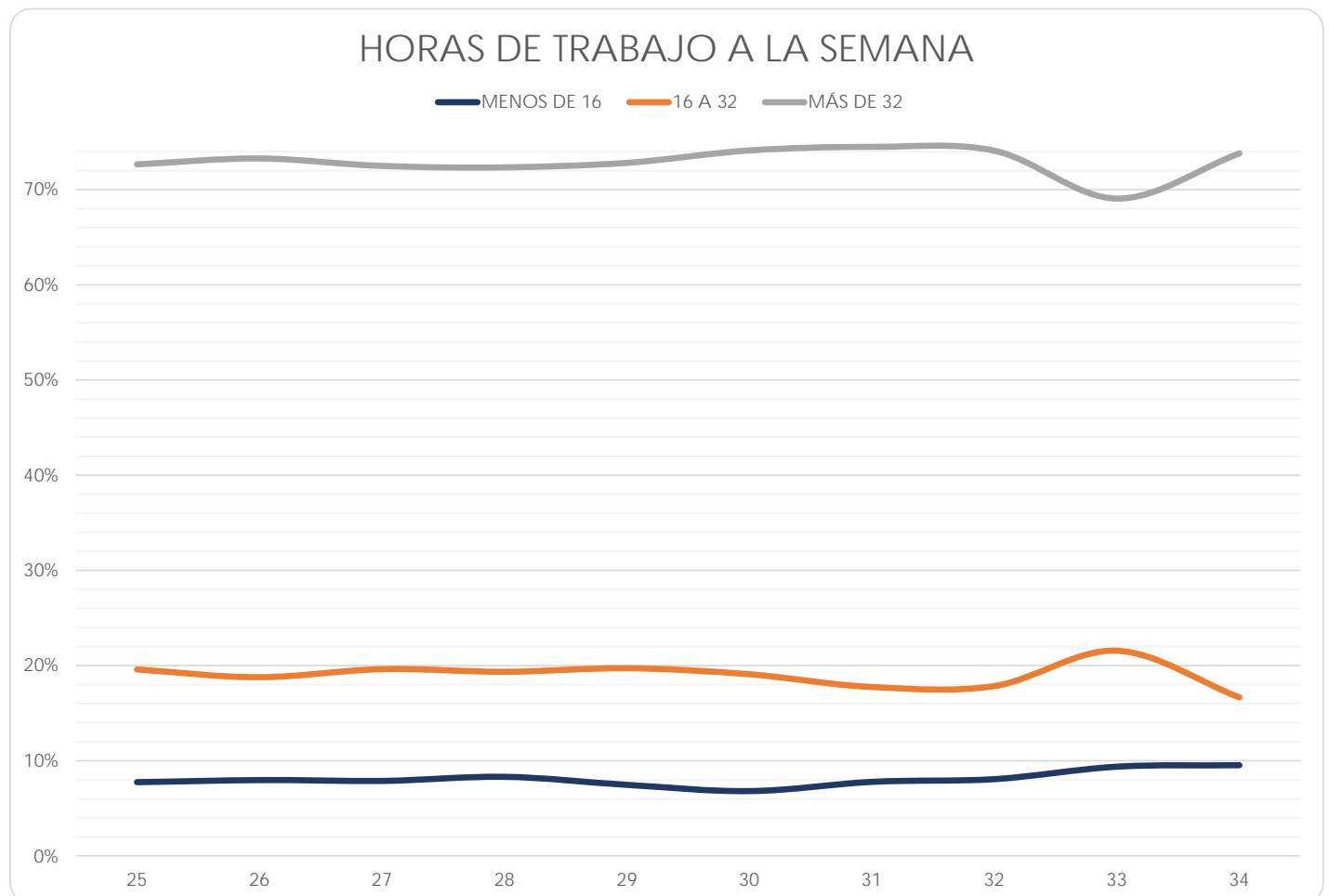

Facultad de Estudios Superiores Iztacala

(Reporte 25 al 34)

HORAS DE TRABAJO A LA SEMANA

REPORTE	25	26	27	28	29	30	31	32	33	34
MENOS DE 16										
FRECUENCIA	248	235	238	148	285	237	285	309	59	140
PORCENTAJE	23.57%	21.00%	22.41%	17.62%	21.03%	19.33%	22.28%	21.82%	21.07%	17.37%
16 A 32										
FRECUENCIA	314	307	302	249	379	367	382	385	88	200
PORCENTAJE	29.85%	27.44%	28.44%	29.64%	27.97%	29.93%	29.87%	27.19%	31.43%	24.81%
MÁS DE 32										
FRECUENCIA	490	577	522	443	691	622	612	722	133	466
PORCENTAJE	46.58%	51.56%	49.15%	52.74%	51.00%	50.73%	47.85%	50.99%	47.50%	57.82%
TOTAL	1,052	1,119	1,062	840	1,355	1,226	1,279	1,416	280	806
Sin información	3	2	5	254	2	1	0	3	130	417

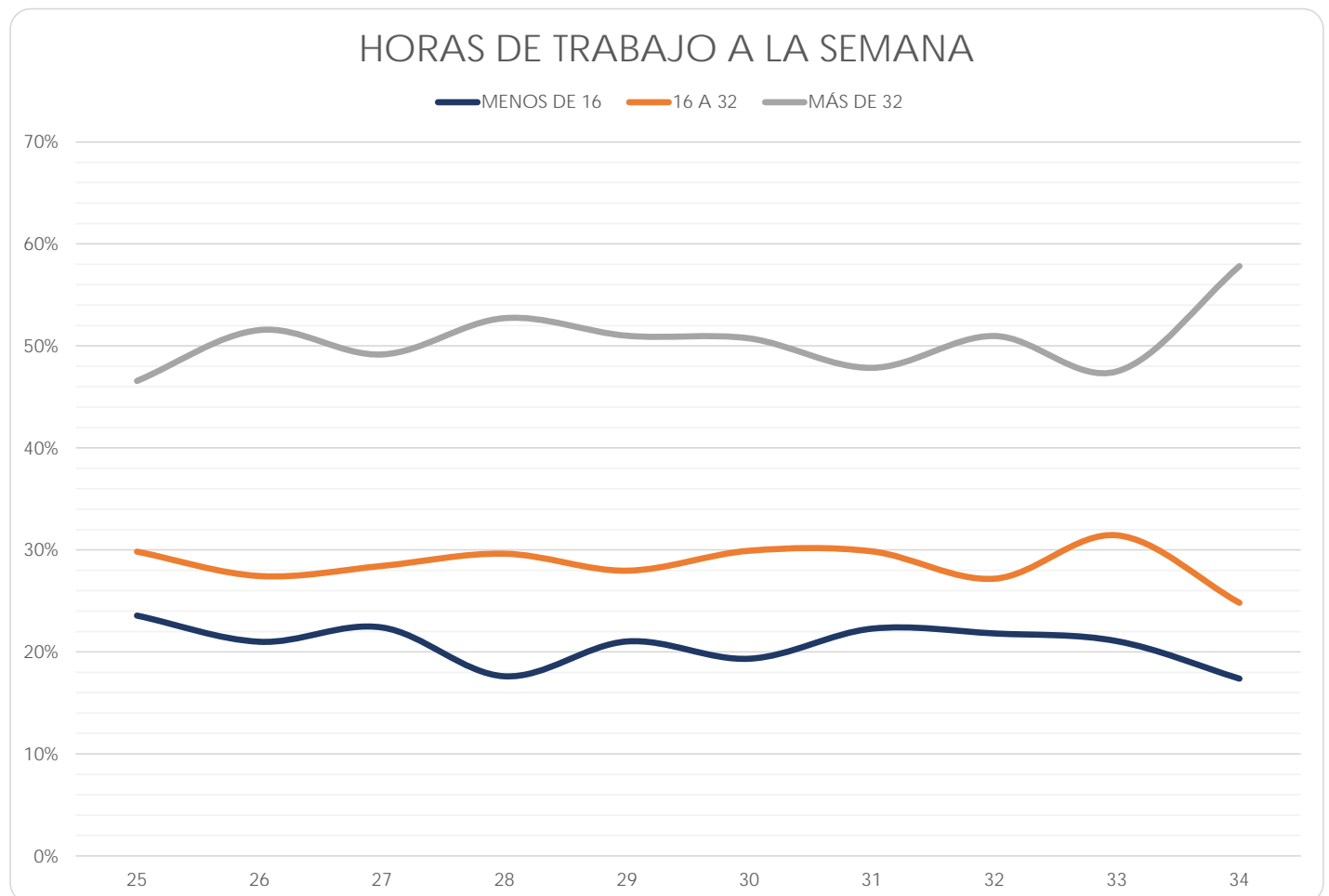

Facultad de Estudios Superiores Aragón

(Reporte 25 al 34)

HORAS DE TRABAJO A LA SEMANA

REPORTE	25	26	27	28	29	30	31	32	33	34
MENOS DE 16										
FRECUENCIA	24	46	172	283	208	203	195	211	64	119
PORCENTAJE	12.90%	11.50%	10.62%	9.75%	8.41%	8.61%	8.83%	10.00%	10.11%	10.10%
16 A 32										
FRECUENCIA	39	86	335	533	511	454	406	398	143	253
PORCENTAJE	20.97%	21.50%	20.68%	18.37%	20.66%	19.25%	18.38%	18.85%	22.59%	21.48%
MÁS DE 32										
FRECUENCIA	123	268	1,113	2,086	1,754	1,702	1,608	1,502	426	806
PORCENTAJE	66.13%	67.00%	68.70%	71.88%	70.93%	72.15%	72.79%	71.15%	67.30%	68.42%
TOTAL	186	400	1,620	2,902	2,473	2,359	2,209	2,111	633	1,178
Sin información	0	2	0	1	0	1	0	2	269	118

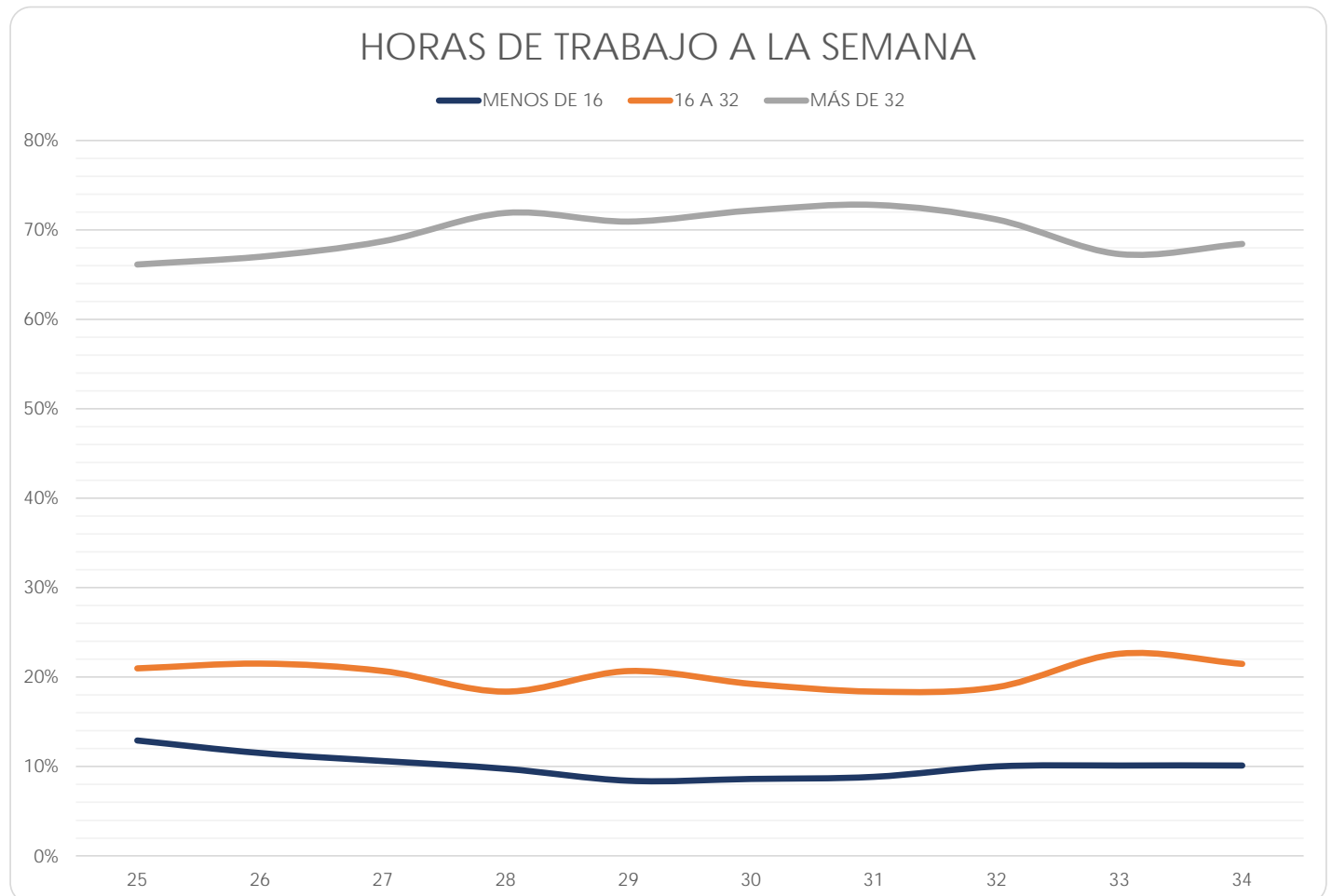

Facultad de Estudios Superiores Zaragoza

(Reporte 25 al 34)

HORAS DE TRABAJO A LA SEMANA

REPORTE	25	26	27	28	29	30	31	32	33	34
MENOS DE 16										
FRECUENCIA	115	137	115	153	155	145	151	161	16	109
PORCENTAJE	18.43%	22.03%	16.91%	18.06%	16.81%	14.53%	17.48%	17.16%	11.43%	16.03%
16 A 32										
FRECUENCIA	162	159	169	229	215	235	232	241	34	151
PORCENTAJE	25.96%	25.56%	24.85%	27.04%	23.32%	23.55%	26.85%	25.69%	24.29%	22.21%
MÁS DE 32										
FRECUENCIA	347	326	396	465	552	618	481	536	90	420
PORCENTAJE	55.61%	52.41%	58.24%	54.90%	59.87%	61.92%	55.67%	57.14%	64.29%	61.76%
TOTAL	624	622	680	847	922	998	864	938	140	680
Sin información	7	2	1	6	2	1	2	3	70	294

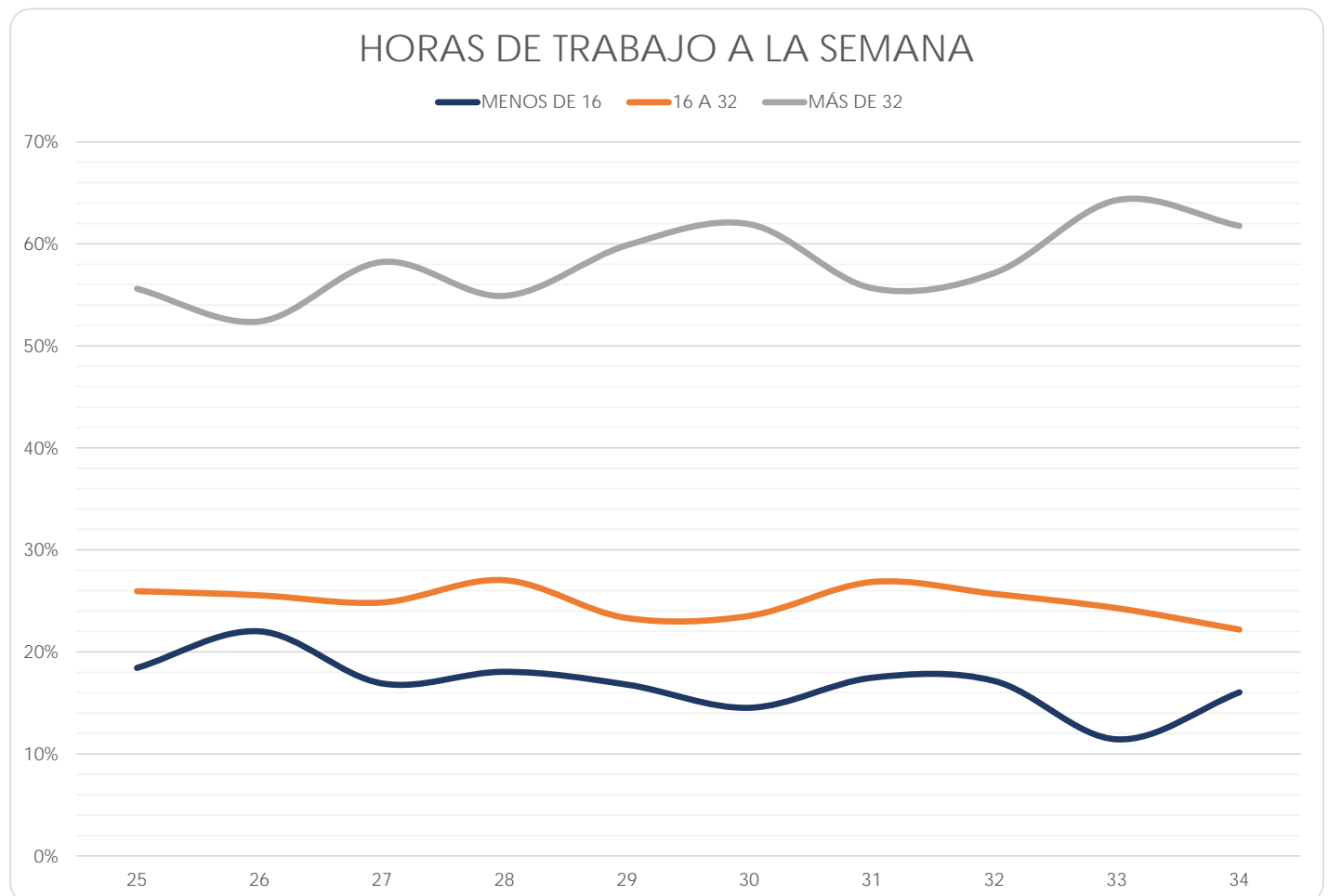

Centro de Ciencias Genómicas - Instituto de Biotecnología

(Reporte 25 al 34)

HORAS DE TRABAJO A LA SEMANA

REPORTE	25	26	27	28	29	30	31	32	33	34
MENOS DE 16										
FRECUENCIA	1	2	1	1	2	0	0	1	0	0
PORCENTAJE	20.00%	33.33%	9.09%	25.00%	22.22%	0.00%	0.00%	33.33%	0.00%	0.00%
16 A 32										
FRECUENCIA	0	1	2	0	3	0	0	0	0	0
PORCENTAJE	0.00%	16.67%	18.18%	0.00%	33.33%	0.00%	0.00%	0.00%	0.00%	0.00%
MÁS DE 32										
FRECUENCIA	4	3	8	3	4	2	1	2	2	1
PORCENTAJE	80.00%	50.00%	72.73%	75.00%	44.44%	100.00%	100.00%	66.67%	100.00%	100.00%
TOTAL	5	6	11	4	9	2	1	3	2	1
Sin información	0	0	0	0	0	0	0	0	1	2

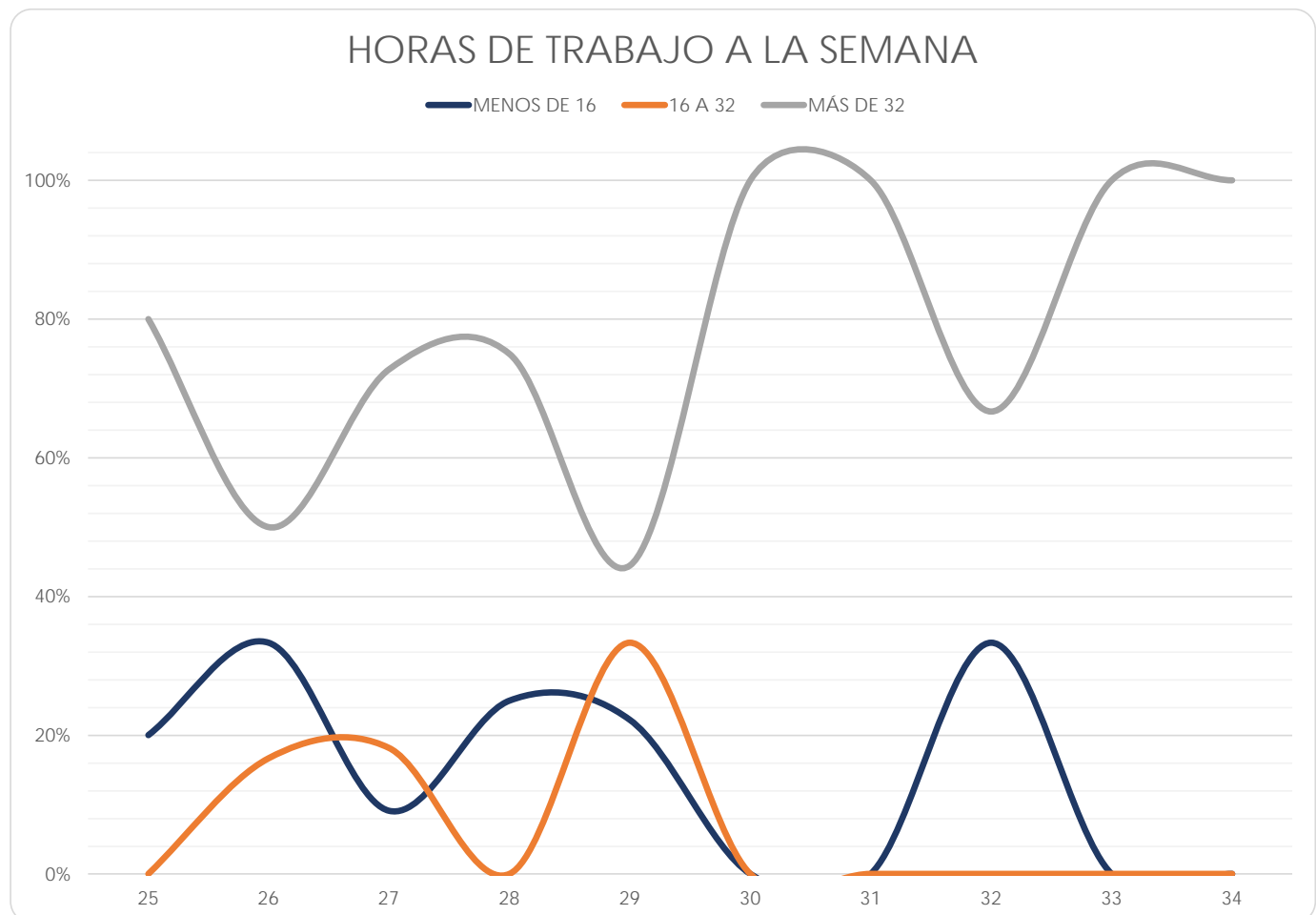



AÑOS DE ANTIGÜEDAD EN EL TRABAJO ACTUAL

Facultad de Arquitectura

(Reporte 25 al 34)

AÑOS DE ANTIGÜEDAD EN EL TRABAJO ACTUAL

REPORTE	25	26	27	28	29	30	31	32	33	34
1 ó menos										
FRECUENCIA	178	87	257	237	231	213	153	254		
PORCENTAJE	41.11%	21.80%	52.99%	49.17%	51.56%	48.08%	31.74%	49.32%		
2 a 3										
FRECUENCIA	138	113	129	120	126	102	211	145		
PORCENTAJE	31.87%	28.82%	26.60%	24.90%	28.13%	23.02%	43.78%	28.16%		
4 a 6										
FRECUENCIA	65	124	51	60	45	59	70	59		
PORCENTAJE	15.01%	31.08%	10.52%	12.45%	10.04%	13.32%	14.52%	11.46%		
7 a 10										
FRECUENCIA	27	39	25	28	23	21	25	26		
PORCENTAJE	6.24%	9.77%	5.15%	5.81%	5.13%	4.74%	5.19%	5.05%		
más de 10										
FRECUENCIA	25	36	23	37	23	48	23	31		
PORCENTAJE	5.77%	9.02%	4.74%	7.68%	5.13%	10.84%	4.77%	6.02%		
TOTAL	433	399	485	482	448	443	482	515		
Sin información	18	5	0	0	0	0	0	2		

Datos de los reportes 33 y 34 publicados en el "Perfil" correspondiente, no se incluyen debido a cambio en las opciones de respuesta.

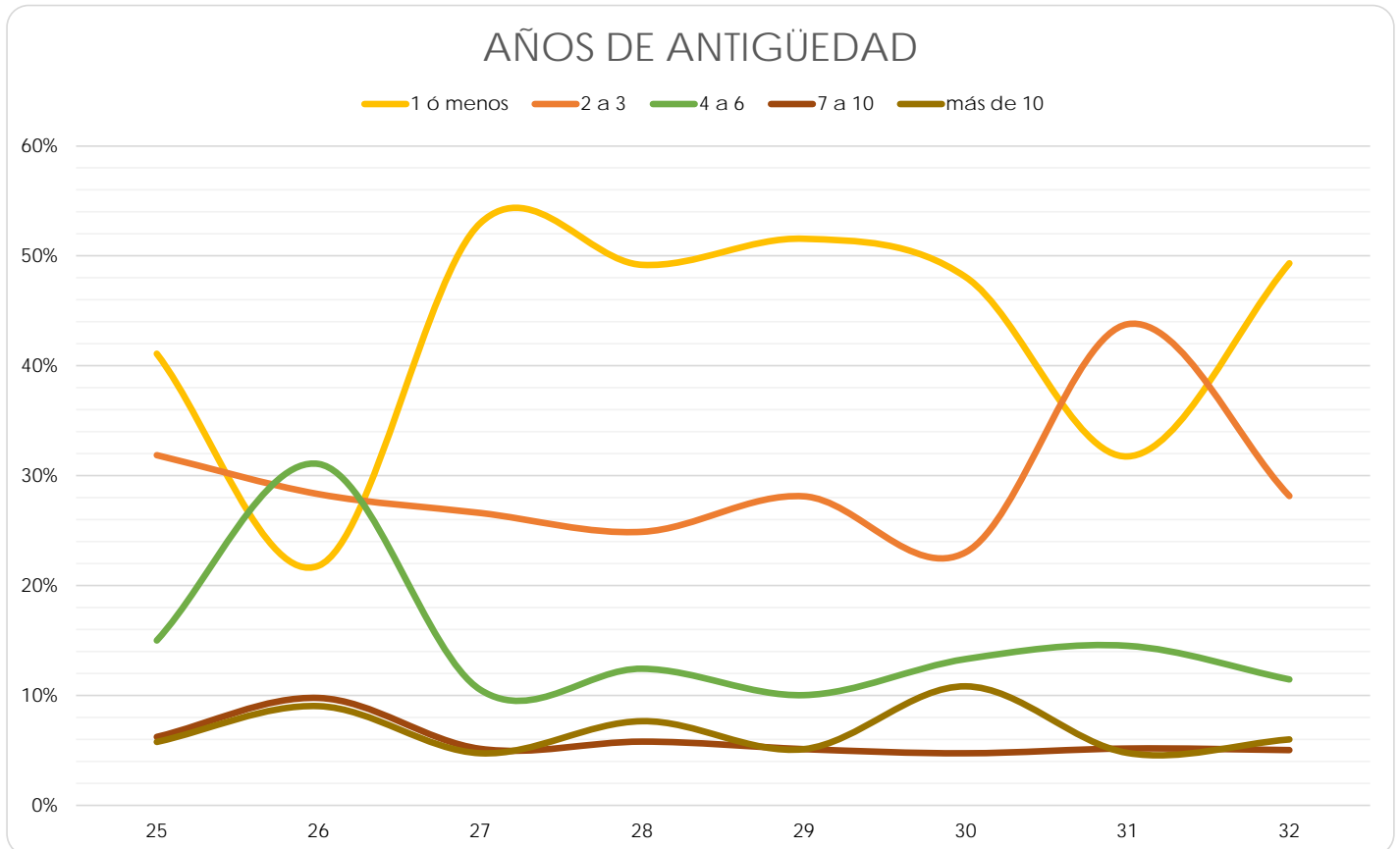

Facultad de Artes y Diseño

(Reporte 25 al 34)

AÑOS DE ANTIGÜEDAD EN EL TRABAJO ACTUAL

REPORTE	25	26	27	28	29	30	31	32	33	34
1 ó menos										
FRECUENCIA	183	237	223	87	183	198	190	227		
PORCENTAJE	29.05%	41.00%	40.47%	14.29%	40.13%	50.64%	45.13%	43.32%		
2 a 3										
FRECUENCIA	224	134	141	340	127	82	100	135		
PORCENTAJE	35.56%	23.18%	25.59%	55.83%	27.85%	20.97%	23.75%	25.76%		
4 a 6										
FRECUENCIA	83	92	76	76	62	42	45	74		
PORCENTAJE	13.17%	15.92%	13.79%	12.48%	13.60%	10.74%	10.69%	14.12%		
7 a 10										
FRECUENCIA	50	50	46	54	35	28	27	39		
PORCENTAJE	7.94%	8.65%	8.35%	8.87%	7.68%	7.16%	6.41%	7.44%		
más de 10										
FRECUENCIA	90	65	65	52	49	41	59	49		
PORCENTAJE	14.29%	11.25%	11.80%	8.54%	10.75%	10.49%	14.01%	9.35%		
TOTAL	630	578	551	609	456	391	421	524		
Sin información	1	1	2	0	2	2	2	0		

Datos de los reportes 33 y 34 publicados en el "Perfil" correspondiente, no se incluyen debido a cambio en las opciones de respuesta.

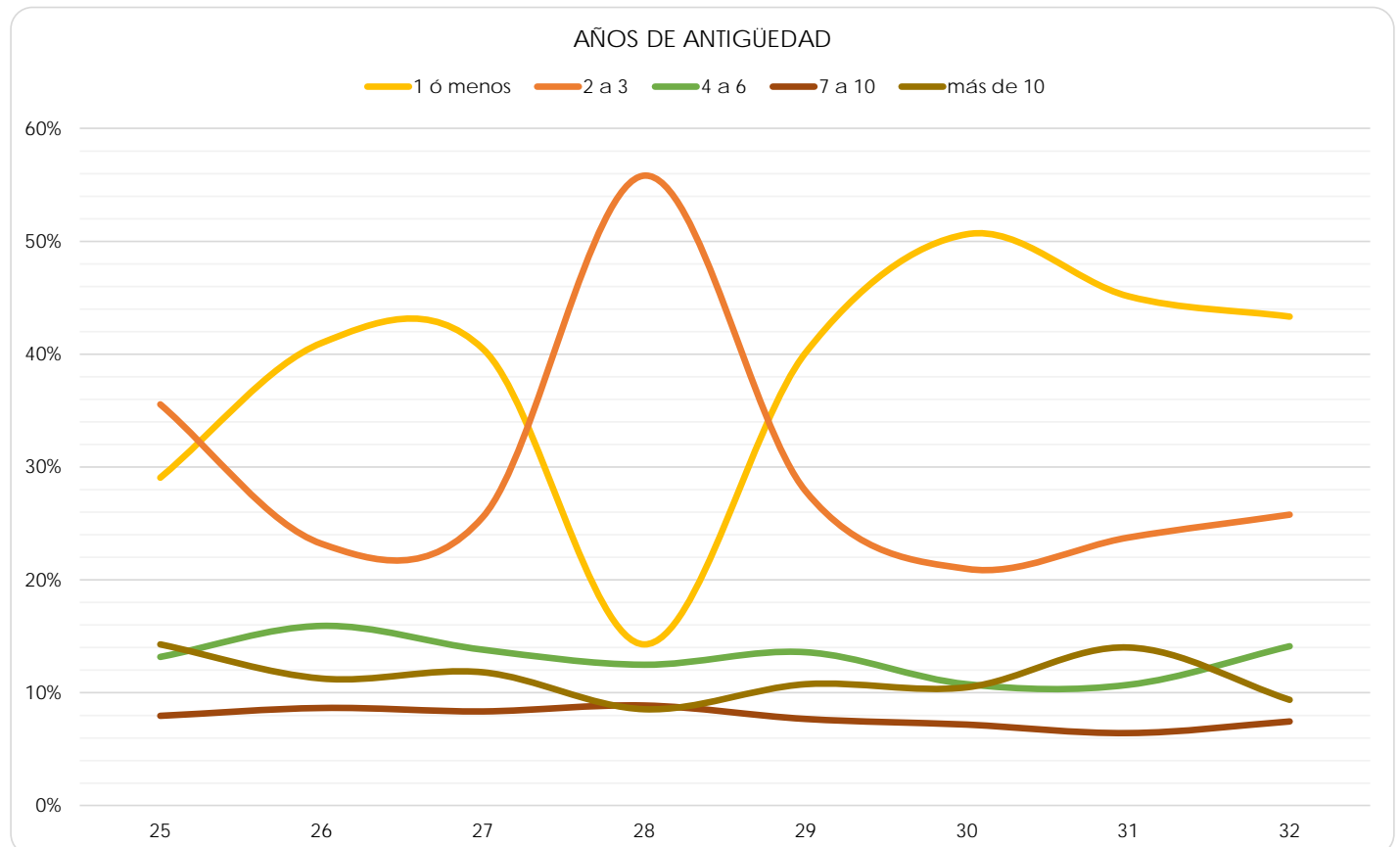

Facultad de Ciencias

(Reporte 25 al 34)

AÑOS DE ANTIGÜEDAD EN EL TRABAJO ACTUAL

REPORTE	25	26	27	28	29	30	31	32	33	34
1 ó menos										
FRECUENCIA	6	19	29	93	220	237	234	269		
PORCENTAJE	10.17%	40.43%	43.28%	52.84%	40.22%	44.63%	41.86%	46.30%		
2 a 3										
FRECUENCIA	25	13	14	46	188	163	189	178		
PORCENTAJE	42.37%	27.66%	20.90%	26.14%	34.37%	30.70%	33.81%	30.64%		
4 a 6										
FRECUENCIA	12	7	10	15	61	60	69	73		
PORCENTAJE	20.34%	14.89%	14.93%	8.52%	11.15%	11.30%	12.34%	12.56%		
7 a 10										
FRECUENCIA	6	2	4	12	34	36	29	37		
PORCENTAJE	10.17%	4.26%	5.97%	6.82%	6.22%	6.78%	5.19%	6.37%		
más de 10										
FRECUENCIA	10	6	10	10	44	35	38	24		
PORCENTAJE	16.95%	12.77%	14.93%	5.68%	8.04%	6.59%	6.80%	4.13%		
TOTAL	59	47	67	176	547	531	559	581		
Sin información	0	14	3	1	1	0	1	0		

Datos de los reportes 33 y 34 publicados en el "Perfil" correspondiente, no se incluyen debido a cambio en las opciones de respuesta.

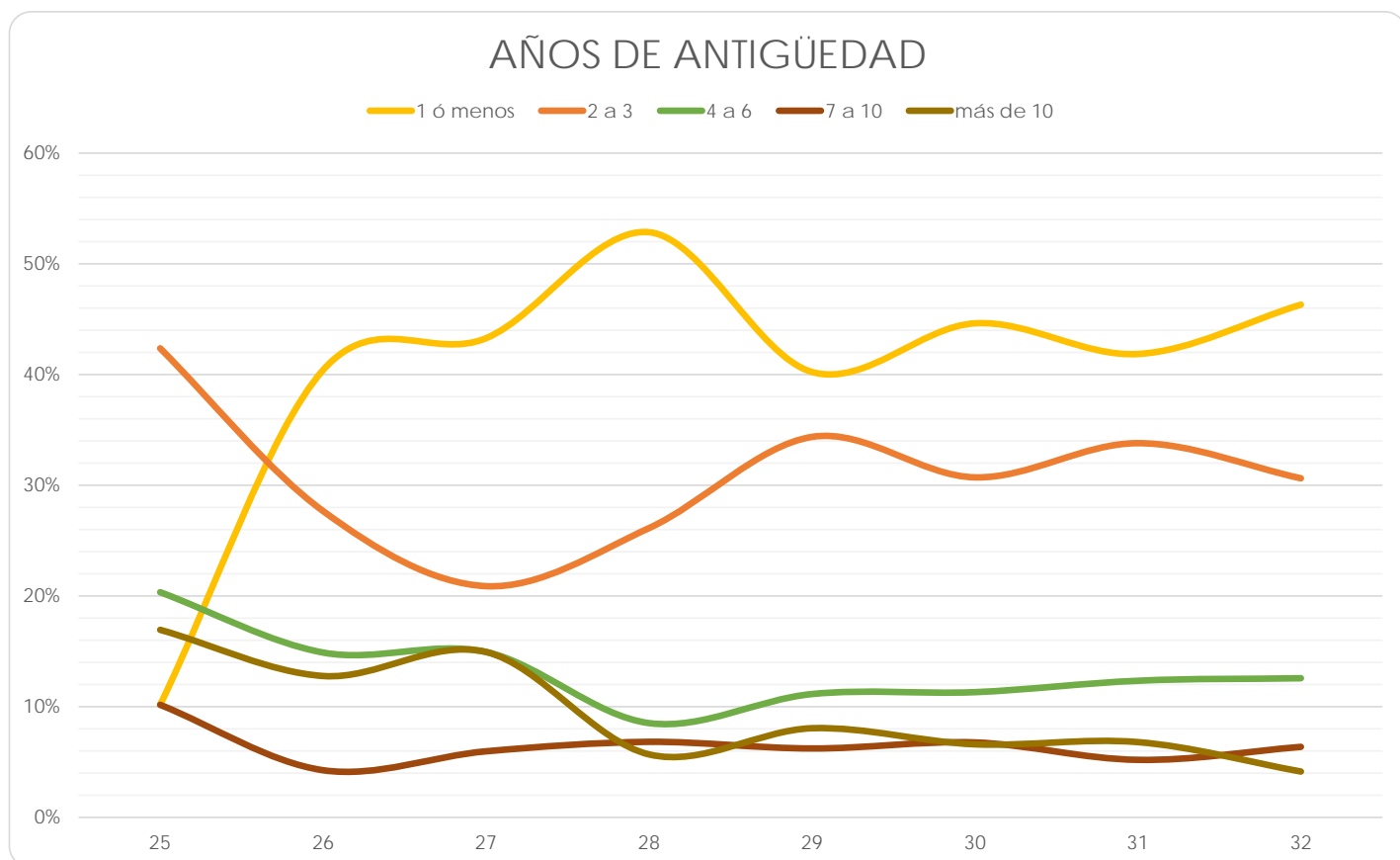

Facultad de Ciencias Políticas y Sociales

(Reporte 25 al 34)

AÑOS DE ANTIGÜEDAD EN EL TRABAJO ACTUAL

REPORTE	25	26	27	28	29	30	31	32	33	34
1 ó menos										
FRECUENCIA	166	148	268	180	294	276	6	8		
PORCENTAJE	29.48%	33.11%	41.88%	41.67%	41.18%	21.08%	0.69%	1.11%		
2 a 3										
FRECUENCIA	198	145	131	104	183	533	566	481		
PORCENTAJE	35.17%	32.44%	20.47%	24.07%	25.63%	40.72%	65.36%	66.62%		
4 a 6										
FRECUENCIA	108	78	117	56	103	234	128	104		
PORCENTAJE	19.18%	17.45%	18.28%	12.96%	14.43%	17.88%	14.78%	14.40%		
7 a 10										
FRECUENCIA	34	41	51	43	63	123	78	53		
PORCENTAJE	6.04%	9.17%	7.97%	9.95%	8.82%	9.40%	9.01%	7.34%		
más de 10										
FRECUENCIA	57	35	73	49	71	143	88	76		
PORCENTAJE	10.12%	7.83%	11.41%	11.34%	9.94%	10.92%	10.16%	10.53%		
TOTAL	563	447	640	432	714	1,309	866	722		
Sin información	10	8	4	0	15	2	1	13		

Datos de los reportes 33 y 34 publicados en el "Perfil" correspondiente, no se incluyen debido a cambio en las opciones de respuesta.

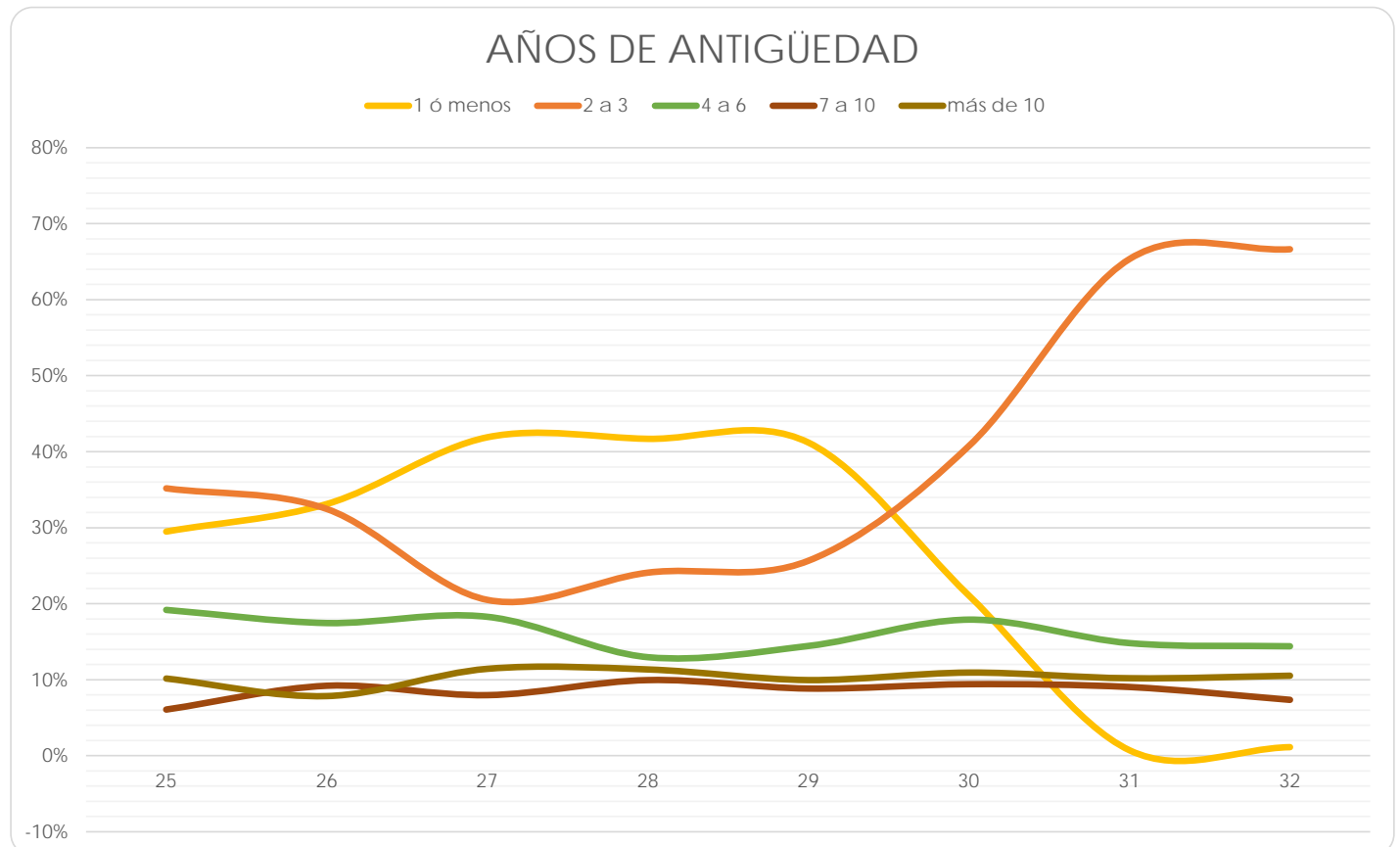

Facultad de Contaduría y Administración

(Reporte 25 al 34)

AÑOS DE ANTIGÜEDAD EN EL TRABAJO ACTUAL

REPORTES	25	26	27	28	29	30	31	32	33	34
1 ó menos										
FRECUENCIA	517	1,032	916	773	940	897	820	843		
PORCENTAJE	37.30%	42.02%	53.60%	45.77%	49.32%	47.21%	48.07%	44.14%		
2 a 3										
FRECUENCIA	567	873	497	582	563	587	559	589		
PORCENTAJE	40.91%	35.55%	29.08%	34.46%	29.54%	30.89%	32.77%	30.84%		
4 a 6										
FRECUENCIA	199	361	165	208	265	260	193	282		
PORCENTAJE	14.36%	14.70%	9.65%	12.31%	13.90%	13.68%	11.31%	14.76%		
7 a 10										
FRECUENCIA	41	106	64	57	63	89	73	106		
PORCENTAJE	2.96%	4.32%	3.74%	3.37%	3.31%	4.68%	4.28%	5.55%		
más de 10										
FRECUENCIA	62	84	67	69	75	67	61	90		
PORCENTAJE	4.47%	3.42%	3.92%	4.09%	3.93%	3.53%	3.58%	4.71%		
TOTAL	1,386	2,456	1,709	1,689	1,906	1,900	1,706	1,910		
Sin información	7	3	4	1	0	2	3	2		

Datos de los reportes 33 y 34 publicados en el "Perfil" correspondiente, no se incluyen debido a cambio en las opciones de respuesta.

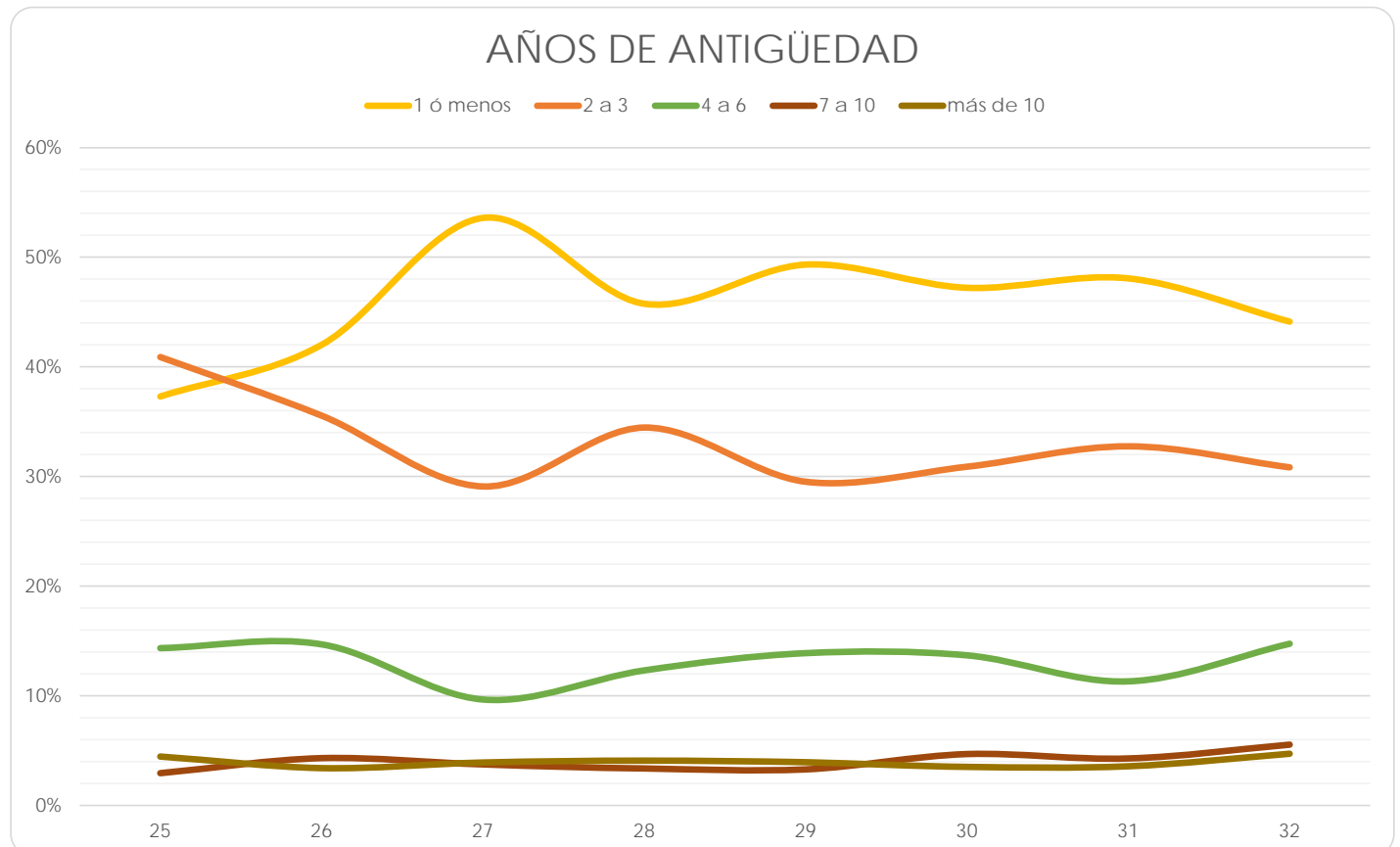

Facultad de Derecho

(Reporte 25 al 34)

AÑOS DE ANTIGÜEDAD EN EL TRABAJO ACTUAL

REPORTE	25	26	27	28	29	30	31	32	33	34
1 ó menos										
FRECUENCIA	270	563	664	498	566	400	452	399		
PORCENTAJE	20.13%	35.66%	38.76%	30.27%	37.51%	34.22%	39.82%	34.22%		
2 a 3										
FRECUENCIA	573	394	395	434	345	285	279	335		
PORCENTAJE	42.73%	24.95%	23.06%	26.38%	22.86%	24.38%	24.58%	28.73%		
4 a 6										
FRECUENCIA	246	267	241	248	218	187	142	175		
PORCENTAJE	18.34%	16.91%	14.07%	15.08%	14.45%	16.00%	12.51%	15.01%		
7 a 10										
FRECUENCIA	118	129	117	124	120	103	98	97		
PORCENTAJE	8.80%	8.17%	6.83%	7.54%	7.95%	8.81%	8.63%	8.32%		
más de 10										
FRECUENCIA	134	226	296	341	260	194	164	160		
PORCENTAJE	9.99%	14.31%	17.28%	20.73%	17.23%	16.60%	14.45%	13.72%		
TOTAL	1,341	1,579	1,713	1,645	1,509	1,169	1,135	1,166		
Sin información	96	2	19	4	3	3	4	19		

Datos de los reportes 33 y 34 publicados en el "Perfil" correspondiente, no se incluyen debido a cambio en las opciones de respuesta.

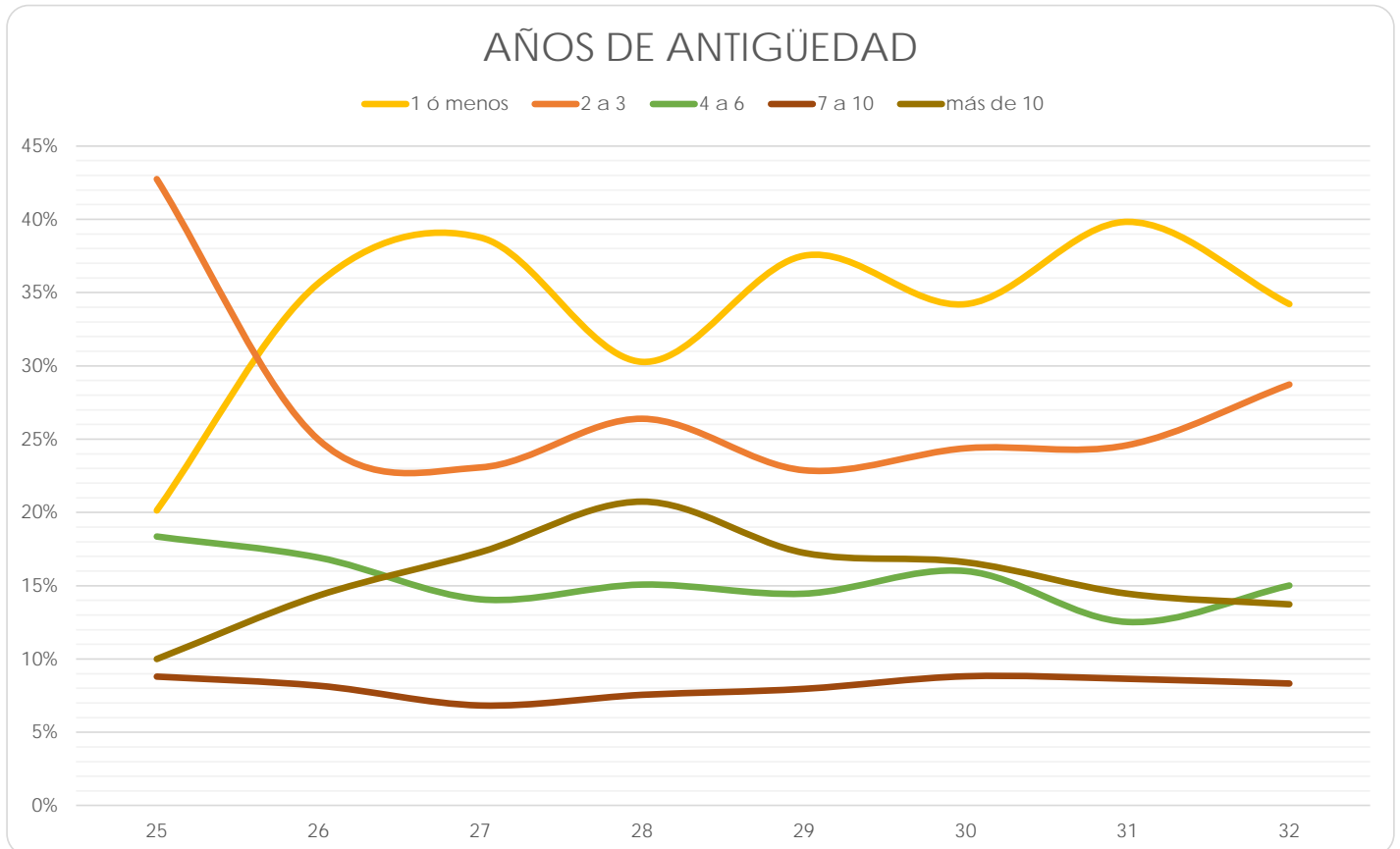

Facultad de Economía

(Reporte 25 al 34)

AÑOS DE ANTIGÜEDAD EN EL TRABAJO ACTUAL

REPORTE	25	26	27	28	29	30	31	32	33	34
1 ó menos										
FRECUENCIA	45	49	142	110	165	145	152	150		
PORCENTAJE	22.61%	28.49%	47.81%	46.41%	34.38%	33.96%	31.73%	42.13%		
2 a 3										
FRECUENCIA	73	56	62	53	137	118	153	81		
PORCENTAJE	36.68%	32.56%	20.88%	22.36%	28.54%	27.63%	31.94%	22.75%		
4 a 6										
FRECUENCIA	39	25	38	22	77	86	81	68		
PORCENTAJE	19.60%	14.53%	12.79%	9.28%	16.04%	20.14%	16.91%	19.10%		
7 a 10										
FRECUENCIA	16	8	25	15	41	32	48	23		
PORCENTAJE	8.04%	4.65%	8.42%	6.33%	8.54%	7.49%	10.02%	6.46%		
más de 10										
FRECUENCIA	26	34	30	37	60	46	45	34		
PORCENTAJE	13.07%	19.77%	10.10%	15.61%	12.50%	10.77%	9.39%	9.55%		
TOTAL	199	172	297	237	480	427	479	356		
Sin información		5	9				0	6		

Datos de los reportes 33 y 34 publicados en el "Perfil" correspondiente, no se incluyen debido a cambio en las opciones de respuesta.

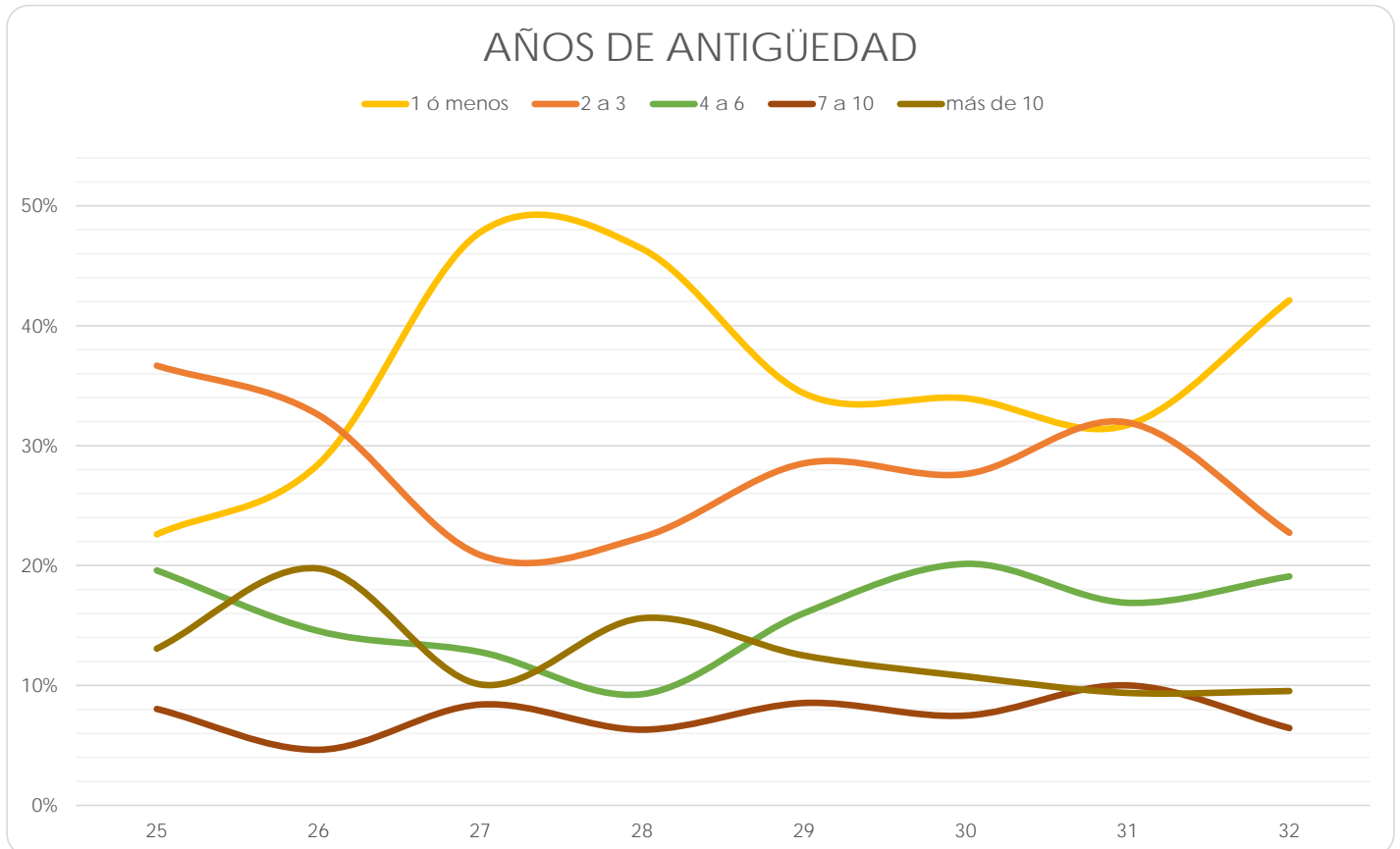

Facultad de Filosofía y Letras

(Reporte 25 al 34)

AÑOS DE ANTIGÜEDAD EN EL TRABAJO ACTUAL

REPORTE	25	26	27	28	29	30	31	32	33	34
1 ó menos										
FRECUENCIA	33	204	180	0	10	156	25	193		
PORCENTAJE	18.64%	19.92%	44.33%	0.00%	2.40%	40.21%	6.10%	42.70%		
2 a 3										
FRECUENCIA	65	247	93	227	222	99	236	107		
PORCENTAJE	36.72%	24.12%	22.91%	59.58%	53.37%	25.52%	57.56%	23.67%		
4 a 6										
FRECUENCIA	31	283	55	65	79	54	55	57		
PORCENTAJE	17.51%	27.64%	13.55%	17.06%	18.89%	13.92%	13.41%	12.61%		
7 a 10										
FRECUENCIA	21	127	22	28	48	37	37	51		
PORCENTAJE	11.86%	12.40%	5.42%	7.35%	11.54%	9.54%	9.02%	11.28%		
más de 10										
FRECUENCIA	27	163	56	61	57	42	57	44		
PORCENTAJE	15.25%	15.92%	13.79%	16.01%	13.70%	10.82%	13.90%	9.73%		
TOTAL	177	1,024	406	381	416	388	410	452		
Sin información	2	12	17	0	25	0	3	5		

Datos de los reportes 33 y 34 publicados en el "Perfil" correspondiente, no se incluyen debido a cambio en las opciones de respuesta.

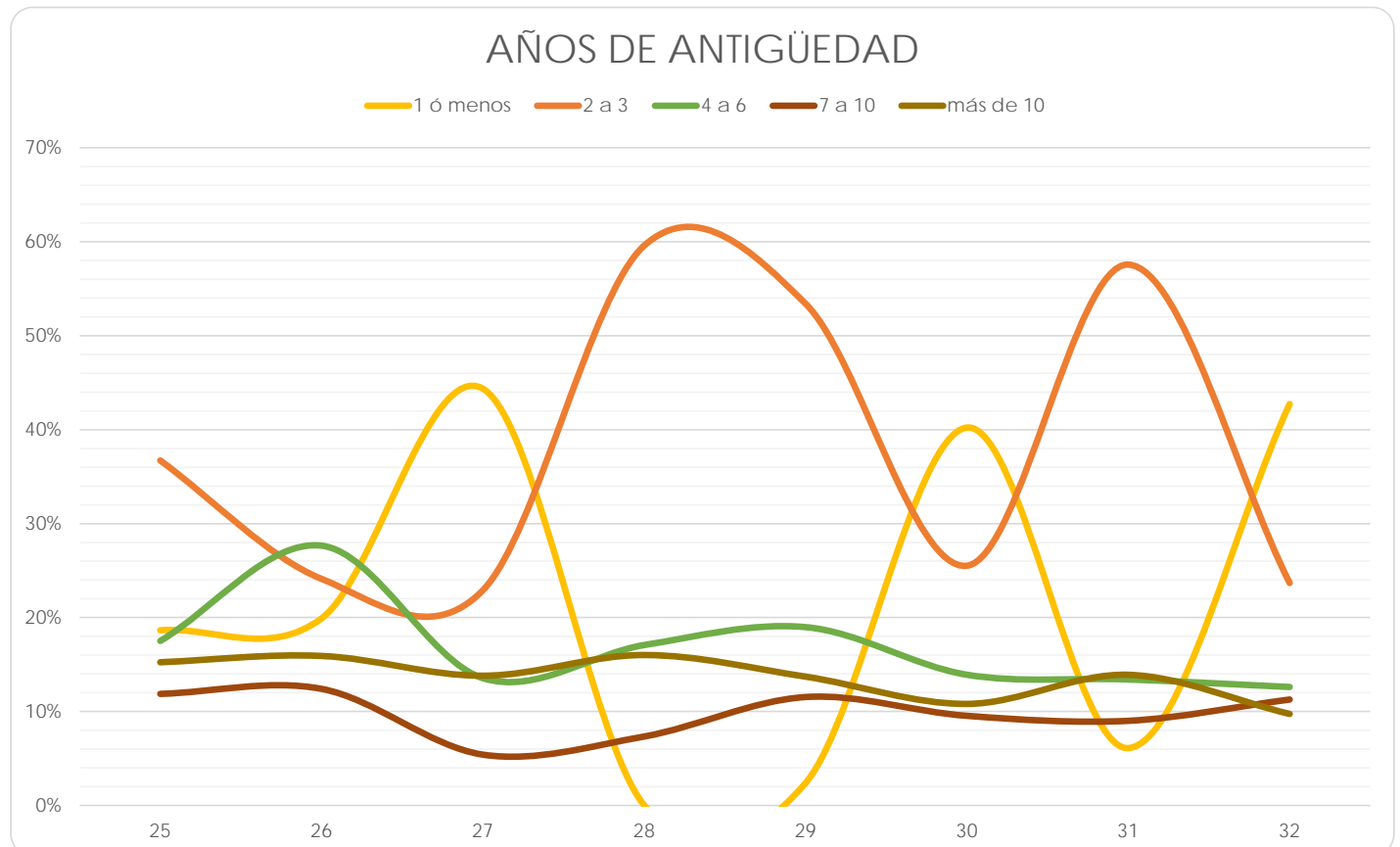

Facultad de Ingeniería

(Reporte 25 al 34)

AÑOS DE ANTIGÜEDAD EN EL TRABAJO ACTUAL

REPORTE	25	26	27	28	29	30	31	32	33	34
1 ó menos										
FRECUENCIA	183	326	410	319	411	413	598	513		
PORCENTAJE	34.99%	37.64%	49.76%	39.68%	43.40%	41.30%	53.30%	49.28%		
2 a 3										
FRECUENCIA	170	293	191	220	236	275	265	268		
PORCENTAJE	32.50%	33.83%	23.18%	27.36%	24.92%	27.50%	23.62%	25.74%		
4 a 6										
FRECUENCIA	101	111	99	121	145	135	140	126		
PORCENTAJE	19.31%	12.82%	12.01%	15.05%	15.31%	13.50%	12.48%	12.10%		
7 a 10										
FRECUENCIA	28	58	50	60	48	73	62	65		
PORCENTAJE	5.35%	6.70%	6.07%	7.46%	5.07%	7.30%	5.53%	6.24%		
más de 10										
FRECUENCIA	41	78	74	84	107	104	57	69		
PORCENTAJE	7.84%	9.01%	8.98%	10.45%	11.30%	10.40%	5.08%	6.63%		
TOTAL	523	866	824	804	947	1,000	1,122	1,041		
Sin información	5	2	1	0	1	4	39	38		

Datos de los reportes 33 y 34 publicados en el "Perfil" correspondiente, no se incluyen debido a cambio en las opciones de respuesta.

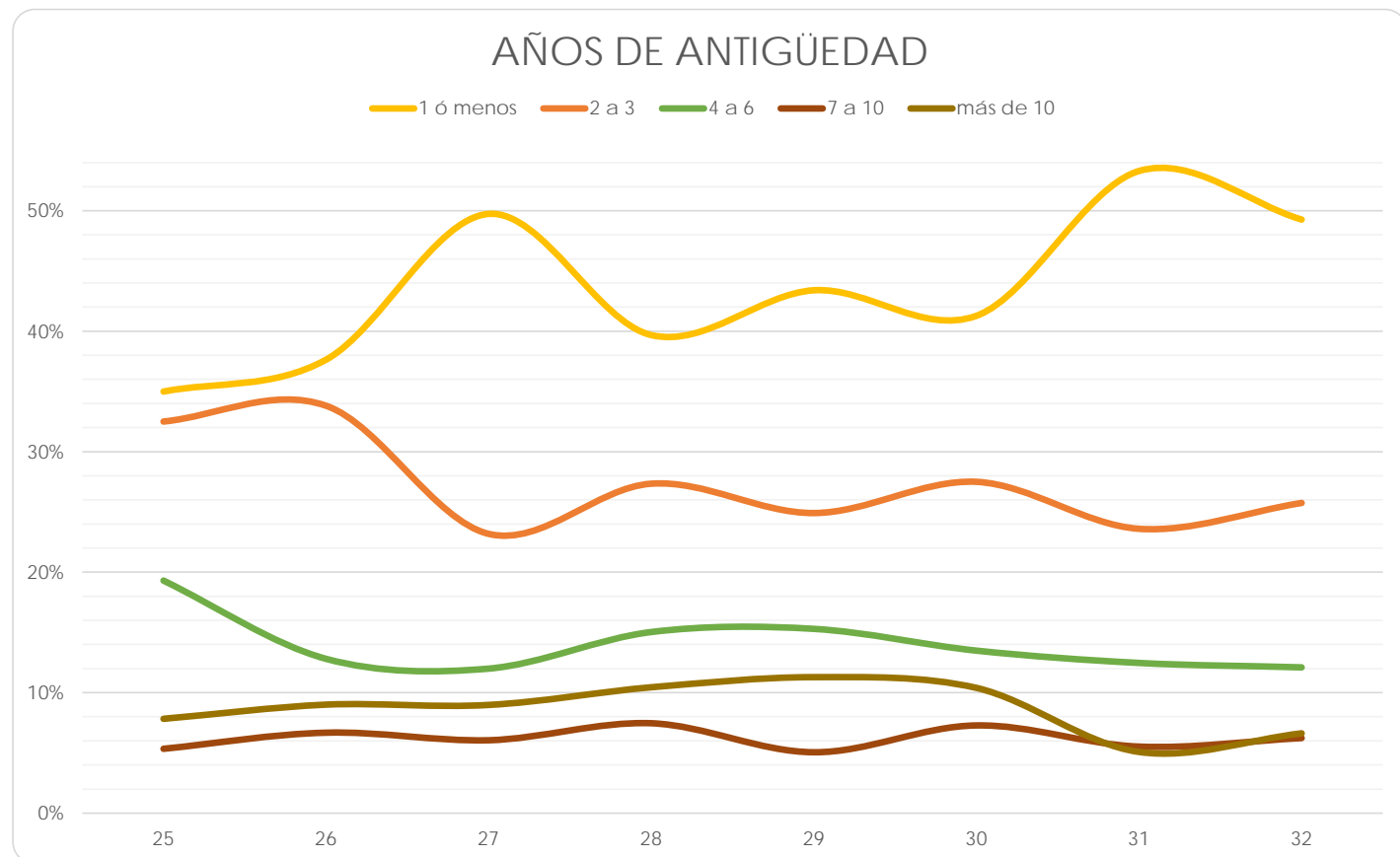

Facultad de Medicina

(Reporte 25 al 34)

AÑOS DE ANTIGÜEDAD EN EL TRABAJO ACTUAL

REPORTE	25	26	27	28	29	30	31	32	33	34
1 ó menos										
FRECUENCIA	83	87	97	118	134	154	150	141		
PORCENTAJE	61.94%	64.93%	70.80%	56.19%	68.02%	69.68%	70.75%	75.00%		
2 a 3										
FRECUENCIA	24	16	11	41	20	26	24	13		
PORCENTAJE	17.91%	11.94%	8.03%	19.52%	10.15%	11.76%	11.32%	6.91%		
4 a 6										
FRECUENCIA	14	16	13	20	21	14	20	18		
PORCENTAJE	10.45%	11.94%	9.49%	9.52%	10.66%	6.33%	9.43%	9.57%		
7 a 10										
FRECUENCIA	4	8	9	15	11	19	12	11		
PORCENTAJE	2.99%	5.97%	6.57%	7.14%	5.58%	8.60%	5.66%	5.85%		
más de 10										
FRECUENCIA	9	7	7	16	11	8	6	5		
PORCENTAJE	6.72%	5.22%	5.11%	7.62%	5.58%	3.62%	2.83%	2.66%		
TOTAL	134	134	137	210	197	221	212	188		
Sin información	2	14	0	0	0	0	0	2		

Datos de los reportes 33 y 34 publicados en el "Perfil" correspondiente, no se incluyen debido a cambio en las opciones de respuesta.

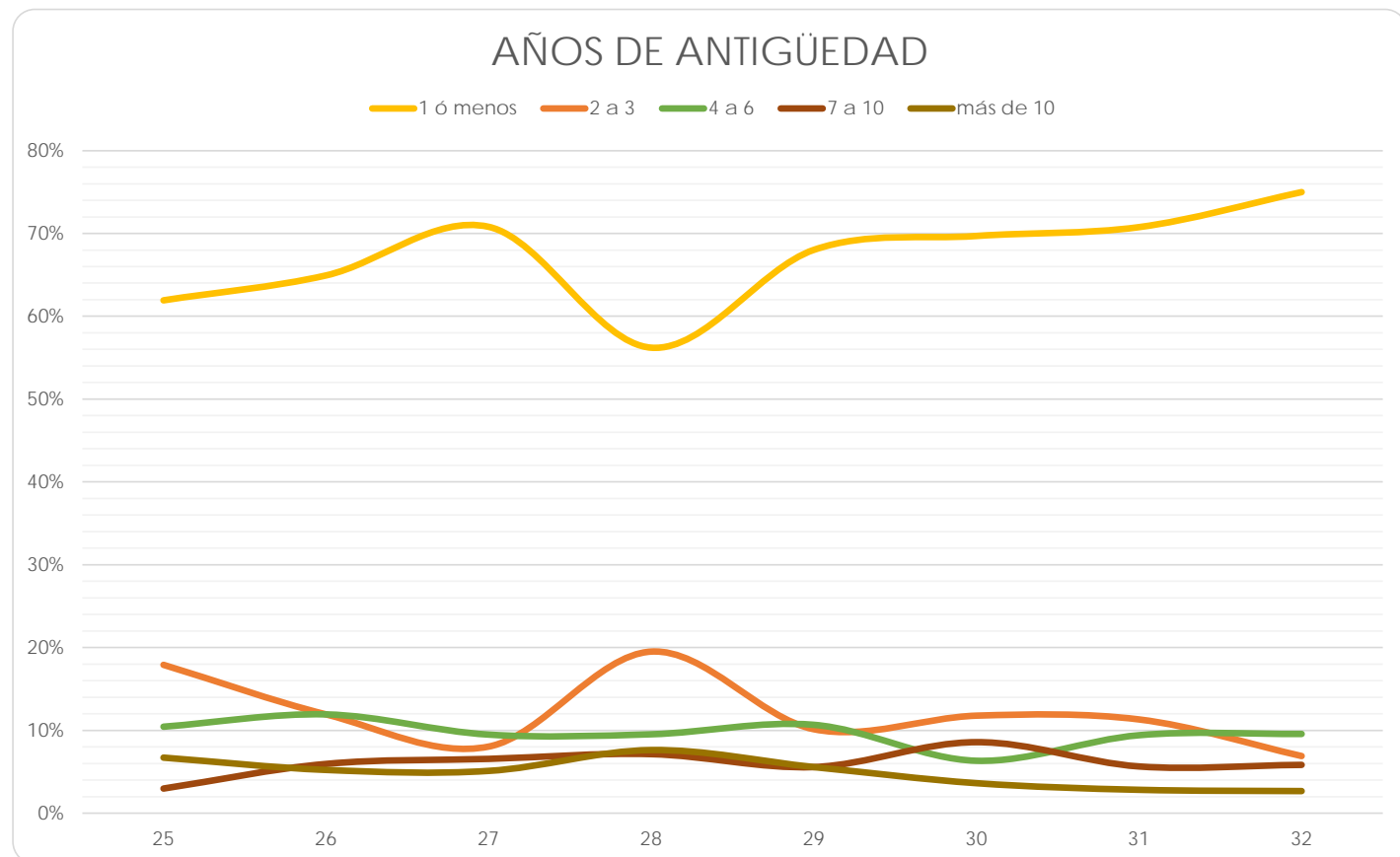

Facultad de Medicina Veterinaria y Zootecnia

(Reporte 25 al 34)

AÑOS DE ANTIGÜEDAD EN EL TRABAJO ACTUAL

REPORTE	25	26	27	28	29	30	31	32	33	34
1 ó menos										
FRECUENCIA	43	100	119	114	119	140	150	131		
PORCENTAJE	29.66%	45.05%	51.29%	48.51%	62.30%	61.67%	59.29%	54.13%		
2 a 3										
FRECUENCIA	51	64	58	66	34	39	50	64		
PORCENTAJE	35.17%	28.83%	25.00%	28.09%	17.80%	17.18%	19.76%	26.45%		
4 a 6										
FRECUENCIA	18	33	34	27	24	28	34	27		
PORCENTAJE	12.41%	14.86%	14.66%	11.49%	12.57%	12.33%	13.44%	11.16%		
7 a 10										
FRECUENCIA	8	10	10	18	10	8	15	14		
PORCENTAJE	5.52%	4.50%	4.31%	7.66%	5.24%	3.52%	5.93%	5.79%		
más de 10										
FRECUENCIA	25	15	11	10	4	12	4	6		
PORCENTAJE	17.24%	6.76%	4.74%	4.26%	2.09%	5.29%	1.58%	2.48%		
TOTAL										
TOTAL	145	222	232	235	191	227	253	242		
Sin información	1	2	0	0	0	0	2	3		

Datos de los reportes 33 y 34 publicados en el "Perfil" correspondiente, no se incluyen debido a cambio en las opciones de respuesta.

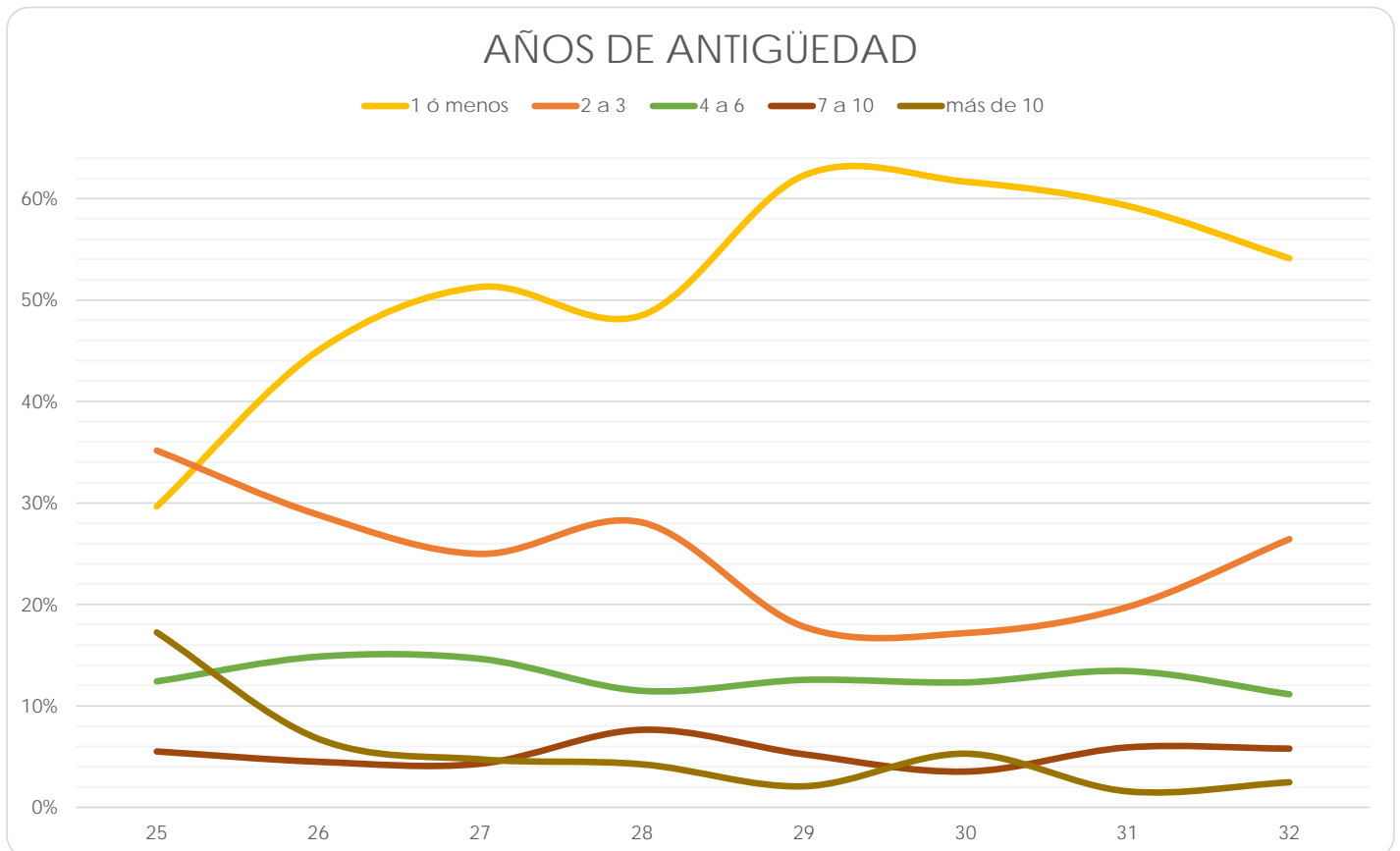

Facultad de Música

(Reporte 25 al 34)

AÑOS DE ANTIGÜEDAD EN EL TRABAJO ACTUAL

REPORTE	25	26	27	28	29	30	31	32	33	34
1 ó menos										
FRECUENCIA	12	10	10	12	4	4	3	18		
PORCENTAJE	27.91%	23.81%	30.30%	21.05%	25.00%	23.53%	27.27%	25.71%		
2 a 3										
FRECUENCIA	6	13	9	8	7	5	1	19		
PORCENTAJE	13.95%	30.95%	27.27%	14.04%	43.75%	29.41%	9.09%	27.14%		
4 a 6										
FRECUENCIA	12	13	8	12	3	6	3	16		
PORCENTAJE	27.91%	30.95%	24.24%	21.05%	18.75%	35.29%	27.27%	22.86%		
7 a 10										
FRECUENCIA	6	2	3	7	0	1	3	8		
PORCENTAJE	13.95%	4.76%	9.09%	12.28%	0.00%	5.88%	27.27%	11.43%		
más de 10										
FRECUENCIA	7	4	3	18	2	1	1	9		
PORCENTAJE	16.28%	9.52%	9.09%	31.58%	12.50%	5.88%	9.09%	12.86%		
TOTAL	43	42	33	57	16	17	11	70		
Sin información	0	1	2	1	0	0	0	0		

Datos de los reportes 33 y 34 publicados en el "Perfil" correspondiente, no se incluyen debido a cambio en las opciones de respuesta.

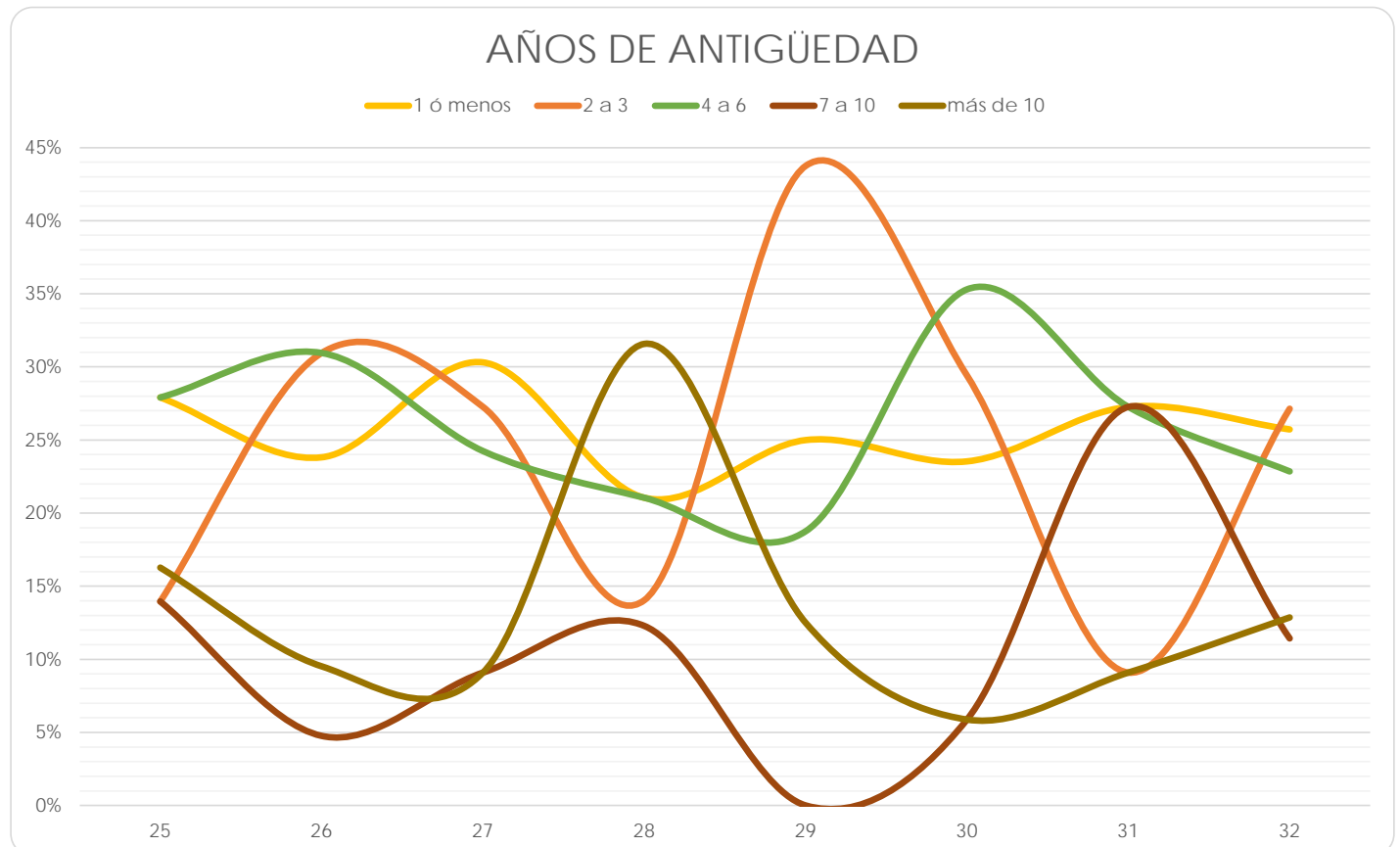

Facultad de Química

(Reporte 25 al 34)

AÑOS DE ANTIGÜEDAD EN EL TRABAJO ACTUAL

REPORTE	25	26	27	28	29	30	31	32	33	34
1 ó menos										
FRECUENCIA	147	149	116	171	188	177	193	4		
PORCENTAJE	59.76%	57.53%	58.59%	53.77%	33.51%	54.97%	52.16%	1.16%		
2 a 3										
FRECUENCIA	45	58	53	80	227	88	98	254		
PORCENTAJE	18.29%	22.39%	26.77%	25.16%	40.46%	27.33%	26.49%	73.41%		
4 a 6										
FRECUENCIA	20	19	8	40	84	30	40	50		
PORCENTAJE	8.13%	7.34%	4.04%	12.58%	14.97%	9.32%	10.81%	14.45%		
7 a 10										
FRECUENCIA	17	14	8	17	38	14	23	23		
PORCENTAJE	6.91%	5.41%	4.04%	5.35%	6.77%	4.35%	6.22%	6.65%		
más de 10										
FRECUENCIA	17	19	13	10	24	13	16	15		
PORCENTAJE	6.91%	7.34%	6.57%	3.14%	4.28%	4.04%	4.32%	4.34%		
TOTAL	246	259	198	318	561	322	370	346		
Sin información	6	6	15	0	0	0	2	1		

Datos de los reportes 33 y 34 publicados en el "Perfil" correspondiente, no se incluyen debido a cambio en las opciones de respuesta.

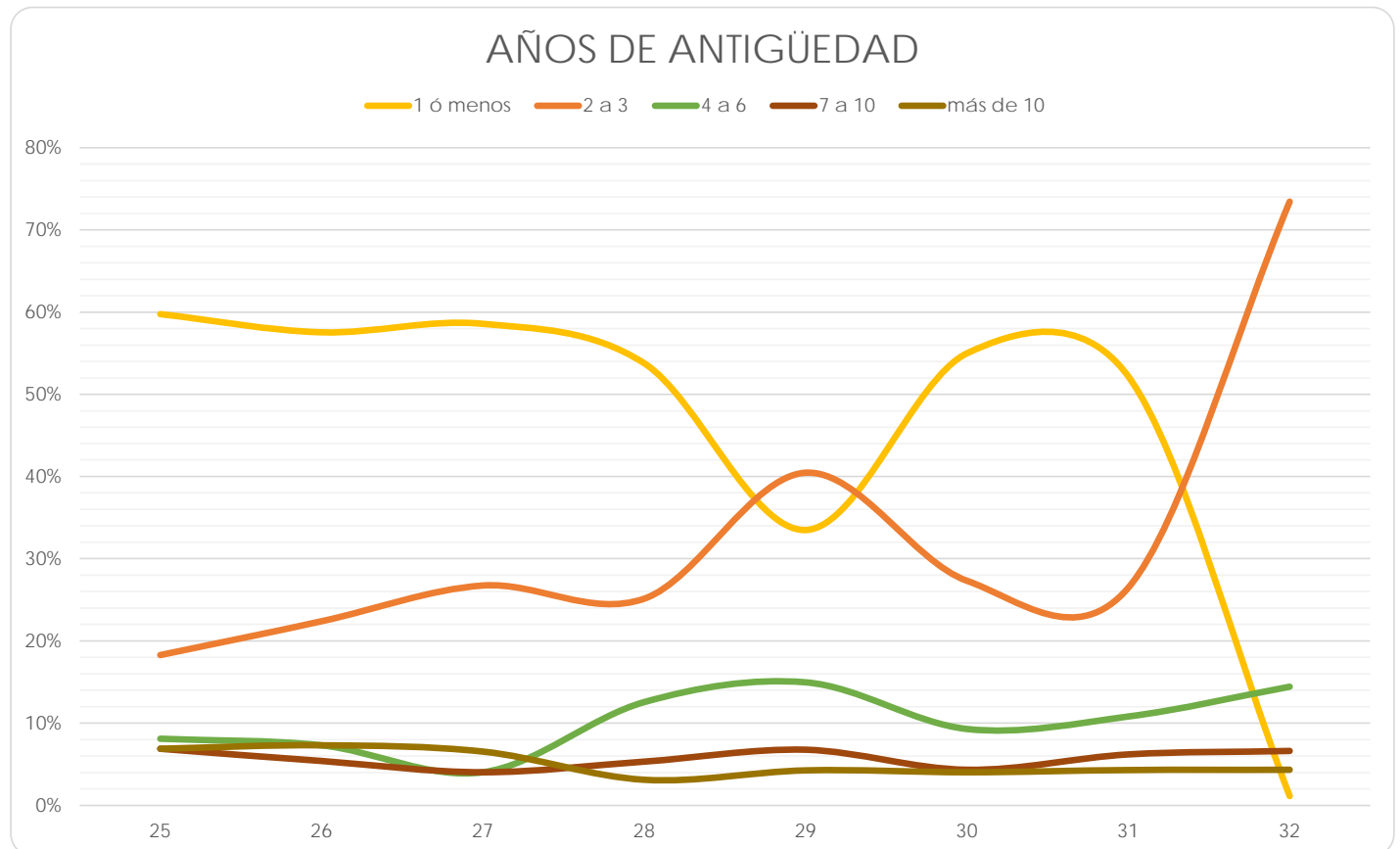

Facultad de Odontología

(Reporte 25 al 34)

AÑOS DE ANTIGÜEDAD EN EL TRABAJO ACTUAL

REPORTE	25	26	27	28	29	30	31	32	33	34
1 ó menos										
FRECUENCIA	100	106	148	127	133	125	121	112		
PORCENTAJE	46.95%	47.53%	55.64%	47.21%	50.96%	50.61%	50.84%	46.67%		
2 a 3										
FRECUENCIA	74	66	72	80	73	75	67	76		
PORCENTAJE	34.74%	29.60%	27.07%	29.74%	27.97%	30.36%	28.15%	31.67%		
4 a 6										
FRECUENCIA	23	29	30	45	33	32	32	35		
PORCENTAJE	10.80%	13.00%	11.28%	16.73%	12.64%	12.96%	13.45%	14.58%		
7 a 10										
FRECUENCIA	10	15	10	9	14	10	12	8		
PORCENTAJE	4.69%	6.73%	3.76%	3.35%	5.36%	4.05%	5.04%	3.33%		
más de 10										
FRECUENCIA	6	7	6	8	8	5	6	9		
PORCENTAJE	2.82%	3.14%	2.26%	2.97%	3.07%	2.02%	2.52%	3.75%		
TOTAL	213	223	266	269	261	247	238	240		
Sin información	0	0	2	1	1	0	2	2		

Datos de los reportes 33 y 34 publicados en el "Perfil" correspondiente, no se incluyen debido a cambio en las opciones de respuesta.

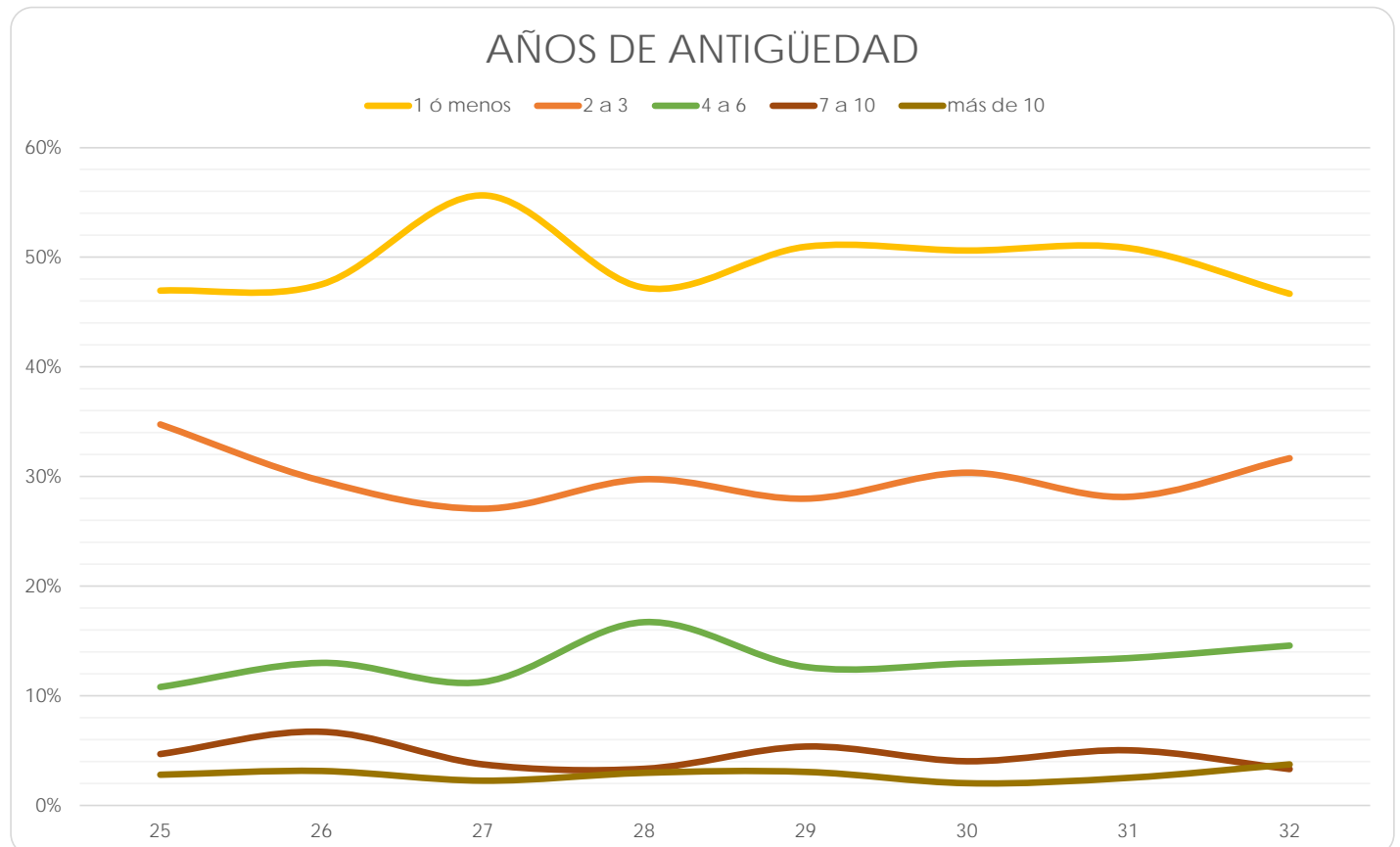

Facultad de Psicología

(Reporte 25 al 34)

AÑOS DE ANTIGÜEDAD EN EL TRABAJO ACTUAL

REPORTE	25	26	27	28	29	30	31	32	33	34
1 ó menos										
FRECUENCIA	44	115	125	98	103	95	97	11		
PORCENTAJE	36.97%	47.92%	48.08%	41.88%	45.98%	44.19%	44.09%	2.89%		
2 a 3										
FRECUENCIA	37	50	52	71	45	47	53	242		
PORCENTAJE	31.09%	20.83%	20.00%	30.34%	20.09%	21.86%	24.09%	63.68%		
4 a 6										
FRECUENCIA	14	21	36	26	29	29	29	66		
PORCENTAJE	11.76%	8.75%	13.85%	11.11%	12.95%	13.49%	13.18%	17.37%		
7 a 10										
FRECUENCIA	8	19	12	13	15	20	14	26		
PORCENTAJE	6.72%	7.92%	4.62%	5.56%	6.70%	9.30%	6.36%	6.84%		
más de 10										
FRECUENCIA	16	35	35	26	32	24	27	35		
PORCENTAJE	13.45%	14.58%	13.46%	11.11%	14.29%	11.16%	12.27%	9.21%		
TOTAL	119	240	260	234	224	215	220	380		
Sin información	3	0	2	0	0	0	1	3		

Datos de los reportes 33 y 34 publicados en el "Perfil" correspondiente, no se incluyen debido a cambio en las opciones de respuesta.

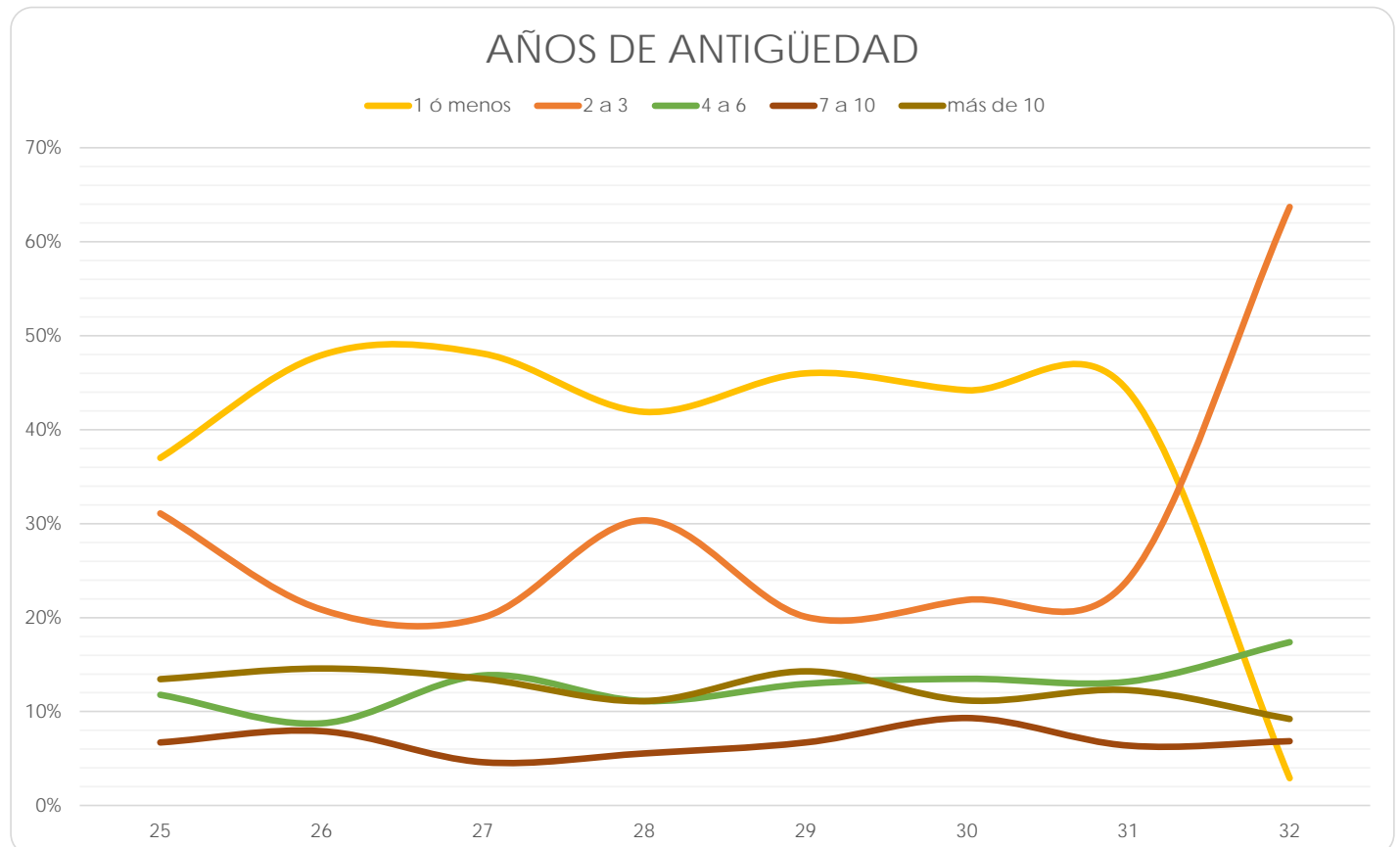

Escuela Nacional de Enfermería y Obstetricia

(Reporte 25 al 34)

AÑOS DE ANTIGÜEDAD EN EL TRABAJO ACTUAL

REPORTE	25	26	27	28	29	30	31	32	33	34
1 ó menos										
FRECUENCIA	13	150	83	65	44	83	55	19		
PORCENTAJE	22.41%	58.14%	49.70%	56.52%	35.20%	50.92%	27.64%	22.35%		
2 a 3										
FRECUENCIA	7	45	38	22	41	41	36	15		
PORCENTAJE	12.07%	17.44%	22.75%	19.13%	32.80%	25.15%	18.09%	17.65%		
4 a 6										
FRECUENCIA	10	31	21	14	20	17	47	23		
PORCENTAJE	17.24%	12.02%	12.57%	12.17%	16.00%	10.43%	23.62%	27.06%		
7 a 10										
FRECUENCIA	2	13	12	7	10	9	30	14		
PORCENTAJE	3.45%	5.04%	7.19%	6.09%	8.00%	5.52%	15.08%	16.47%		
más de 10										
FRECUENCIA	26	19	13	7	10	13	31	14		
PORCENTAJE	44.83%	7.36%	7.78%	6.09%	8.00%	7.98%	15.58%	16.47%		
TOTAL	58	258	167	115	125	163	199	85		
Sin información	3	1	3	1	1	0	4	4		

Datos de los reportes 33 y 34 publicados en el "Perfil" correspondiente, no se incluyen debido a cambio en las opciones de respuesta.

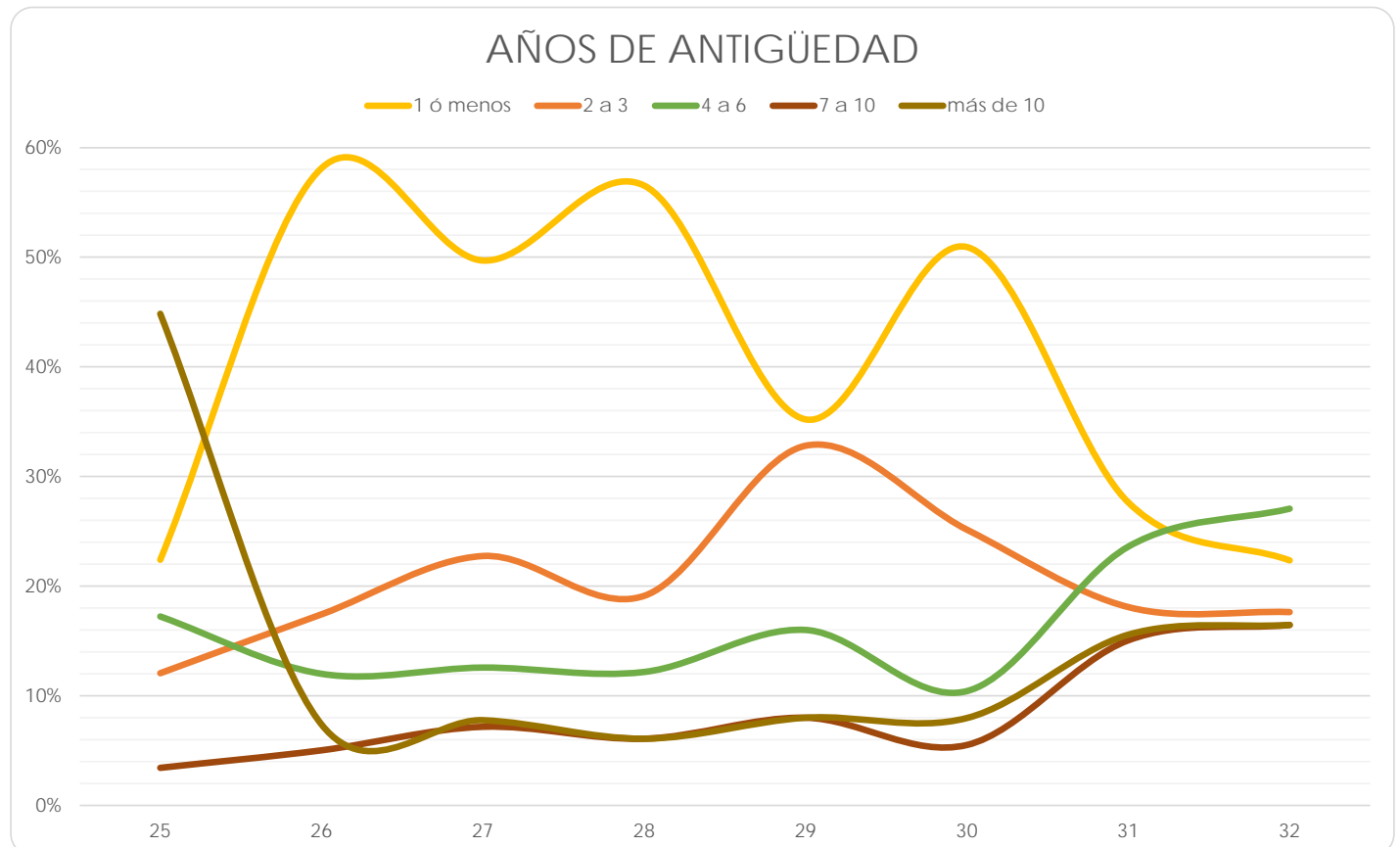

Escuela Nacional de Trabajo Social

(Reporte 25 al 34)

AÑOS DE ANTIGÜEDAD EN EL TRABAJO ACTUAL

REPORTE	25	26	27	28	29	30	31	32	33	34
1 ó menos										
FRECUENCIA	147	119	63	61	63	70	88	93		
PORCENTAJE	44.95%	32.96%	37.06%	49.19%	33.69%	40.46%	45.60%	40.97%		
2 a 3										
FRECUENCIA	75	134	41	21	31	33	42	55		
PORCENTAJE	22.94%	37.12%	24.12%	16.94%	16.58%	19.08%	21.76%	24.23%		
4 a 6										
FRECUENCIA	42	43	36	19	29	18	18	19		
PORCENTAJE	12.84%	11.91%	21.18%	15.32%	15.51%	10.40%	9.33%	8.37%		
7 a 10										
FRECUENCIA	19	22	17	7	28	24	17	24		
PORCENTAJE	5.81%	6.09%	10.00%	5.65%	14.97%	13.87%	8.81%	10.57%		
más de 10										
FRECUENCIA	44	43	13	16	36	28	28	36		
PORCENTAJE	13.46%	11.91%	7.65%	12.90%	19.25%	16.18%	14.51%	15.86%		
TOTAL	327	361	170	124	187	173	193	227		
Sin información	2	3	9	0	1	1	2	7		

Datos de los reportes 33 y 34 publicados en el "Perfil" correspondiente, no se incluyen debido a cambio en las opciones de respuesta.

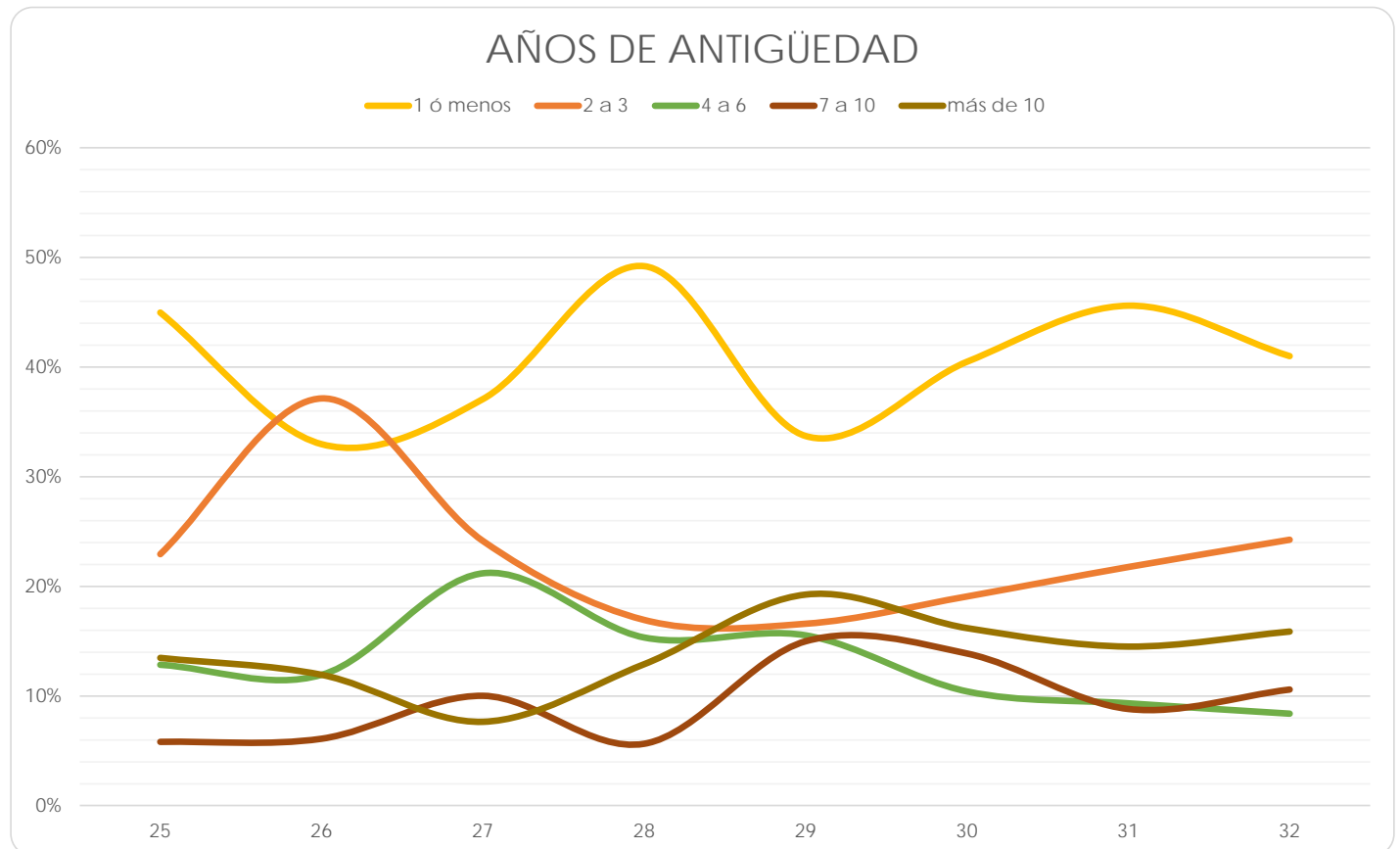

Facultad de Estudios Superiores Cuautitlán

(Reporte 25 al 34)

AÑOS DE ANTIGÜEDAD EN EL TRABAJO ACTUAL

REPORTE	25	26	27	28	29	30	31	32	33	34
1 ó menos										
FRECUENCIA	6	452	512	411	333	439	405	505		
PORCENTAJE	0.52%	41.85%	40.96%	40.69%	42.21%	37.59%	43.64%	45.66%		
2 a 3										
FRECUENCIA	649	310	320	276	194	336	259	318		
PORCENTAJE	56.14%	28.70%	25.60%	27.33%	24.59%	28.77%	27.91%	28.75%		
4 a 6										
FRECUENCIA	268	152	218	175	130	185	132	137		
PORCENTAJE	23.18%	14.07%	17.44%	17.33%	16.48%	15.84%	14.22%	12.39%		
7 a 10										
FRECUENCIA	123	75	94	70	57	99	78	80		
PORCENTAJE	10.64%	6.94%	7.52%	6.93%	7.22%	8.48%	8.41%	7.23%		
más de 10										
FRECUENCIA	110	91	106	78	75	109	54	66		
PORCENTAJE	9.52%	8.43%	8.48%	7.72%	9.51%	9.33%	5.82%	5.97%		
TOTAL	1,156	1,080	1,250	1,010	789	1,168	928	1,106		
Sin información	0	0	1	0	1	0	2	5		

Datos de los reportes 33 y 34 publicados en el "Perfil" correspondiente, no se incluyen debido a cambio en las opciones de respuesta.

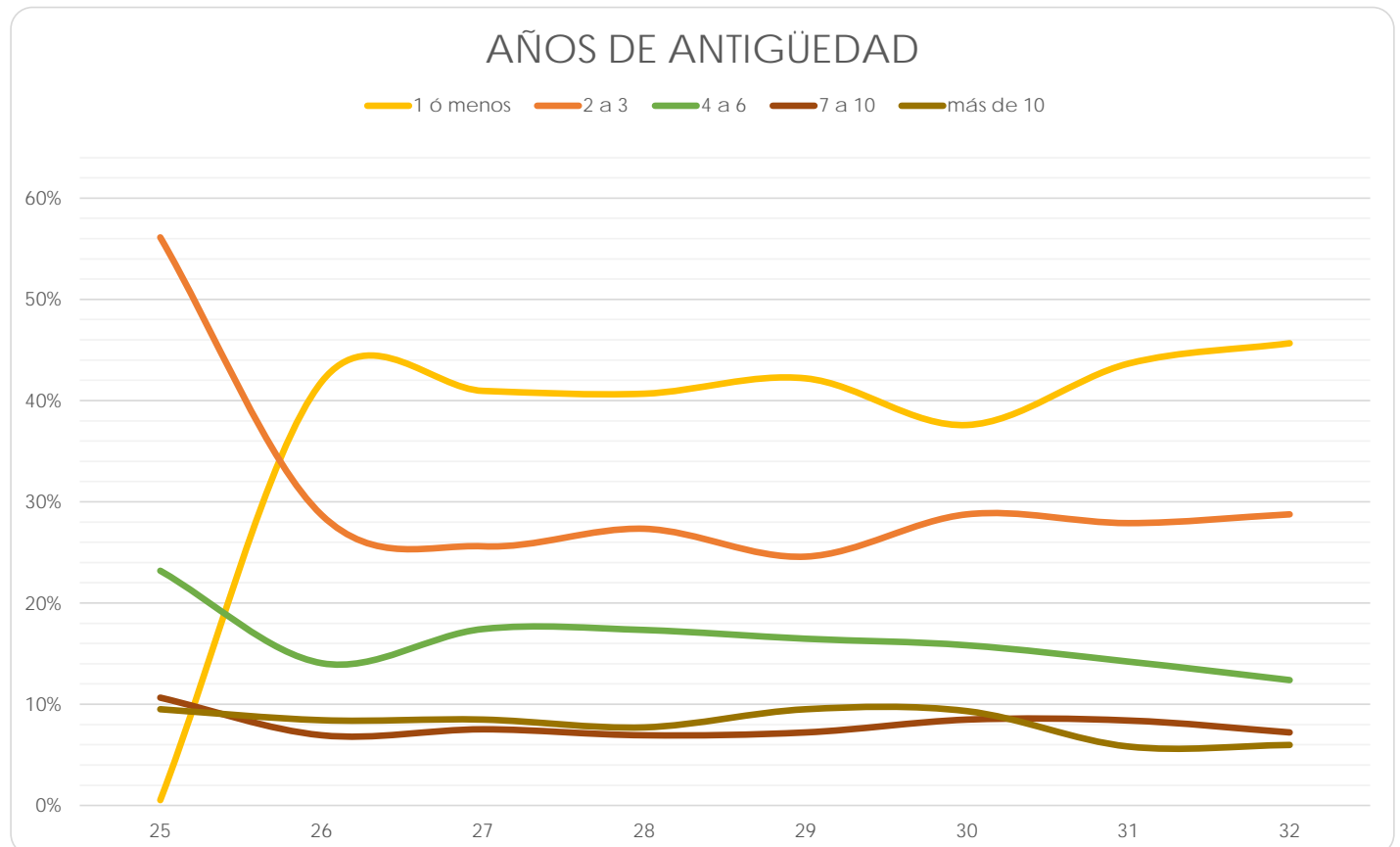

Facultad de Estudios Superiores Acatlán

(Reporte 25 al 34)

AÑOS DE ANTIGÜEDAD EN EL TRABAJO ACTUAL

REPORTE	25	26	27	28	29	30	31	32	33	34
1 ó menos										
FRECUENCIA	610	312	895	749	808	663	766	710		
PORCENTAJE	27.99%	28.68%	40.79%	37.54%	40.24%	38.61%	43.85%	40.43%		
2 a 3										
FRECUENCIA	658	342	526	560	523	486	501	526		
PORCENTAJE	30.20%	31.43%	23.97%	28.07%	26.05%	28.31%	28.68%	29.95%		
4 a 6										
FRECUENCIA	396	191	314	282	282	245	216	247		
PORCENTAJE	18.17%	17.56%	14.31%	14.14%	14.04%	14.27%	12.36%	14.07%		
7 a 10										
FRECUENCIA	174	84	161	162	144	128	111	129		
PORCENTAJE	7.99%	7.72%	7.34%	8.12%	7.17%	7.45%	6.35%	7.35%		
más de 10										
FRECUENCIA	341	159	298	242	251	195	153	144		
PORCENTAJE	15.65%	14.61%	13.58%	12.13%	12.50%	11.36%	8.76%	8.20%		
TOTAL	2,179	1,088	2,194	1,995	2,008	1,717	1,747	1,756		
Sin información	25	18	12	0	0	3	0	3		

Datos de los reportes 33 y 34 publicados en el "Perfil" correspondiente, no se incluyen debido a cambio en las opciones de respuesta.

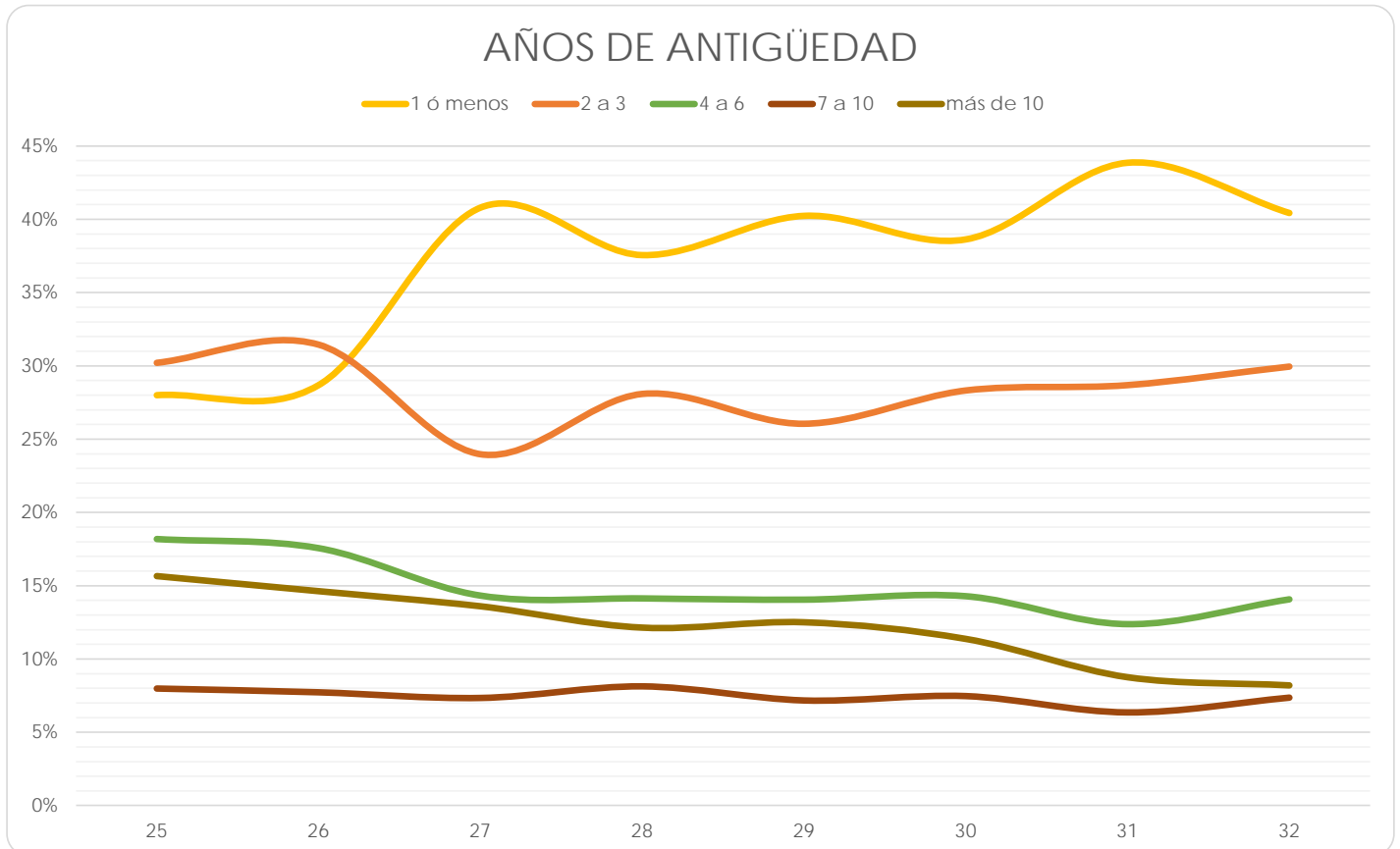

Facultad de Estudios Superiores Iztacala

(Reporte 25 al 34)

AÑOS DE ANTIGÜEDAD EN EL TRABAJO ACTUAL

REPORTE	25	26	27	28	29	30	31	32	33	34
1 ó menos										
FRECUENCIA	525	549	296	384	4	573	661	646		
PORCENTAJE	49.81%	49.06%	27.98%	45.71%	0.30%	46.74%	51.84%	45.98%		
2 a 3										
FRECUENCIA	247	290	479	226	976	302	296	361		
PORCENTAJE	23.43%	25.92%	45.27%	26.90%	72.08%	24.63%	23.22%	25.69%		
4 a 6										
FRECUENCIA	116	150	116	119	191	150	149	196		
PORCENTAJE	11.01%	13.40%	10.96%	14.17%	14.11%	12.23%	11.69%	13.95%		
7 a 10										
FRECUENCIA	55	58	79	52	76	87	99	112		
PORCENTAJE	5.22%	5.18%	7.47%	6.19%	5.61%	7.10%	7.76%	7.97%		
más de 10										
FRECUENCIA	111	72	88	59	107	114	70	90		
PORCENTAJE	10.53%	6.43%	8.32%	7.02%	7.90%	9.30%	5.49%	6.41%		
TOTAL	1,054	1,119	1,058	840	1,354	1,226	1,275	1,405		
Sin información	1	2	9	254	3	1	4	14		

Datos de los reportes 33 y 34 publicados en el "Perfil" correspondiente, no se incluyen debido a cambio en las opciones de respuesta.

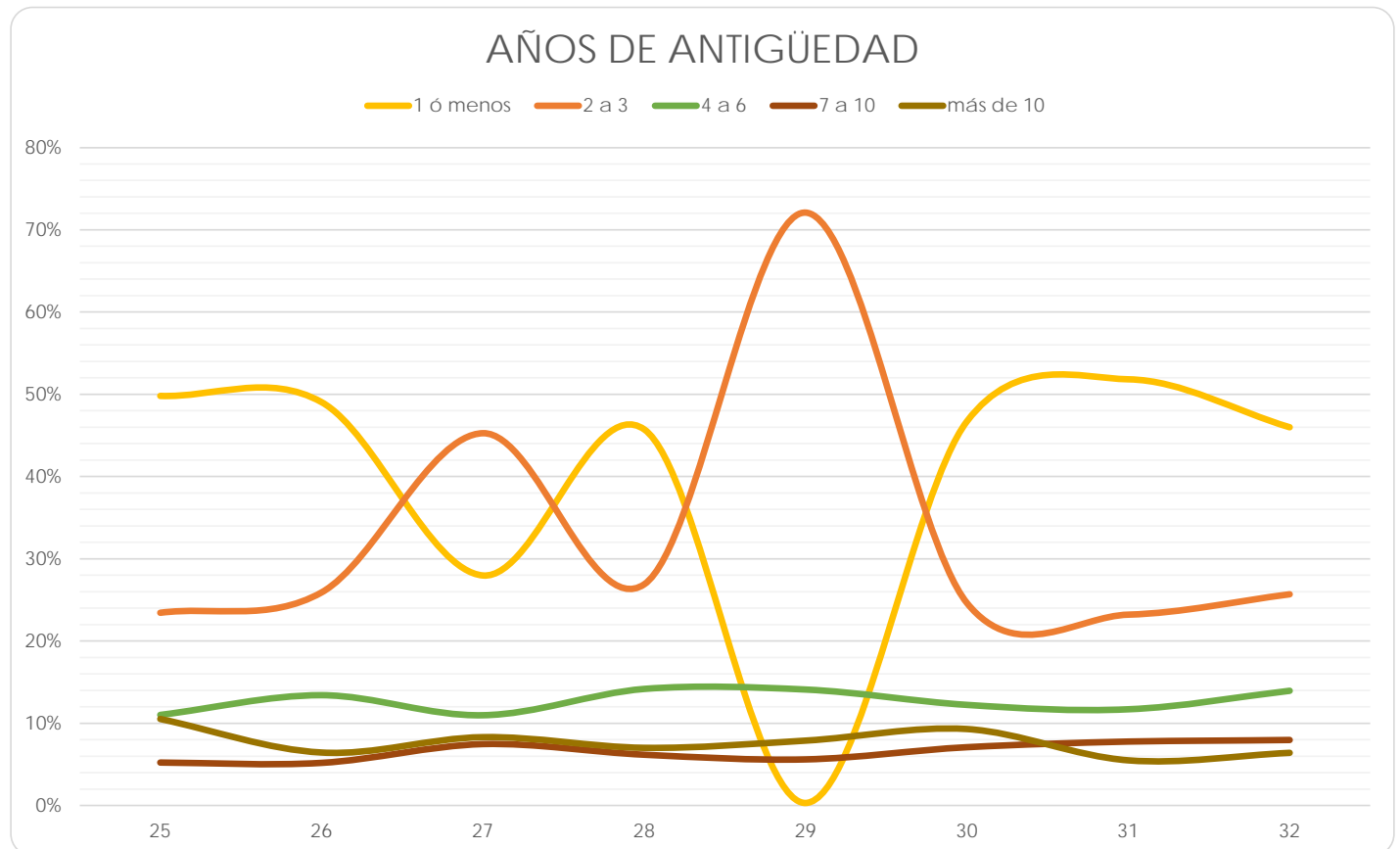

Facultad de Estudios Superiores Aragón

(Reporte 25 al 34)

AÑOS DE ANTIGÜEDAD EN EL TRABAJO ACTUAL

REPORTE	25	26	27	28	29	30	31	32	33	34
1 ó menos										
FRECUENCIA	48	115	659	1,098	869	852	119	93		
PORCENTAJE	26.52%	29.19%	40.75%	37.82%	35.15%	36.12%	5.41%	4.43%		
2 a 3										
FRECUENCIA	42	77	352	673	612	603	1,315	1,271		
PORCENTAJE	23.20%	19.54%	21.77%	23.18%	24.76%	25.56%	59.75%	60.58%		
4 a 6										
FRECUENCIA	24	74	224	388	409	343	329	293		
PORCENTAJE	13.26%	18.78%	13.85%	13.37%	16.55%	14.54%	14.95%	13.97%		
7 a 10										
FRECUENCIA	22	36	136	262	207	247	199	200		
PORCENTAJE	12.15%	9.14%	8.41%	9.03%	8.37%	10.47%	9.04%	9.53%		
más de 10										
FRECUENCIA	45	92	246	482	375	314	239	241		
PORCENTAJE	24.86%	23.35%	15.21%	16.60%	15.17%	13.31%	10.86%	11.49%		
TOTAL	181	394	1,617	2,903	2,472	2,359	2,201	2,098		
Sin información	5	8	3	0	1	1	8	15		

Datos de los reportes 33 y 34 publicados en el "Perfil" correspondiente, no se incluyen debido a cambio en las opciones de respuesta.

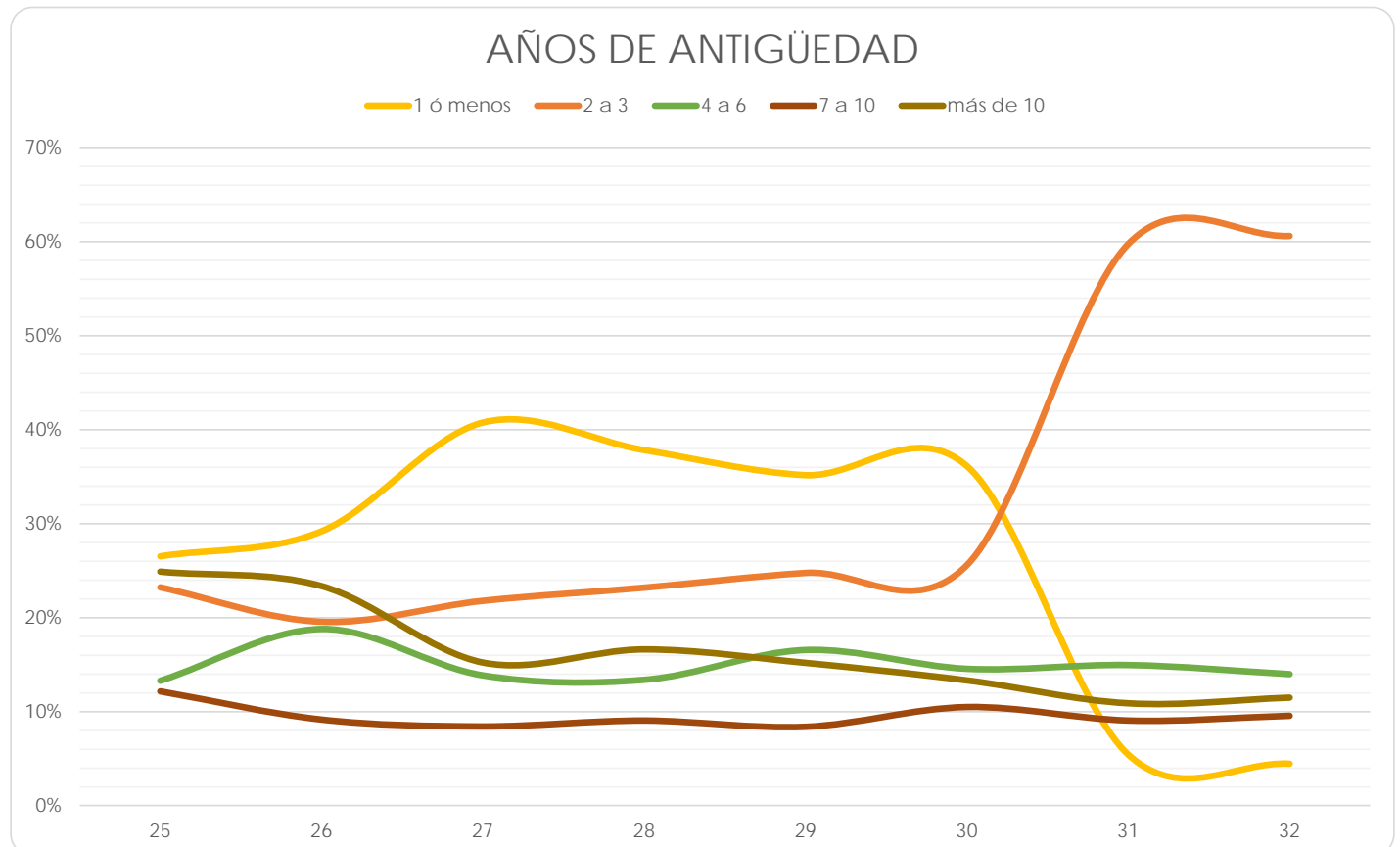

Facultad de Estudios Superiores Zaragoza

(Reporte 25 al 34)

AÑOS DE ANTIGÜEDAD EN EL TRABAJO ACTUAL

REPORTE	25	26	27	28	29	30	31	32	33	34
1 ó menos										
FRECUENCIA	288	302	307	415	480	493	1	4		
PORCENTAJE	45.64%	48.55%	45.21%	49.00%	52.12%	49.40%	0.12%	0.43%		
2 a 3										
FRECUENCIA	165	142	151	197	203	224	619	661		
PORCENTAJE	26.15%	22.83%	22.24%	23.26%	22.04%	22.44%	71.98%	70.62%		
4 a 6										
FRECUENCIA	65	70	93	113	102	121	117	129		
PORCENTAJE	10.30%	11.25%	13.70%	13.34%	11.07%	12.12%	13.60%	13.78%		
7 a 10										
FRECUENCIA	41	34	38	53	61	86	74	78		
PORCENTAJE	6.50%	5.47%	5.60%	6.26%	6.62%	8.62%	8.60%	8.33%		
más de 10										
FRECUENCIA	72	74	90	69	75	74	49	64		
PORCENTAJE	11.41%	11.90%	13.25%	8.15%	8.14%	7.41%	5.70%	6.84%		
TOTAL	631	622	679	847	921	998	860	936		
Sin información	0	2	2	6	3	1	6	5		

Datos de los reportes 33 y 34 publicados en el "Perfil" correspondiente, no se incluyen debido a cambio en las opciones de respuesta.

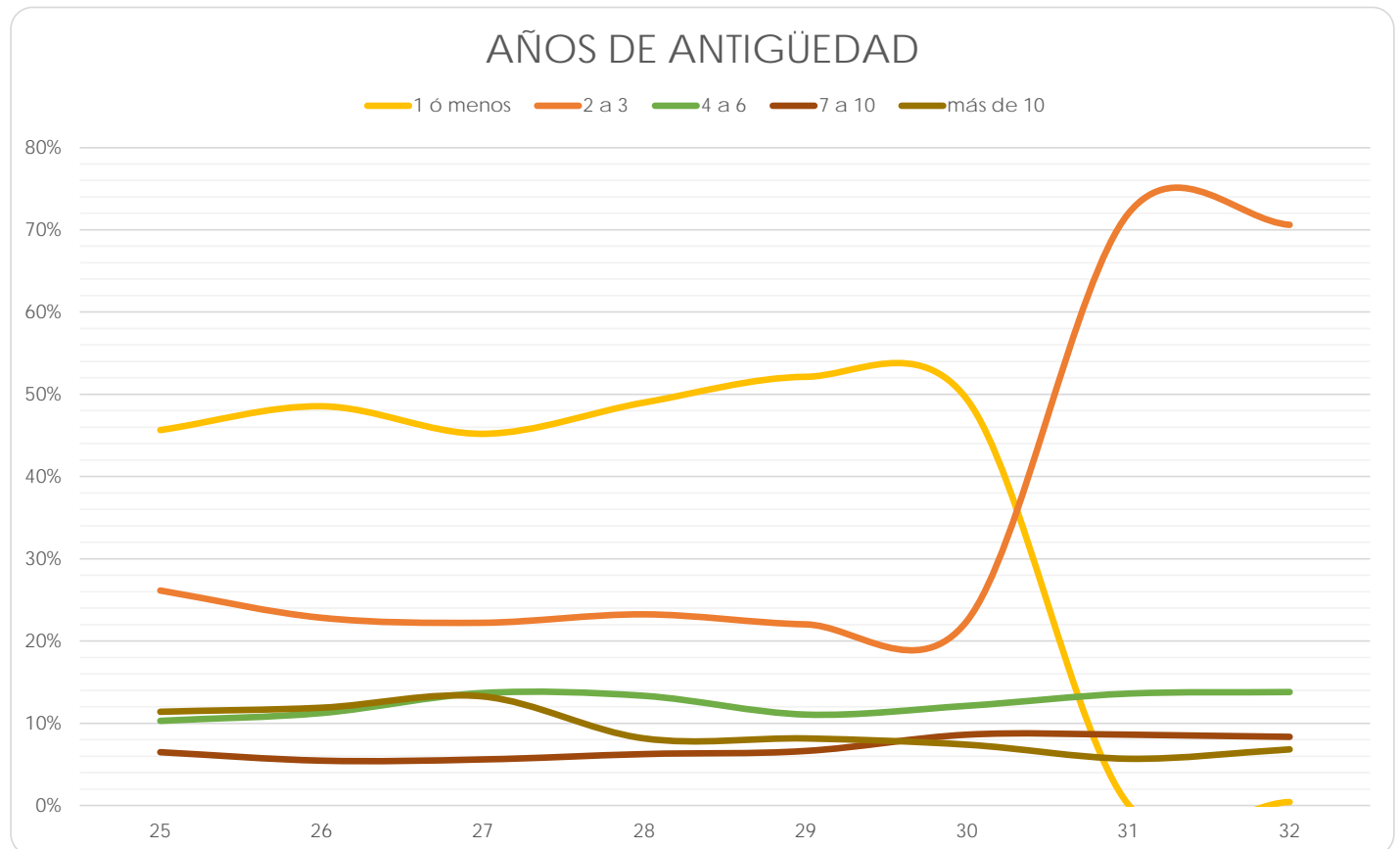

Centro de Ciencias Genómicas - Instituto de Biotecnología

(Reporte 25 al 34)

AÑOS DE ANTIGÜEDAD EN EL TRABAJO ACTUAL

REPORTE	25	26	27	28	29	30	31	32	33	34
1 ó menos										
FRECUENCIA	5	5	6	4	8	1	1	2		
PORCENTAJE	100.00%	83.33%	54.55%	100.00%	88.89%	50.00%	100.00%	66.67%		
2 a 3										
FRECUENCIA	0	1	4	0	1	1	0	1		
PORCENTAJE	0.00%	16.67%	36.36%	0.00%	11.11%	50.00%	0.00%	33.33%		
4 a 6										
FRECUENCIA	0	0	1	0	0	0	0	0		
PORCENTAJE	0.00%	0.00%	9.09%	0.00%	0.00%	0.00%	0.00%	0.00%		
7 a 10										
FRECUENCIA	0	0	0	0	0	0	0	0		
PORCENTAJE	0.00%	0.00%	0.00%	0.00%	0.00%	0.00%	0.00%	0.00%		
más de 10										
FRECUENCIA	0	0	0	0	0	0	0	0		
PORCENTAJE	0.00%	0.00%	0.00%	0.00%	0.00%	0.00%	0.00%	0.00%		
TOTAL	5	6	11	4	9	2	1	3		
Sin información	0	0	0	0	0	0	0	0		

Datos de los reportes 33 y 34 publicados en el "Perfil" correspondiente, no se incluyen debido a cambio en las opciones de respuesta.

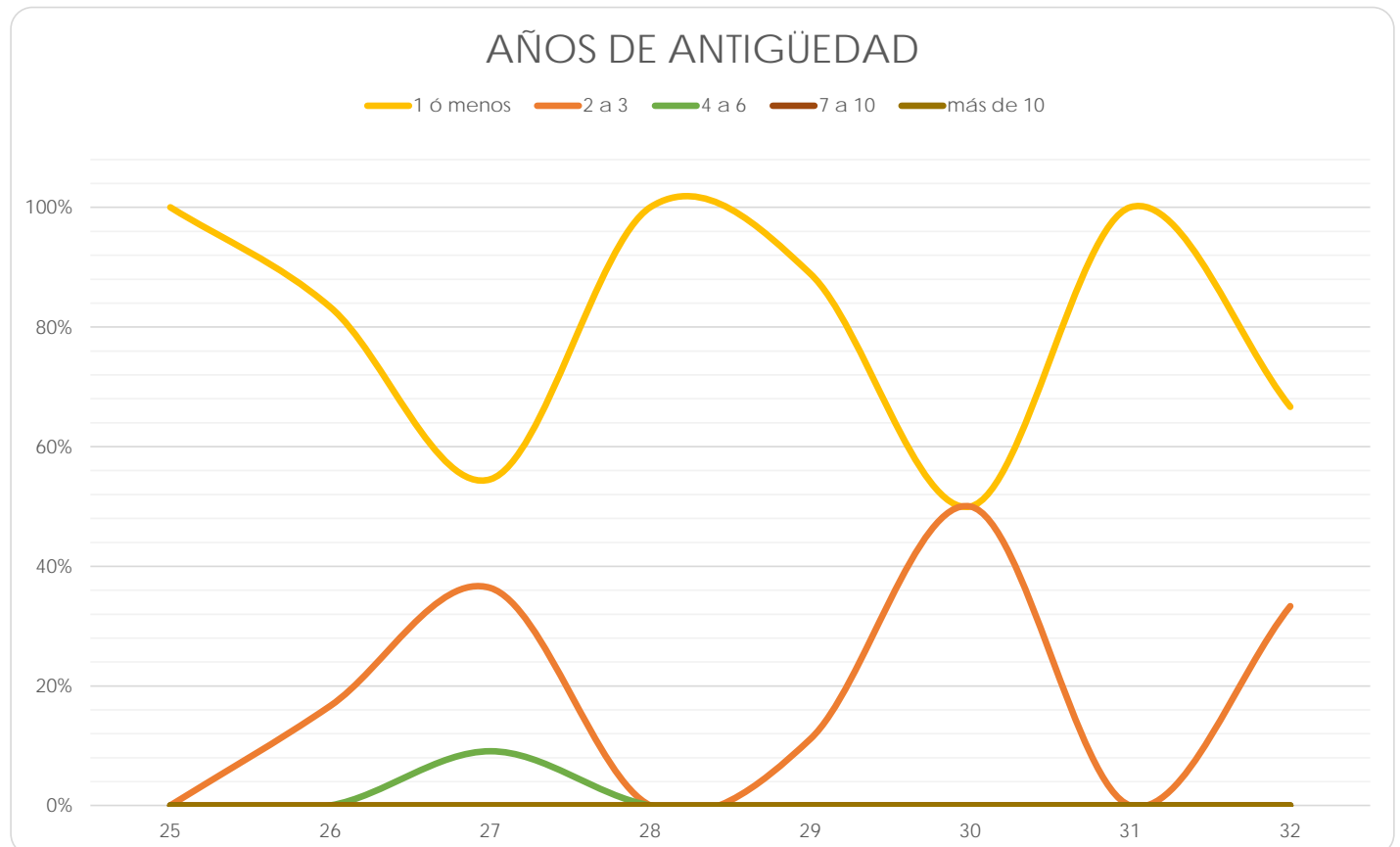



PRINCIPAL OCUPACIÓN EN SU TRABAJO

Facultad de Arquitectura

(Reporte 25 al 34)

PRINCIPAL OCUPACIÓN EN SU TRABAJO

REPORTE	25	26	27	28	29	30	31	32	33	34
Funcionario o gerente	39	53	48	48	42	45	46	45		
	8.69%	13.15%	9.90%	9.96%	9.38%	10.16%	9.54%	8.70%		
Dueño de negocio, empresa, despacho o comercio establecido y con personal a su cargo	37	39	40	47	34	31	44	34		
	8.24%	9.68%	8.25%	9.75%	7.59%	7.00%	9.13%	6.58%		
Profesor de preprimaria, primaria, secundaria, escuela técnica o de alguna materia	3	2	2	9	5	6	4	2		
	0.67%	0.50%	0.41%	1.87%	1.12%	1.35%	0.83%	0.39%		
Profesor de bachillerato y/o licenciatura	2	5	3	7	2	3	0	1		
	0.45%	1.24%	0.62%	1.45%	0.45%	0.68%	0.00%	0.19%		
Profesor de posgrado y/o investigador	0	2	1	0	0	0	1	0		
	0.00%	0.50%	0.21%	0.00%	0.00%	0.00%	0.21%	0.00%		
Empleado de confianza	145	131	142	142	128	114	121	141		
	32.29%	32.51%	29.28%	29.46%	28.57%	25.73%	25.10%	27.27%		
Empleado de base	109	88	117	138	124	129	165	147		
	24.28%	21.84%	24.12%	28.63%	27.68%	29.12%	34.23%	28.43%		
Trabajador por su cuenta	68	52	80	57	52	71	58	66		
	15.14%	12.90%	16.49%	11.83%	11.61%	16.03%	12.03%	12.77%		
Otro	46	31	52	34	61	44	43	81		
	10.24%	7.69%	10.72%	7.05%	13.62%	9.93%	8.92%	15.67%		
TOTAL	449	403	485	482	448	443	482	517		
Sin información	2	1	0	0	0	0	0	0		

Datos de los reportes 33 y 34 publicados en el "Perfil" correspondiente, no se incluyen debido a cambio en las opciones de respuesta.

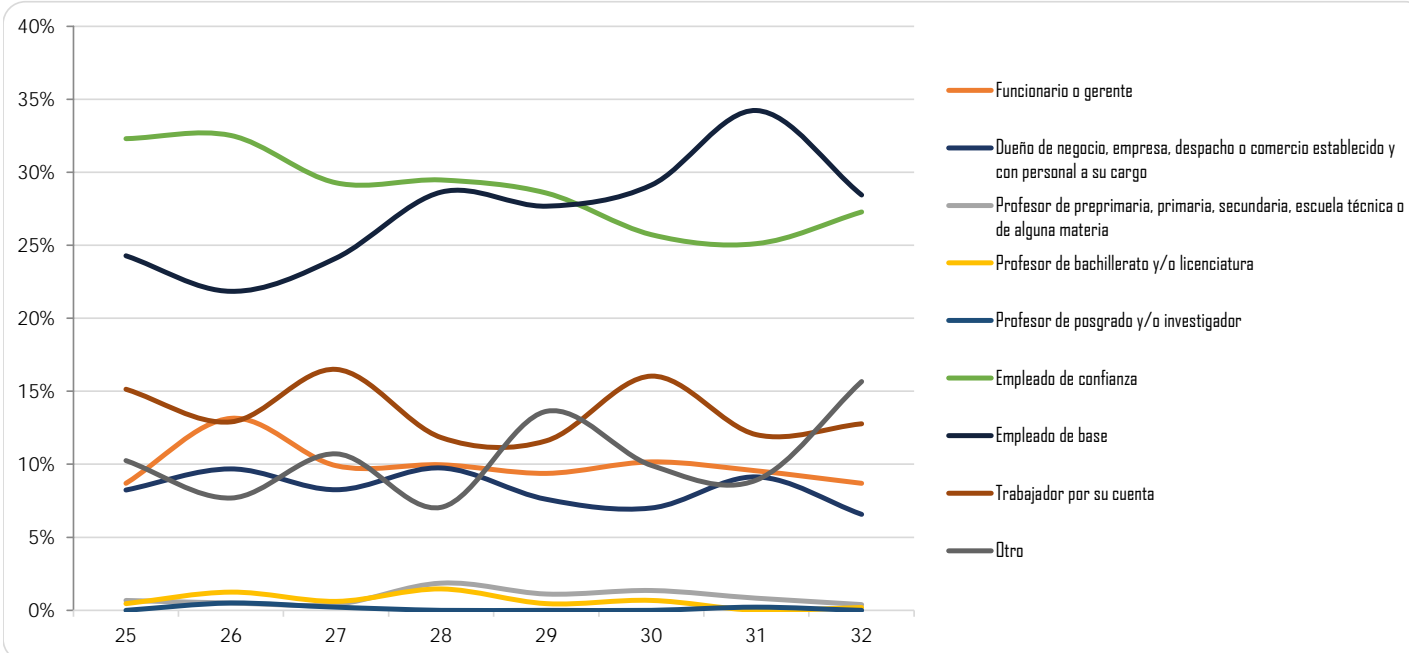

Facultad de Artes y Diseño

(Reporte 25 al 34)

PRINCIPAL OCUPACIÓN EN SU TRABAJO

REPORTE	25	26	27	28	29	30	31	32	33	34
Funcionario o gerente	35	35	24	26	29	26	29	40		
	5.56%	6.06%	4.35%	4.27%	6.36%	6.65%	6.89%	7.63%		
Dueño de negocio, empresa, despacho o comercio establecido y con personal a su cargo	50	35	45	37	32	24	25	23		
	7.95%	6.06%	8.15%	6.08%	7.02%	6.14%	5.94%	4.39%		
Profesor de preprimaria, primaria, secundaria, escuela técnica o de alguna materia	65	56	54	58	39	27	30	32		
	10.33%	9.69%	9.78%	9.52%	8.55%	6.91%	7.13%	6.11%		
Profesor de bachillerato y/o licenciatura	61	50	52	35	28	12	30	25		
	9.70%	8.65%	9.42%	5.75%	6.14%	3.07%	7.13%	4.77%		
Profesor de posgrado y/o investigador	6	4	4	1	3	4	0	0		
	0.95%	0.69%	0.72%	0.16%	0.66%	1.02%	0.00%	0.00%		
Empleado de confianza	111	107	106	107	78	73	65	92		
	17.65%	18.51%	19.20%	17.57%	17.11%	18.67%	15.44%	17.56%		
Empleado de base	110	101	99	126	86	83	96	150		
	17.49%	17.47%	17.93%	20.69%	18.86%	21.23%	22.80%	28.63%		
Trabajador por su cuenta	129	123	128	155	109	97	108	115		
	20.51%	21.28%	23.19%	25.45%	23.90%	24.81%	25.65%	21.95%		
Otro	62	67	40	64	52	45	38	47		
	9.86%	11.59%	7.25%	10.51%	11.40%	11.51%	9.03%	8.97%		
TOTAL	629	578	552	609	456	391	421	524		
Sin información	2	1	1	0	2	2	2	0		

Datos de los reportes 33 y 34 publicados en el "Perfil" correspondiente, no se incluyen debido a cambio en las opciones de respuesta.

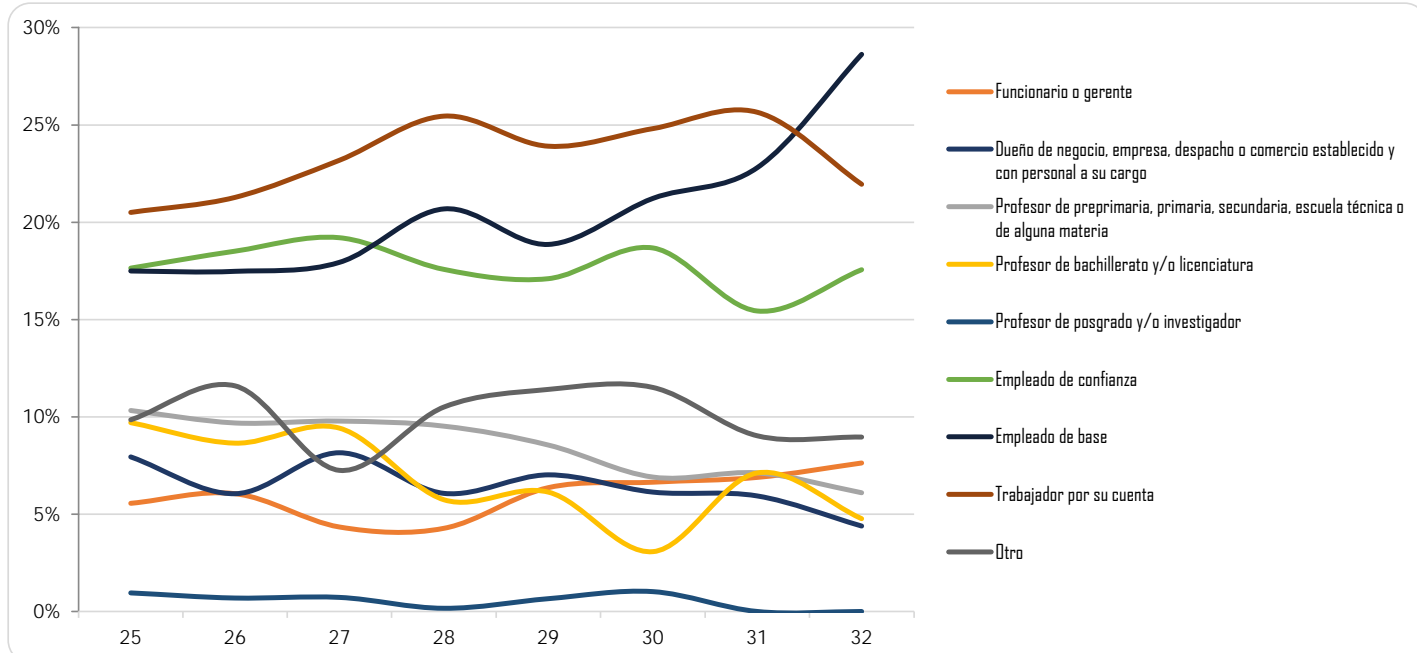

Facultad de Ciencias

(Reporte 25 al 34)

PRINCIPAL OCUPACIÓN EN SU TRABAJO

REPORTE	25	26	27	28	29	30	31	32	33	34
Funcionario o gerente	9	4	9	14	42	40	47	73		
	15.25%	6.67%	13.24%	7.95%	7.68%	7.53%	8.39%	12.56%		
Dueño de negocio, empresa, despacho o comercio establecido y con personal a su cargo	0	0	1	3	10	12	8	7		
	0.00%	0.00%	1.47%	1.70%	1.83%	2.26%	1.43%	1.20%		
Profesor de preprimaria, primaria, secundaria, escuela técnica o de alguna materia	4	7	4	14	47	28	39	38		
	6.78%	11.67%	5.88%	7.95%	8.59%	5.27%	6.96%	6.54%		
Profesor de bachillerato y/o licenciatura	11	5	12	32	87	99	107	96		
	18.64%	8.33%	17.65%	18.18%	15.90%	18.64%	19.11%	16.52%		
Profesor de posgrado y/o investigador	0	1	2	1	1	2	2	2		
	0.00%	1.67%	2.94%	0.57%	0.18%	0.38%	0.36%	0.34%		
Empleado de confianza	14	23	13	43	131	127	120	104		
	23.73%	38.33%	19.12%	24.43%	23.95%	23.92%	21.43%	17.90%		
Empleado de base	10	7	10	31	125	131	139	151		
	16.95%	11.67%	14.71%	17.61%	22.85%	24.67%	24.82%	25.99%		
Trabajador por su cuenta	3	1	6	11	33	34	42	30		
	5.08%	1.67%	8.82%	6.25%	6.03%	6.40%	7.50%	5.16%		
Otro	8	12	11	27	71	58	56	80		
	13.56%	20.00%	16.18%	15.34%	12.98%	10.92%	10.00%	13.77%		
TOTAL	59	60	68	176	547	531	560	581		
Sin información	0	1	2	1	1	0	0	0		

Datos de los reportes 33 y 34 publicados en el "Perfil" correspondiente, no se incluyen debido a cambio en las opciones de respuesta.

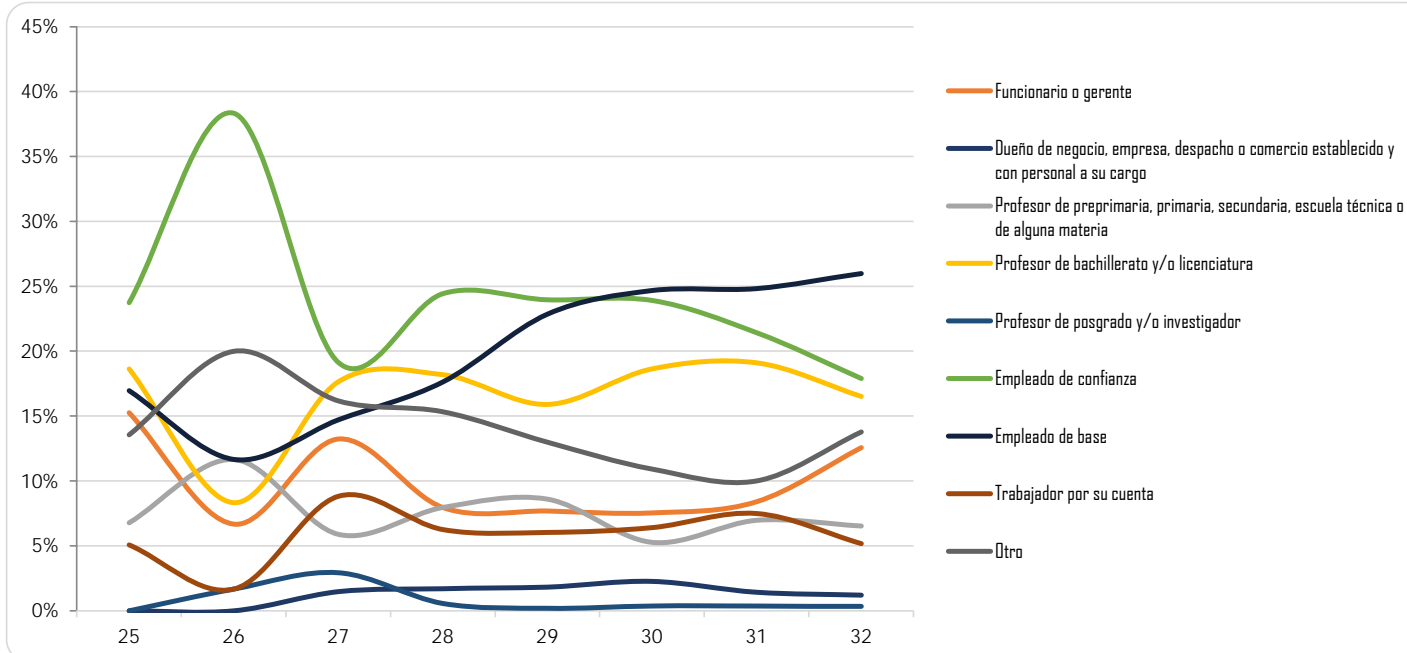

Facultad de Ciencias Políticas y Sociales

(Reporte 25 al 34)

PRINCIPAL OCUPACIÓN EN SU TRABAJO

REPORTE	25	26	27	28	29	30	31	32	33	34
Funcionario o gerente	61 10.68%	61 13.53%	93 14.51%	65 15.05%	93 13.03%	170 12.99%	136 15.70%	95 12.94%		
Dueño de negocio, empresa, despacho o comercio establecido y con personal a su cargo	14 2.45%	14 3.10%	26 4.06%	9 2.08%	19 2.66%	38 2.90%	30 3.46%	24 3.27%		
Profesor de preprimaria, primaria, secundaria, escuela técnica o de alguna materia	16 2.80%	10 2.22%	24 3.74%	13 3.01%	30 4.20%	47 3.59%	28 3.23%	17 2.32%		
Profesor de bachillerato y/o licenciatura	18 3.15%	5 1.1%	24 3.74%	9 2.08%	21 2.94%	37 2.83%	13 1.50%	15 2.04%		
Profesor de posgrado y/o investigador	3 0.53%	2 0.44%	8 1.25%	5 1.16%	2 0.28%	4 0.31%	6 0.69%	6 0.82%		
Empleado de confianza	208 36.43%	147 32.59%	180 28.08%	139 32.18%	237 33.19%	428 32.70%	254 29.33%	221 30.1%		
Empleado de base	157 27.50%	103 22.84%	149 23.24%	92 21.30%	154 21.57%	317 24.22%	184 21.25%	181 24.66%		
Trabajador por su cuenta	27 4.73%	40 8.87%	56 8.74%	40 9.26%	64 8.96%	112 8.56%	81 9.35%	67 9.13%		
Otro	67 11.73%	69 15.30%	81 12.64%	60 13.89%	94 13.17%	156 11.92%	134 15.47%	108 14.71%		
TOTAL	571	451	641	432	714	1,309	866	734		
Sin información	2	4	3	0	15	2	1	1		

Datos de los reportes 33 y 34 publicados en el "Perfil" correspondiente, no se incluyen debido a cambio en las opciones de respuesta.

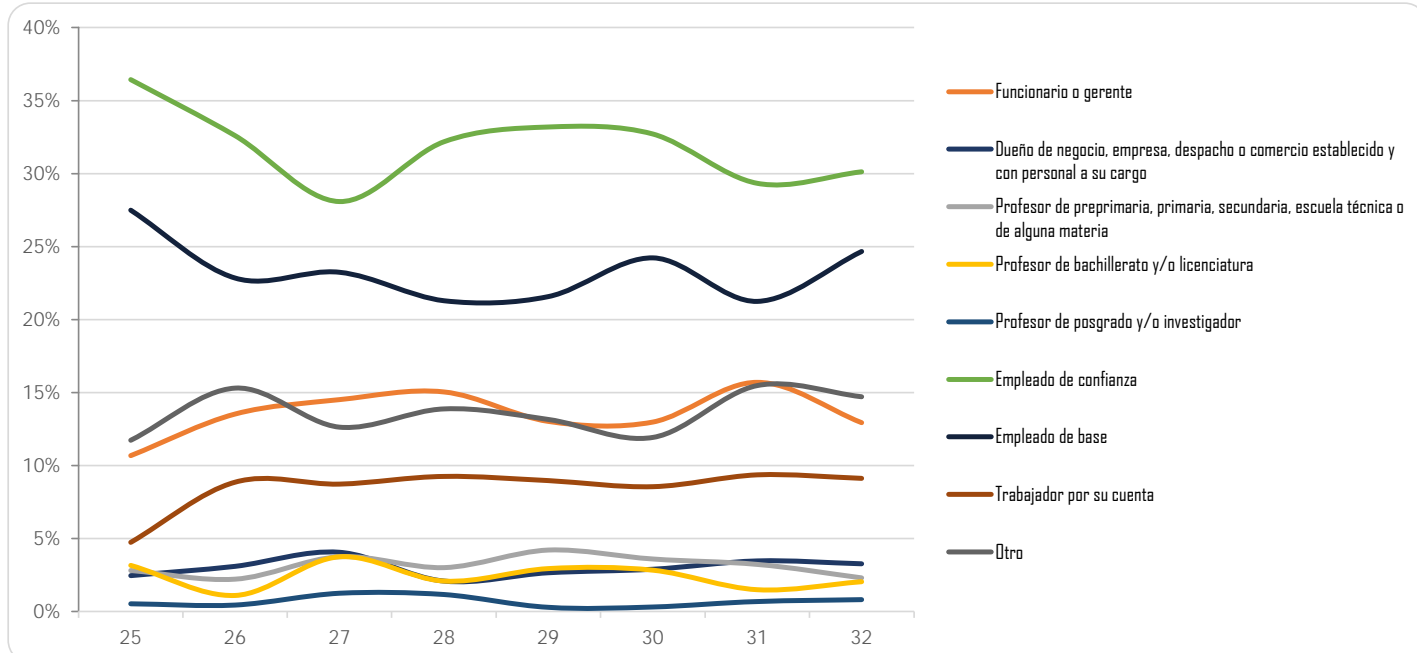

Facultad de Contaduría y Administración

(Reporte 25 al 34)

PRINCIPAL OCUPACIÓN EN SU TRABAJO

REPORTE	25	26	27	28	29	30	31	32	33	34
Funcionario o gerente	74	150	92	109	108	120	110	142		
	5.32%	6.11%	5.38%	6.45%	5.67%	6.32%	6.44%	7.42%		
Dueño de negocio, empresa, despacho o comercio establecido y con personal a su cargo	43	75	59	48	58	63	47	53		
	3.09%	3.05%	3.45%	2.84%	3.04%	3.32%	2.75%	2.77%		
Profesor de preprimaria, primaria, secundaria, escuela técnica o de alguna materia	15	23	13	4	8	5	7	3		
	1.08%	0.94%	0.76%	0.24%	0.42%	0.26%	0.41%	0.16%		
Profesor de bachillerato y/o licenciatura	4	5	5	8	3	3	3	1		
	0.29%	0.20%	0.29%	0.47%	0.16%	0.16%	0.18%	0.05%		
Profesor de posgrado y/o investigador	0	0	1	0	0	0	0	0		
	0.00%	0.00%	0.06%	0.00%	0.00%	0.00%	0.00%	0.00%		
Empleado de confianza	554	878	598	595	682	683	578	632		
	39.80%	35.76%	34.97%	35.23%	35.78%	35.95%	33.86%	33.02%		
Empleado de base	548	947	666	679	772	780	726	808		
	39.37%	38.57%	38.95%	40.20%	40.50%	41.05%	42.53%	42.22%		
Trabajador por su cuenta	34	68	67	54	55	63	54	76		
	2.44%	2.77%	3.92%	3.20%	2.89%	3.32%	3.16%	3.97%		
Otro	120	309	209	192	220	183	182	199		
	8.62%	12.59%	12.22%	11.37%	11.54%	9.63%	10.66%	10.40%		
TOTAL	1,392	2,455	1,710	1,689	1,906	1,900	1,707	1,914		
Sin información	1	4	3	1	0	2	2	0		

Datos de los reportes 33 y 34 publicados en el "Perfil" correspondiente, no se incluyen debido a cambio en las opciones de respuesta.

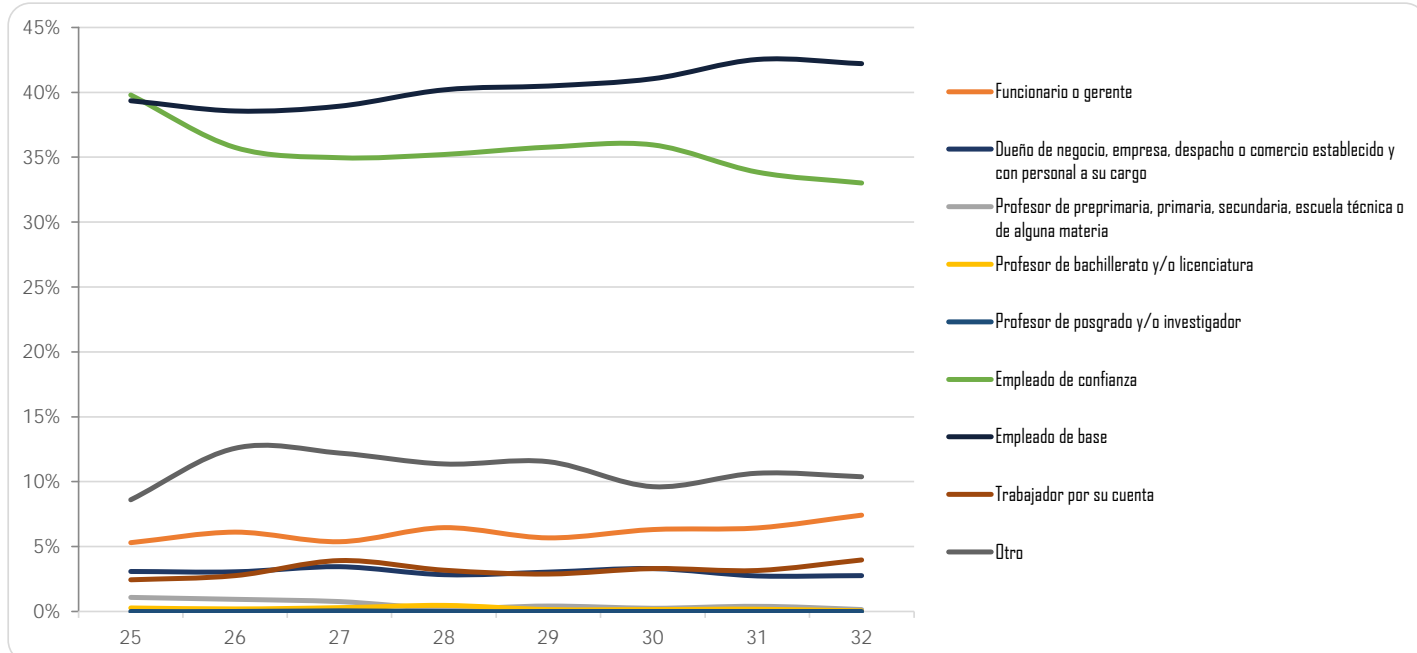

Facultad de Derecho

(Reporte 25 al 34)

PRINCIPAL OCUPACIÓN EN SU TRABAJO

REPORTE	25	26	27	28	29	30	31	32	33	34
Funcionario o gerente	119 8.30%	152 9.63%	125 7.22%	151 9.18%	128 8.48%	103 8.80%	104 9.15%	108 9.12%		
Dueño de negocio, empresa, despacho o comercio establecido y con personal a su cargo	68 4.74%	97 6.14%	95 5.49%	72 4.38%	97 6.43%	77 6.58%	69 6.07%	64 5.41%		
Profesor de preprimaria, primaria, secundaria, escuela técnica o de alguna materia	15 1.05%	13 0.82%	21 1.21%	28 1.70%	17 1.13%	13 1.11%	12 1.06%	11 0.93%		
Profesor de bachillerato y/o licenciatura	11 0.77%	12 0.76%	13 0.75%	11 0.67%	17 1.13%	14 1.20%	9 0.79%	13 1.10%		
Profesor de posgrado y/o investigador	2 0.14%	3 0.19%	3 0.17%	3 0.18%	4 0.27%	1 0.09%	0 0.00%	0 0.00%		
Empleado de confianza	610 42.54%	580 36.73%	670 38.71%	614 37.33%	507 33.60%	424 36.21%	389 34.21%	407 34.38%		
Empleado de base	287 20.01%	337 21.34%	357 20.62%	364 22.13%	328 21.74%	252 21.52%	262 23.04%	267 22.55%		
Trabajador por su cuenta	122 8.51%	131 8.30%	184 10.63%	163 9.91%	145 9.61%	121 10.33%	106 9.32%	116 9.80%		
Otro	200 13.95%	254 16.09%	263 15.19%	239 14.53%	266 17.63%	166 14.18%	186 16.36%	198 16.72%		
TOTAL	1,434	1,579	1,731	1,645	1,509	1,171	1,137	1,184		
Sin información	3	2	1	4	3	1	2	1		

Datos de los reportes 33 y 34 publicados en el "Perfil" correspondiente, no se incluyen debido a cambio en las opciones de respuesta.

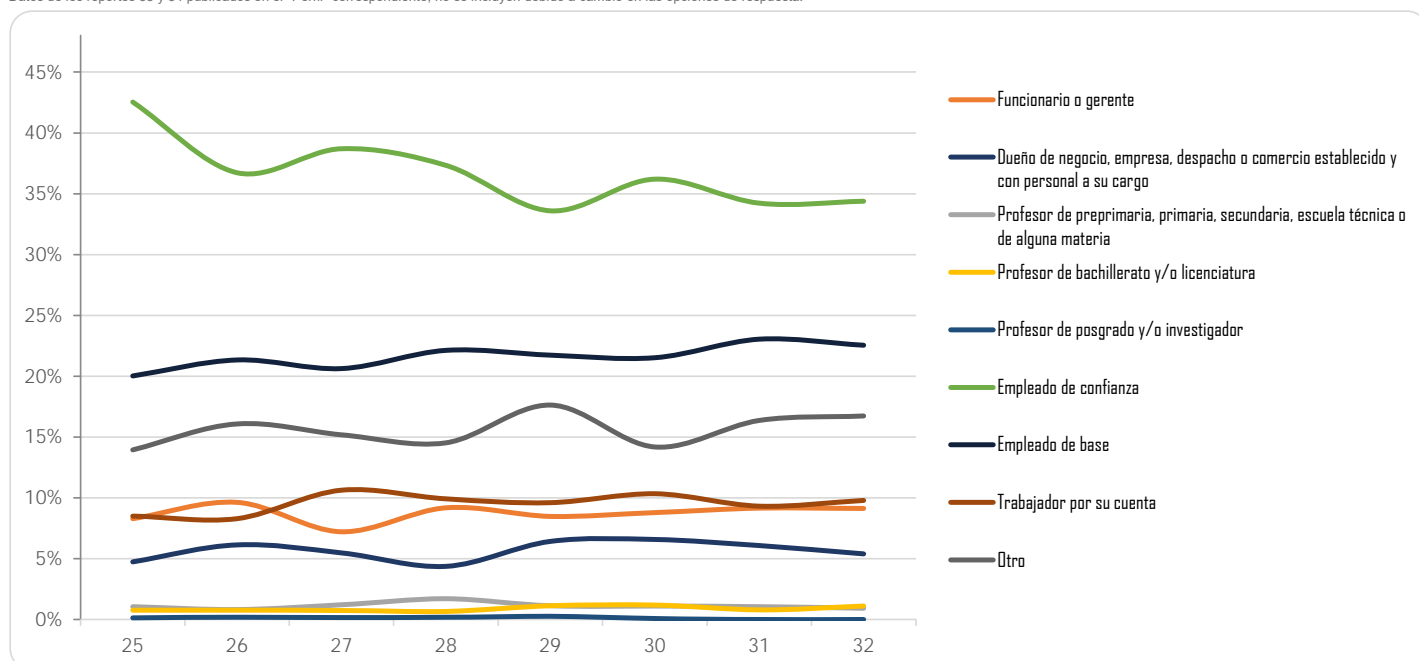

Facultad de Economía

(Reporte 25 al 34)

PRINCIPAL OCUPACIÓN EN SU TRABAJO

REPORTE	25	26	27	28	29	30	31	32	33	34
Funcionario o gerente	30	32	38	24	78	77	84	60		
	15.08%	18.29%	12.46%	10.13%	16.25%	17.99%	17.54%	16.57%		
Dueño de negocio, empresa, despacho o comercio establecido y con personal a su cargo	6	6	13	11	25	17	17	24		
	3.02%	3.43%	4.26%	4.64%	5.21%	3.97%	3.55%	6.63%		
Profesor de preprimaria, primaria, secundaria, escuela técnica o de alguna materia	4	3	6	7	5	3	5	6		
	2.01%	1.71%	1.97%	2.95%	1.04%	0.70%	1.04%	1.66%		
Profesor de bachillerato y/o licenciatura	17	12	17	10	45	27	32	17		
	8.54%	6.86%	5.57%	4.22%	9.38%	6.31%	6.68%	4.70%		
Profesor de posgrado y/o investigador	2	4	3	3	5	4	7	1		
	1.01%	2.29%	0.98%	1.27%	1.04%	0.93%	1.46%	0.28%		
Empleado de confianza	64	58	109	79	140	136	145	98		
	32.16%	33.14%	35.74%	33.33%	29.17%	31.78%	30.27%	27.07%		
Empleado de base	42	32	60	66	123	95	121	97		
	21.11%	18.29%	19.67%	27.85%	25.63%	22.20%	25.26%	26.80%		
Trabajador por su cuenta	8	5	21	13	24	21	19	22		
	4.02%	2.86%	6.89%	5.49%	5.00%	4.91%	3.97%	6.08%		
Otro	26	23	38	24	35	48	49	37		
	13.07%	13.14%	12.46%	10.13%	7.29%	11.21%	10.23%	10.22%		
TOTAL	199	175	305	237	480	428	479	362		
Sin información	1	2	1	1	1	0	0	0		

Datos de los reportes 33 y 34 publicados en el "Perfil" correspondiente, no se incluyen debido a cambio en las opciones de respuesta.

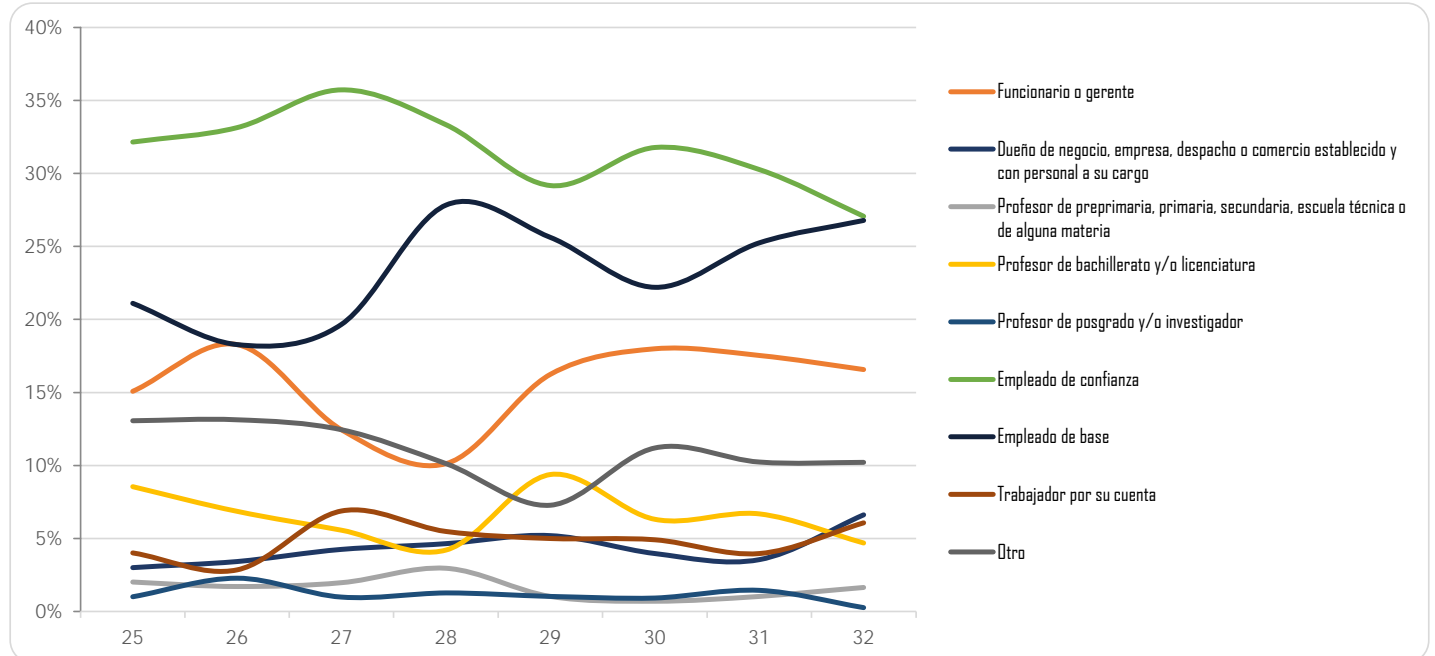

Facultad de Filosofía y Letras

(Reporte 25 al 34)

PRINCIPAL OCUPACIÓN EN SU TRABAJO

REPORTE	25	26	27	28	29	30	31	32	33	34
Funcionario o gerente	16 9.09%	61 5.91%	22 5.21%	16 4.20%	25 5.68%	16 4.12%	16 3.87%	21 4.60%		
Dueño de negocio, empresa, despacho o comercio establecido y con personal a su cargo	4 2.27%	18 1.74%	3 0.71%	15 3.94%	12 2.73%	6 1.55%	8 1.94%	11 2.41%		
Profesor de preprimaria, primaria, secundaria, escuela técnica o de alguna materia	22 12.50%	194 18.78%	88 20.85%	91 23.88%	64 14.55%	67 17.27%	69 16.71%	85 18.60%		
Profesor de bachillerato y/o licenciatura	36 20.45%	169 16.36%	70 16.59%	59 15.49%	68 15.45%	64 16.49%	47 11.38%	55 12.04%		
Profesor de posgrado y/o investigador	3 1.70%	11 1.06%	2 0.47%	2 0.52%	8 1.82%	2 0.52%	9 2.18%	6 1.31%		
Empleado de confianza	24 13.64%	202 19.55%	56 13.27%	49 12.86%	71 16.14%	60 15.46%	62 15.01%	67 14.66%		
Empleado de base	23 13.07%	123 11.91%	61 14.45%	40 10.50%	55 12.50%	51 13.14%	62 15.01%	73 15.97%		
Trabajador por su cuenta	22 12.50%	106 10.26%	47 11.14%	46 12.07%	61 13.86%	52 13.40%	72 17.43%	59 12.91%		
Otro	26 14.77%	149 14.42%	73 17.30%	63 16.54%	76 17.27%	70 18.04%	68 16.46%	80 17.51%		
TOTAL	176	1,033	422	381	440	388	413	457		
Sin información	3	3	1	0	1	0	0	0		

Datos de los reportes 33 y 34 publicados en el "Perfil" correspondiente, no se incluyen debido a cambio en las opciones de respuesta.

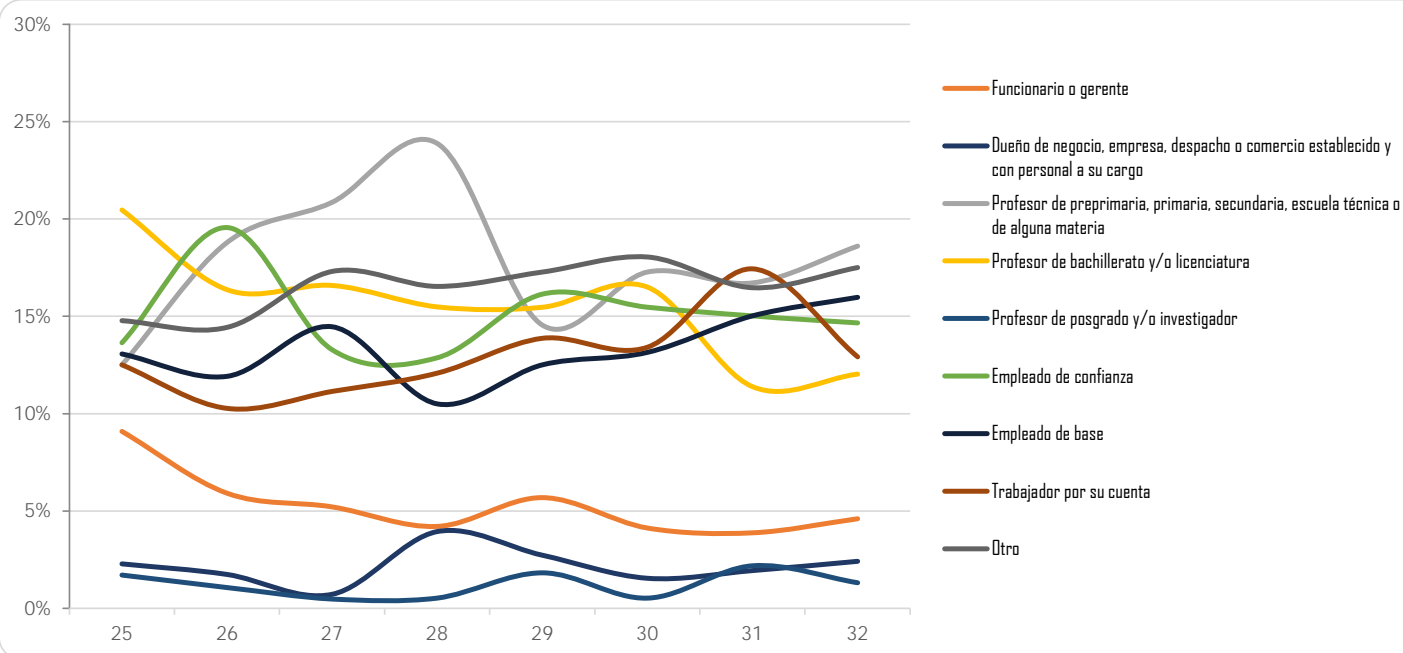

Facultad de Ingeniería

(Reporte 25 al 34)

PRINCIPAL OCUPACIÓN EN SU TRABAJO

REPORTE	25	26	27	28	29	30	31	32	33	34
Funcionario o gerente	50	79	57	76	86	95	86	87		
	9.51%	9.11%	6.91%	9.45%	9.07%	9.47%	7.41%	8.06%		
Dueño de negocio, empresa, despacho o comercio establecido y con personal a su cargo	24	36	21	25	42	39	42	51		
	4.56%	4.15%	2.55%	3.11%	4.43%	3.89%	3.62%	4.73%		
Profesor de preprimaria, primaria, secundaria, escuela técnica o de alguna materia	8	20	16	12	22	9	17	20		
	1.52%	2.31%	1.94%	1.49%	2.32%	0.90%	1.46%	1.85%		
Profesor de bachillerato y/o licenciatura	11	8	16	14	18	20	15	14		
	2.09%	0.92%	1.94%	1.74%	1.90%	1.99%	1.29%	1.30%		
Profesor de posgrado y/o investigador	1	3	0	2	3	0	3	2		
	0.19%	0.35%	0.00%	0.25%	0.32%	0.00%	0.26%	0.19%		
Empleado de confianza	173	279	244	231	272	274	322	311		
	32.89%	32.18%	29.58%	28.73%	28.69%	27.32%	27.73%	28.82%		
Empleado de base	150	225	246	246	275	312	398	368		
	28.52%	25.95%	29.82%	30.60%	29.01%	31.11%	34.28%	34.11%		
Trabajador por su cuenta	42	52	68	57	71	105	90	76		
	7.98%	6.00%	8.24%	7.09%	7.49%	10.47%	7.75%	7.04%		
Otro	67	165	157	141	159	149	188	150		
	12.74%	19.03%	19.03%	17.54%	16.77%	14.86%	16.19%	13.90%		
TOTAL	526	867	825	804	948	1,003	1,161	1,079		
Sin información	2	1	0	0	0	1	0	0		

Datos de los reportes 33 y 34 publicados en el "Perfil" correspondiente, no se incluyen debido a cambio en las opciones de respuesta.

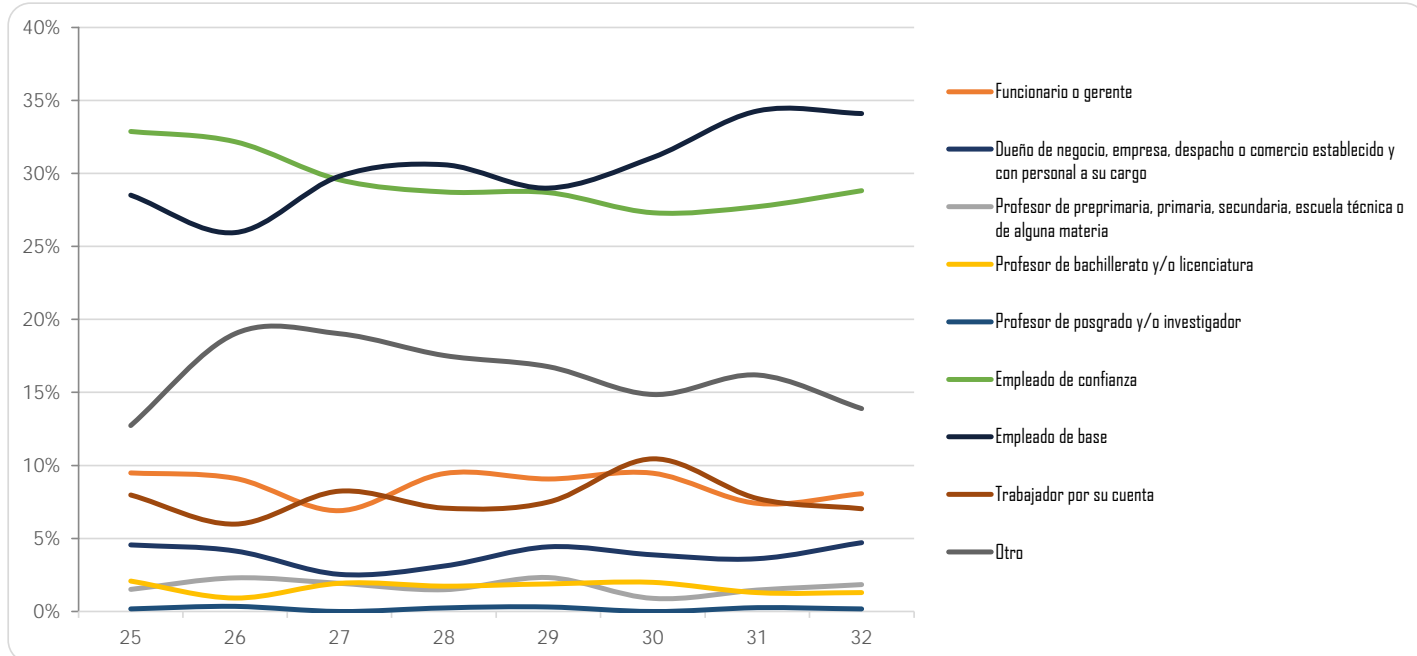

Facultad de Medicina

(Reporte 25 al 34)

PRINCIPAL OCUPACIÓN EN SU TRABAJO

REPORTE	25	26	27	28	29	30	31	32	33	34
Funcionario o gerente	7	4	8	14	6	3	1	1		
	5.15%	2.70%	5.84%	6.67%	3.05%	1.36%	0.47%	0.53%		
Dueño de negocio, empresa, despacho o comercio establecido y con personal a su cargo	6	6	2	7	13	7	3	10		
	4.41%	4.05%	1.46%	3.33%	6.60%	3.17%	1.42%	5.26%		
Profesor de preprimaria, primaria, secundaria, escuela técnica o de alguna materia	2	2	4	6	4	2	4	5		
	1.47%	1.35%	2.92%	2.86%	2.03%	0.90%	1.89%	2.63%		
Profesor de bachillerato y/o licenciatura	6	18	10	11	6	10	15	12		
	4.41%	12.16%	7.30%	5.24%	3.05%	4.52%	7.08%	6.32%		
Profesor de posgrado y/o investigador	2	2	1	1	5	6	1	4		
	1.47%	1.35%	0.73%	0.48%	2.54%	2.71%	0.47%	2.11%		
Empleado de confianza	24	26	29	43	48	56	67	36		
	17.65%	17.57%	21.17%	20.48%	24.37%	25.34%	31.60%	18.95%		
Empleado de base	34	33	23	46	37	49	39	41		
	25.00%	22.30%	16.79%	21.90%	18.78%	22.17%	18.40%	21.58%		
Trabajador por su cuenta	23	23	20	38	34	27	33	27		
	16.91%	15.54%	14.60%	18.10%	17.26%	12.22%	15.57%	14.21%		
Otro	32	34	40	44	44	61	49	54		
	23.53%	22.97%	29.20%	20.95%	22.34%	27.60%	23.11%	28.42%		
TOTAL	136	148	137	210	197	221	212	190		
Sin información	0	0	0	0	0	0	0	0		

Datos de los reportes 33 y 34 publicados en el "Perfil" correspondiente, no se incluyen debido a cambio en las opciones de respuesta.

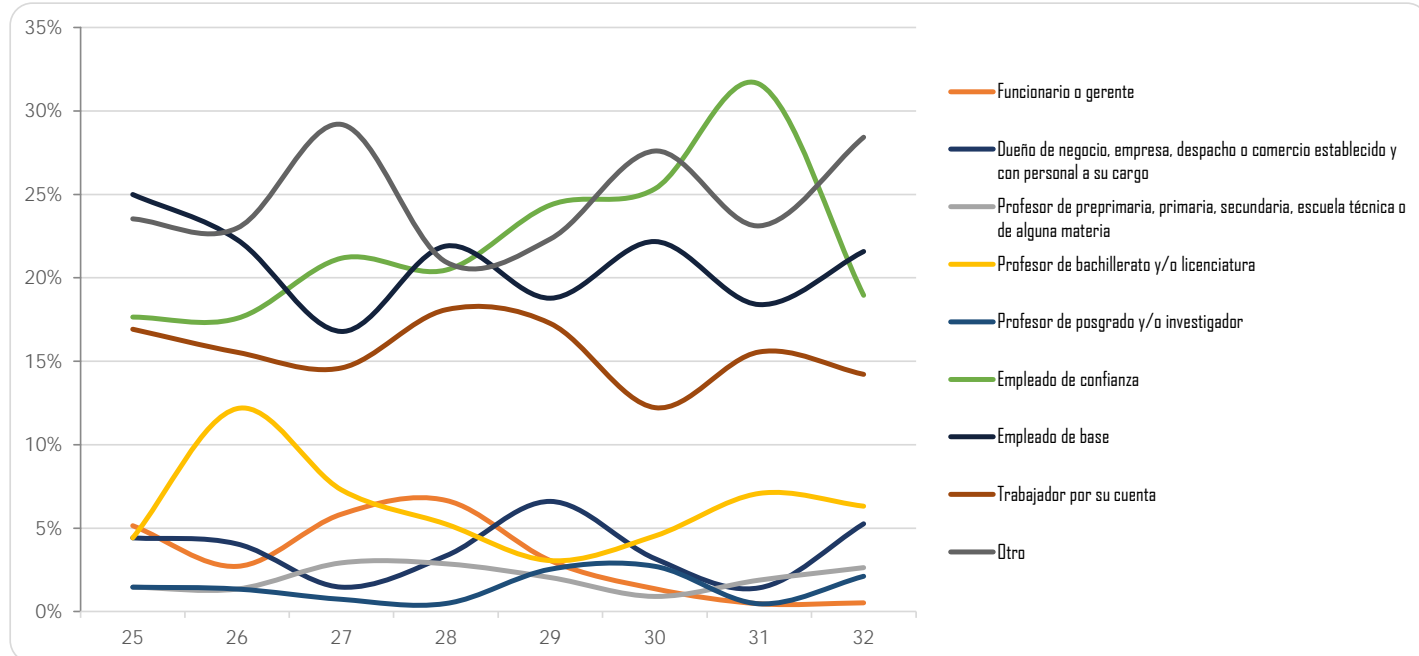

Facultad de Medicina Veterinaria y Zootecnia

(Reporte 25 al 34)

PRINCIPAL OCUPACIÓN EN SU TRABAJO

REPORTE	25	26	27	28	29	30	31	32	33	34
Funcionario o gerente	11	11	10	14	4	10	6	4		
	7.59%	4.93%	4.31%	5.96%	2.09%	4.41%	2.35%	1.65%		
Dueño de negocio, empresa, despacho o comercio establecido y con personal a su cargo	20	25	19	16	13	13	16	16		
	13.79%	11.21%	8.19%	6.81%	6.81%	5.73%	6.27%	6.58%		
Profesor de preprimaria, primaria, secundaria, escuela técnica o de alguna materia	4	14	6	3	2	6	7	4		
	2.76%	6.28%	2.59%	1.28%	1.05%	2.64%	2.75%	1.65%		
Profesor de bachillerato y/o licenciatura	11	9	10	4	9	8	7	7		
	7.59%	4.04%	4.31%	1.70%	4.71%	3.52%	2.75%	2.88%		
Profesor de posgrado y/o investigador	0	0	1	2	0	0	0	0		
	0.00%	0.00%	0.43%	0.85%	0.00%	0.00%	0.00%	0.00%		
Empleado de confianza	39	74	83	70	67	68	91	76		
	26.90%	33.18%	35.78%	29.79%	35.08%	29.96%	35.69%	31.28%		
Empleado de base	30	43	43	47	45	55	57	57		
	20.69%	19.28%	18.53%	20.00%	23.56%	24.23%	22.35%	23.46%		
Trabajador por su cuenta	11	24	34	44	23	27	27	33		
	7.59%	10.76%	14.66%	18.72%	12.04%	11.89%	10.59%	13.58%		
Otro	19	23	26	35	28	40	44	46		
	13.10%	10.31%	11.21%	14.89%	14.66%	17.62%	17.25%	18.93%		
TOTAL	145	223	232	235	191	227	255	243		
Sin información	1	1	0	0	0	0	0	2		

Datos de los reportes 33 y 34 publicados en el "Perfil" correspondiente, no se incluyen debido a cambio en las opciones de respuesta.

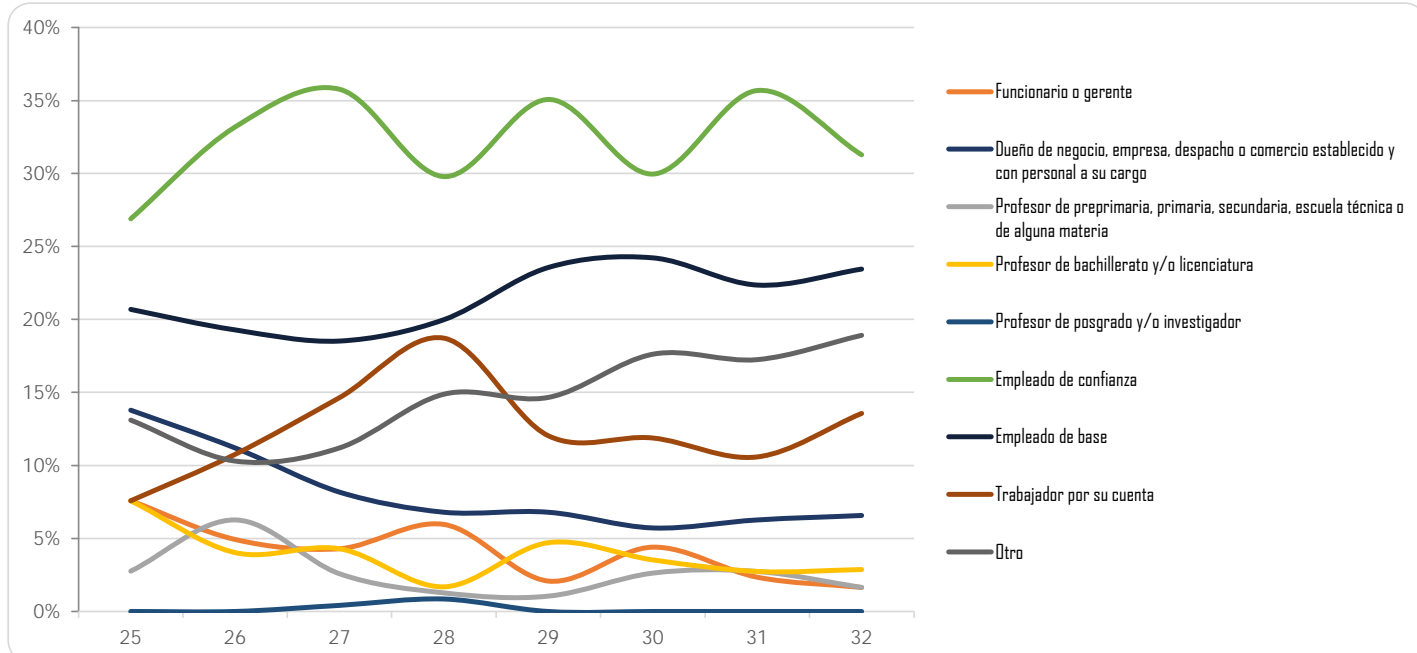

Facultad de Música

(Reporte 25 al 34)

PRINCIPAL OCUPACIÓN EN SU TRABAJO

REPORTE	25	26	27	28	29	30	31	32	33	34
Funcionario o gerente	1 2.38%	1 2.33%	1 2.86%	1 1.79%	0 0.00%	1 5.88%	0 0.00%	2 2.86%		
Dueño de negocio, empresa, despacho o comercio establecido y con personal a su cargo	1 2.38%	0 0.00%	0 0.00%	0 0.00%	1 6.25%	1 5.88%	0 0.00%	2 2.86%		
Profesor de preprimaria, primaria, secundaria, escuela técnica o de alguna materia	14 33.33%	15 34.88%	16 45.71%	31 55.36%	4 25.00%	6 35.29%	3 27.27%	25 35.71%		
Profesor de bachillerato y/o licenciatura	5 11.90%	6 13.95%	4 11.43%	10 17.86%	2 12.50%	0 0.00%	1 9.09%	5 7.14%		
Profesor de posgrado y/o investigador	0 0.00%	0 0.00%	0 0.00%	0 0.00%	0 0.00%	0 0.00%	0 0.00%	0 0.00%		
Empleado de confianza	0 0.00%	1 2.33%	3 8.57%	2 3.57%	3 18.75%	1 5.88%	0 0.00%	4 5.71%		
Empleado de base	5 11.90%	5 11.63%	2 5.71%	2 3.57%	1 6.25%	1 5.88%	3 27.27%	9 12.86%		
Trabajador por su cuenta	8 19.05%	8 18.60%	7 20.00%	6 10.71%	4 25.00%	7 41.18%	4 36.36%	13 18.57%		
Otro	8 19.05%	7 16.28%	2 5.71%	4 7.14%	1 6.25%	0 0.00%	0 0.00%	10 14.29%		
TOTAL	42	43	35	56	16	17	11	70		
Sin información	1	0	0	2	0	0	0	0		

Datos de los reportes 33 y 34 publicados en el "Perfil" correspondiente, no se incluyen debido a cambio en las opciones de respuesta.

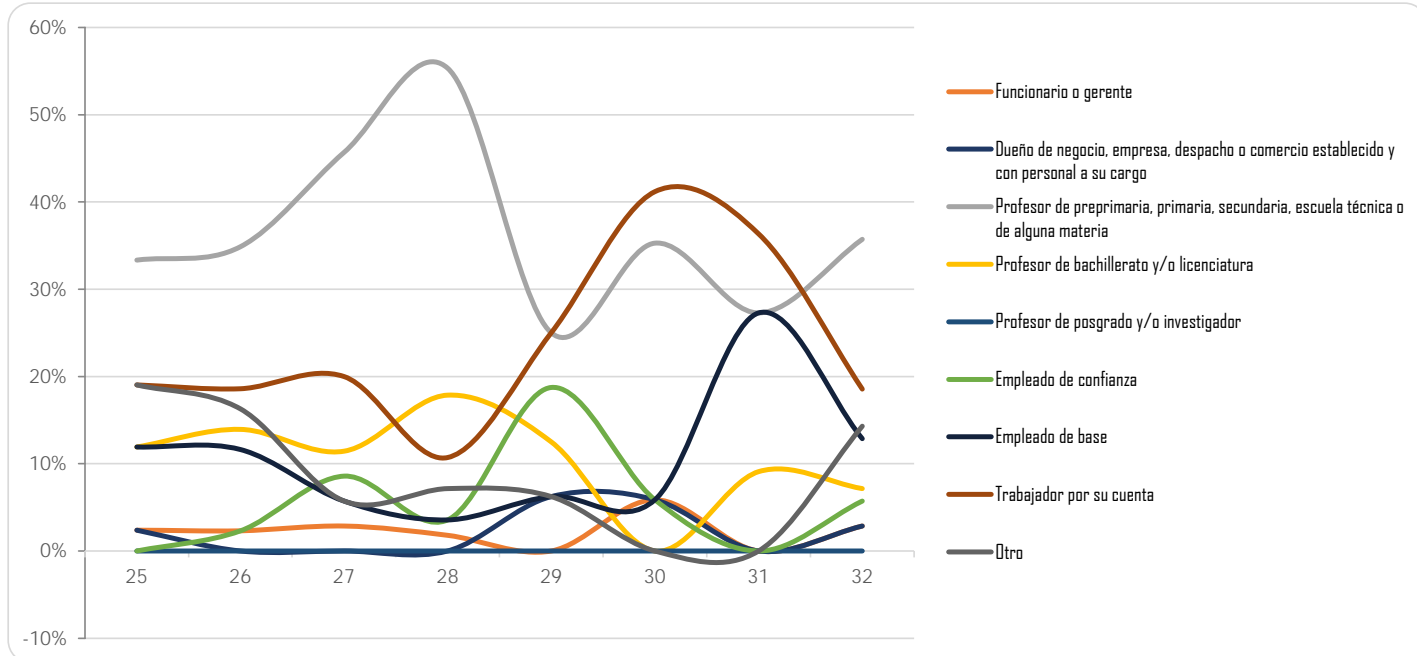

Facultad de Química

(Reporte 25 al 34)

PRINCIPAL OCUPACIÓN EN SU TRABAJO

REPORTE	25	26	27	28	29	30	31	32	33	34
Funcionario o gerente	14	15	14	21	40	25	18	22		
	5.58%	5.75%	6.57%	6.60%	7.13%	7.76%	4.84%	6.34%		
Dueño de negocio, empresa, despacho o comercio establecido y con personal a su cargo	6	7	3	4	12	13	6	6		
	2.39%	2.68%	1.4%	1.26%	2.14%	4.04%	1.6%	1.73%		
Profesor de preprimaria, primaria, secundaria, escuela técnica o de alguna materia	11	6	3	15	19	19	11	10		
	4.38%	2.30%	1.4%	4.72%	3.39%	5.90%	2.96%	2.88%		
Profesor de bachillerato y/o licenciatura	12	13	9	10	24	6	14	14		
	4.78%	4.98%	4.23%	3.14%	4.28%	1.86%	3.76%	4.03%		
Profesor de posgrado y/o investigador	0	1	1	1	5	2	1	3		
	0.00%	0.38%	0.47%	0.3%	0.89%	0.62%	0.27%	0.86%		
Empleado de confianza	81	97	71	92	163	85	113	96		
	32.27%	37.16%	33.33%	28.93%	29.06%	26.40%	30.38%	27.67%		
Empleado de base	78	73	66	103	173	95	136	112		
	31.08%	27.97%	30.99%	32.39%	30.84%	29.50%	36.56%	32.28%		
Trabajador por su cuenta	12	15	14	16	31	21	21	32		
	4.78%	5.75%	6.57%	5.03%	5.53%	6.52%	5.65%	9.22%		
Otro	37	34	32	56	94	56	52	52		
	14.74%	13.03%	15.02%	17.61%	16.76%	17.39%	13.98%	14.99%		
TOTAL	251	261	213	318	561	322	372	347		
Sin información	1	4	0	0	0	0	0	0		

Datos de los reportes 33 y 34 publicados en el "Perfil" correspondiente, no se incluyen debido a cambio en las opciones de respuesta.

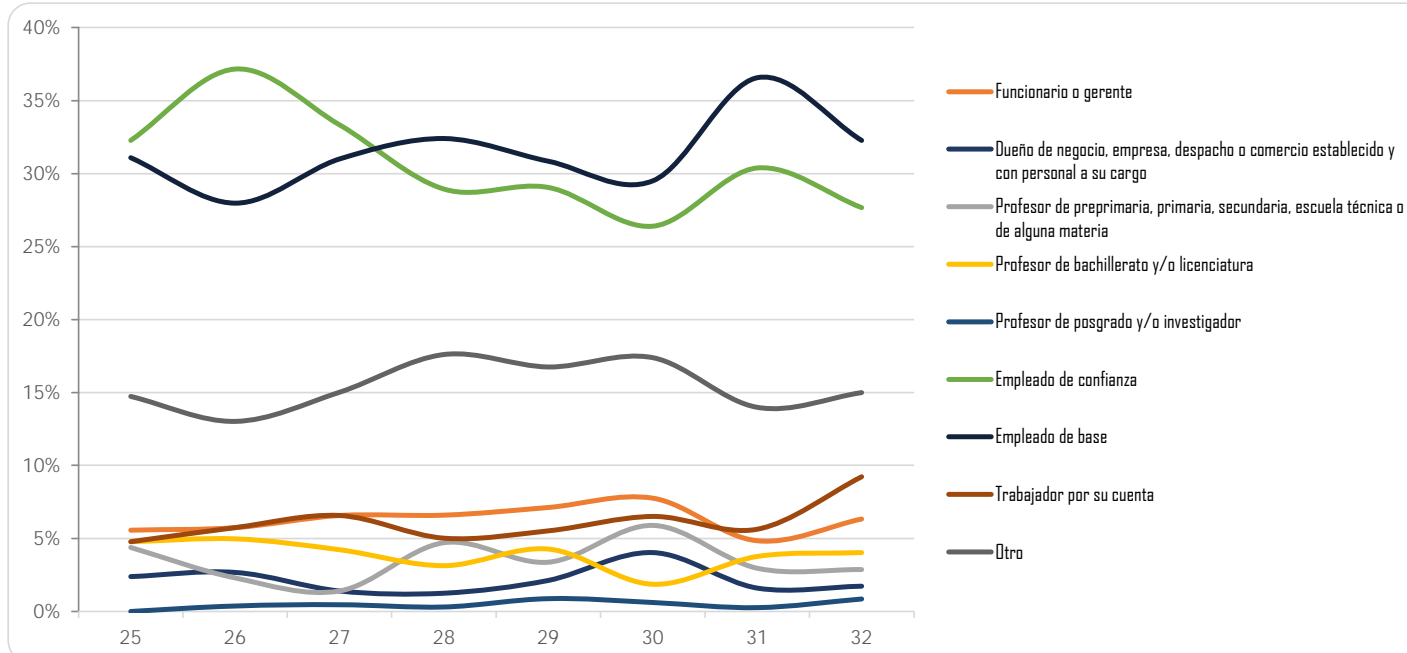

Facultad de Odontología

(Reporte 25 al 34)

PRINCIPAL OCUPACIÓN EN SU TRABAJO

REPORTE	25	26	27	28	29	30	31	32	33	34
Funcionario o gerente	3 1.41%	4 1.79%	2 0.75%	6 2.23%	6 2.30%	3 1.21%	2 0.84%	4 1.65%		
Dueño de negocio, empresa, despacho o comercio establecido y con personal a su cargo	22 10.33%	16 7.17%	14 5.24%	31 11.52%	15 5.75%	9 3.64%	11 4.60%	10 4.13%		
Profesor de preprimaria, primaria, secundaria, escuela técnica o de alguna materia	2 0.94%	1 0.45%	3 1.12%	2 0.74%	1 0.38%	3 1.21%	3 1.26%	1 0.41%		
Profesor de bachillerato y/o licenciatura	1 0.47%	0 0.00%	0 0.00%	1 0.37%	1 0.38%	2 0.81%	0 0.00%	1 0.41%		
Profesor de posgrado y/o investigador	0 0.00%	0 0.00%	0 0.00%	0 0.00%	0 0.00%	0 0.00%	0 0.00%	0 0.00%		
Empleado de confianza	57 26.76%	63 28.25%	77 28.84%	81 30.11%	73 27.97%	75 30.36%	93 38.91%	78 32.23%		
Empleado de base	30 14.08%	35 15.70%	48 17.98%	28 10.41%	49 18.77%	53 21.46%	42 17.57%	56 23.14%		
Trabajador por su cuenta	55 25.82%	57 25.56%	60 22.47%	58 21.56%	66 25.29%	52 21.05%	50 20.92%	47 19.42%		
Otro	43 20.19%	47 21.08%	63 23.60%	62 23.05%	50 19.16%	50 20.24%	38 15.90%	45 18.60%		
TOTAL	213	223	267	269	261	247	239	242		
Sin información	0	0	1	1	1	0	1	0		

Datos de los reportes 33 y 34 publicados en el "Perfil" correspondiente, no se incluyen debido a cambio en las opciones de respuesta.

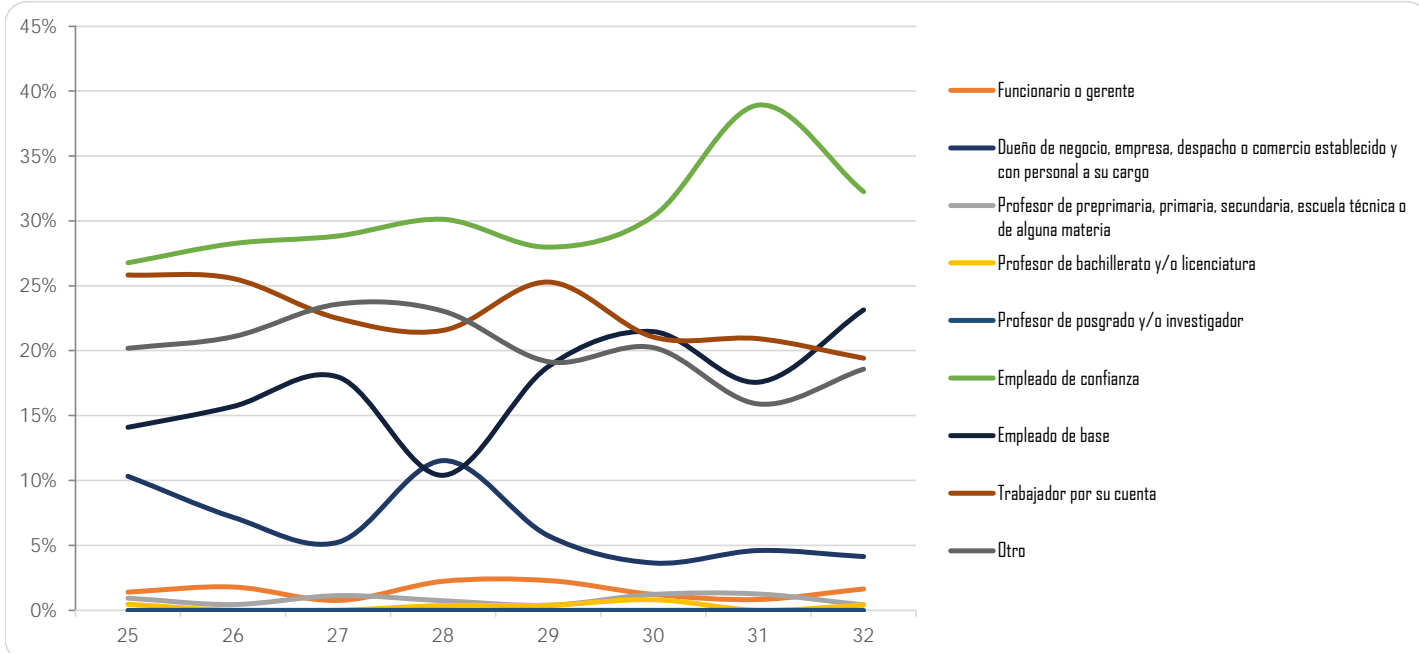

Facultad de Psicología

(Reporte 25 al 34)

PRINCIPAL OCUPACIÓN EN SU TRABAJO

REPORTE	25	26	27	28	29	30	31	32	33	34
Funcionario o gerente	4	20	12	12	16	14	6	25		
	3.31%	8.33%	4.58%	5.13%	7.14%	6.51%	2.71%	6.54%		
Dueño de negocio, empresa, despacho o comercio establecido y con personal a su cargo	7	8	7	6	6	9	11	8		
	5.79%	3.33%	2.67%	2.56%	2.68%	4.19%	4.98%	2.09%		
Profesor de preprimaria, primaria, secundaria, escuela técnica o de alguna materia	18	18	26	24	20	23	27	36		
	14.88%	7.50%	9.92%	10.26%	8.93%	10.70%	12.22%	9.42%		
Profesor de bachillerato y/o licenciatura	3	5	6	6	9	3	6	4		
	2.48%	2.08%	2.29%	2.56%	4.02%	1.40%	2.71%	1.05%		
Profesor de posgrado y/o investigador	1	2	4	2	2	0	1	1		
	0.83%	0.83%	1.53%	0.85%	0.89%	0.00%	0.45%	0.26%		
Empleado de confianza	25	55	69	60	49	47	43	113		
	20.66%	22.92%	26.34%	25.64%	21.88%	21.86%	19.46%	29.58%		
Empleado de base	28	55	54	52	52	52	42	91		
	23.14%	22.92%	20.61%	22.22%	23.21%	24.19%	19.00%	23.82%		
Trabajador por su cuenta	16	37	45	33	37	39	38	44		
	13.22%	15.42%	17.18%	14.10%	16.52%	18.14%	17.19%	11.52%		
Otro	19	40	39	39	33	28	47	60		
	15.70%	16.67%	14.89%	16.67%	14.73%	13.02%	21.27%	15.71%		
TOTAL	121	240	262	234	224	215	221	382		
Sin información		0	0	0	0	0	0			

Datos de los reportes 33 y 34 publicados en el "Perfil" correspondiente, no se incluyen debido a cambio en las opciones de respuesta.

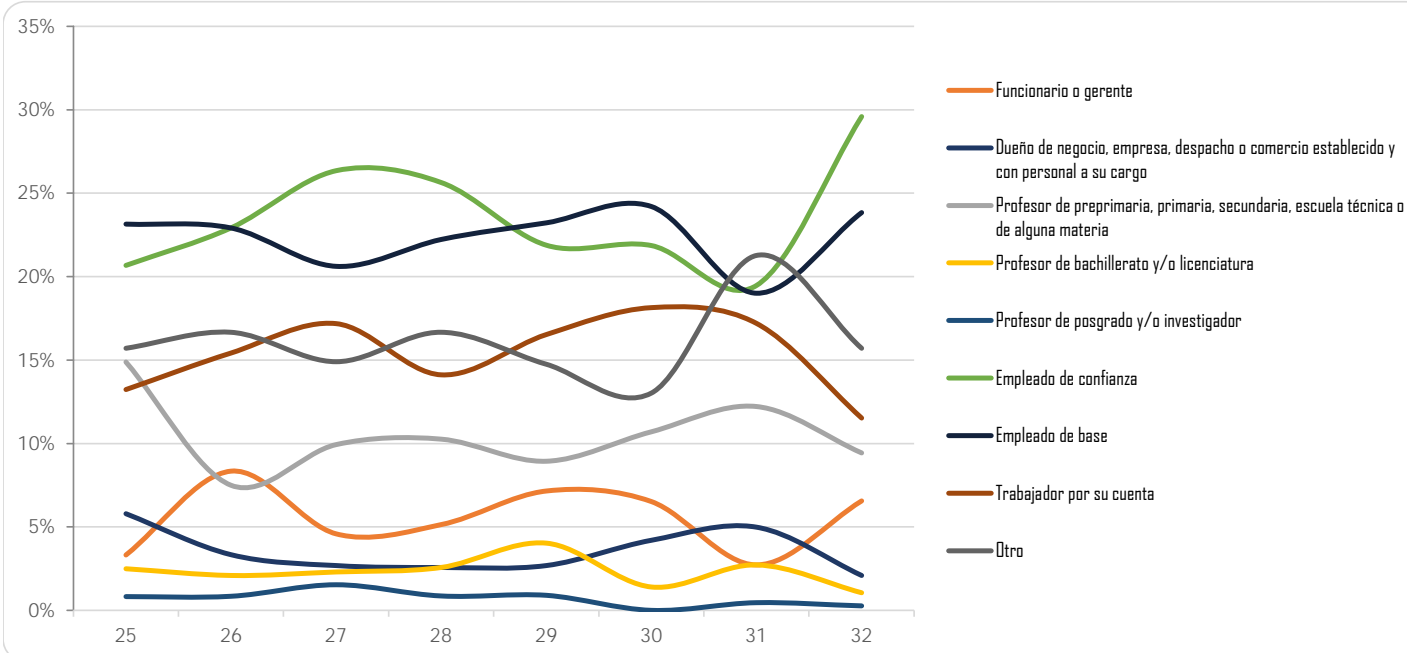

Escuela Nacional de Enfermería y Obstetricia

(Reporte 25 al 34)

PRINCIPAL OCUPACIÓN EN SU TRABAJO

REPORTE	25	26	27	28	29	30	31	32	33	34
Funcionario o gerente	1 1.64%	0 0.00%	2 1.20%	2 1.74%	2 1.60%	4 2.45%	5 2.51%	2 2.35%		
Dueño de negocio, empresa, despacho o comercio establecido y con personal a su cargo	0 0.00%	1 0.39%	2 1.20%	2 1.74%	2 1.60%	1 0.61%	1 0.50%	0 0.00%		
Profesor de preprimaria, primaria, secundaria, escuela técnica o de alguna materia	2 3.28%	1 0.39%	2 1.20%	0 0.00%	0 0.00%	1 0.61%	0 0.00%	0 0.00%		
Profesor de bachillerato y/o licenciatura	1 1.64%	3 1.16%	0 0.00%	1 0.87%	1 0.80%	0 0.00%	1 0.50%	1 1.18%		
Profesor de posgrado y/o investigador	1 1.64%	0 0.00%	0 0.00%	0 0.00%	0 0.00%	0 0.00%	1 0.50%	1 1.18%		
Empleado de confianza	6 9.84%	63 24.42%	44 26.35%	29 25.22%	30 24.00%	40 24.54%	34 17.09%	14 16.47%		
Empleado de base	39 63.93%	90 34.88%	47 28.14%	24 20.87%	28 22.40%	32 19.63%	108 54.27%	50 58.82%		
Trabajador por su cuenta	7 11.48%	38 14.73%	31 18.56%	20 17.39%	20 16.00%	42 25.77%	13 6.53%	5 5.88%		
Otro	4 6.56%	62 24.03%	39 23.35%	37 32.17%	42 33.60%	43 26.38%	36 18.09%	12 14.12%		
TOTAL	61	258	167	115	125	163	199	85		
Sin información	0	1	3	1	1	0	4	4		

Datos de los reportes 33 y 34 publicados en el "Perfil" correspondiente, no se incluyen debido a cambio en las opciones de respuesta.

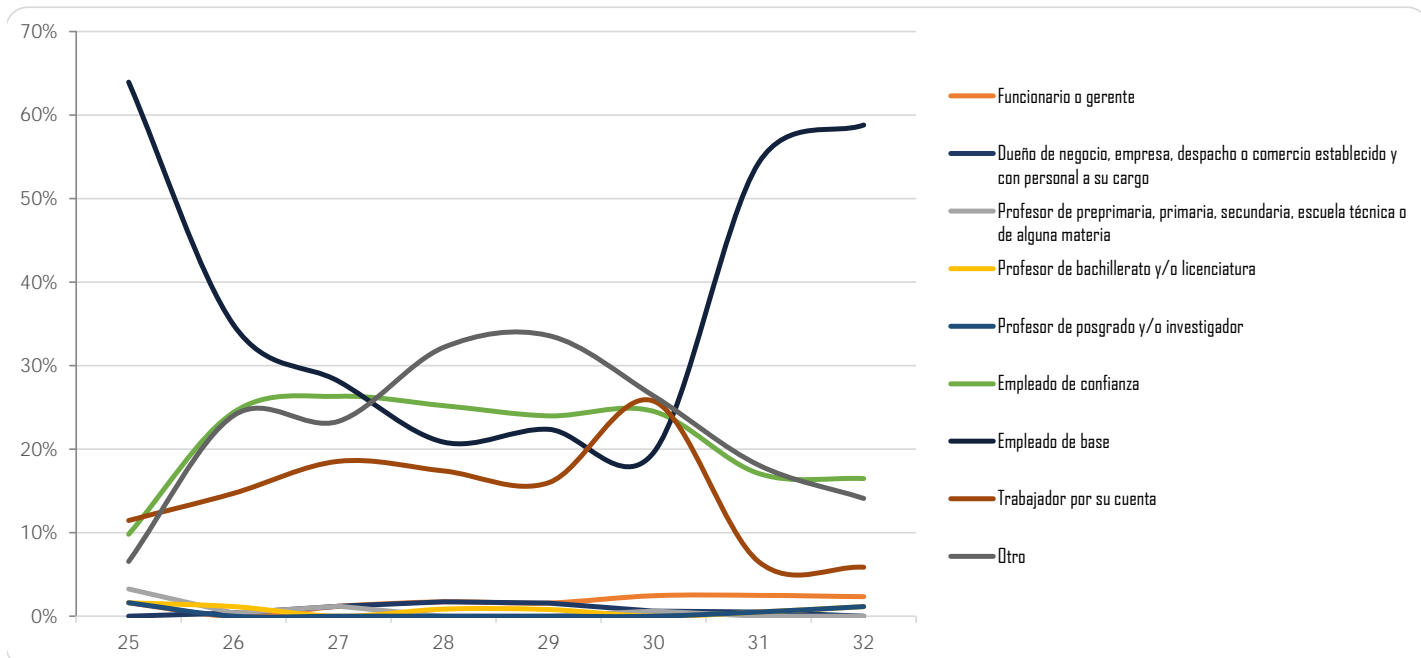

Escuela Nacional de Trabajo Social

(Reporte 25 al 34)

PRINCIPAL OCUPACIÓN EN SU TRABAJO

REPORTE	25	26	27	28	29	30	31	32	33	34
Funcionario o gerente	20	20	10	5	9	8	8	11		
	6.15%	5.52%	5.59%	4.03%	4.81%	4.62%	4.12%	4.74%		
Dueño de negocio, empresa, despacho o comercio establecido y con personal a su cargo	4	7	2	5	1	3	3	5		
	1.23%	1.93%	1.12%	4.03%	0.53%	1.73%	1.55%	2.16%		
Profesor de preprimaria, primaria, secundaria, escuela técnica o de alguna materia	15	13	6	6	8	5	13	12		
	4.62%	3.59%	3.35%	4.84%	4.28%	2.89%	6.70%	5.17%		
Profesor de bachillerato y/o licenciatura	7	11	3	1	5	2	0	5		
	2.15%	3.04%	1.68%	0.81%	2.67%	1.16%	0.00%	2.16%		
Profesor de posgrado y/o investigador	0	2	0	0	0	0	1	0		
	0.00%	0.55%	0.00%	0.00%	0.00%	0.00%	0.52%	0.00%		
Empleado de confianza	111	110	55	30	44	51	39	45		
	34.15%	30.39%	30.73%	24.19%	23.53%	29.48%	20.10%	19.40%		
Empleado de base	82	85	48	34	65	52	53	84		
	25.23%	23.48%	26.82%	27.42%	34.76%	30.06%	27.32%	36.21%		
Trabajador por su cuenta	17	19	14	10	14	6	14	17		
	5.23%	5.25%	7.82%	8.06%	7.49%	3.47%	7.22%	7.33%		
Otro	69	95	41	33	41	46	63	53		
	21.23%	26.24%	22.91%	26.61%	21.93%	26.59%	32.47%	22.84%		
TOTAL	325	362	179	124	187	173	194	232		
Sin información	4	2	0	0	1	1	1	2		

Datos de los reportes 33 y 34 publicados en el "Perfil" correspondiente, no se incluyen debido a cambio en las opciones de respuesta.

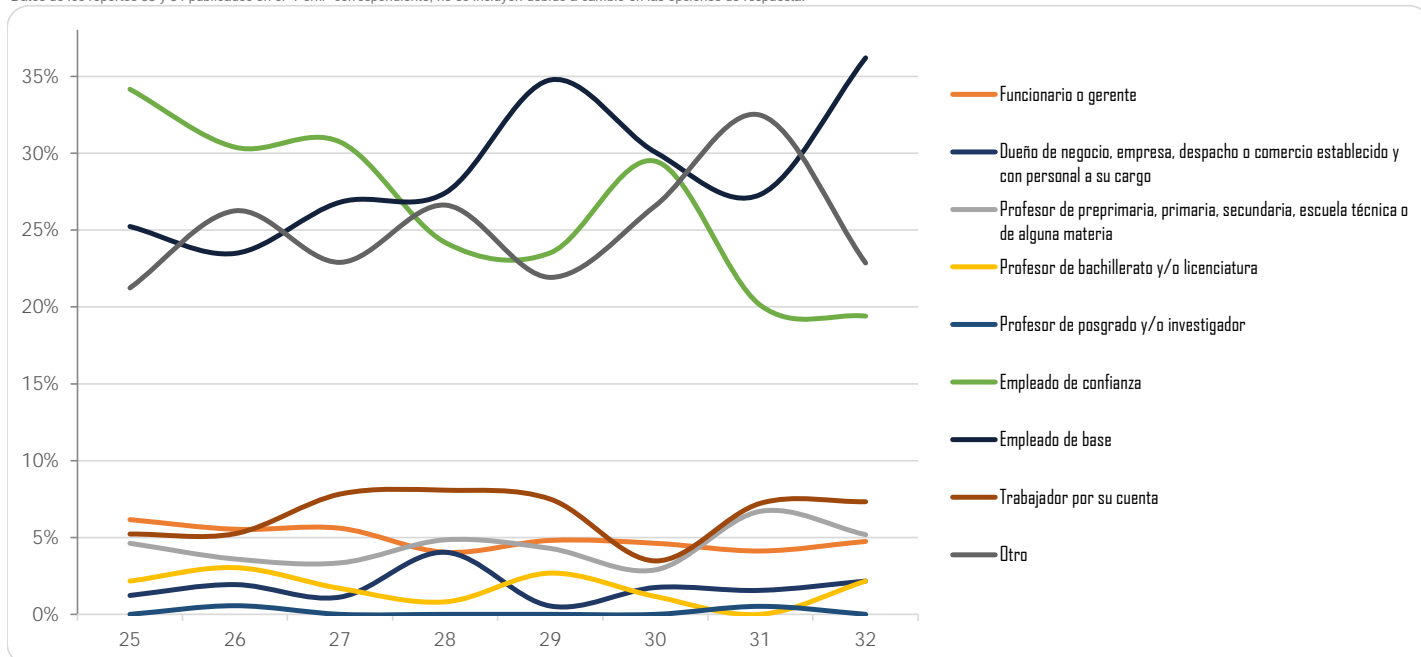

Facultad de Estudios Superiores Cuautitlán

(Reporte 25 al 34)

PRINCIPAL OCUPACIÓN EN SU TRABAJO

REPORTE	25	26	27	28	29	30	31	32	33	34
Funcionario o gerente	104 9.00%	76 7.04%	117 9.36%	88 8.79%	76 9.63%	112 9.59%	71 7.65%	90 8.10%		
Dueño de negocio, empresa, despacho o comercio establecido y con personal a su cargo	95 8.23%	58 5.37%	63 5.04%	26 2.57%	35 4.44%	57 4.88%	34 3.66%	44 3.96%		
Profesor de preprimaria, primaria, secundaria, escuela técnica o de alguna materia	20 1.73%	17 1.57%	16 1.28%	14 1.39%	9 1.14%	6 0.51%	11 1.19%	13 1.17%		
Profesor de bachillerato y/o licenciatura	24 2.08%	20 1.85%	22 1.76%	13 1.29%	15 1.90%	22 1.88%	19 2.05%	14 1.26%		
Profesor de posgrado y/o investigador	1 0.09%	1 0.09%	0 0.00%	0 0.00%	1 0.13%	2 0.17%	1 0.11%	2 0.18%		
Empleado de confianza	465 40.26%	442 40.93%	529 42.32%	450 44.55%	334 42.33%	512 43.84%	380 40.95%	446 40.14%		
Empleado de base	243 21.04%	272 25.19%	318 25.44%	269 26.63%	211 26.74%	306 26.20%	271 29.20%	353 31.77%		
Trabajador por su cuenta	83 7.19%	88 8.15%	78 6.24%	44 4.36%	43 5.45%	62 5.31%	55 5.93%	54 4.86%		
Otro	120 10.39%	106 9.81%	107 8.56%	106 10.50%	65 8.24%	89 7.62%	86 9.27%	95 8.55%		
TOTAL	1,155	1,080	1,250	1,010	789	1,168	928	1,111		
Sin información	1	0	1	0	1	0	2	0		

Datos de los reportes 33 y 34 publicados en el "Perfil" correspondiente, no se incluyen debido a cambio en las opciones de respuesta.

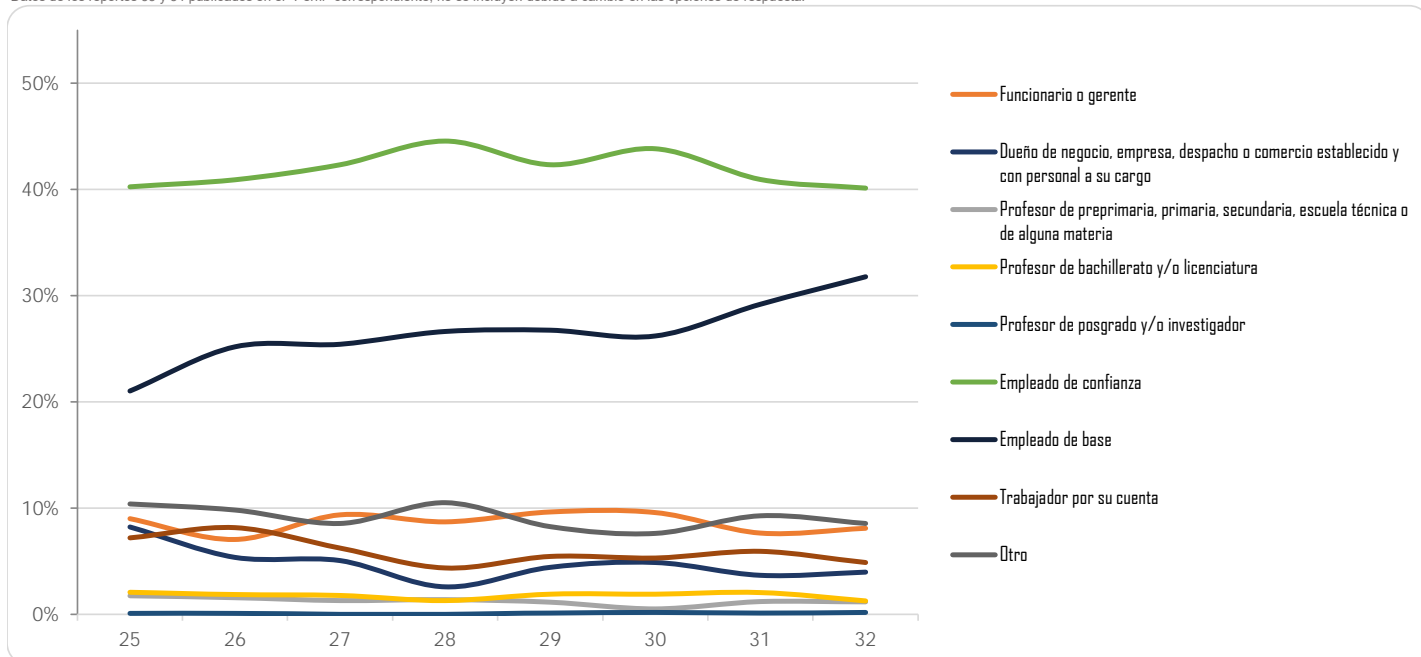

Facultad de Estudios Superiores Acatlán

(Reporte 25 al 34)

PRINCIPAL OCUPACIÓN EN SU TRABAJO

REPORTE	25	26	27	28	29	30	31	32	33	34
Funcionario o gerente	241 11.01%	124 11.27%	211 9.57%	179 8.97%	208 10.36%	154 8.96%	160 9.16%	163 9.27%		
Dueño de negocio, empresa, despacho o comercio establecido y con personal a su cargo	90 4.1%	62 5.64%	91 4.13%	77 3.86%	71 3.54%	55 3.20%	51 2.92%	56 3.18%		
Profesor de preprimaria, primaria, secundaria, escuela técnica o de alguna materia	173 7.91%	81 7.36%	170 7.71%	132 6.62%	135 6.72%	104 6.05%	109 6.24%	90 5.12%		
Profesor de bachillerato y/o licenciatura	86 3.93%	57 5.18%	93 4.22%	88 4.41%	68 3.39%	63 3.66%	54 3.09%	55 3.13%		
Profesor de posgrado y/o investigador	7 0.32%	4 0.36%	3 0.14%	2 0.10%	5 0.25%	1 0.06%	3 0.17%	2 0.11%		
Empleado de confianza	742 33.91%	342 31.09%	696 31.58%	645 32.33%	619 30.83%	524 30.48%	565 32.34%	544 30.93%		
Empleado de base	465 21.25%	250 22.73%	531 24.09%	500 25.06%	541 26.94%	517 30.08%	498 28.51%	519 29.51%		
Trabajador por su cuenta	162 7.40%	79 7.18%	182 8.26%	159 7.97%	161 8.02%	139 8.09%	109 6.24%	132 7.50%		
Otro	222 10.15%	101 9.18%	227 10.30%	213 10.68%	200 9.96%	162 9.42%	198 11.33%	198 11.26%		
TOTAL	2,188	1,100	2,204	1,995	2,008	1,719	1,747	1,759		
Sin información	16	6	2	0	0	1	0	0		

Datos de los reportes 33 y 34 publicados en el "Perfil" correspondiente, no se incluyen debido a cambio en las opciones de respuesta.

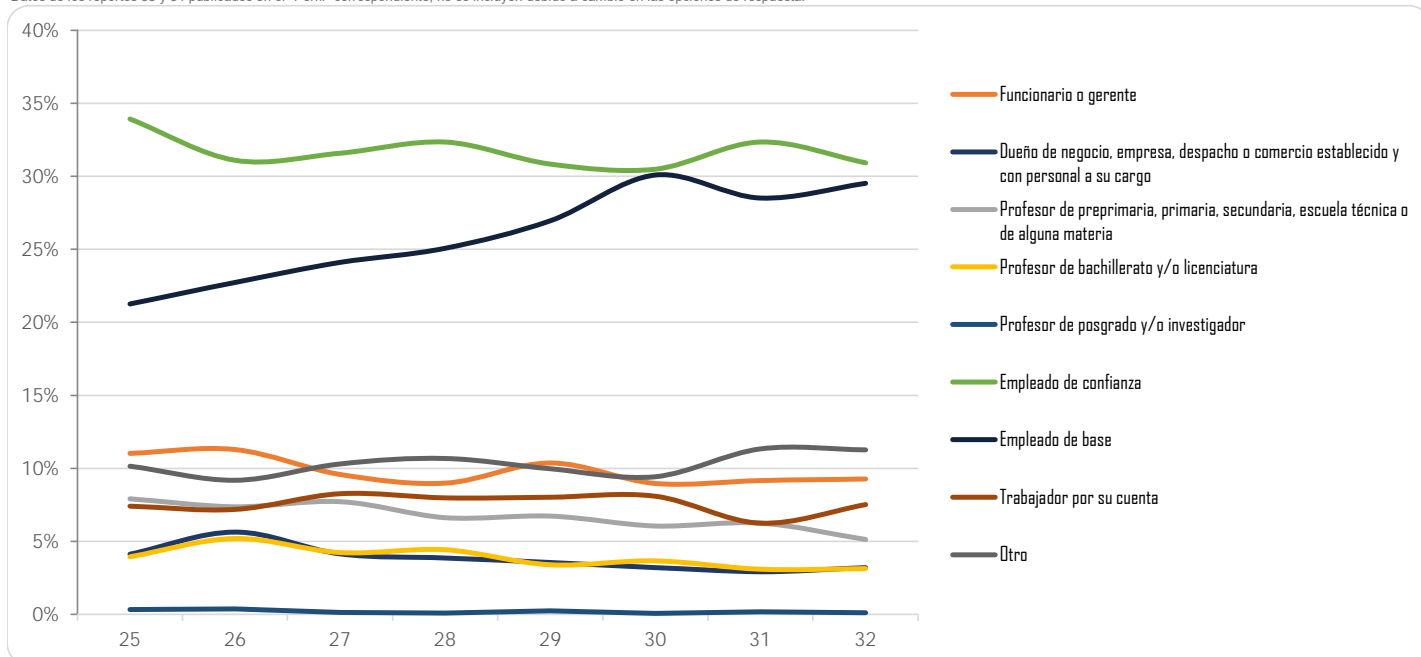

Facultad de Estudios Superiores Iztacala

(Reporte 25 al 34)

PRINCIPAL OCUPACIÓN EN SU TRABAJO

REPORTE	25	26	27	28	29	30	31	32	33	34
Funcionario o gerente	44	43	51	36	57	48	48	66		
	4.18%	3.84%	4.80%	4.29%	4.21%	3.92%	3.75%	4.66%		
Dueño de negocio, empresa, despacho o comercio establecido y con personal a su cargo	49	40	49	34	66	59	71	77		
	4.66%	3.57%	4.61%	4.05%	4.87%	4.81%	5.55%	5.44%		
Profesor de preprimaria, primaria, secundaria, escuela técnica o de alguna materia	78	57	77	61	68	81	70	65		
	7.41%	5.09%	7.25%	7.26%	5.02%	6.61%	5.47%	4.59%		
Profesor de bachillerato y/o licenciatura	23	25	27	19	46	35	35	22		
	2.19%	2.23%	2.54%	2.26%	3.39%	2.85%	2.74%	1.55%		
Profesor de posgrado y/o investigador	4	2	1	2	6	2	1	3		
	0.38%	0.18%	0.09%	0.24%	0.44%	0.16%	0.08%	0.21%		
Empleado de confianza	246	252	238	219	313	318	299	396		
	23.38%	22.52%	22.41%	26.07%	23.10%	25.94%	23.38%	27.97%		
Empleado de base	247	314	269	218	356	314	369	372		
	23.48%	28.06%	25.33%	25.95%	26.27%	25.61%	28.85%	26.27%		
Trabajador por su cuenta	183	187	179	125	227	187	190	194		
	17.40%	16.71%	16.85%	14.88%	16.75%	15.25%	14.86%	13.70%		
Otro	178	199	171	126	216	182	196	221		
	16.92%	17.78%	16.10%	15.00%	15.94%	14.85%	15.32%	15.61%		
TOTAL	1,052	1,119	1,062	840	1,355	1,226	1,279	1,416		
Sin información	3	2	5	254	2	1	0	3		

Datos de los reportes 33 y 34 publicados en el "Perfil" correspondiente, no se incluyen debido a cambio en las opciones de respuesta.

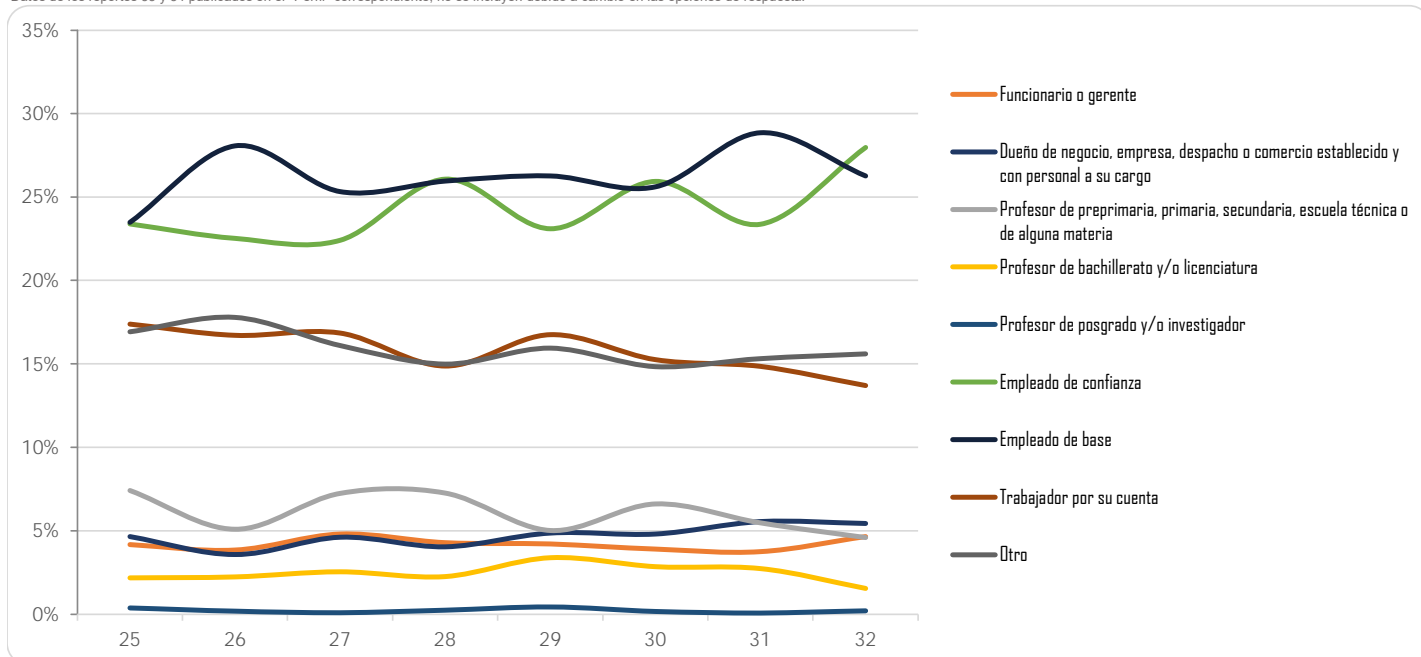

Facultad de Estudios Superiores Aragón

(Reporte 25 al 34)

PRINCIPAL OCUPACIÓN EN SU TRABAJO

REPORTE	25	26	27	28	29	30	31	32	33	34
Funcionario o gerente	27 14.67%	53 13.35%	153 9.44%	293 10.09%	279 11.28%	258 10.94%	219 9.91%	220 10.42%		
Dueño de negocio, empresa, despacho o comercio establecido y con personal a su cargo	7 3.80%	34 8.56%	71 4.38%	130 4.48%	93 3.76%	102 4.32%	111 5.02%	93 4.41%		
Profesor de preprimaria, primaria, secundaria, escuela técnica o de alguna materia	23 12.50%	31 7.81%	128 7.90%	250 8.61%	159 6.43%	107 4.54%	82 3.71%	103 4.88%		
Profesor de bachillerato y/o licenciatura	8 4.35%	20 5.04%	58 3.58%	86 2.96%	58 2.35%	60 2.54%	41 1.86%	46 2.18%		
Profesor de posgrado y/o investigador	0 0.00%	2 0.50%	1 0.06%	3 0.10%	5 0.20%	5 0.21%	3 0.14%	4 0.19%		
Empleado de confianza	52 28.26%	124 31.23%	480 29.63%	883 30.42%	765 30.93%	726 30.78%	714 32.32%	631 29.89%		
Empleado de base	30 16.30%	70 17.63%	399 24.63%	684 23.56%	608 24.59%	618 26.20%	578 26.17%	577 27.33%		
Trabajador por su cuenta	19 10.33%	32 8.06%	135 8.33%	246 8.47%	213 8.61%	204 8.65%	203 9.19%	176 8.34%		
Otro	18 9.78%	31 7.81%	195 12.04%	328 11.30%	293 11.85%	279 11.83%	258 11.68%	261 12.36%		
TOTAL	184	397	1,620	2,903	2,473	2,359	2,209	2,111		
Sin información	2	5	0	0	0	1	0	2		

Datos de los reportes 33 y 34 publicados en el "Perfil" correspondiente, no se incluyen debido a cambio en las opciones de respuesta.

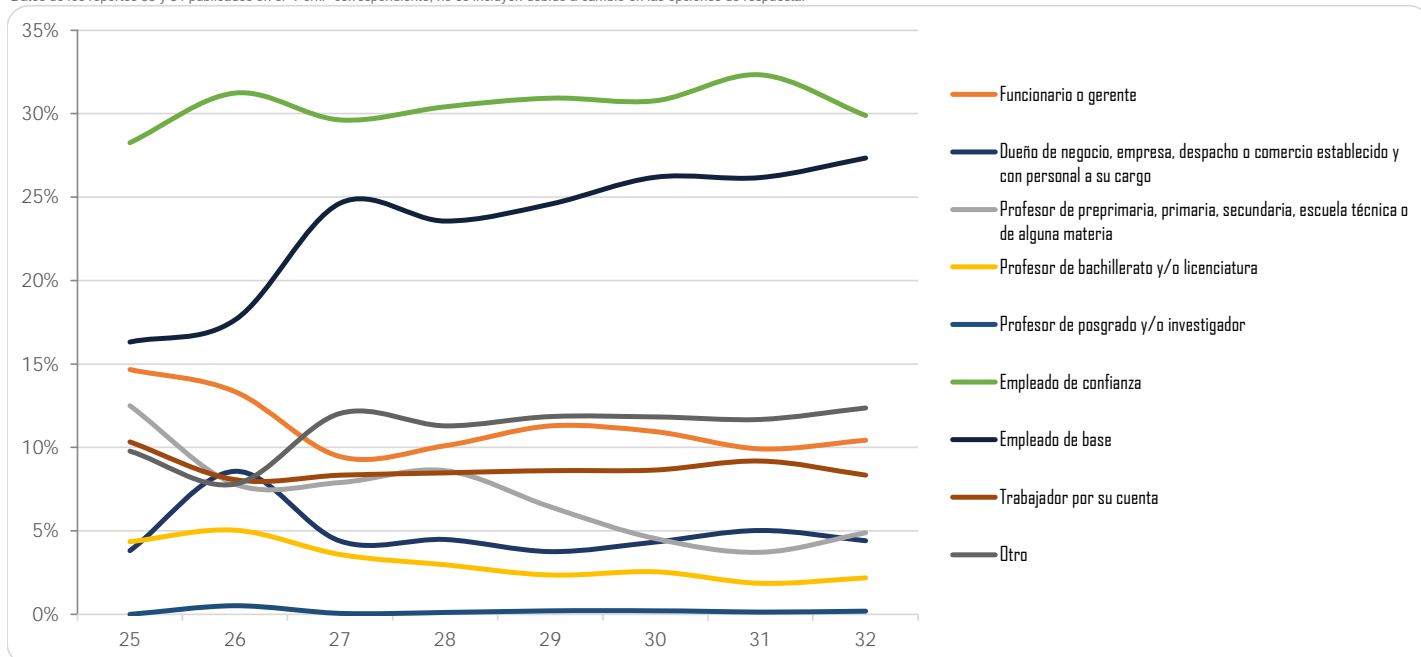

Facultad de Estudios Superiores Zaragoza

(Reporte 25 al 34)

PRINCIPAL OCUPACIÓN EN SU TRABAJO

REPORTE	25	26	27	28	29	30	31	32	33	34
Funcionario o gerente	25	24	26	30	31	35	38	35		
	4.01%	3.86%	3.82%	3.54%	3.36%	3.51%	4.40%	3.73%		
Dueño de negocio, empresa, despacho o comercio establecido y con personal a su cargo	19	24	22	32	25	25	37	35		
	3.04%	3.86%	3.24%	3.78%	2.71%	2.51%	4.28%	3.73%		
Profesor de preprimaria, primaria, secundaria, escuela técnica o de alguna materia	42	47	38	61	44	42	39	53		
	6.73%	7.56%	5.59%	7.20%	4.77%	4.21%	4.51%	5.55%		
Profesor de bachillerato y/o licenciatura	18	19	21	19	16	20	14	15		
	2.88%	3.05%	3.09%	2.24%	1.74%	2.00%	1.62%	1.60%		
Profesor de posgrado y/o investigador	0	2	1	1	2	3	0	0		
	0.00%	0.32%	0.15%	0.12%	0.22%	0.30%	0.00%	0.00%		
Empleado de confianza	154	145	173	214	220	245	221	231		
	24.68%	23.31%	25.44%	25.27%	23.86%	24.55%	25.58%	24.63%		
Empleado de base	146	157	192	209	297	295	254	276		
	23.40%	25.24%	28.24%	24.68%	32.21%	29.56%	29.40%	29.42%		
Trabajador por su cuenta	100	86	80	131	122	141	103	125		
	16.03%	13.83%	11.76%	15.47%	13.23%	14.13%	11.92%	13.33%		
Otro	120	118	127	150	165	192	158	168		
	19.23%	18.97%	18.68%	17.71%	17.90%	19.24%	18.29%	17.91%		
TOTAL	624	622	680	847	922	998	864	938		
Sin información	7	2	1	6	2	1	2	3		

Datos de los reportes 33 y 34 publicados en el "Perfil" correspondiente, no se incluyen debido a cambio en las opciones de respuesta.

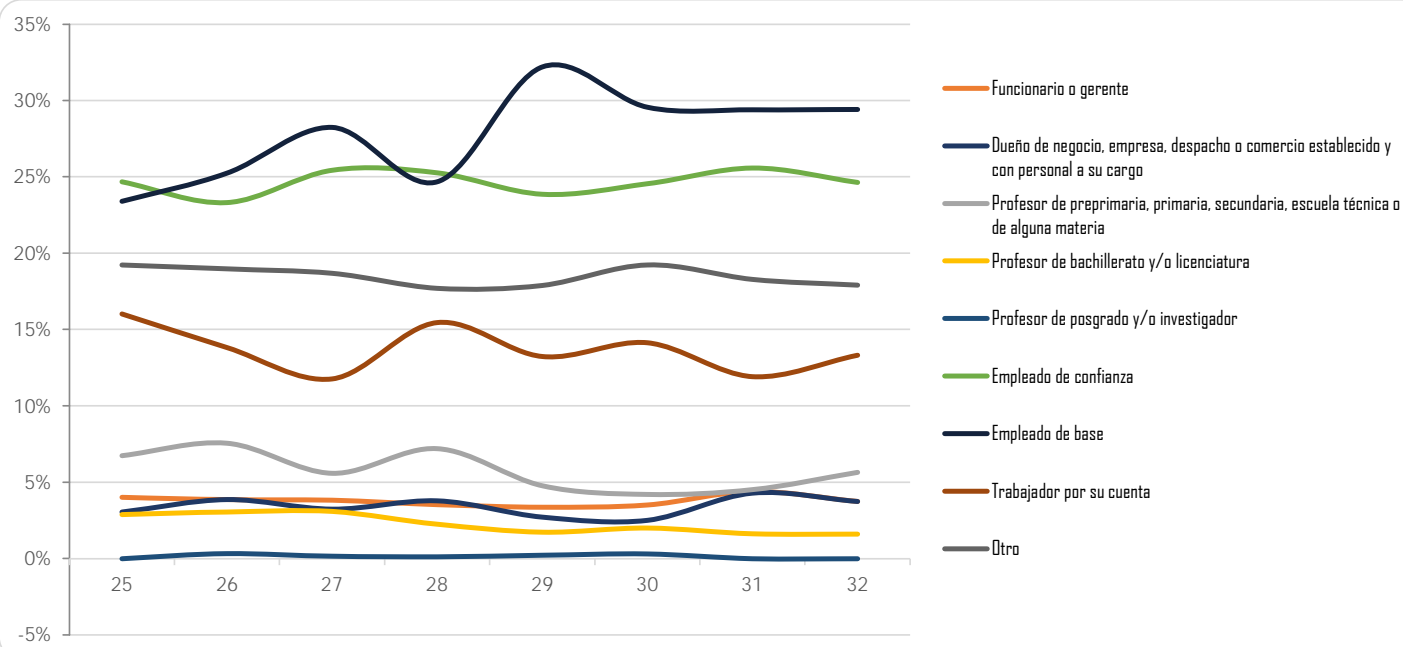

Centro de Ciencias Genómicas - Instituto de Biotecnología

(Reporte 25 al 34)

PRINCIPAL OCUPACIÓN EN SU TRABAJO

REPORTE	25	26	27	28	29	30	31	32	33	34
Funcionario o gerente	0 0.00%	0 0.00%	0 0.00%	1 25.00%	0 0.00%	0 0.00%	0 0.00%	0 0.00%		
Dueño de negocio, empresa, despacho o comercio establecido y con personal a su cargo	0 0.00%	1 16.67%	0 0.00%	0 0.00%	0 0.00%	0 0.00%	0 0.00%	0 0.00%		
Profesor de preprimaria, primaria, secundaria, escuela técnica o de alguna materia	0 0.00%	0 0.00%	1 9.09%	0 0.00%	0 0.00%	0 0.00%	0 0.00%	0 0.00%		
Profesor de bachillerato y/o licenciatura	0 0.00%	0 0.00%	0 0.00%	1 25.00%	1 11.11%	0 0.00%	0 0.00%	0 0.00%		
Profesor de posgrado y/o investigador	1 20.00%	0 0.00%	3 27.27%	0 0.00%	2 22.22%	0 0.00%	1 100.00%	1 33.33%		
Empleado de confianza	1 20.00%	0 0.00%	2 18.18%	1 25.00%	1 11.11%	0 0.00%	0 0.00%	0 0.00%		
Empleado de base	0 0.00%	1 16.67%	1 9.09%	1 25.00%	1 11.11%	1 50.00%	0 0.00%	0 0.00%		
Trabajador por su cuenta	1 20.00%	1 16.67%	0 0.00%	0 0.00%	1 11.11%	0 0.00%	0 0.00%	0 0.00%		
Otro	2 40.00%	3 50.00%	4 36.36%	0 0.00%	3 33.33%	1 50.00%	0 0.00%	2 66.67%		
TOTAL	5	6	11	4	9	2	1	3		
Sin información	0	0	0	0	0	0	0	0		

Datos de los reportes 33 y 34 publicados en el "Perfil" correspondiente, no se incluyen debido a cambio en las opciones de respuesta.

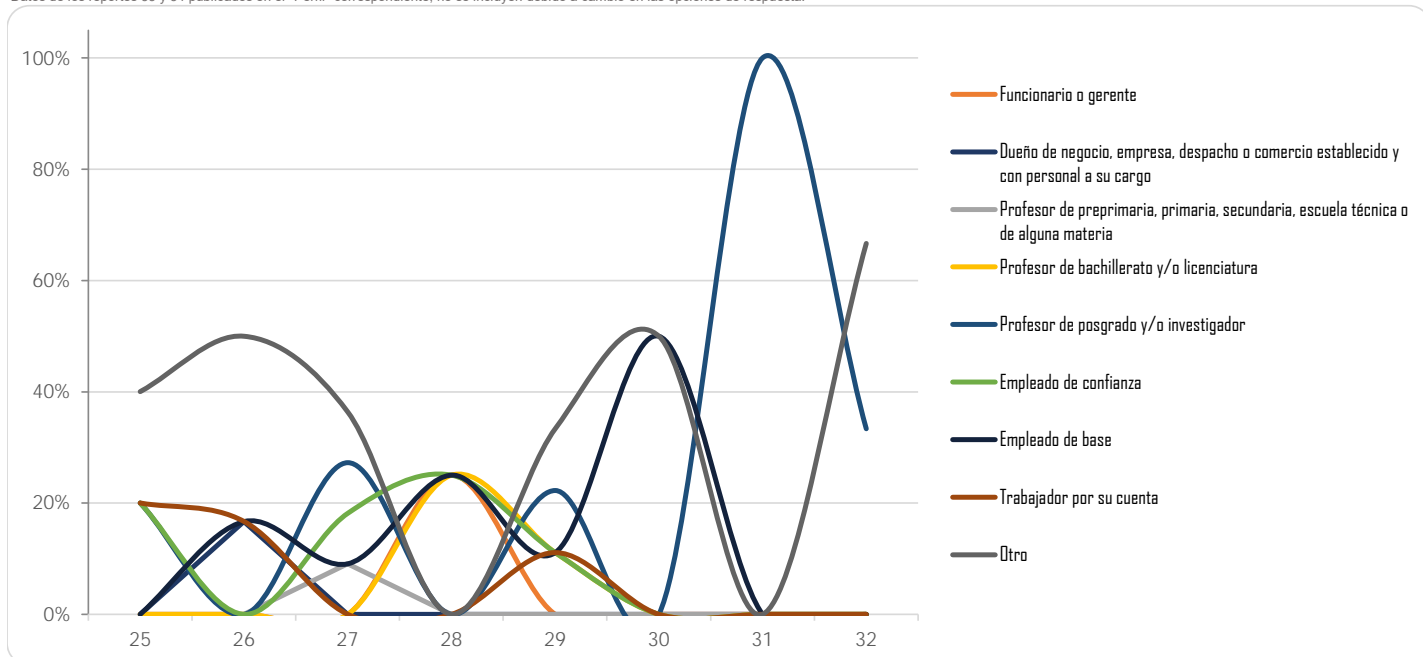



INGRESOS MENSUALES

Facultad de Arquitectura

(Reporte 25 al 34)

INGRESOS MENSUALES (Salarios mínimos)

REPORTE	25	26	27	28	29	30	31	32	33	34
Uno o menos										
FRECUENCIA	15	17	15	14	24	16	7	15	12	
PORCENTAJE	3.33%	4.25%	3.09%	2.90%	5.36%	3.61%	1.45%	2.90%	5.36%	0.83%
De uno a dos										
FRECUENCIA	48	46	52	51	44	64	61	59	24	
PORCENTAJE	10.64%	11.50%	10.72%	10.58%	9.82%	14.45%	12.66%	11.41%	10.71%	12.81%
De dos a cuatro										
FRECUENCIA	137	94	157	132	155	146	178	189	72	
PORCENTAJE	30.38%	23.50%	32.37%	27.39%	34.60%	32.96%	36.93%	36.56%	32.14%	46.28%
De cuatro a seis										
FRECUENCIA	125	134	142	142	131	118	138	156	36	
PORCENTAJE	27.72%	33.50%	29.28%	29.46%	29.24%	26.64%	28.63%	30.17%	16.07%	18.18%
De seis a ocho										
FRECUENCIA	64	47	61	75	43	49	59	59	24	
PORCENTAJE	14.19%	11.75%	12.58%	15.56%	9.60%	11.06%	12.24%	11.41%	10.71%	10.74%
De ocho a diez										
FRECUENCIA	29	23	23	22	23	19	19	14	23	
PORCENTAJE	6.43%	5.75%	4.74%	4.56%	5.13%	4.29%	3.94%	2.71%	10.27%	3.72%
Más de diez										
FRECUENCIA	33	39	35	46	28	31	20	25	33	
PORCENTAJE	7.32%	9.75%	7.22%	9.54%	6.25%	7.00%	4.15%	4.84%	14.73%	7.44%
TOTAL	451	400	485	482	448	443	482	517	224	
Sin información	0	4	0	0	0	0	0	0	0	

Datos de los reportes 33 y 34 publicados en el "Perfil" correspondiente, no se incluyen debido a cambio en las opciones de respuesta.

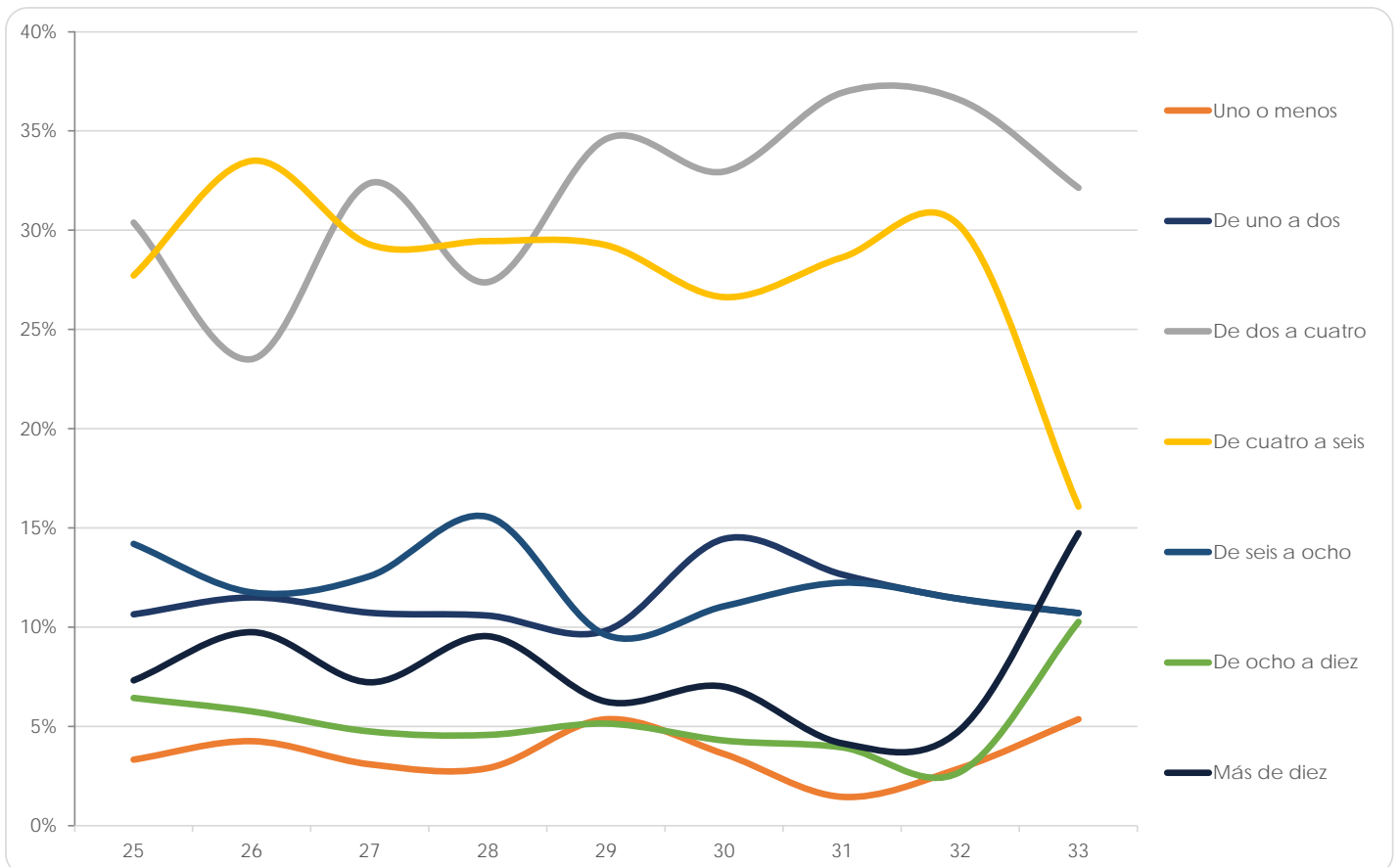

Facultad de Artes y Diseño

(Reporte 25 al 34)

INGRESOS MENSUALES (Salarios mínimos)

REPORTE	25	26	27	28	29	30	31	32	33	34
Uno o menos										
FRECUENCIA	99	111	94	123	95	78	77	93	15	
PORCENTAJE	15.74%	19.20%	17.03%	20.20%	20.83%	19.95%	18.29%	17.75%	3.90%	4.98%
De uno a dos										
FRECUENCIA	129	117	113	138	89	97	79	129	70	
PORCENTAJE	20.51%	20.24%	20.47%	22.66%	19.52%	24.81%	18.76%	24.62%	18.18%	14.62%
De dos a cuatro										
FRECUENCIA	177	155	151	147	127	111	134	167	140	
PORCENTAJE	28.14%	26.82%	27.36%	24.14%	27.85%	28.39%	31.83%	31.87%	36.36%	45.51%
De cuatro a seis										
FRECUENCIA	116	90	90	106	70	51	59	64	81	
PORCENTAJE	18.44%	15.57%	16.30%	17.41%	15.35%	13.04%	14.01%	12.21%	21.04%	19.93%
De seis a ocho										
FRECUENCIA	43	41	47	56	29	23	41	34	35	
PORCENTAJE	6.84%	7.09%	8.51%	9.20%	6.36%	5.88%	9.74%	6.49%	9.09%	4.32%
De ocho a diez										
FRECUENCIA	31	23	28	19	16	10	11	17	23	
PORCENTAJE	4.93%	3.98%	5.07%	3.12%	3.51%	2.56%	2.61%	3.24%	5.97%	5.65%
Más de diez										
FRECUENCIA	34	41	29	20	30	21	20	20	21	
PORCENTAJE	5.41%	7.09%	5.25%	3.28%	6.58%	5.37%	4.75%	3.82%	5.45%	4.98%
TOTAL	629	578	552	609	456	391	421	524	385	
Sin información	2	1	1	0	2	2	2	0	0	

Datos del reporte 33 publicados en el "Perfil" correspondiente, no se incluyen debido a cambio en el enfoque de la pregunta.

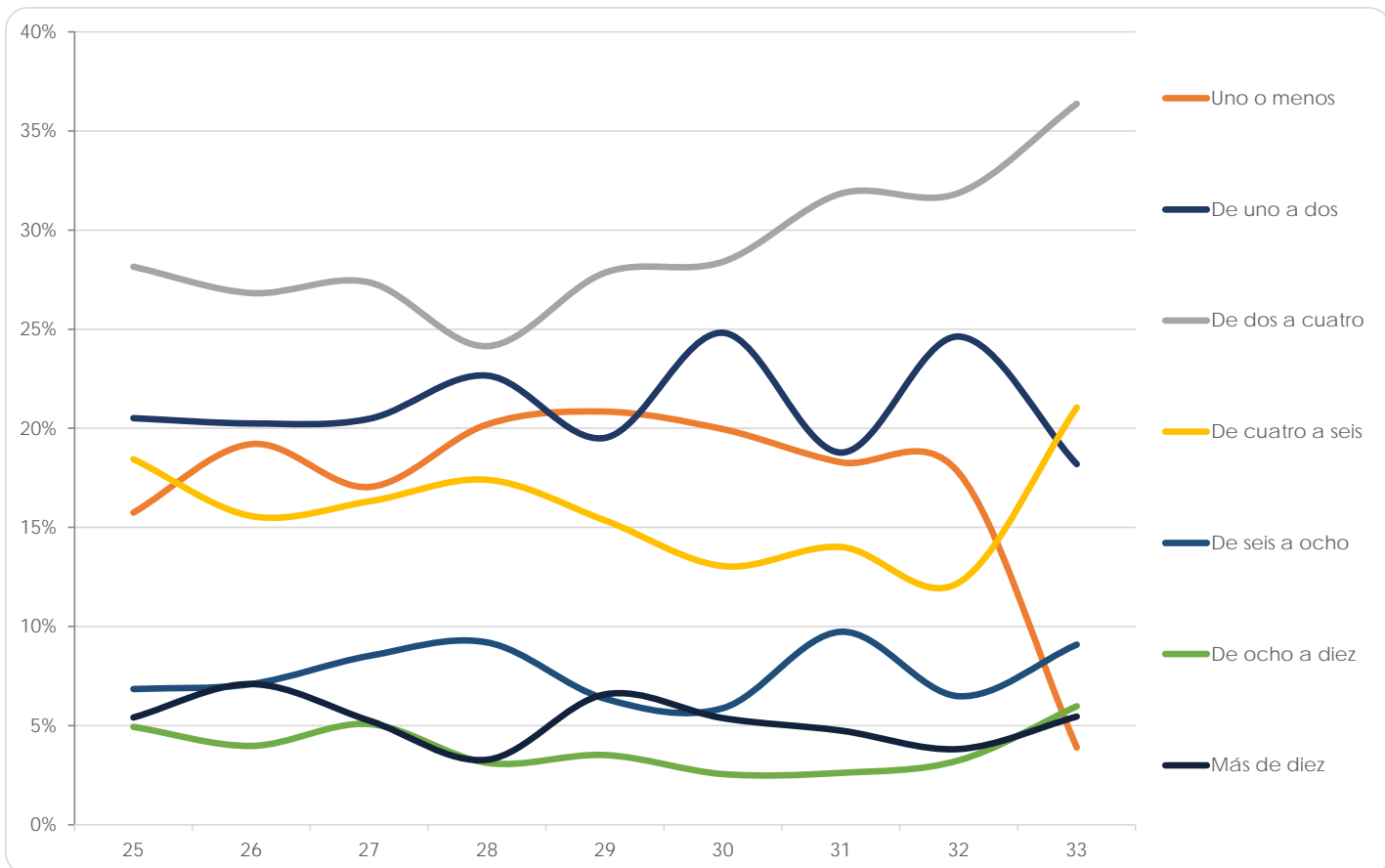

Facultad de Ciencias

(Reporte 25 al 34)

INGRESOS MENSUALES (Salarios mínimos)

REPORTE	25	26	27	28	29	30	31	32	33	34
Uno o menos										
FRECUENCIA	11	5	11	32	125	105	126	154	23	
PORCENTAJE	18.64%	8.33%	16.18%	18.18%	22.85%	19.77%	22.50%	26.51%	4.28%	2.99%
De uno a dos										
FRECUENCIA	10	3	9	32	75	97	95	87	72	
PORCENTAJE	16.95%	5.00%	13.24%	18.18%	13.71%	18.27%	16.96%	14.97%	13.41%	13.47%
De dos a cuatro										
FRECUENCIA	9	8	14	24	67	59	89	102	158	
PORCENTAJE	15.25%	13.33%	20.59%	13.64%	12.25%	11.11%	15.89%	17.56%	29.42%	38.62%
De cuatro a seis										
FRECUENCIA	8	13	12	29	74	90	66	74	116	
PORCENTAJE	13.56%	21.67%	17.65%	16.48%	13.53%	16.95%	11.79%	12.74%	21.60%	14.97%
De seis a ocho										
FRECUENCIA	2	7	8	20	59	61	76	65	54	
PORCENTAJE	3.39%	11.67%	11.76%	11.36%	10.79%	11.49%	13.57%	11.19%	10.06%	12.87%
De ocho a diez										
FRECUENCIA	5	9	3	10	44	43	39	39	45	
PORCENTAJE	8.47%	15.00%	4.41%	5.68%	8.04%	8.10%	6.96%	6.71%	8.38%	8.68%
Más de diez										
FRECUENCIA	14	15	11	29	103	76	69	60	69	
PORCENTAJE	23.73%	25.00%	16.18%	16.48%	18.83%	14.31%	12.32%	10.33%	12.85%	8.38%
TOTAL	59	60	68	176	547	531	560	581	537	
Sin información	0	1	2	1	1	0	0	0	0	

Datos del reporte 33 publicados en el "Perfil" correspondiente, no se incluyen debido a cambio en el enfoque de la pregunta.

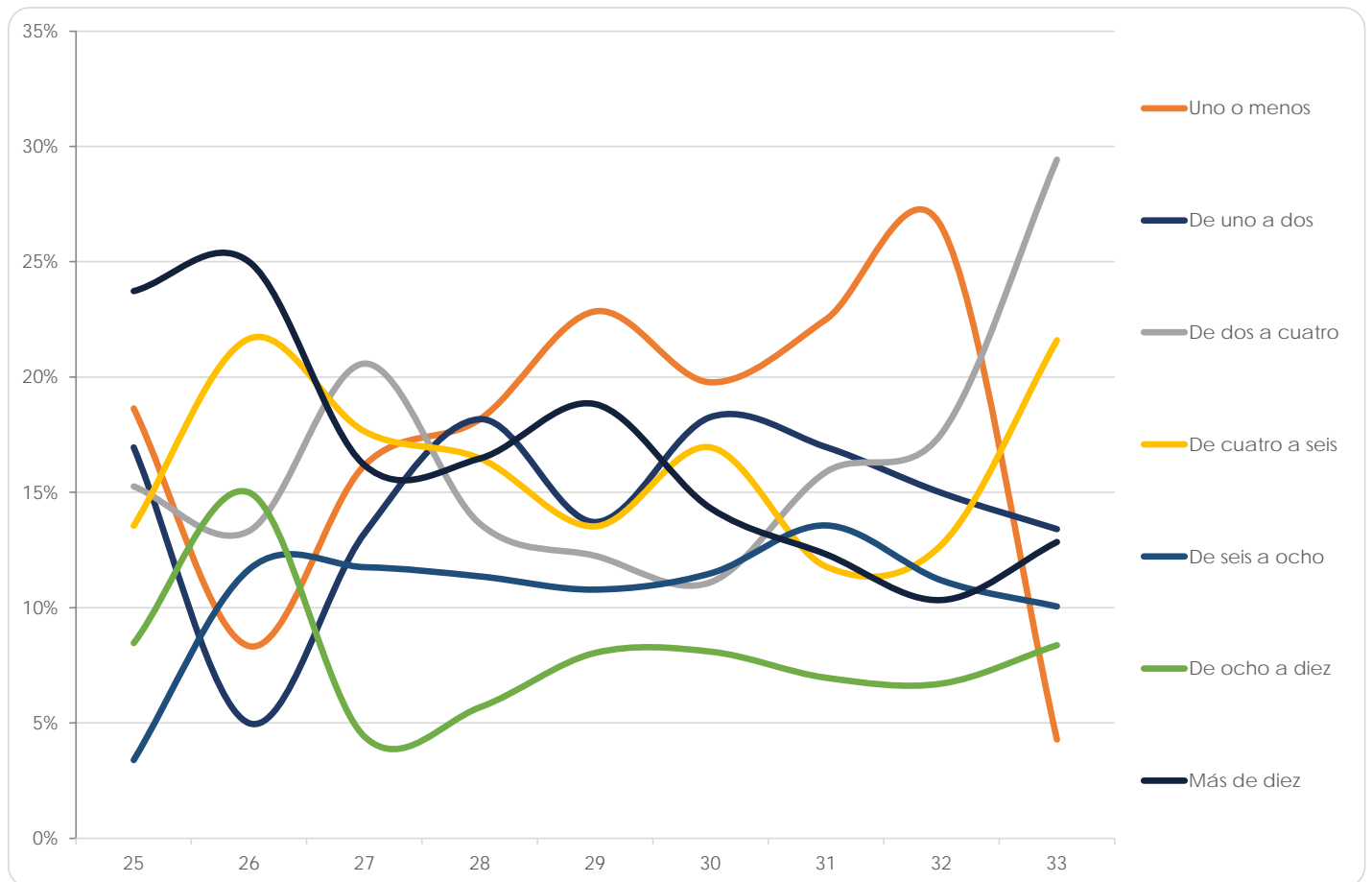

Facultad de Ciencias Políticas y Sociales

(Reporte 25 al 34)

INGRESOS MENSUALES (Salarios mínimos)

REPORTES	25	26	27	28	29	30	31	32	33	34
Uno o menos										
FRECUENCIA	32	21	48	34	54	89	65	44	11	
PORCENTAJE	5.60%	4.65%	7.48%	7.87%	7.56%	6.80%	7.51%	5.99%	2.67%	3.98%
De uno a dos										
FRECUENCIA	72	55	81	60	105	176	128	121	61	
PORCENTAJE	12.61%	12.17%	12.62%	13.89%	14.71%	13.45%	14.78%	16.49%	14.81%	16.81%
De dos a cuatro										
FRECUENCIA	164	140	164	109	172	363	265	224	134	
PORCENTAJE	28.72%	30.97%	25.55%	25.23%	24.09%	27.73%	30.60%	30.52%	32.52%	36.73%
De cuatro a seis										
FRECUENCIA	138	83	134	83	159	281	186	134	85	
PORCENTAJE	24.17%	18.36%	20.87%	19.21%	22.27%	21.47%	21.48%	18.26%	20.63%	20.35%
De seis a ocho										
FRECUENCIA	64	63	85	60	81	161	95	95	45	
PORCENTAJE	11.21%	13.94%	13.24%	13.89%	11.34%	12.30%	10.97%	12.94%	10.92%	12.39%
De ocho a diez										
FRECUENCIA	39	28	47	34	46	74	41	37	39	
PORCENTAJE	6.83%	6.19%	7.32%	7.87%	6.44%	5.65%	4.73%	5.04%	9.47%	5.31%
Más de diez										
FRECUENCIA	62	62	83	52	97	165	86	79	37	
PORCENTAJE	10.86%	13.72%	12.93%	12.04%	13.59%	12.61%	9.93%	10.76%	8.98%	4.42%
TOTAL	571	452	642	432	714	1,309	866	734	412	
Sin información	2	3	2	0	15	2	1	1	0	

Datos del reporte 33 publicados en el "Perfil" correspondiente, no se incluyen debido a cambio en el enfoque de la pregunta.

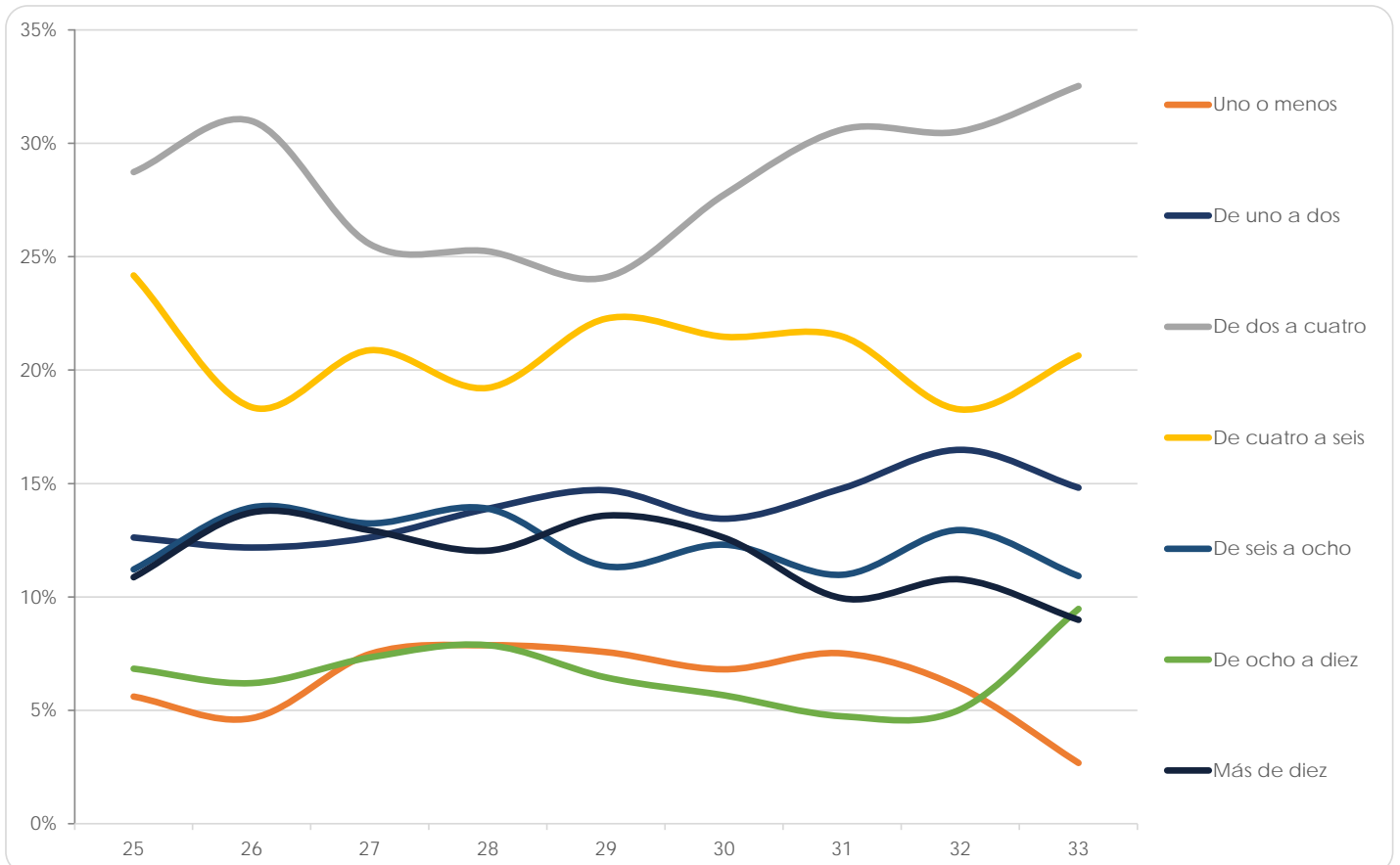

Facultad de Contaduría y Administración

(Reporte 25 al 34)

INGRESOS MENSUALES (Salarios mínimos)

REPORTE	25	26	27	28	29	30	31	32	33	34
Uno o menos										
FRECUENCIA	36	57	50	56	50	58	45	46	16	
PORCENTAJE	2.58%	2.32%	2.92%	3.32%	2.62%	3.05%	2.64%	2.40%	3.63%	3.40%
De uno a dos										
FRECUENCIA	137	270	243	219	215	225	230	259	40	
PORCENTAJE	9.83%	10.98%	14.21%	12.97%	11.28%	11.84%	13.47%	13.53%	9.07%	11.19%
De dos a cuatro										
FRECUENCIA	490	1,003	622	639	738	682	698	737	171	
PORCENTAJE	35.18%	40.79%	36.37%	37.83%	38.72%	35.89%	40.89%	38.51%	38.78%	33.75%
De cuatro a seis										
FRECUENCIA	399	666	464	444	505	455	365	491	93	
PORCENTAJE	28.64%	27.08%	27.13%	26.29%	26.50%	23.95%	21.38%	25.65%	21.09%	20.53%
De seis a ocho										
FRECUENCIA	185	238	185	177	222	298	231	216	59	
PORCENTAJE	13.28%	9.68%	10.82%	10.48%	11.65%	15.68%	13.53%	11.29%	13.38%	15.56%
De ocho a diez										
FRECUENCIA	59	104	61	69	87	81	59	64	35	
PORCENTAJE	4.24%	4.23%	3.57%	4.09%	4.56%	4.26%	3.46%	3.34%	7.94%	8.07%
Más de diez										
FRECUENCIA	87	121	85	85	89	101	79	101	27	
PORCENTAJE	6.25%	4.92%	4.97%	5.03%	4.67%	5.32%	4.63%	5.28%	6.12%	7.49%
TOTAL	1,393	2,459	1,710	1,689	1,906	1,900	1,707	1,914	441	
Sin información	0	0	3	1	0	2	2	0	0	

Datos del reporte 33 publicados en el "Perfil" correspondiente, no se incluyen debido a cambio en el enfoque de la pregunta.

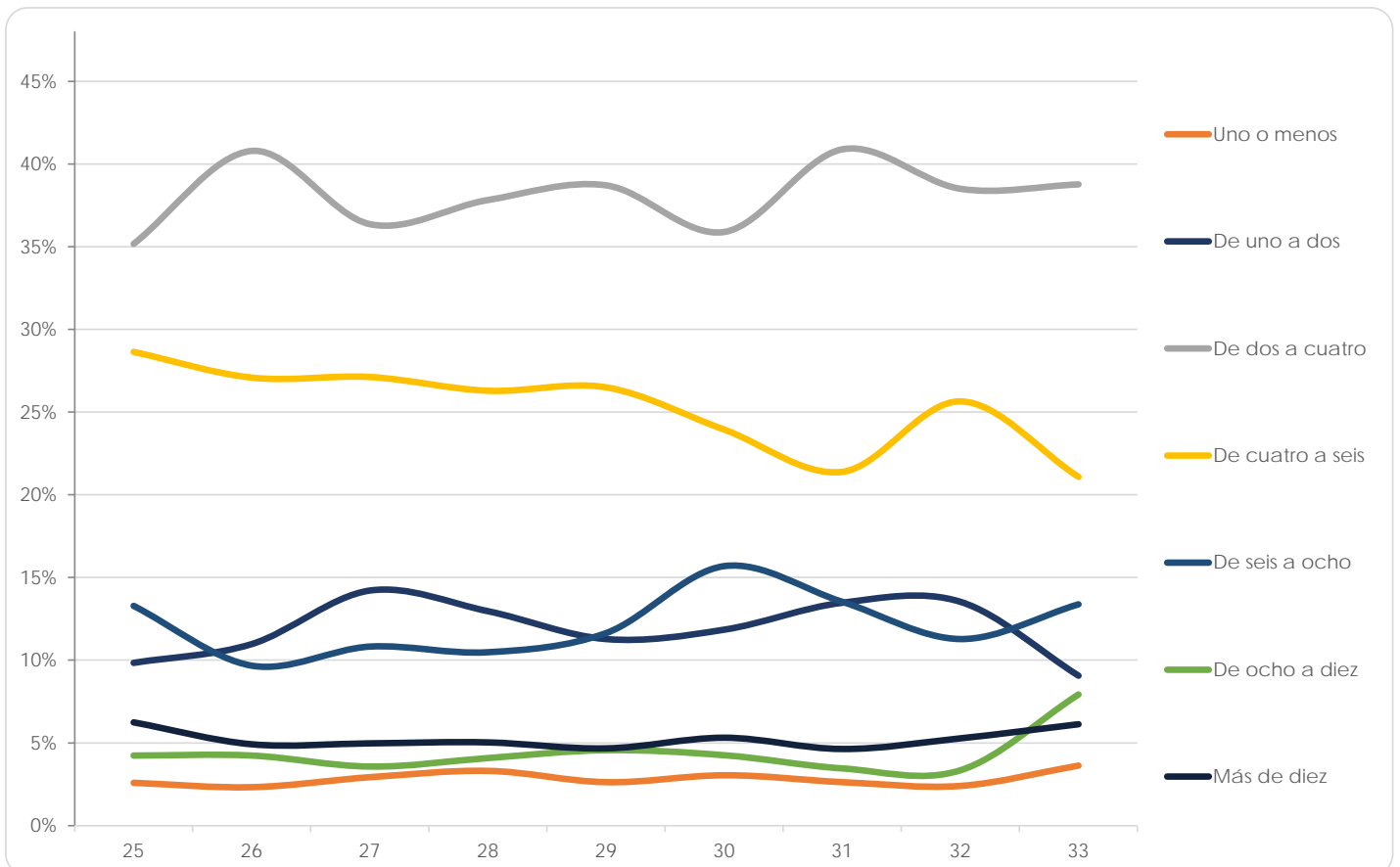

Facultad de Derecho

(Reporte 25 al 34)

INGRESOS MENSUALES (Salarios mínimos)

REPORTES	25	26	27	28	29	30	31	32	33	34
Uno o menos										
FRECUENCIA	60	73	100	93	87	67	59	65	11	
PORCENTAJE	4.19%	4.62%	5.78%	5.65%	5.77%	5.72%	5.19%	5.49%	6.51%	6.82%
De uno a dos										
FRECUENCIA	191	256	277	278	268	199	215	207	24	
PORCENTAJE	13.33%	16.21%	16.00%	16.90%	17.76%	16.99%	18.91%	17.48%	14.20%	20.21%
De dos a cuatro										
FRECUENCIA	437	480	536	431	415	362	357	370	56	
PORCENTAJE	30.50%	30.40%	30.96%	26.20%	27.50%	30.91%	31.40%	31.25%	33.14%	37.80%
De cuatro a seis										
FRECUENCIA	309	323	381	358	322	232	240	245	31	
PORCENTAJE	21.56%	20.46%	22.01%	21.76%	21.34%	19.81%	21.11%	20.69%	18.34%	15.53%
De seis a ocho										
FRECUENCIA	165	177	186	194	158	122	133	135	16	
PORCENTAJE	11.51%	11.21%	10.75%	11.79%	10.47%	10.42%	11.70%	11.40%	9.47%	7.07%
De ocho a diez										
FRECUENCIA	93	95	100	115	96	61	33	51	15	
PORCENTAJE	6.49%	6.02%	5.78%	6.99%	6.36%	5.21%	2.90%	4.31%	8.88%	5.42%
Más de diez										
FRECUENCIA	178	175	151	176	163	128	100	111	16	
PORCENTAJE	12.42%	11.08%	8.72%	10.70%	10.80%	10.93%	8.80%	9.38%	9.47%	7.15%
TOTAL	1,433	1,579	1,731	1,645	1,509	1,171	1,137	1,184	169	
Sin información	4	2	1	4	3	1	2	1	0	

Datos del reporte 33 publicados en el "Perfil" correspondiente, no se incluyen debido a cambio en el enfoque de la pregunta.

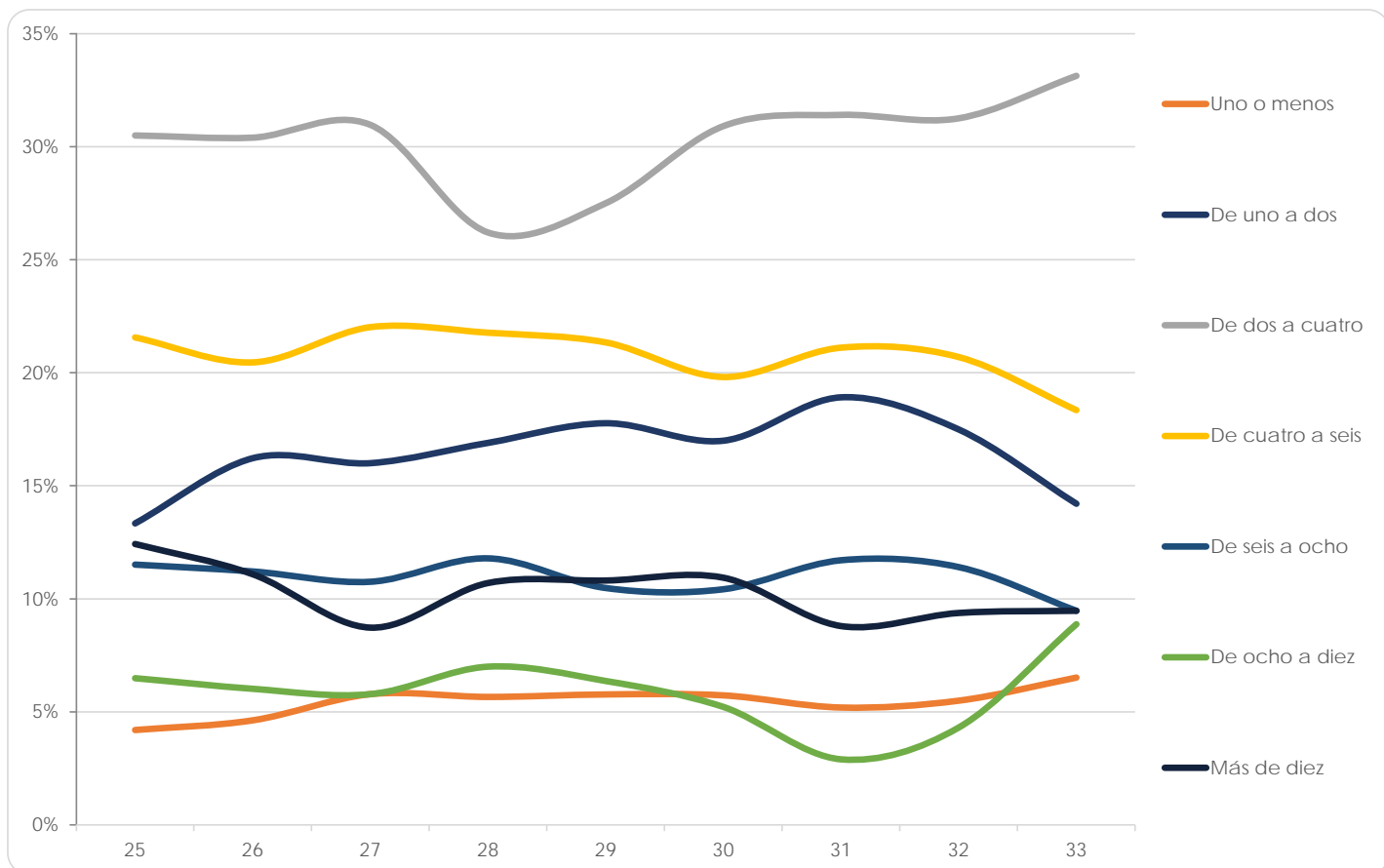

Facultad de Economía

(Reporte 25 al 34)

INGRESOS MENSUALES (Salarios mínimos)

REPORTES	25	26	27	28	29	30	31	32	33	34
Uno o menos										
FRECUENCIA	15	10	34	15	30	21	32	33	9	
PORCENTAJE	7.54%	5.68%	11.18%	6.33%	6.25%	4.91%	6.68%	9.12%	3.00%	3.60%
De uno a dos										
FRECUENCIA	21	13	31	13	46	46	55	42	33	
PORCENTAJE	10.55%	7.39%	10.20%	5.49%	9.58%	10.75%	11.48%	11.60%	11.00%	12.59%
De dos a cuatro										
FRECUENCIA	43	38	68	68	110	92	113	91	91	
PORCENTAJE	21.61%	21.59%	22.37%	28.69%	22.92%	21.50%	23.59%	25.14%	30.33%	30.94%
De cuatro a seis										
FRECUENCIA	34	44	60	39	105	76	108	77	48	
PORCENTAJE	17.09%	25.00%	19.74%	16.46%	21.88%	17.76%	22.55%	21.27%	16.00%	20.14%
De seis a ocho										
FRECUENCIA	34	22	33	49	61	60	59	47	35	
PORCENTAJE	17.09%	12.50%	10.86%	20.68%	12.71%	14.02%	12.32%	12.98%	11.67%	14.39%
De ocho a diez										
FRECUENCIA	13	14	23	20	47	41	30	31	37	
PORCENTAJE	6.53%	7.95%	7.57%	8.44%	9.79%	9.58%	6.26%	8.56%	12.33%	8.27%
Más de diez										
FRECUENCIA	39	35	55	33	81	92	82	41	47	
PORCENTAJE	19.60%	19.89%	18.09%	13.92%	16.88%	21.50%	17.12%	11.33%	15.67%	10.07%
TOTAL	199	176	304	237	480	428	479	362	300	
Sin información			2			0	0	0	0	

Datos del reporte 33 publicados en el "Perfil" correspondiente, no se incluyen debido a cambio en el enfoque de la pregunta.

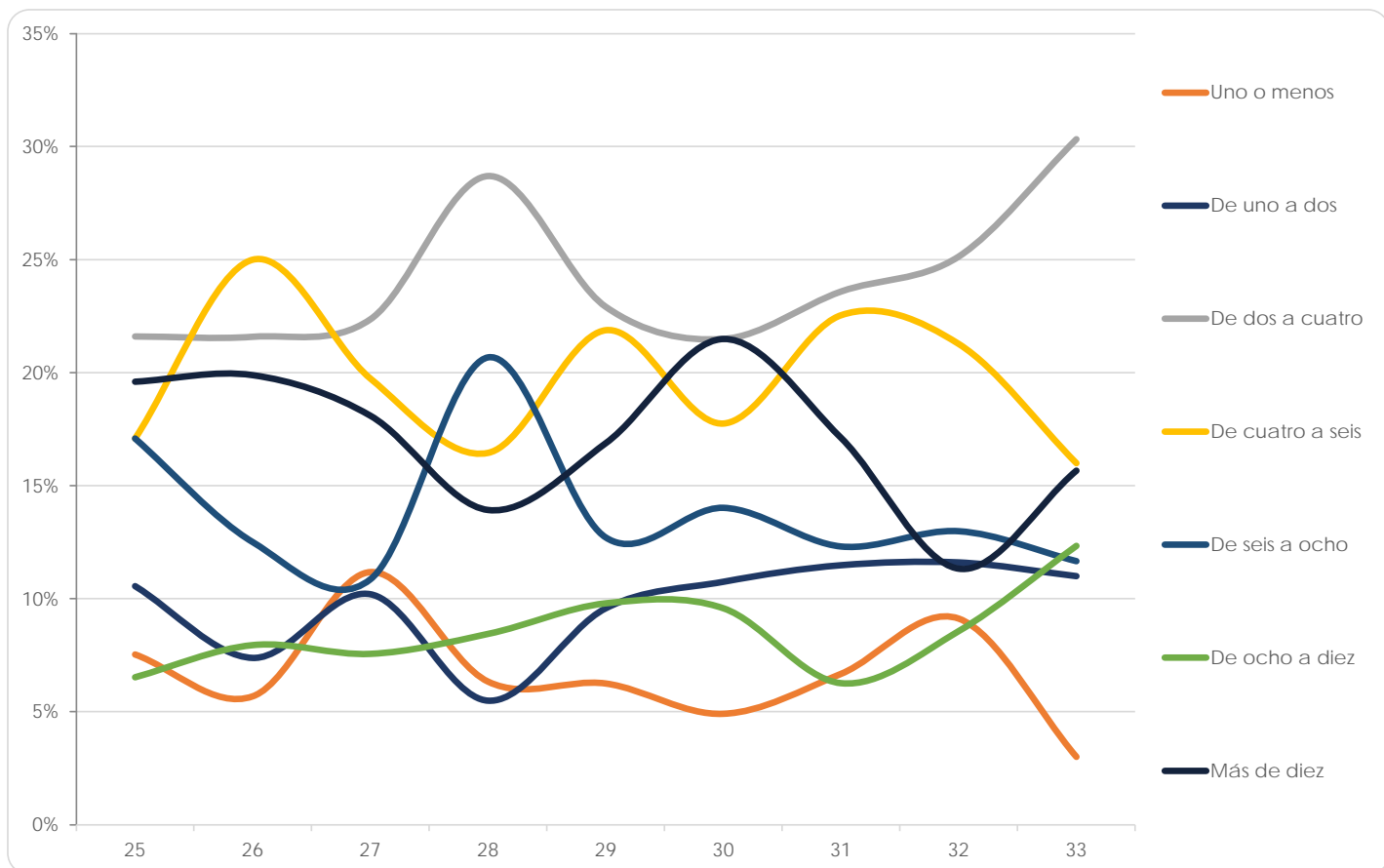

Facultad de Filosofía y Letras

(Reporte 25 al 34)

INGRESOS MENSUALES (Salarios mínimos)

REPORTE	25	26	27	28	29	30	31	32	33	34
Uno o menos										
FRECUENCIA	24	153	51	57	53	63	62	70	5	
PORCENTAJE	13.64%	14.81%	12.09%	14.96%	12.05%	16.24%	15.01%	15.32%	4.24%	2.86%
De uno a dos										
FRECUENCIA	39	217	107	87	101	95	105	134	26	
PORCENTAJE	22.16%	21.01%	25.36%	22.83%	22.95%	24.48%	25.42%	29.32%	22.03%	22.14%
De dos a cuatro										
FRECUENCIA	60	337	139	120	132	117	122	138	39	
PORCENTAJE	34.09%	32.62%	32.94%	31.50%	30.00%	30.15%	29.54%	30.20%	33.05%	38.57%
De cuatro a seis										
FRECUENCIA	27	165	73	64	74	68	65	55	24	
PORCENTAJE	15.34%	15.97%	17.30%	16.80%	16.82%	17.53%	15.74%	12.04%	20.34%	16.79%
De seis a ocho										
FRECUENCIA	10	72	31	27	34	24	25	37	10	
PORCENTAJE	5.68%	6.97%	7.35%	7.09%	7.73%	6.19%	6.05%	8.10%	8.47%	8.21%
De ocho a diez										
FRECUENCIA	4	24	9	12	22	12	16	8	7	
PORCENTAJE	2.27%	2.32%	2.13%	3.15%	5.00%	3.09%	3.87%	1.75%	5.93%	5.71%
Más de diez										
FRECUENCIA	12	65	12	14	24	9	18	15	7	
PORCENTAJE	6.82%	6.29%	2.84%	3.67%	5.45%	2.32%	4.36%	3.28%	5.93%	5.71%
TOTAL	176	1,033	422	381	440	388	413	457	118	
Sin información	3	3	1	0	1	0	0	0	0	

Datos del reporte 33 publicados en el "Perfil" correspondiente, no se incluyen debido a cambio en el enfoque de la pregunta.

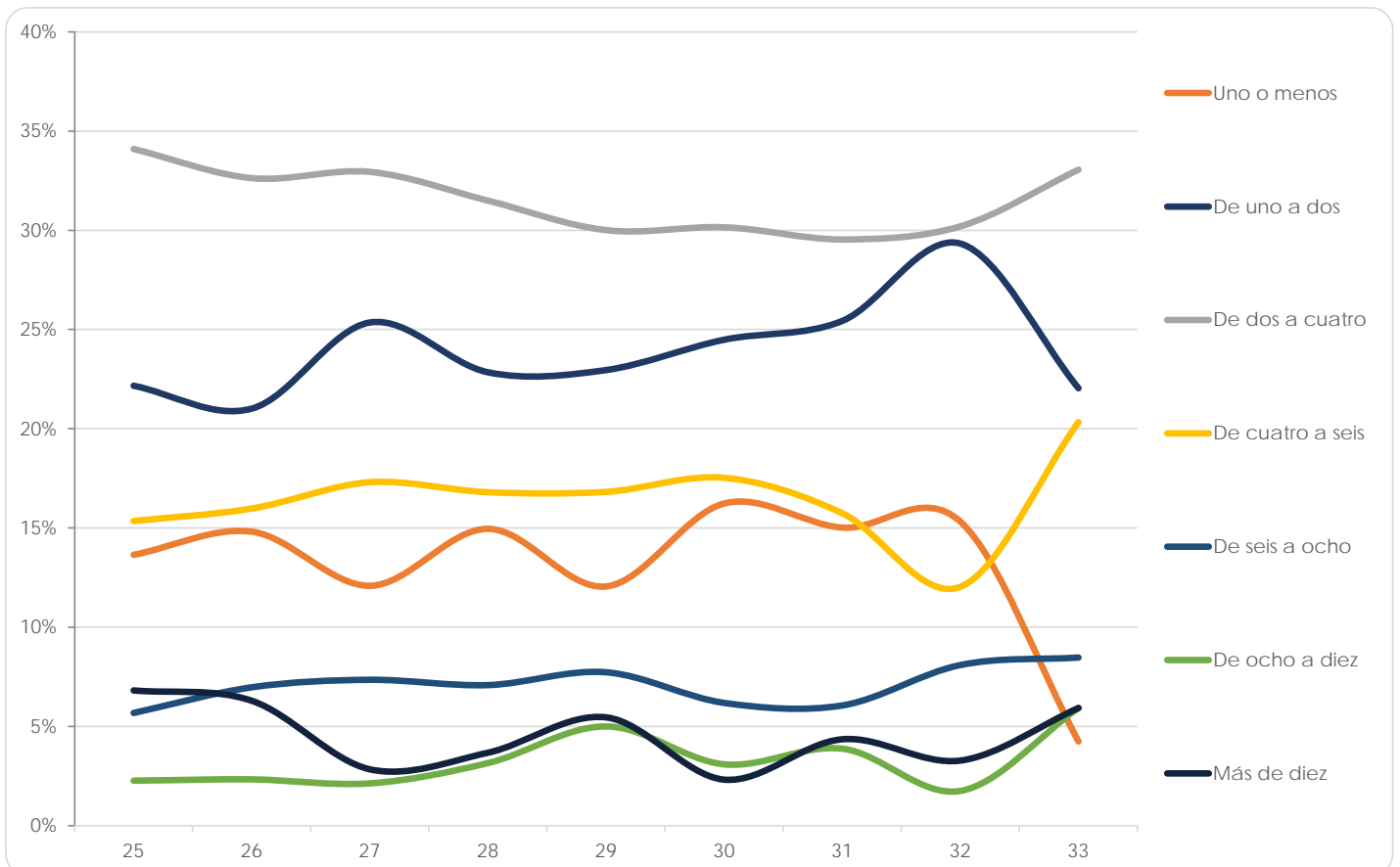

Facultad de Ingeniería

(Reporte 25 al 34)

INGRESOS MENSUALES (Salarios mínimos)

REPORTE	25	26	27	28	29	30	31	32	33	34
Uno o menos										
FRECUENCIA	45	74	88	94	99	117	97	111	22	
PORCENTAJE	8.56%	8.54%	10.67%	11.69%	10.44%	11.67%	8.35%	10.29%	5.15%	4.50%
De uno a dos										
FRECUENCIA	81	123	124	99	146	134	207	163	57	
PORCENTAJE	15.40%	14.19%	15.03%	12.31%	15.40%	13.36%	17.83%	15.11%	13.35%	17.67%
De dos a cuatro										
FRECUENCIA	92	186	186	196	228	248	347	299	141	
PORCENTAJE	17.49%	21.45%	22.55%	24.38%	24.05%	24.73%	29.89%	27.71%	33.02%	38.29%
De cuatro a seis										
FRECUENCIA	116	180	165	152	180	200	194	242	70	
PORCENTAJE	22.05%	20.76%	20.00%	18.91%	18.99%	19.94%	16.71%	22.43%	16.39%	17.21%
De seis a ocho										
FRECUENCIA	74	106	102	116	93	119	135	108	62	
PORCENTAJE	14.07%	12.23%	12.36%	14.43%	9.81%	11.86%	11.63%	10.01%	14.52%	8.22%
De ocho a diez										
FRECUENCIA	42	61	57	53	82	66	63	52	33	
PORCENTAJE	7.98%	7.04%	6.91%	6.59%	8.65%	6.58%	5.43%	4.82%	7.73%	6.20%
Más de diez										
FRECUENCIA	76	137	103	94	120	119	118	104	42	
PORCENTAJE	14.45%	15.80%	12.48%	11.69%	12.66%	11.86%	10.16%	9.64%	9.84%	7.91%
TOTAL	526	867	825	804	948	1,003	1,161	1,079	427	
Sin información	2	1	0	0	0	1	0	0	0	

Datos del reporte 33 publicados en el "Perfil" correspondiente, no se incluyen debido a cambio en el enfoque de la pregunta.

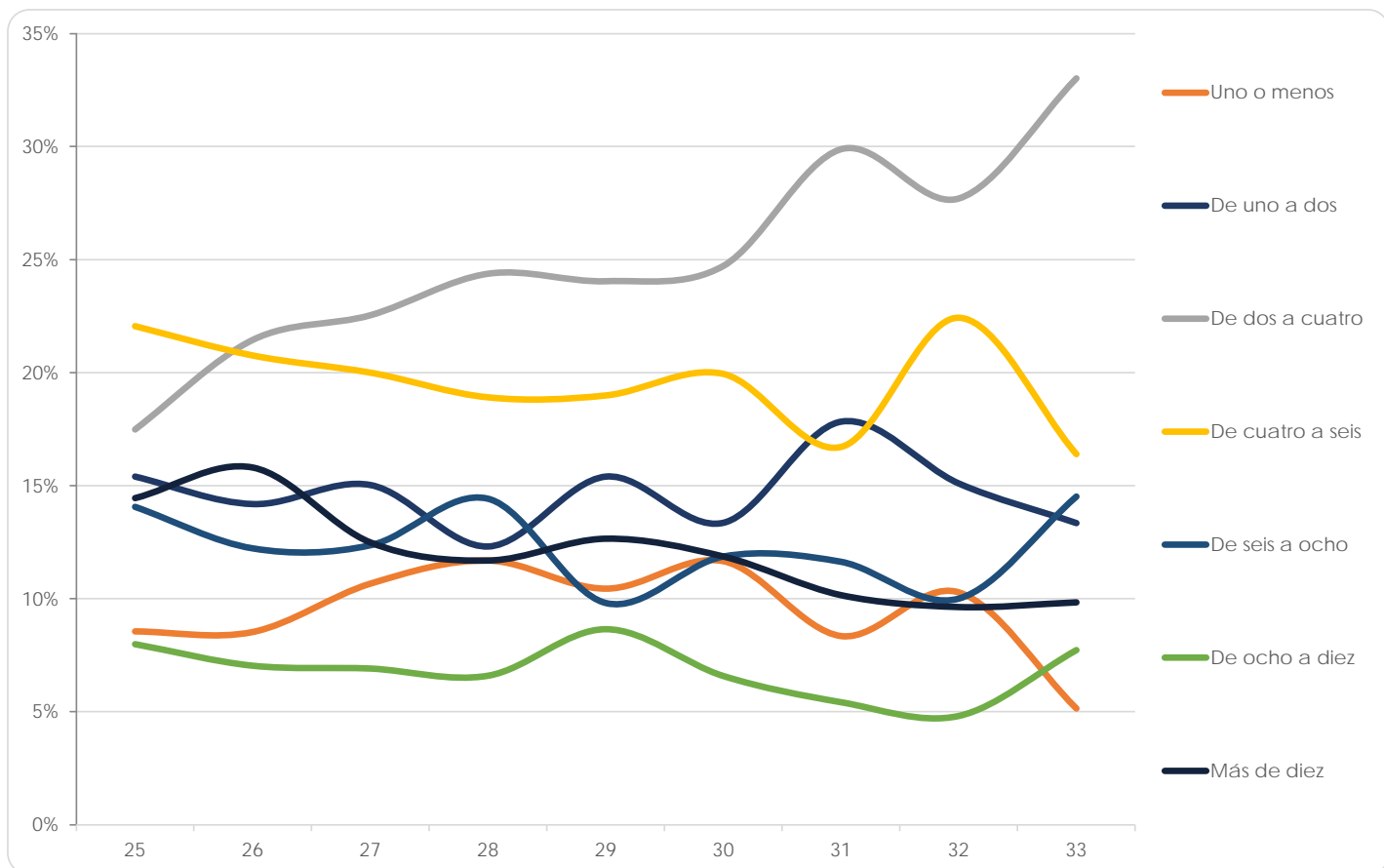

Facultad de Medicina

(Reporte 25 al 34)

INGRESOS MENSUALES (Salarios mínimos)

REPORTE	25	26	27	28	29	30	31	32	33	34
Uno o menos										
FRECUENCIA	33	33	30	52	50	68	72	65	31	
PORCENTAJE	24.44%	22.45%	21.90%	24.88%	25.38%	30.77%	33.96%	34.21%	11.74%	8.74%
De uno a dos										
FRECUENCIA	33	39	36	39	45	68	67	54	72	
PORCENTAJE	24.44%	26.53%	26.28%	18.66%	22.84%	30.77%	31.60%	28.42%	27.27%	22.62%
De dos a cuatro										
FRECUENCIA	35	44	39	48	48	43	44	42	82	
PORCENTAJE	25.93%	29.93%	28.47%	22.97%	24.37%	19.46%	20.75%	22.11%	31.06%	35.48%
De cuatro a seis										
FRECUENCIA	20	19	16	31	25	24	14	19	36	
PORCENTAJE	14.81%	12.93%	11.68%	14.83%	12.69%	10.86%	6.60%	10.00%	13.64%	15.68%
De seis a ocho										
FRECUENCIA	12	4	4	15	12	5	4	5	14	
PORCENTAJE	8.89%	2.72%	2.92%	7.18%	6.09%	2.26%	1.89%	2.63%	5.30%	7.46%
De ocho a diez										
FRECUENCIA	0	5	5	7	6	3	3	4	18	
PORCENTAJE	0.00%	3.40%	3.65%	3.35%	3.05%	1.36%	1.42%	2.11%	6.82%	2.83%
Más de diez										
FRECUENCIA	2	3	7	17	11	10	8	1	11	
PORCENTAJE	1.48%	2.04%	5.11%	8.13%	5.58%	4.52%	3.77%	0.53%	4.17%	7.20%
TOTAL	135	147	137	209	197	221	212	190	264	
Sin información			0		0	0	0	0	0	

Datos del reporte 33 publicados en el "Perfil" correspondiente, no se incluyen debido a cambio en el enfoque de la pregunta.

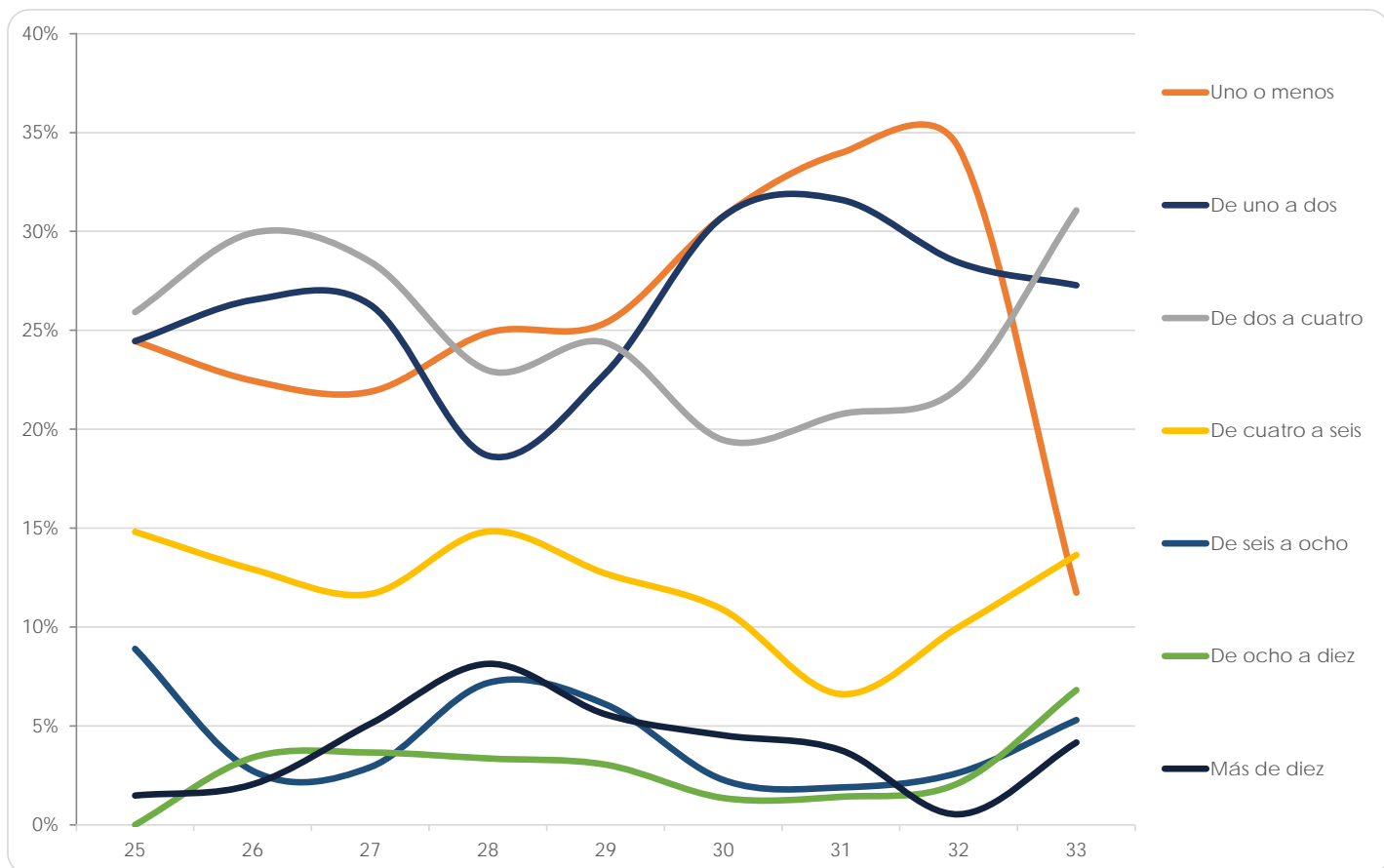

Facultad de Medicina Veterinaria y Zootecnia

(Reporte 25 al 34)

INGRESOS MENSUALES (Salarios mínimos)

REPORTES	25	26	27	28	29	30	31	32	33	34
Uno o menos										
FRECUENCIA	44	75	91	82	69	81	81	100	3	
PORCENTAJE	30.56%	33.48%	39.22%	34.89%	36.13%	35.68%	31.76%	41.15%	13.64%	4.17%
De uno a dos										
FRECUENCIA	29	62	63	69	61	60	96	73	2	
PORCENTAJE	20.14%	27.68%	27.16%	29.36%	31.94%	26.43%	37.65%	30.04%	9.09%	27.78%
De dos a cuatro										
FRECUENCIA	31	53	45	49	42	61	62	55	9	
PORCENTAJE	21.53%	23.66%	19.40%	20.85%	21.99%	26.87%	24.31%	22.63%	40.91%	31.94%
De cuatro a seis										
FRECUENCIA	24	21	22	15	13	12	10	10	5	
PORCENTAJE	16.67%	9.38%	9.48%	6.38%	6.81%	5.29%	3.92%	4.12%	22.73%	25.00%
De seis a ocho										
FRECUENCIA	8	10	6	15	4	6	3	3	2	
PORCENTAJE	5.56%	4.46%	2.59%	6.38%	2.09%	2.64%	1.18%	1.23%	9.09%	5.56%
De ocho a diez										
FRECUENCIA	3	1	3	2	0	3	1	1	1	
PORCENTAJE	2.08%	0.45%	1.29%	0.85%	0.00%	1.32%	0.39%	0.41%	4.55%	5.56%
Más de diez										
FRECUENCIA	5	2	2	3	2	4	2	1	0	
PORCENTAJE	3.47%	0.89%	0.86%	1.28%	1.05%	1.76%	0.78%	0.41%	0.00%	0.00%
TOTAL	144	224	232	235	191	227	255	243	22	
Sin información	2	0	0	0	0	0	0	2	0	

Datos del reporte 33 publicados en el "Perfil" correspondiente, no se incluyen debido a cambio en el enfoque de la pregunta.

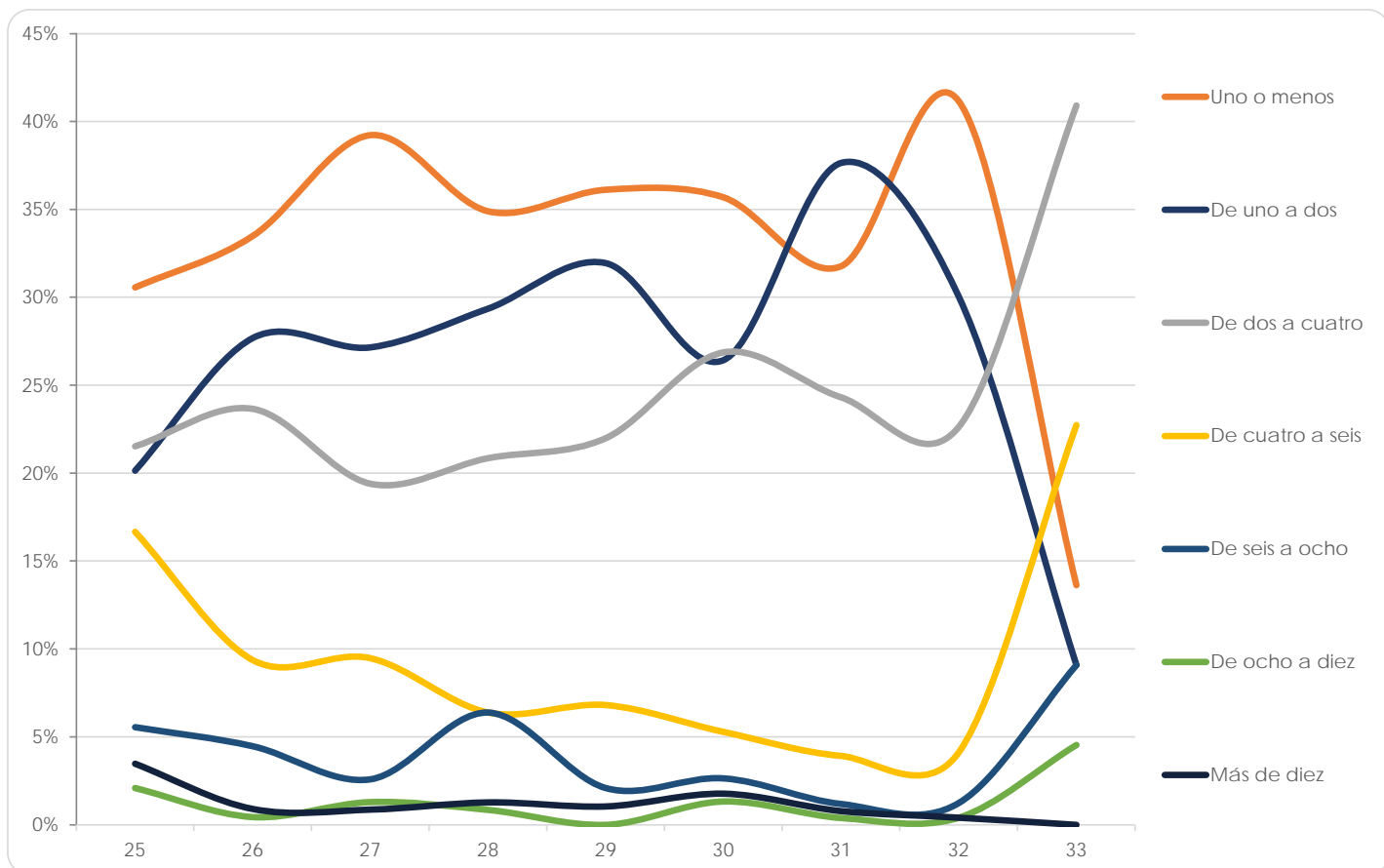

Facultad de Música

(Reporte 25 al 34)

INGRESOS MENSUALES (Salarios mínimos)

REPORTE	25	26	27	28	29	30	31	32	33	34
Uno o menos										
FRECUENCIA	3	6	5	8	6	0	0	21	1	
PORCENTAJE	7.14%	13.95%	14.29%	14.04%	37.50%	0.00%	0.00%	30.00%	2.86%	14.29%
De uno a dos										
FRECUENCIA	11	8	10	10	3	5	5	22	4	
PORCENTAJE	26.19%	18.60%	28.57%	17.54%	18.75%	29.41%	45.45%	31.43%	11.43%	14.29%
De dos a cuatro										
FRECUENCIA	12	11	12	15	3	5	3	17	17	
PORCENTAJE	28.57%	25.58%	34.29%	26.32%	18.75%	29.41%	27.27%	24.29%	48.57%	14.29%
De cuatro a seis										
FRECUENCIA	9	9	4	10	3	6	1	3	5	
PORCENTAJE	21.43%	20.93%	11.43%	17.54%	18.75%	35.29%	9.09%	4.29%	14.29%	42.86%
De seis a ocho										
FRECUENCIA	3	8	3	6	0	0	2	4	2	
PORCENTAJE	7.14%	18.60%	8.57%	10.53%	0.00%	0.00%	18.18%	5.71%	5.71%	0.00%
De ocho a diez										
FRECUENCIA	0	0	0	3	1	1	0	0	2	
PORCENTAJE	0.00%	0.00%	0.00%	5.26%	6.25%	5.88%	0.00%	0.00%	5.71%	14.29%
Más de diez										
FRECUENCIA	4	1	1	5	0	0	0	3	4	
PORCENTAJE	9.52%	2.33%	2.86%	8.77%	0.00%	0.00%	0.00%	4.29%	11.43%	0.00%
TOTAL	42	43	35	57	16	17	11	70	35	
Sin información	1	0	0	1	0	0	0	0	0	

Datos del reporte 33 publicados en el "Perfil" correspondiente, no se incluyen debido a cambio en el enfoque de la pregunta.

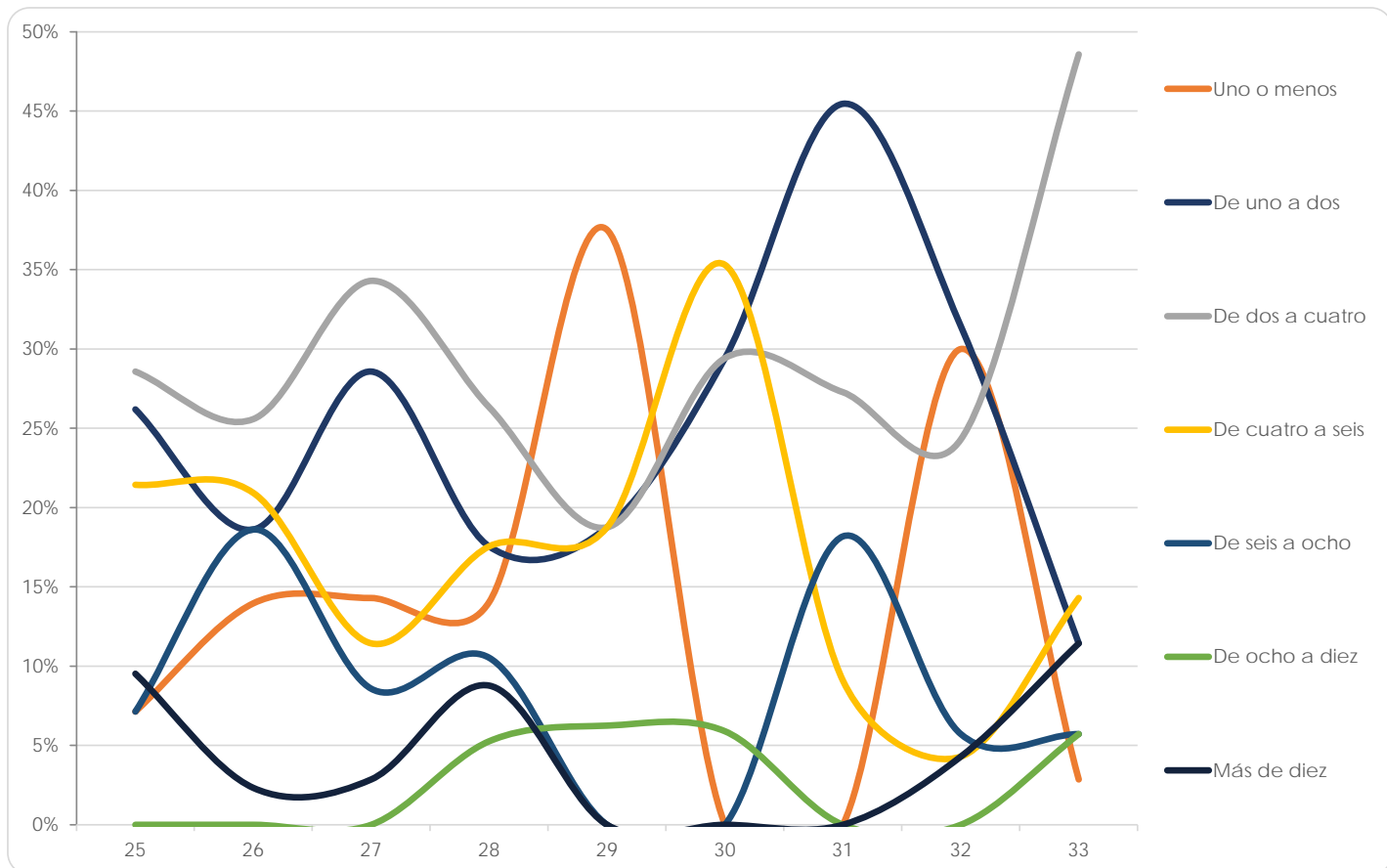

Facultad de Química

(Reporte 25 al 34)

INGRESOS MENSUALES (Salarios mínimos)

REPORTE	25	26	27	28	29	30	31	32	33	34
Uno o menos										
FRECUENCIA	22	29	14	34	68	47	49	50	3	
PORCENTAJE	8.76%	11.15%	6.57%	10.69%	12.12%	14.60%	13.17%	14.41%	3.53%	16.00%
De uno a dos										
FRECUENCIA	30	25	31	46	98	46	67	64	19	
PORCENTAJE	11.95%	9.62%	14.55%	14.47%	17.47%	14.29%	18.01%	18.44%	22.35%	32.00%
De dos a cuatro										
FRECUENCIA	69	82	52	82	140	77	112	115	30	
PORCENTAJE	27.49%	31.54%	24.41%	25.79%	24.96%	23.91%	30.11%	33.14%	35.29%	24.00%
De cuatro a seis										
FRECUENCIA	67	58	51	74	109	66	72	54	13	
PORCENTAJE	26.69%	22.31%	23.94%	23.27%	19.43%	20.50%	19.35%	15.56%	15.29%	20.00%
De seis a ocho										
FRECUENCIA	28	34	31	31	56	36	31	35	7	
PORCENTAJE	11.16%	13.08%	14.55%	9.75%	9.98%	11.18%	8.33%	10.09%	8.24%	0.00%
De ocho a diez										
FRECUENCIA	19	11	18	28	41	18	15	12	5	
PORCENTAJE	7.57%	4.23%	8.45%	8.81%	7.31%	5.59%	4.03%	3.46%	5.88%	8.00%
Más de diez										
FRECUENCIA	16	21	16	23	49	32	26	17	8	
PORCENTAJE	6.37%	8.08%	7.51%	7.23%	8.73%	9.94%	6.99%	4.90%	9.41%	0.00%
TOTAL	251	260	213	318	561	322	372	347	85	
Sin información	1	5	0	0	0	0	0	0	0	

Datos del reporte 33 publicados en el "Perfil" correspondiente, no se incluyen debido a cambio en el enfoque de la pregunta.

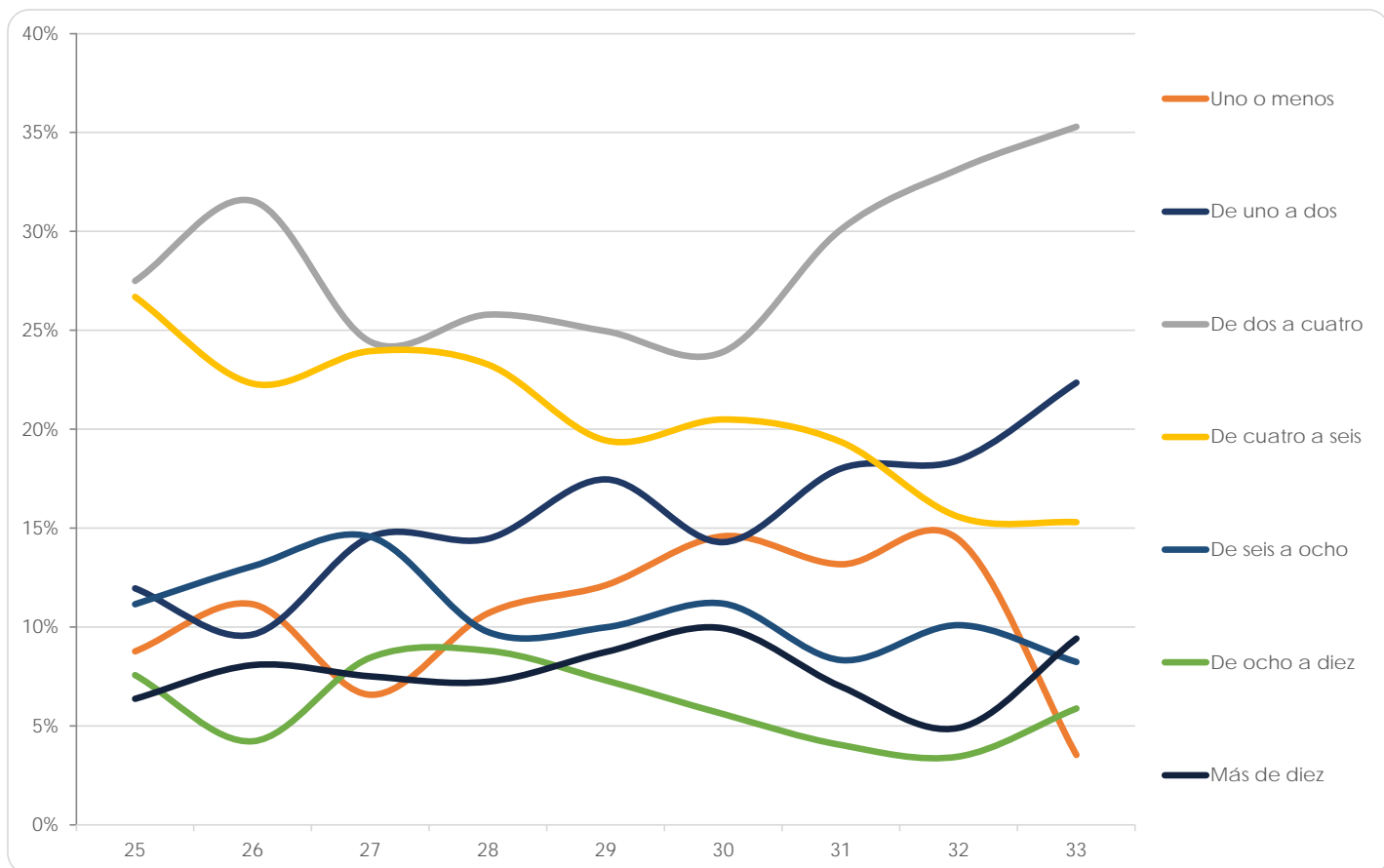

Facultad de Odontología

(Reporte 25 al 34)

INGRESOS MENSUALES (Salarios mínimos)

REPORTE	25	26	27	28	29	30	31	32	33	34
Uno o menos										
FRECUENCIA	88	102	152	133	131	135	134	135	50	
PORCENTAJE	41.31%	45.74%	56.93%	49.44%	50.19%	54.66%	56.07%	55.79%	11.24%	19.81%
De uno a dos										
FRECUENCIA	75	72	67	91	87	76	71	76	150	
PORCENTAJE	35.21%	32.29%	25.09%	33.83%	33.33%	30.77%	29.71%	31.40%	33.71%	27.36%
De dos a cuatro										
FRECUENCIA	29	37	33	34	32	28	21	25	146	
PORCENTAJE	13.62%	16.59%	12.36%	12.64%	12.26%	11.34%	8.79%	10.33%	32.81%	37.26%
De cuatro a seis										
FRECUENCIA	11	5	11	6	4	3	10	5	64	
PORCENTAJE	5.16%	2.24%	4.12%	2.23%	1.53%	1.21%	4.18%	2.07%	14.38%	8.49%
De seis a ocho										
FRECUENCIA	8	6	2	1	3	3	0	0	17	
PORCENTAJE	3.76%	2.69%	0.75%	0.37%	1.15%	1.21%	0.00%	0.00%	3.82%	4.72%
De ocho a diez										
FRECUENCIA	2	1	1	0	2	1	2	0	12	
PORCENTAJE	0.94%	0.45%	0.37%	0.00%	0.77%	0.40%	0.84%	0.00%	2.70%	1.89%
Más de diez										
FRECUENCIA	0	0	1	4	2	1	1	1	6	
PORCENTAJE	0.00%	0.00%	0.37%	1.49%	0.77%	0.40%	0.42%	0.41%	1.35%	0.47%
TOTAL	213	223	267	269	261	247	239	242	445	
Sin información	0	0	0	0	0	0	0	0	0	0

Datos del reporte 33 publicados en el "Perfil" correspondiente, no se incluyen debido a cambio en el enfoque de la pregunta.

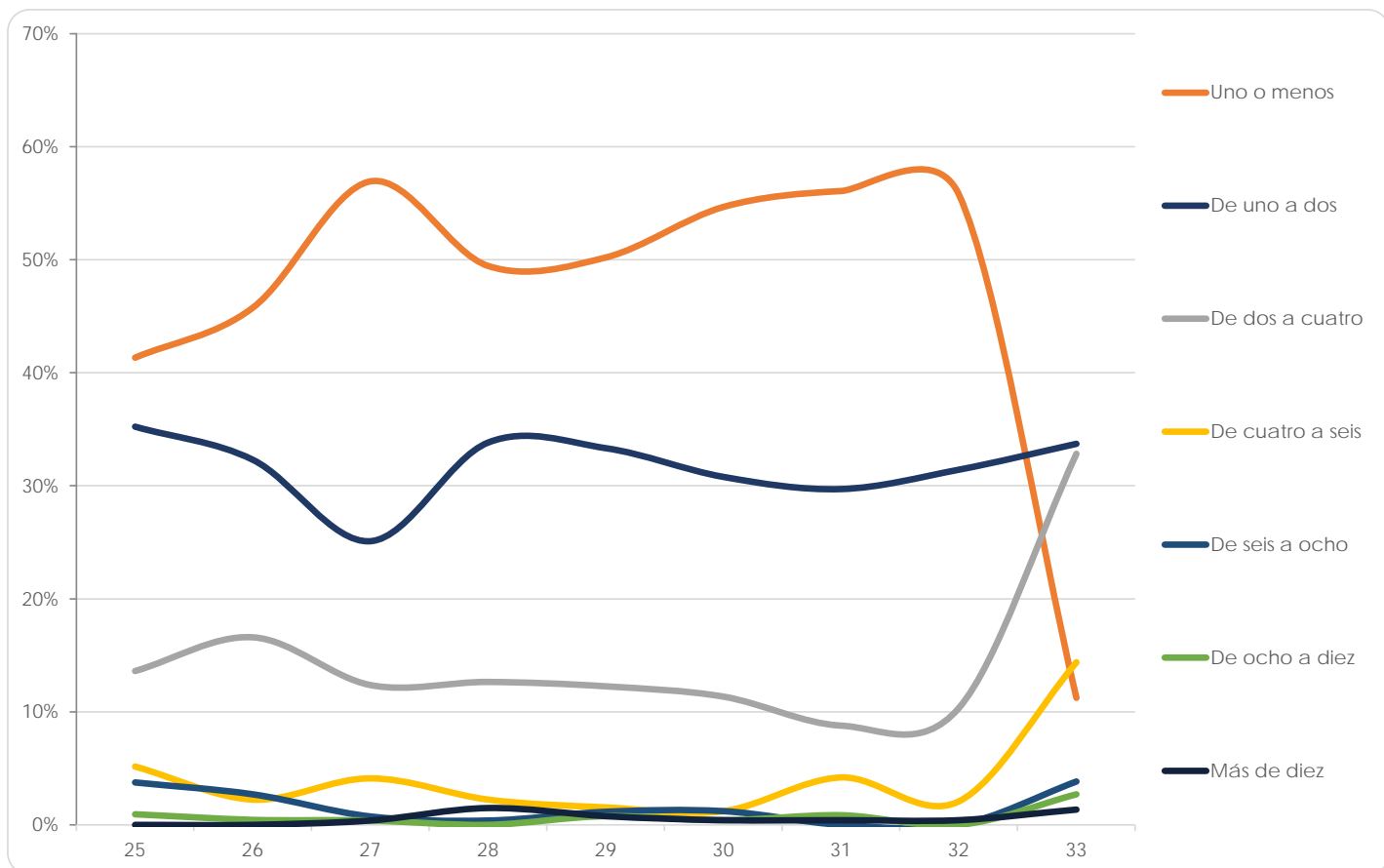

Facultad de Psicología

(Reporte 25 al 34)

INGRESOS MENSUALES (Salarios mínimos)

REPORTES	25	26	27	28	29	30	31	32	33	34
Uno o menos										
FRECUENCIA	20	34	33	40	49	41	37	35	3	
PORCENTAJE	16.53%	14.17%	12.60%	17.09%	21.88%	19.07%	16.74%	9.16%	3.61%	4.96%
De uno a dos										
FRECUENCIA	31	43	62	52	54	43	56	85	11	
PORCENTAJE	25.62%	17.92%	23.66%	22.22%	24.11%	20.00%	25.34%	22.25%	13.25%	17.73%
De dos a cuatro										
FRECUENCIA	41	87	83	75	66	73	70	107	26	
PORCENTAJE	33.88%	36.25%	31.68%	32.05%	29.46%	33.95%	31.67%	28.01%	31.33%	40.90%
De cuatro a seis										
FRECUENCIA	17	39	42	25	28	35	41	70	18	
PORCENTAJE	14.05%	16.25%	16.03%	10.68%	12.50%	16.28%	18.55%	18.32%	21.69%	20.33%
De seis a ocho										
FRECUENCIA	7	17	21	21	8	10	9	44	14	
PORCENTAJE	5.79%	7.08%	8.02%	8.97%	3.57%	4.65%	4.07%	11.52%	16.87%	6.86%
De ocho a diez										
FRECUENCIA	3	4	9	8	6	5	5	15	3	
PORCENTAJE	2.48%	1.67%	3.44%	3.42%	2.68%	2.33%	2.26%	3.93%	3.61%	5.20%
Más de diez										
FRECUENCIA	2	16	12	13	13	8	3	26	8	
PORCENTAJE	1.65%	6.67%	4.58%	5.56%	5.80%	3.72%	1.36%	6.81%	9.64%	4.02%
TOTAL	121	240	262	234	224	215	221	382	83	
Sin información	1	0	0	0	0	0	0	1	0	

Datos del reporte 33 publicados en el "Perfil" correspondiente, no se incluyen debido a cambio en el enfoque de la pregunta.

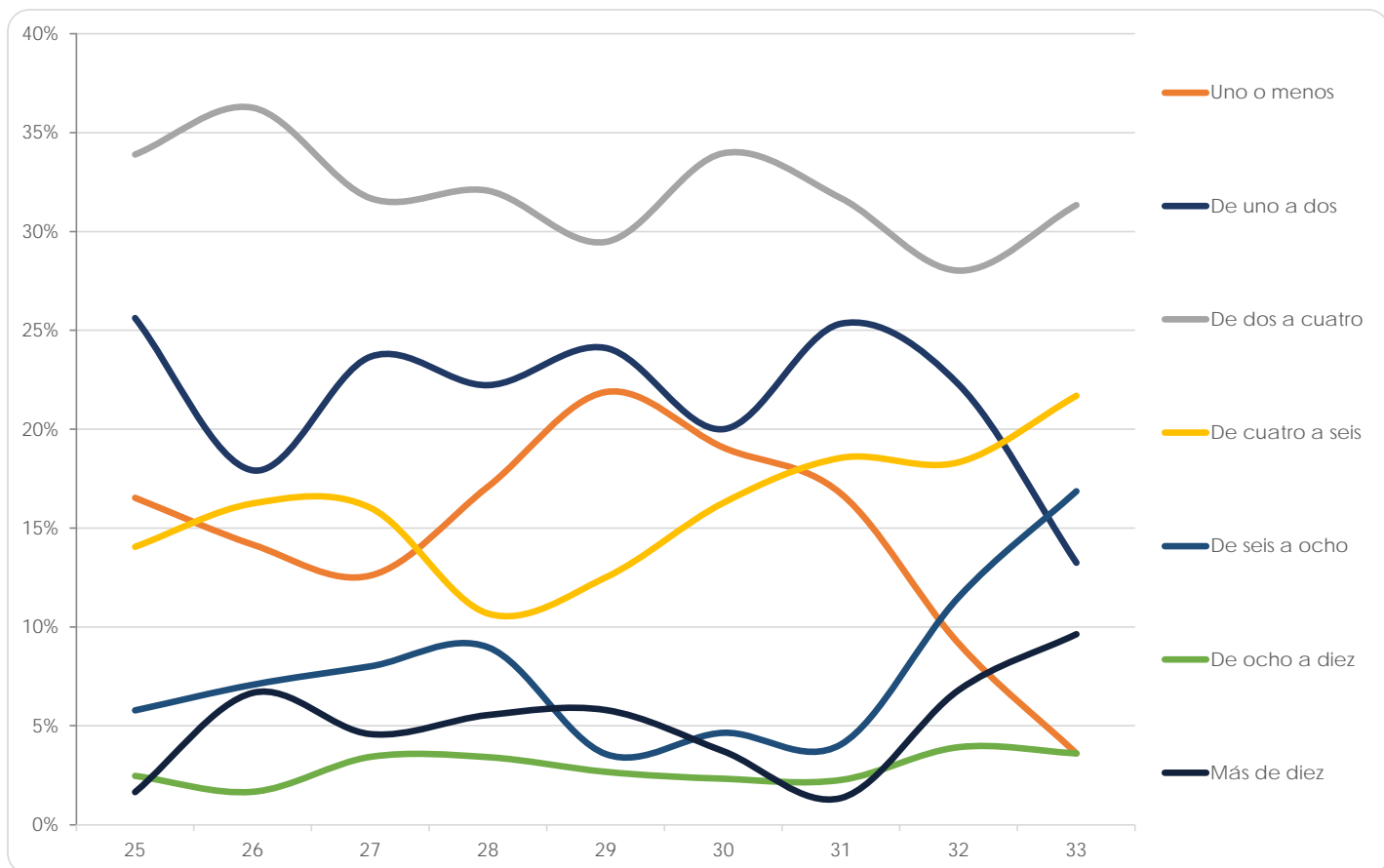

Escuela Nacional de Enfermería y Obstetricia

(Reporte 25 al 34)

INGRESOS MENSUALES (Salarios mínimos)

REPORTE	25	26	27	28	29	30	31	32	33	34
Uno o menos										
FRECUENCIA	9	97	87	63	68	99	57	22	6	
PORCENTAJE	14.75%	37.60%	52.10%	54.78%	54.40%	60.74%	28.64%	25.88%	23.08%	35.62%
De uno a dos										
FRECUENCIA	20	85	54	35	35	48	55	24	12	
PORCENTAJE	32.79%	32.95%	32.34%	30.43%	28.00%	29.45%	27.64%	28.24%	46.15%	31.51%
De dos a cuatro										
FRECUENCIA	11	49	14	12	15	13	62	25	7	
PORCENTAJE	18.03%	18.99%	8.38%	10.43%	12.00%	7.98%	31.16%	29.41%	26.92%	27.40%
De cuatro a seis										
FRECUENCIA	13	22	10	2	4	3	20	4	1	
PORCENTAJE	21.31%	8.53%	5.99%	1.74%	3.20%	1.84%	10.05%	4.71%	3.85%	3.42%
De seis a ocho										
FRECUENCIA	8	4	2	1	1	0	5	8	0	
PORCENTAJE	13.11%	1.55%	1.20%	0.87%	0.80%	0.00%	2.51%	9.41%	0.00%	1.37%
De ocho a diez										
FRECUENCIA	0	0	0	1	1	0	0	1	0	
PORCENTAJE	0.00%	0.00%	0.00%	0.87%	0.80%	0.00%	0.00%	1.18%	0.00%	0.00%
Más de diez										
FRECUENCIA	0	1	0	1	1	0	0	1	0	
PORCENTAJE	0.00%	0.39%	0.00%	0.87%	0.80%	0.00%	0.00%	1.18%	0.00%	0.68%
TOTAL	61	258	167	115	125	163	199	85	26	
Sin información	0	1	3	1	1	0	4	4	0	

Datos del reporte 33 publicados en el "Perfil" correspondiente, no se incluyen debido a cambio en el enfoque de la pregunta.

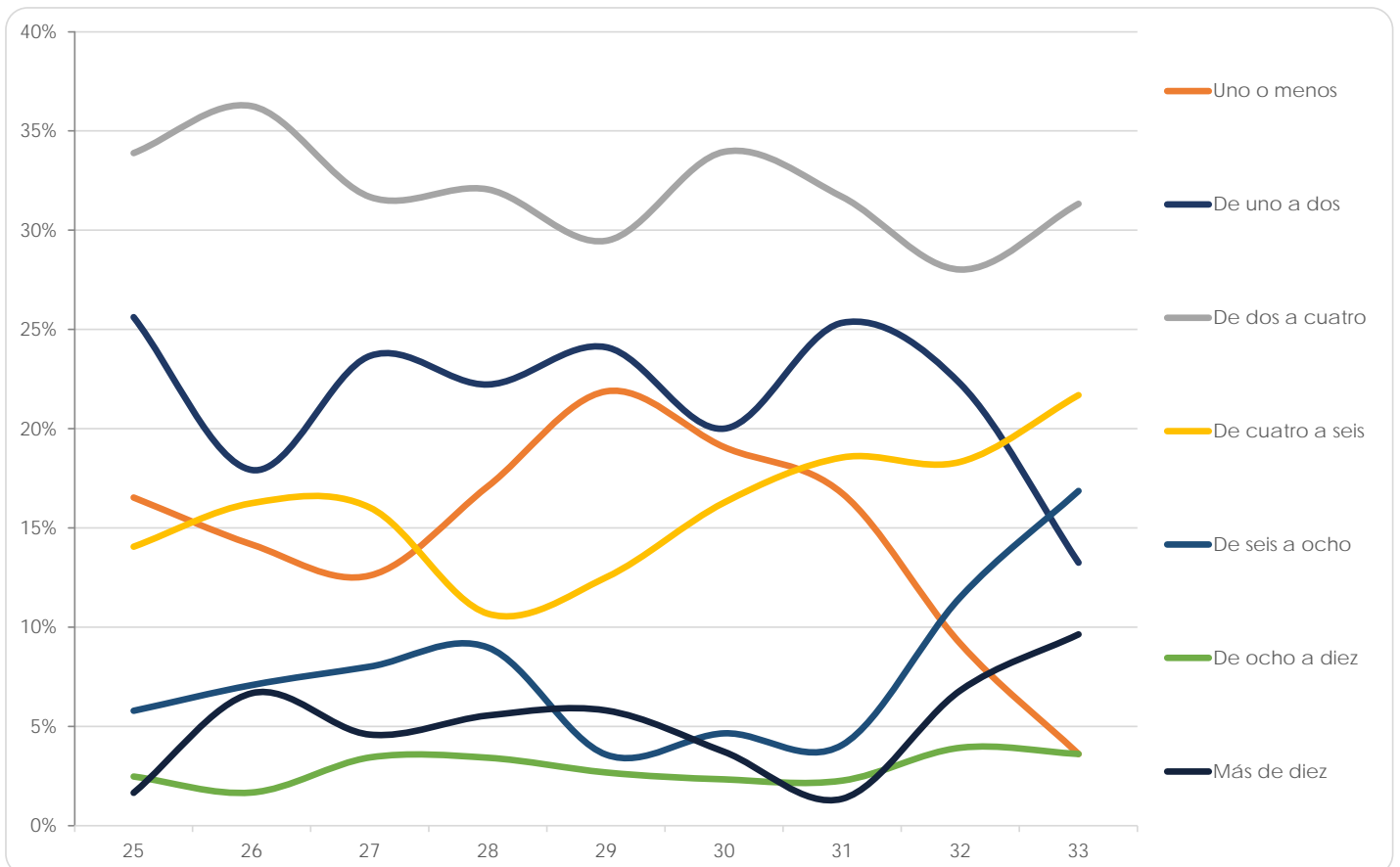

Escuela Nacional de Trabajo Social

(Reporte 25 al 34)

INGRESOS MENSUALES (Salarios mínimos)

REPORTE	25	26	27	28	29	30	31	32	33	34
Uno o menos										
FRECUENCIA	44	42	22	20	29	28	24	50	47	
PORCENTAJE	13.37%	11.57%	12.36%	16.26%	15.51%	16.18%	12.37%	21.55%	15.41%	19.39%
De uno a dos										
FRECUENCIA	82	89	50	34	49	57	93	83	113	
PORCENTAJE	24.92%	24.52%	28.09%	27.64%	26.20%	32.95%	47.94%	35.78%	37.05%	33.94%
De dos a cuatro										
FRECUENCIA	129	130	63	37	78	61	64	84	101	
PORCENTAJE	39.21%	35.81%	35.39%	30.08%	41.71%	35.26%	32.99%	36.21%	33.11%	38.18%
De cuatro a seis										
FRECUENCIA	53	59	24	21	22	19	10	11	27	
PORCENTAJE	16.11%	16.25%	13.48%	17.07%	11.76%	10.98%	5.15%	4.74%	8.85%	5.45%
De seis a ocho										
FRECUENCIA	16	22	12	6	7	5	1	3	13	
PORCENTAJE	4.86%	6.06%	6.74%	4.88%	3.74%	2.89%	0.52%	1.29%	4.26%	2.42%
De ocho a diez										
FRECUENCIA	2	10	5	3	0	3	0	1	2	
PORCENTAJE	0.61%	2.75%	2.81%	2.44%	0.00%	1.73%	0.00%	0.43%	0.66%	0.00%
Más de diez										
FRECUENCIA	3	11	2	2	2	0	2	0	2	
PORCENTAJE	0.91%	3.03%	1.12%	1.63%	1.07%	0.00%	1.03%	0.00%	0.66%	0.61%
TOTAL	329	363	178	123	187	173	194	232	305	
Sin información	0							2	0	

Datos del reporte 33 publicados en el "Perfil" correspondiente, no se incluyen debido a cambio en el enfoque de la pregunta.

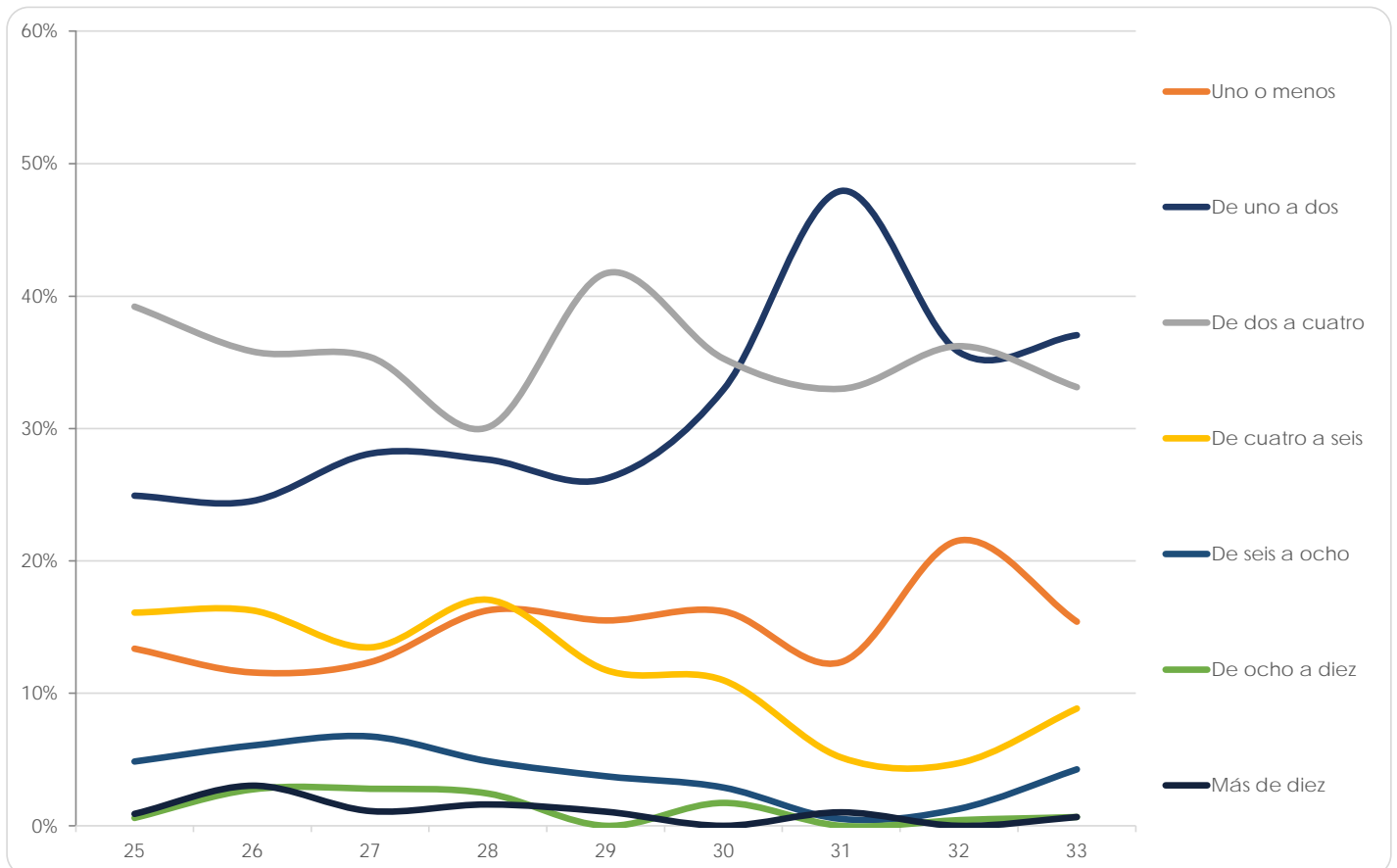

Facultad de Estudios Superiores Cuautitlán

(Reporte 25 al 34)

INGRESOS MENSUALES (Salarios mínimos)

REPORTE	25	26	27	28	29	30	31	32	33	34
Uno o menos										
FRECUENCIA	87	76	82	85	49	75	64	84	34	
PORCENTAJE	7.53%	7.04%	6.56%	8.42%	6.21%	6.42%	6.90%	7.56%	4.93%	6.72%
De uno a dos										
FRECUENCIA	190	169	190	192	136	190	188	242	140	
PORCENTAJE	16.45%	15.65%	15.20%	19.01%	17.24%	16.27%	20.26%	21.78%	20.29%	21.80%
De dos a cuatro										
FRECUENCIA	390	401	421	336	278	420	339	408	283	
PORCENTAJE	33.77%	37.13%	33.68%	33.27%	35.23%	35.96%	36.53%	36.72%	41.01%	40.39%
De cuatro a seis										
FRECUENCIA	258	235	287	206	169	240	184	186	106	
PORCENTAJE	22.34%	21.76%	22.96%	20.40%	21.42%	20.55%	19.83%	16.74%	15.36%	16.38%
De seis a ocho										
FRECUENCIA	104	94	120	69	68	100	65	97	58	
PORCENTAJE	9.00%	8.70%	9.60%	6.83%	6.62%	8.56%	7.00%	8.73%	8.41%	8.19%
De ocho a diez										
FRECUENCIA	41	39	54	54	27	57	34	28	33	
PORCENTAJE	3.55%	3.61%	4.32%	5.35%	3.42%	4.88%	3.66%	2.52%	4.78%	2.67%
Más de diez										
FRECUENCIA	85	66	96	68	62	86	54	66	36	
PORCENTAJE	7.36%	6.11%	7.68%	6.73%	7.86%	7.36%	5.82%	5.94%	5.22%	3.86%
TOTAL	1,155	1,080	1,250	1,010	789	1,168	928	1,111	690	
Sin información		0		0		0	2	0	0	

Datos del reporte 33 publicados en el "Perfil" correspondiente, no se incluyen debido a cambio en el enfoque de la pregunta.

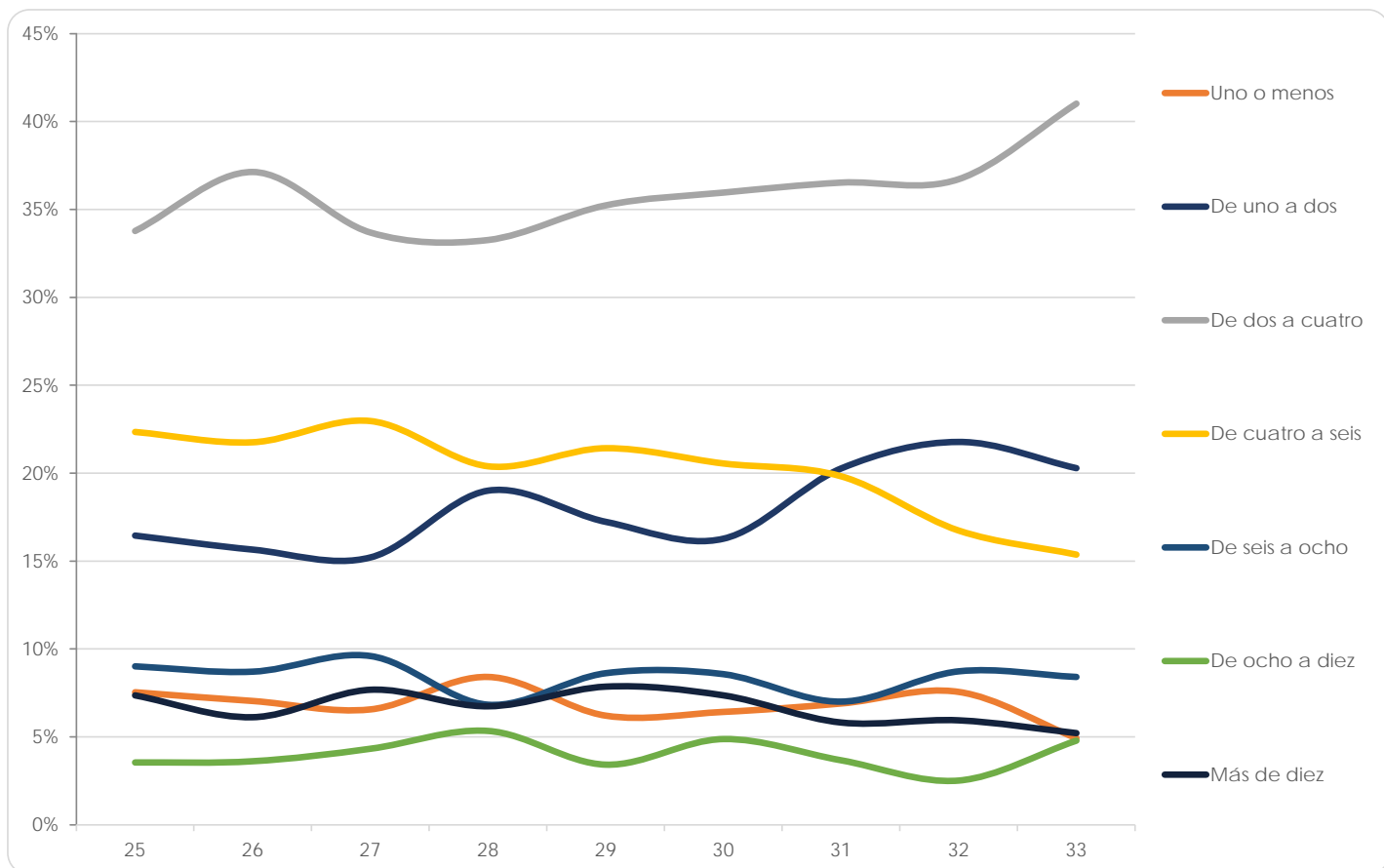

Facultad de Estudios Superiores Acatlán

(Reporte 25 al 34)

INGRESOS MENSUALES (Salarios mínimos)

REPORTES	25	26	27	28	29	30	31	32	33	34
Uno o menos										
FRECUENCIA	156	56	124	106	107	93	89	96	57	
PORCENTAJE	7.12%	5.09%	5.63%	5.31%	5.33%	5.41%	5.09%	5.46%	5.85%	1.69%
De uno a dos										
FRECUENCIA	313	166	382	311	329	296	286	308	204	
PORCENTAJE	14.29%	15.09%	17.33%	15.59%	16.38%	17.22%	16.37%	17.51%	20.92%	18.64%
De dos a cuatro										
FRECUENCIA	639	283	685	609	607	554	574	564	383	
PORCENTAJE	29.18%	25.73%	31.08%	30.53%	30.23%	32.23%	32.86%	32.06%	39.28%	45.76%
De cuatro a seis										
FRECUENCIA	474	281	430	424	416	367	384	415	158	
PORCENTAJE	21.64%	25.55%	19.51%	21.25%	20.72%	21.35%	21.98%	23.59%	16.21%	16.95%
De seis a ocho										
FRECUENCIA	248	126	251	231	222	173	217	200	82	
PORCENTAJE	11.32%	11.45%	11.39%	11.58%	11.06%	10.06%	12.42%	11.37%	8.41%	10.17%
De ocho a diez										
FRECUENCIA	128	56	124	123	136	104	76	65	43	
PORCENTAJE	5.84%	5.09%	5.63%	6.17%	6.77%	6.05%	4.35%	3.70%	4.41%	1.69%
Más de diez										
FRECUENCIA	232	132	208	191	191	132	121	111	48	
PORCENTAJE	10.59%	12.00%	9.44%	9.57%	9.51%	7.68%	6.93%	6.31%	4.92%	5.08%
TOTAL	2,190	1,100	2,204	1,995	2,008	1,719	1,747	1,759	975	
Sin información	14	6	2	0	0	1	0	0	0	

Datos del reporte 33 publicados en el "Perfil" correspondiente, no se incluyen debido a cambio en el enfoque de la pregunta.

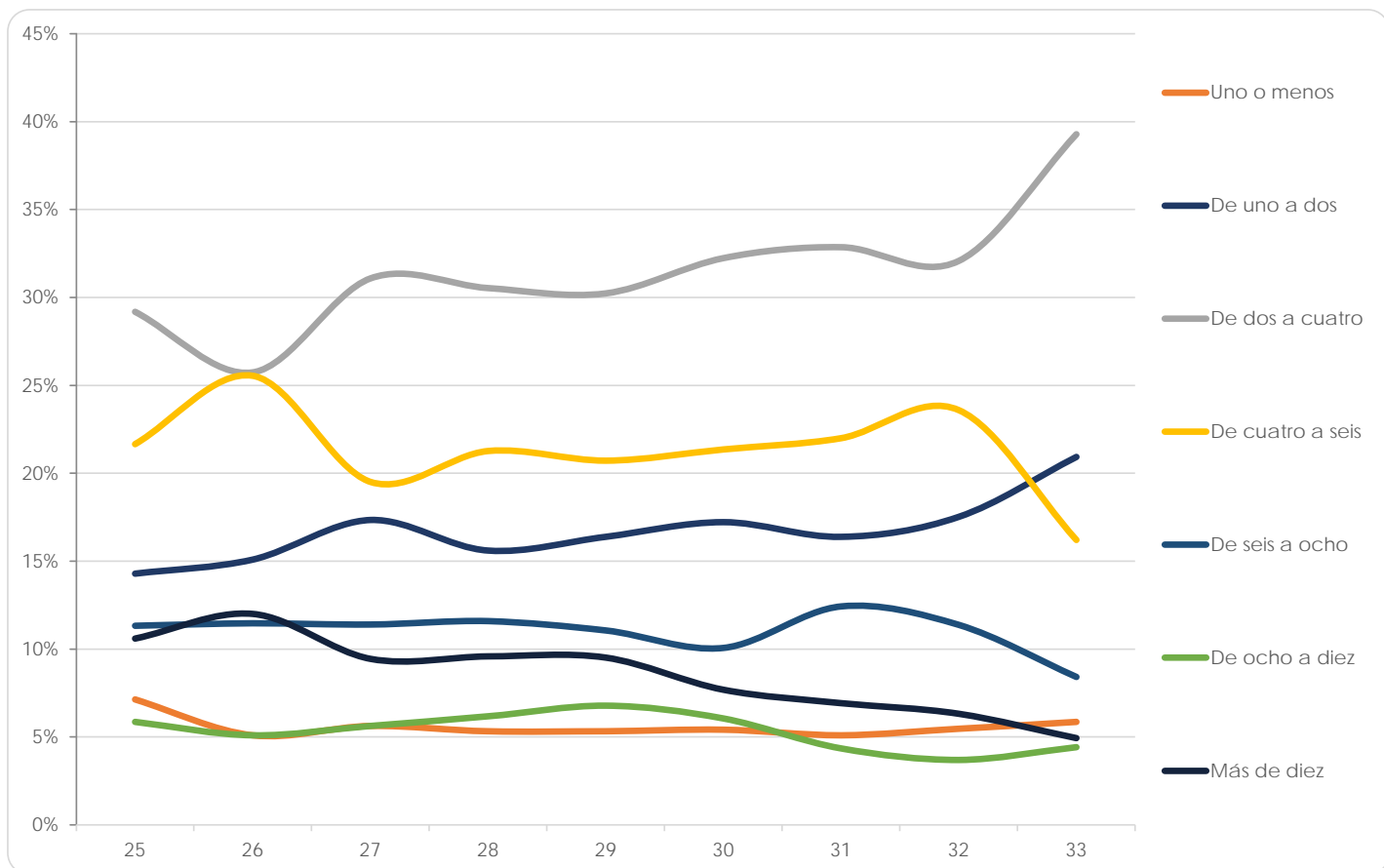

Facultad de Estudios Superiores Iztacala

(Reporte 25 al 34)

INGRESOS MENSUALES (Salarios mínimos)

REPORTE	25	26	27	28	29	30	31	32	33	34
Uno o menos										
FRECUENCIA	228	230	200	176	305	291	342	333	58	
PORCENTAJE	21.67%	20.55%	18.83%	20.95%	22.51%	23.74%	26.74%	23.52%	14.15%	12.02%
De uno a dos										
FRECUENCIA	272	312	305	244	415	381	431	466	142	
PORCENTAJE	25.86%	27.88%	28.72%	29.05%	30.63%	31.08%	33.70%	32.91%	34.63%	31.64%
De dos a cuatro										
FRECUENCIA	322	353	324	247	395	361	344	437	148	
PORCENTAJE	30.61%	31.55%	30.51%	29.40%	29.15%	29.45%	26.90%	30.86%	36.10%	38.18%
De cuatro a seis										
FRECUENCIA	106	128	134	93	142	125	97	99	33	
PORCENTAJE	10.08%	11.44%	12.62%	11.07%	10.48%	10.20%	7.58%	6.99%	8.05%	11.20%
De seis a ocho										
FRECUENCIA	62	56	41	45	38	38	33	36	16	
PORCENTAJE	5.89%	5.00%	3.86%	5.36%	2.80%	3.10%	2.58%	2.54%	3.90%	3.60%
De ocho a diez										
FRECUENCIA	30	15	27	14	30	16	17	9	8	
PORCENTAJE	2.85%	1.34%	2.54%	1.67%	2.21%	1.31%	1.33%	0.64%	1.95%	1.88%
Más de diez										
FRECUENCIA	32	25	31	21	30	14	15	36	5	
PORCENTAJE	3.04%	2.23%	2.92%	2.50%	2.21%	1.14%	1.17%	2.54%	1.22%	1.47%
TOTAL	1,052	1,119	1,062	840	1,355	1,226	1,279	1,416	410	
Sin información	3	2	5	254	2	1	0	3	0	

Datos del reporte 33 publicados en el "Perfil" correspondiente, no se incluyen debido a cambio en el enfoque de la pregunta.

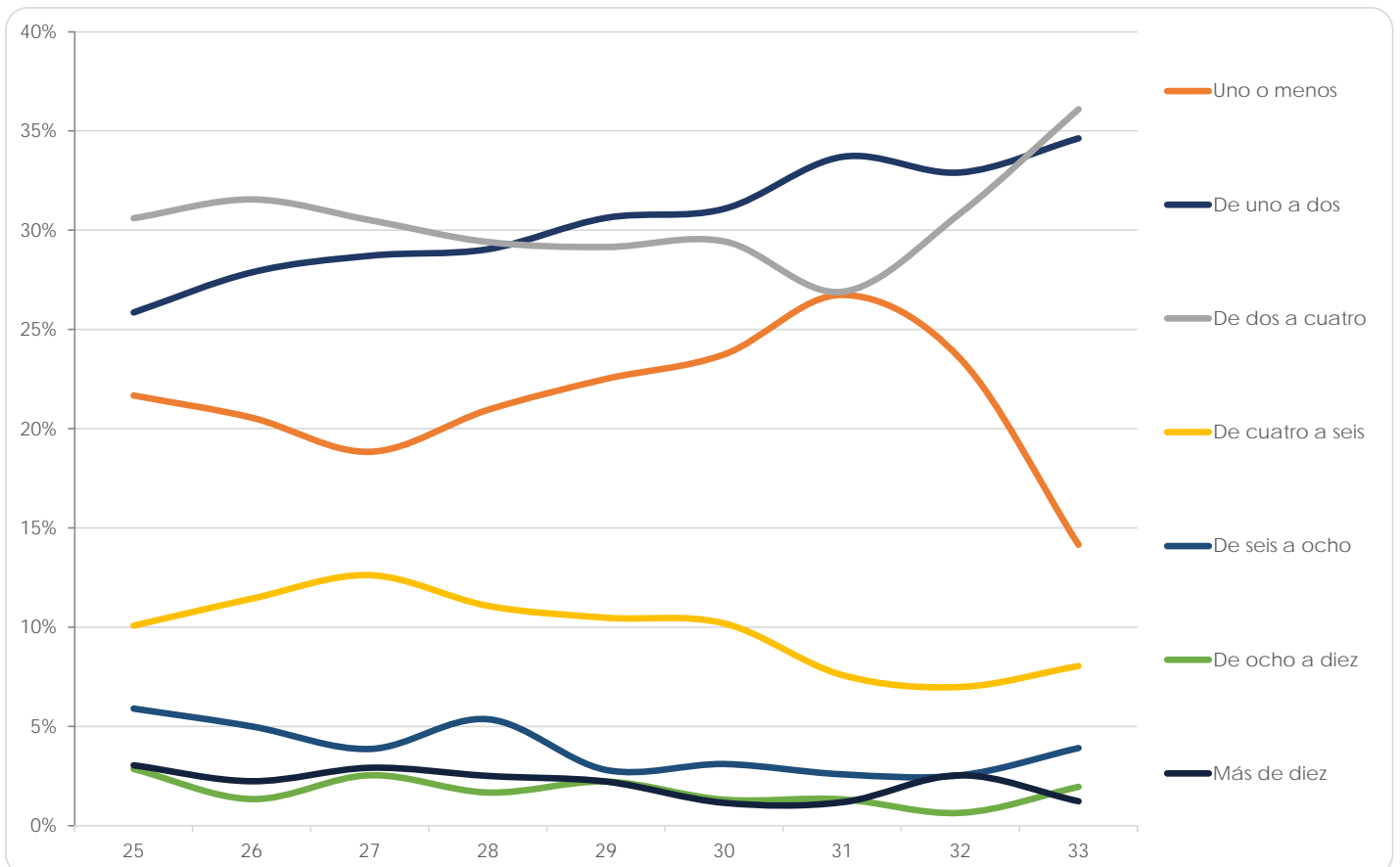

Facultad de Estudios Superiores Aragón

(Reporte 25 al 34)

INGRESOS MENSUALES (Salarios mínimos)

REPORTE	25	26	27	28	29	30	31	32	33	34
Uno o menos										
FRECUENCIA	14	22	134	190	145	176	143	176	84	
PORCENTAJE	7.57%	5.53%	8.27%	6.54%	5.86%	7.46%	6.47%	8.34%	9.31%	7.79%
De uno a dos										
FRECUENCIA	41	75	310	475	425	385	390	382	244	
PORCENTAJE	22.16%	18.84%	19.14%	16.36%	17.19%	16.32%	17.66%	18.10%	27.05%	19.21%
De dos a cuatro										
FRECUENCIA	36	103	466	886	750	683	711	654	345	
PORCENTAJE	19.46%	25.88%	28.77%	30.52%	30.33%	28.95%	32.19%	30.98%	38.25%	37.19%
De cuatro a seis										
FRECUENCIA	32	69	317	586	489	525	468	431	106	
PORCENTAJE	17.30%	17.34%	19.57%	20.19%	19.77%	22.26%	21.19%	20.42%	11.75%	16.05%
De seis a ocho										
FRECUENCIA	26	51	169	322	272	232	208	201	58	
PORCENTAJE	14.05%	12.81%	10.43%	11.09%	11.00%	9.83%	9.42%	9.52%	6.43%	9.18%
De ocho a diez										
FRECUENCIA	15	25	68	182	146	136	110	97	42	
PORCENTAJE	8.11%	6.28%	4.20%	6.27%	5.90%	5.77%	4.98%	4.59%	4.66%	5.17%
Más de diez										
FRECUENCIA	21	53	156	262	246	222	179	170	23	
PORCENTAJE	11.35%	13.32%	9.63%	9.03%	9.95%	9.41%	8.10%	8.05%	2.55%	5.40%
TOTAL	185	398	1,620	2,903	2,473	2,359	2,209	2,111	902	
Sin información	1	4	0	0	0	1	0	2	0	

Datos del reporte 33 publicados en el "Perfil" correspondiente, no se incluyen debido a cambio en el enfoque de la pregunta.

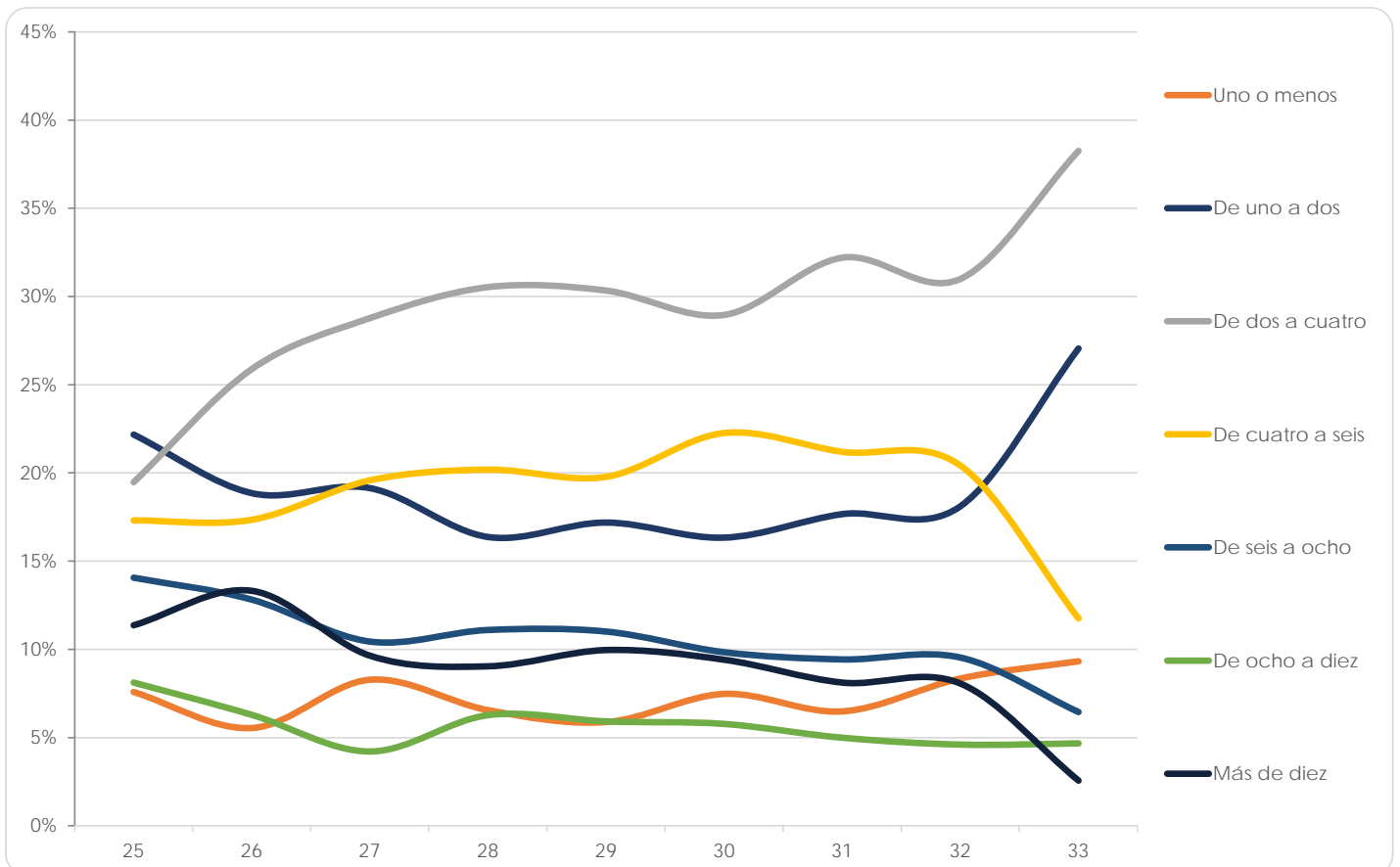

Facultad de Estudios Superiores Zaragoza

(Reporte 25 al 34)

INGRESOS MENSUALES (Salarios mínimos)

REPORTE	25	26	27	28	29	30	31	32	33	34
Uno o menos										
FRECUENCIA	125	129	118	174	170	185	175	175	19	
PORCENTAJE	20.03%	20.74%	17.35%	20.54%	18.44%	18.54%	20.25%	18.66%	9.05%	13.86%
De uno a dos										
FRECUENCIA	161	147	154	229	264	311	220	237	48	
PORCENTAJE	25.80%	23.63%	22.65%	27.04%	28.63%	31.16%	25.46%	25.27%	22.86%	33.78%
De dos a cuatro										
FRECUENCIA	209	199	220	287	280	302	265	294	95	
PORCENTAJE	33.49%	31.99%	32.35%	33.88%	30.37%	30.26%	30.67%	31.34%	45.24%	37.37%
De cuatro a seis										
FRECUENCIA	74	86	110	98	120	119	137	147	17	
PORCENTAJE	11.86%	13.83%	16.18%	11.57%	13.02%	11.92%	15.86%	15.67%	8.10%	9.45%
De seis a ocho										
FRECUENCIA	30	30	35	29	52	42	35	53	19	
PORCENTAJE	4.81%	4.82%	5.15%	3.42%	5.64%	4.21%	4.05%	5.65%	9.05%	3.29%
De ocho a diez										
FRECUENCIA	10	16	18	18	15	11	13	15	6	
PORCENTAJE	1.60%	2.57%	2.65%	2.13%	1.63%	1.10%	1.50%	1.60%	2.86%	1.54%
Más de diez										
FRECUENCIA	15	15	25	12	21	28	19	17	6	
PORCENTAJE	2.40%	2.41%	3.68%	1.42%	2.28%	2.81%	2.20%	1.81%	2.86%	0.72%
TOTAL	624	622	680	847	922	998	864	938	210	
Sin información	7	2	1	6	2	1	2	3	0	

Datos del reporte 33 publicados en el "Perfil" correspondiente, no se incluyen debido a cambio en el enfoque de la pregunta.

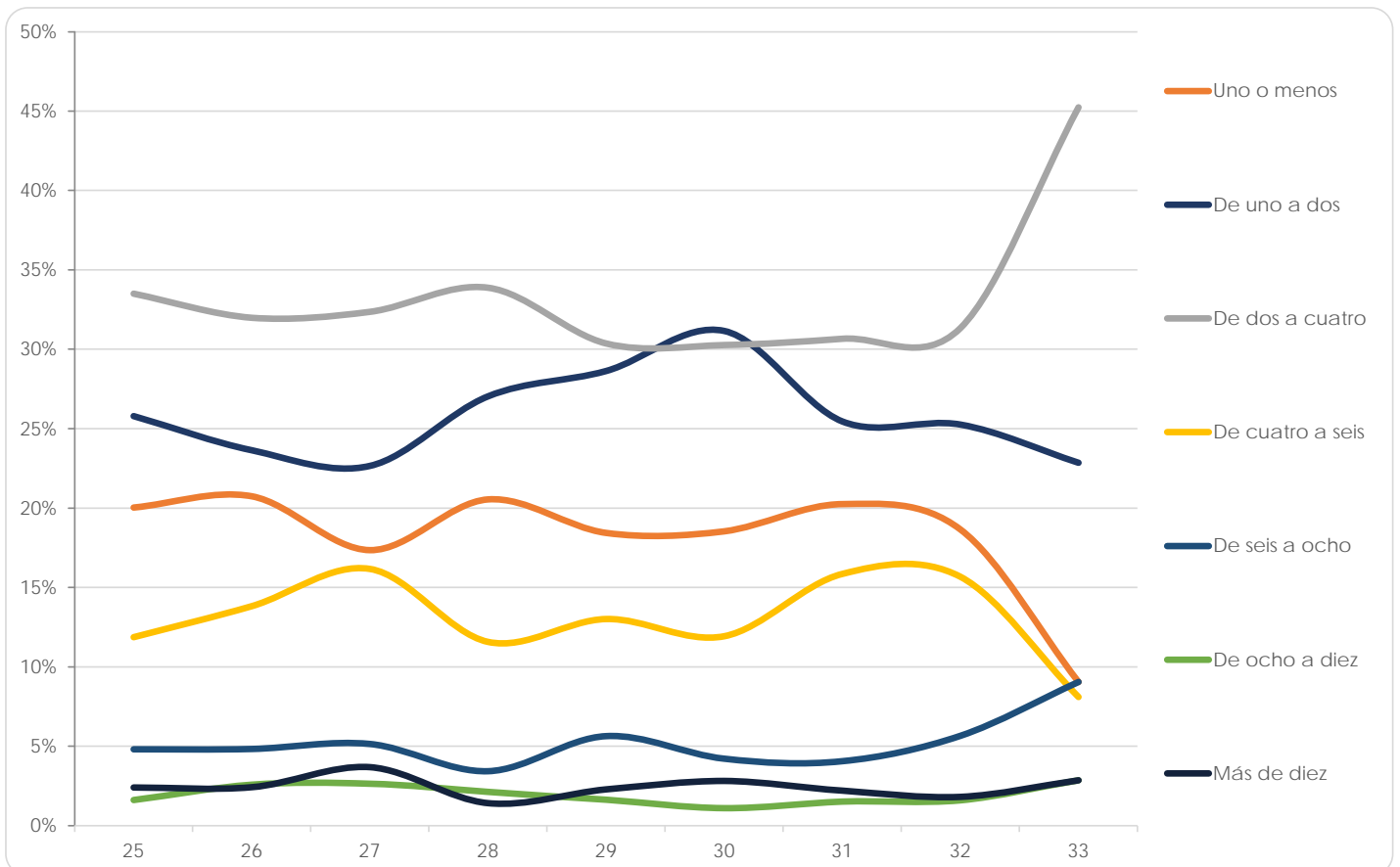

Centro de Ciencias Genómicas - Instituto de Biotecnología

(Reporte 25 al 34)

INGRESOS MENSUALES (Salarios mínimos)

REPORTE	25	26	27	28	29	30	31	32	33	34
Uno o menos										
FRECUENCIA	0	0	1	0	0	0	0	2	0	
PORCENTAJE	0.00%	0.00%	9.09%	0.00%	0.00%	0.00%	0.00%	66.67%	0.00%	33.33%
De uno a dos										
FRECUENCIA	0	2	0	1	1	0	0	0	0	
PORCENTAJE	0.00%	33.33%	0.00%	25.00%	11.11%	0.00%	0.00%	0.00%	0.00%	0.00%
De dos a cuatro										
FRECUENCIA	0	2	0	0	2	0	0	0	0	
PORCENTAJE	0.00%	33.33%	0.00%	0.00%	22.22%	0.00%	0.00%	0.00%	0.00%	33.33%
De cuatro a seis										
FRECUENCIA	2	0	1	0	2	0	0	0	1	
PORCENTAJE	40.00%	0.00%	9.09%	0.00%	22.22%	0.00%	0.00%	0.00%	33.33%	0.00%
De seis a ocho										
FRECUENCIA	0	1	1	1	0	1	0	0	1	
PORCENTAJE	0.00%	16.67%	9.09%	25.00%	0.00%	50.00%	0.00%	0.00%	33.33%	33.33%
De ocho a diez										
FRECUENCIA	1	0	1	0	1	0	0	0	0	
PORCENTAJE	20.00%	0.00%	9.09%	0.00%	11.11%	0.00%	0.00%	0.00%	0.00%	0.00%
Más de diez										
FRECUENCIA	2	1	7	2	3	1	1	1	1	
PORCENTAJE	40.00%	16.67%	63.64%	50.00%	33.33%	50.00%	100.00%	33.33%	33.33%	0.00%
TOTAL										
	5	6	11	4	9	2	1	3	3	
Sin información										
	0	0	0	0	0	0	0	0	0	

Datos del reporte 33 publicados en el "Perfil" correspondiente, no se incluyen debido a cambio en el enfoque de la pregunta.

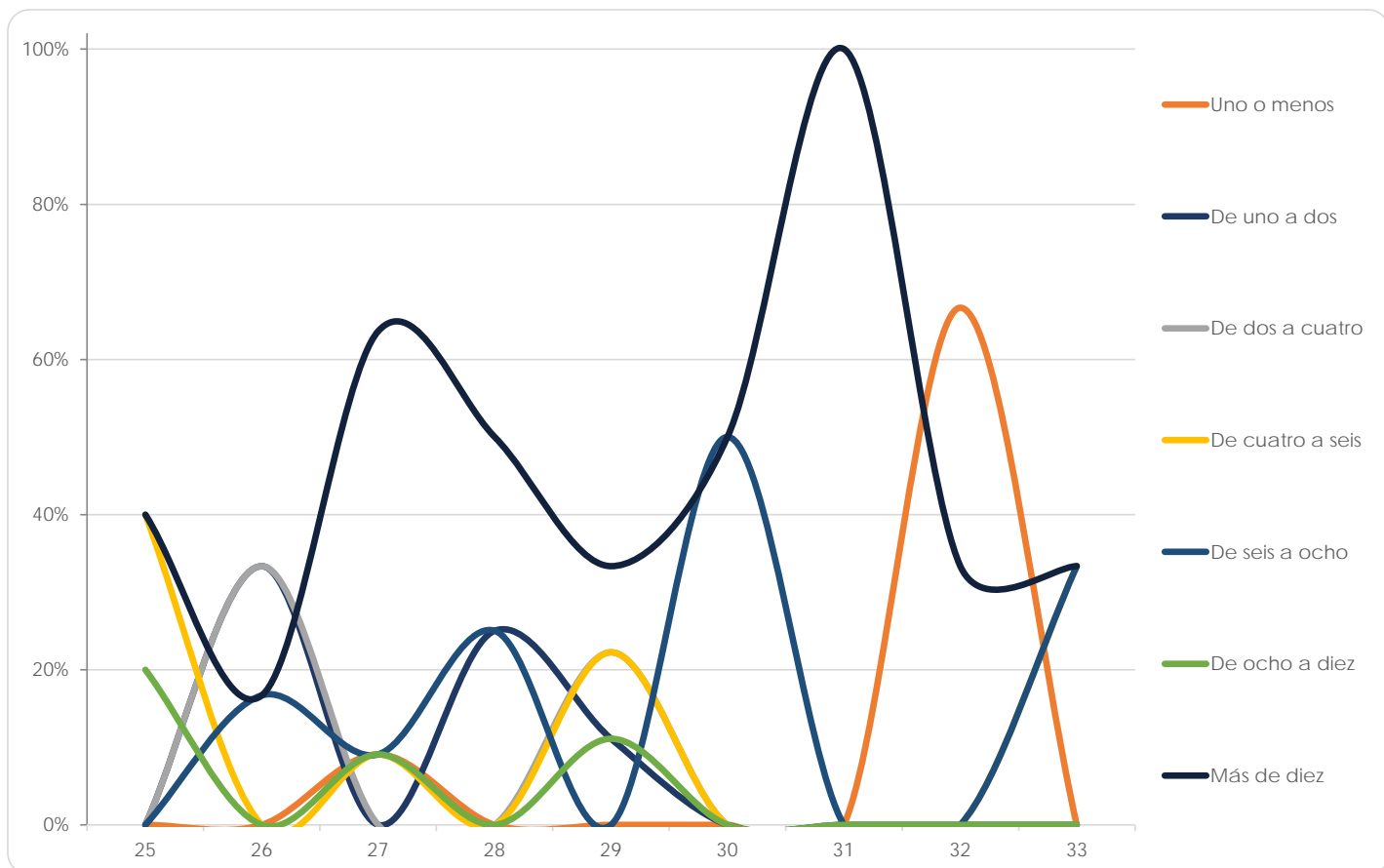



TIPO DE PROFESIONALES CON QUIENES TRABAJA

Facultad de Arquitectura

(Reporte 25 al 34)

TIPO DE PROFESIONALES CON QUIENES TRABAJA

REPORTE	25	26	27	28	29	30	31	32	33	34
Egresados de la licenciatura que usted cursó										
FRECUENCIA	197	172	164	178	166	146	169	179	101	80
PORCENTAJE	43.78%	42.79%	33.81%	36.93%	37.05%	32.96%	35.06%	34.62%	46.76%	39.41%
Egresados de la licenciatura que usted cursó y de otras										
FRECUENCIA	62	55	78	72	70	64	68	78	63	43
PORCENTAJE	13.78%	13.68%	16.08%	14.94%	15.63%	14.45%	14.11%	15.09%	29.17%	21.18%
Egresados de otras licenciaturas diferentes a la que usted cursó										
FRECUENCIA	165	157	213	201	185	206	216	236	40	69
PORCENTAJE	36.67%	39.05%	43.92%	41.70%	41.29%	46.50%	44.81%	45.65%	18.52%	33.99%
No trabaja con profesionales										
FRECUENCIA	26	18	30	31	27	27	29	24	12	11
PORCENTAJE	5.78%	4.48%	6.19%	6.43%	6.03%	6.09%	6.02%	4.64%	5.56%	5.42%
TOTAL	450	402	485	482	448	443	482	517	216	203
Sin información	1	2	0	0	0	0	0	0	8	2

TIPO DE PROFESIONALES CON QUIENES TRABAJA

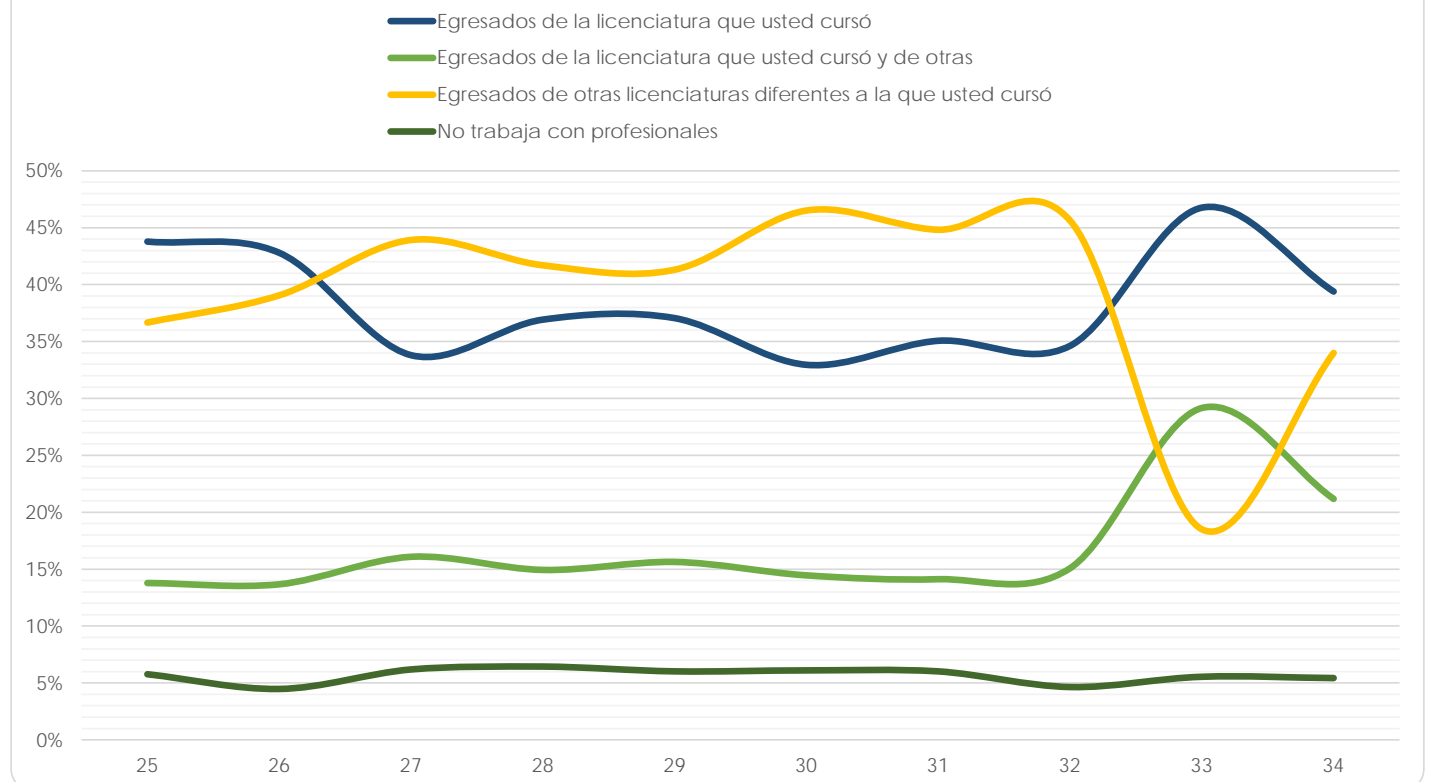

Facultad de Artes y Diseño

(Reporte 25 al 34)

TIPO DE PROFESIONALES CON QUIENES TRABAJA

REPORTE	25	26	27	28	29	30	31	32	33	34
Egresados de la licenciatura que usted cursó										
FRECUENCIA	83	63	93	74	39	42	46	46	42	22
PORCENTAJE	13.20%	10.90%	16.85%	12.15%	8.55%	10.74%	10.93%	8.78%	16.34%	11.83%
Egresados de la licenciatura que usted cursó y de otras										
FRECUENCIA	248	248	196	255	183	141	164	215	70	86
PORCENTAJE	39.43%	42.91%	35.51%	41.87%	40.13%	36.06%	38.95%	41.03%	27.24%	46.24%
Egresados de otras licenciaturas diferentes a la que usted cursó										
FRECUENCIA	209	169	181	187	150	140	154	189	118	57
PORCENTAJE	33.23%	29.24%	32.79%	30.71%	32.89%	35.81%	36.58%	36.07%	45.91%	30.65%
No trabaja con profesionales										
FRECUENCIA	89	98	82	93	84	68	57	74	27	21
PORCENTAJE	14.15%	16.96%	14.86%	15.27%	18.42%	17.39%	13.54%	14.12%	10.51%	11.29%
TOTAL	629	578	552	609	456	391	421	524	257	186
Sin información	2	1	1	0	2	2	2	0	128	115

TIPO DE PROFESIONALES CON QUIENES TRABAJA

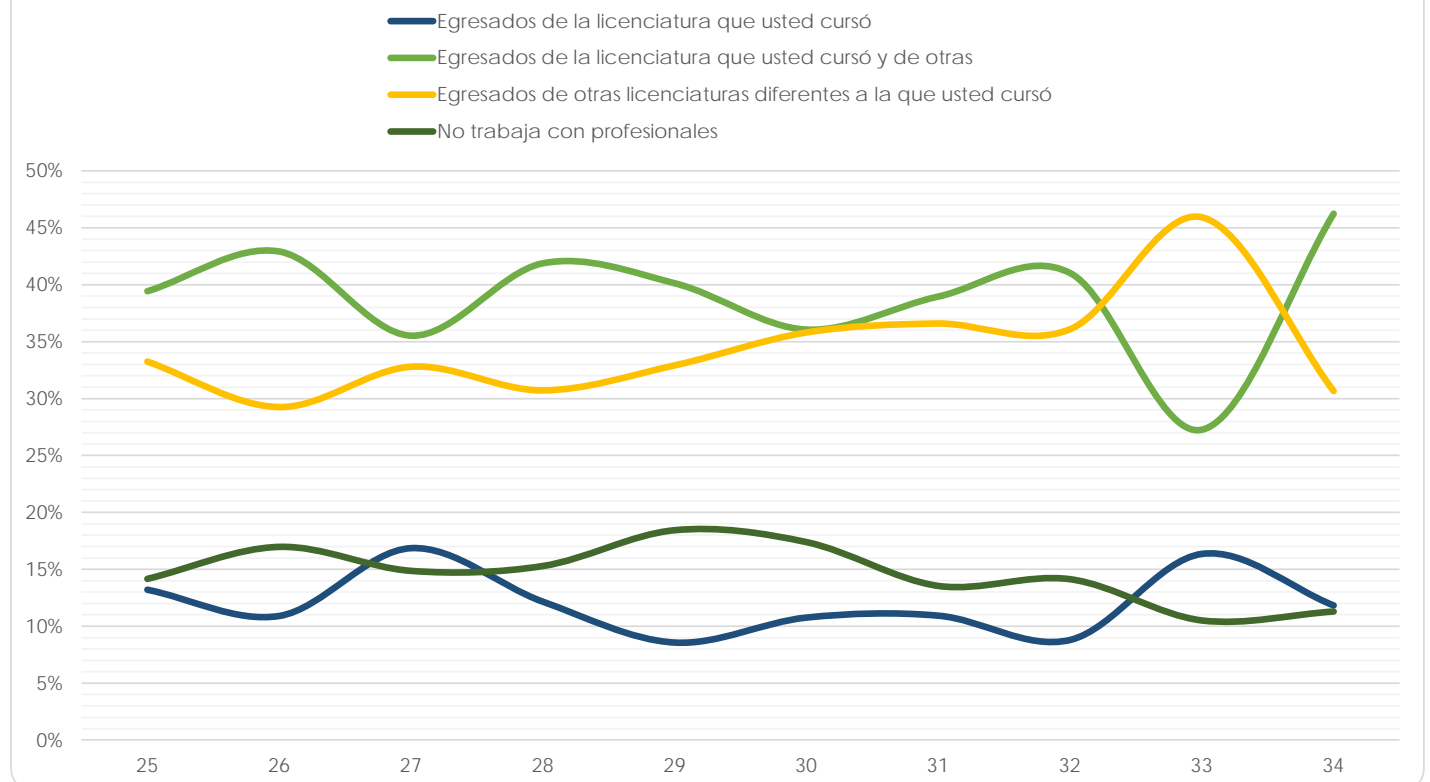

Facultad de Ciencias

(Reporte 25 al 34)

TIPO DE PROFESIONALES CON QUIENES TRABAJA

REPORTE	25	26	27	28	29	30	31	32	33	34
Egresados de la licenciatura que usted cursó										
FRECUENCIA	15	13	10	40	135	134	125	136	79	56
PORCENTAJE	25.42%	21.67%	14.71%	22.73%	24.68%	25.24%	22.32%	23.41%	29.48%	30.77%
Egresados de la licenciatura que usted cursó y de otras										
FRECUENCIA	12	27	23	49	158	158	154	184	79	59
PORCENTAJE	20.34%	45.00%	33.82%	27.84%	28.88%	29.76%	27.50%	31.67%	29.48%	32.42%
Egresados de otras licenciaturas diferentes a la que usted cursó										
FRECUENCIA	26	17	29	74	213	199	218	214	102	60
PORCENTAJE	44.07%	28.33%	42.65%	42.05%	38.94%	37.48%	38.93%	36.83%	38.06%	32.97%
No trabaja con profesionales										
FRECUENCIA	6	3	6	13	41	40	63	47	8	7
PORCENTAJE	10.17%	5.00%	8.82%	7.39%	7.50%	7.53%	11.25%	8.09%	2.99%	3.85%
TOTAL	59	60	68	176	547	531	560	581	268	182
Sin información	0	1	2	1	1	0	0	0	269	152

TIPO DE PROFESIONALES CON QUIENES TRABAJA

- Egresados de la licenciatura que usted cursó
- Egresados de la licenciatura que usted cursó y de otras
- Egresados de otras licenciaturas diferentes a la que usted cursó
- No trabaja con profesionales

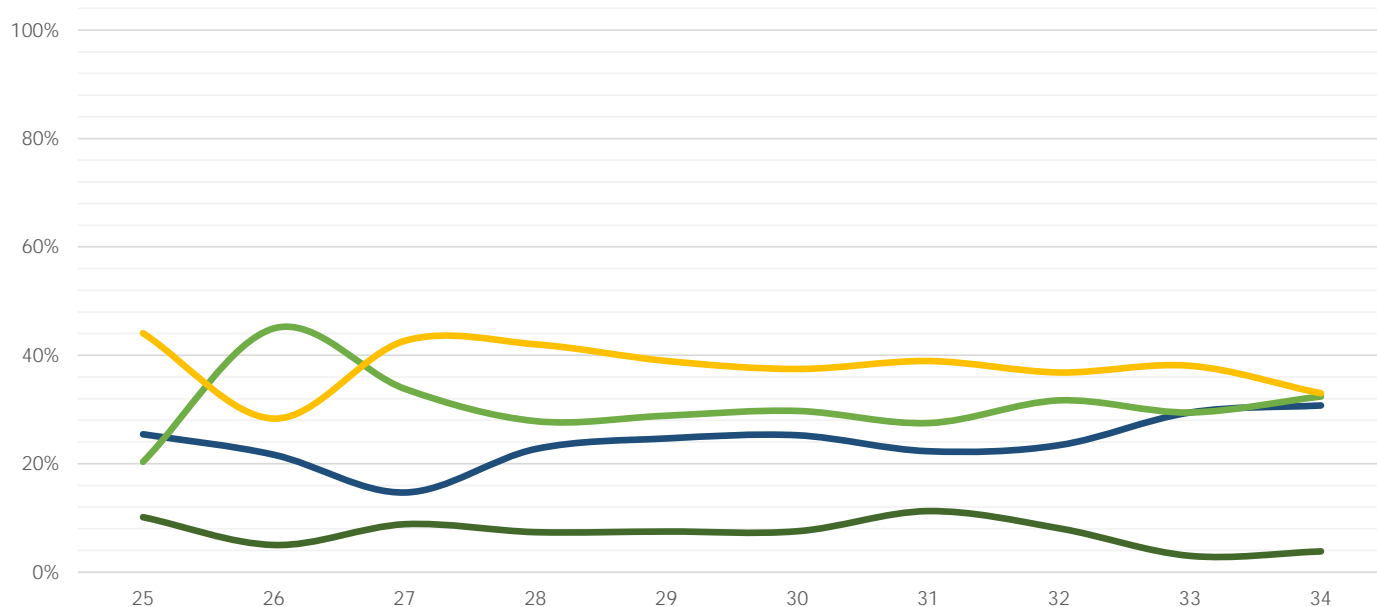

Facultad de Ciencias Políticas y Sociales

(Reporte 25 al 34)

TIPO DE PROFESIONALES CON QUIENES TRABAJA

REPORTE	25	26	27	28	29	30	31	32	33	34
Egresados de la licenciatura que usted cursó										
FRECUENCIA	176	106	81	59	79	147	90	85	42	13
PORCENTAJE	30.88%	23.45%	12.62%	13.66%	11.06%	11.23%	10.39%	11.58%	15.91%	8.97%
Egresados de la licenciatura que usted cursó y de otras										
FRECUENCIA	177	149	268	204	302	538	346	319	88	76
PORCENTAJE	31.05%	32.96%	41.74%	47.22%	42.30%	41.10%	39.95%	43.46%	33.33%	52.41%
Egresados de otras licenciaturas diferentes a la que usted cursó										
FRECUENCIA	178	165	246	142	280	521	349	272	124	51
PORCENTAJE	31.23%	36.50%	38.32%	32.87%	39.22%	39.80%	40.30%	37.06%	46.97%	35.17%
No trabaja con profesionales										
FRECUENCIA	39	32	47	27	53	103	81	58	10	5
PORCENTAJE	6.84%	7.08%	7.32%	6.25%	7.42%	7.87%	9.35%	7.90%	3.79%	3.45%
TOTAL	570	452	642	432	714	1,309	866	734	264	145
Sin información	3	3	2	0	15	2	1	1	148	81

TIPO DE PROFESIONALES CON QUIENES TRABAJA

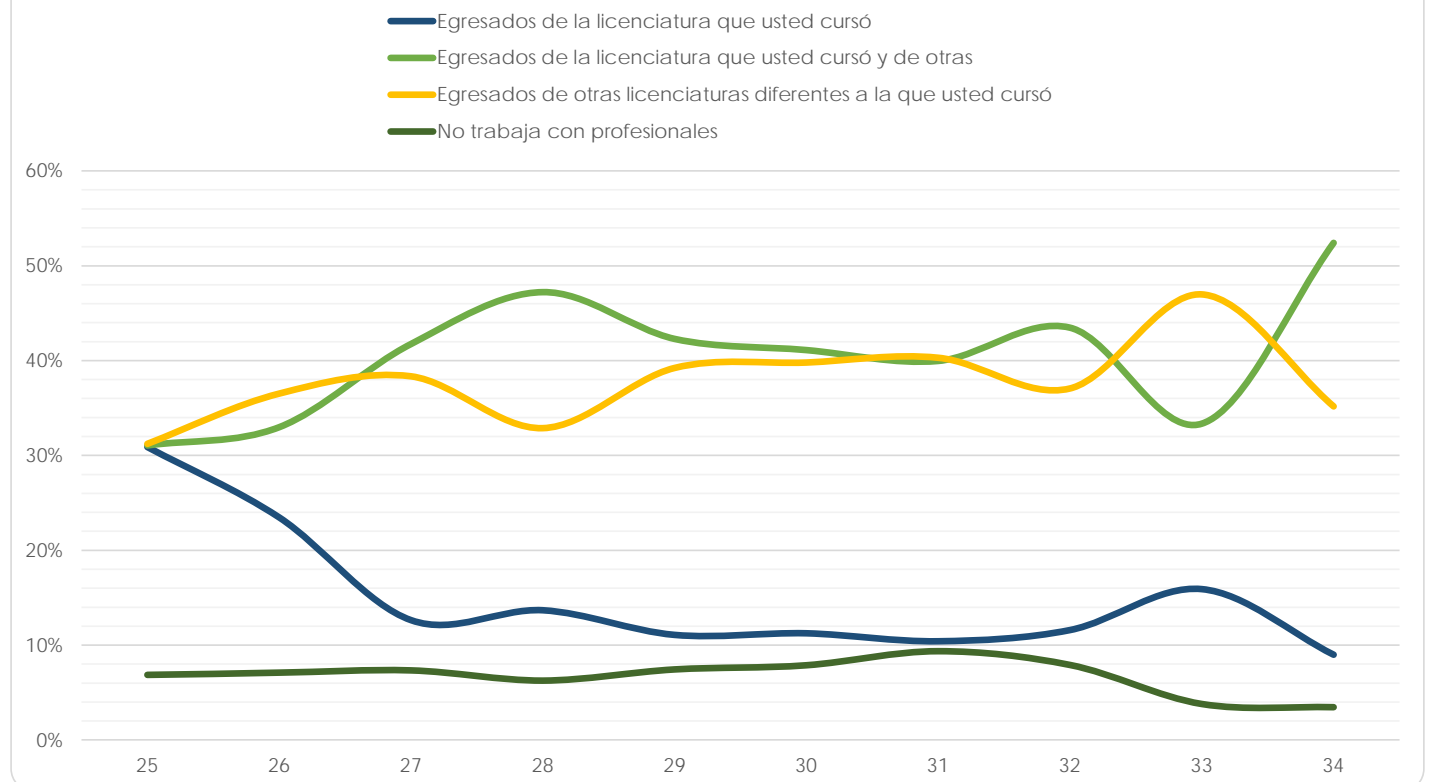

Facultad de Contaduría y Administración

(Reporte 25 al 34)

TIPO DE PROFESIONALES CON QUIENES TRABAJA

REPORTE	25	26	27	28	29	30	31	32	33	34
Egresados de la licenciatura que usted cursó										
FRECUENCIA	478	884	470	456	534	495	434	480	127	250
PORCENTAJE	34.64%	35.95%	27.49%	27.00%	28.02%	26.05%	25.42%	25.08%	39.44%	32.68%
Egresados de la licenciatura que usted cursó y de otras										
FRECUENCIA	307	517	347	318	382	369	313	385	109	209
PORCENTAJE	22.25%	21.02%	20.29%	18.83%	20.04%	19.42%	18.34%	20.11%	33.85%	27.32%
Egresados de otras licenciaturas diferentes a la que usted cursó										
FRECUENCIA	530	937	798	809	900	921	863	938	71	283
PORCENTAJE	38.41%	38.10%	46.67%	47.90%	47.22%	48.47%	50.56%	49.01%	22.05%	36.99%
No trabaja con profesionales										
FRECUENCIA	65	121	95	106	90	115	97	111	15	23
PORCENTAJE	4.71%	4.92%	5.56%	6.28%	4.72%	6.05%	5.68%	5.80%	4.66%	3.01%
TOTAL	1,380	2,459	1,710	1,689	1,906	1,900	1,707	1,914	322	765
Sin información	13	0	3	1	0	2	2	0	119	263

TIPO DE PROFESIONALES CON QUIENES TRABAJA

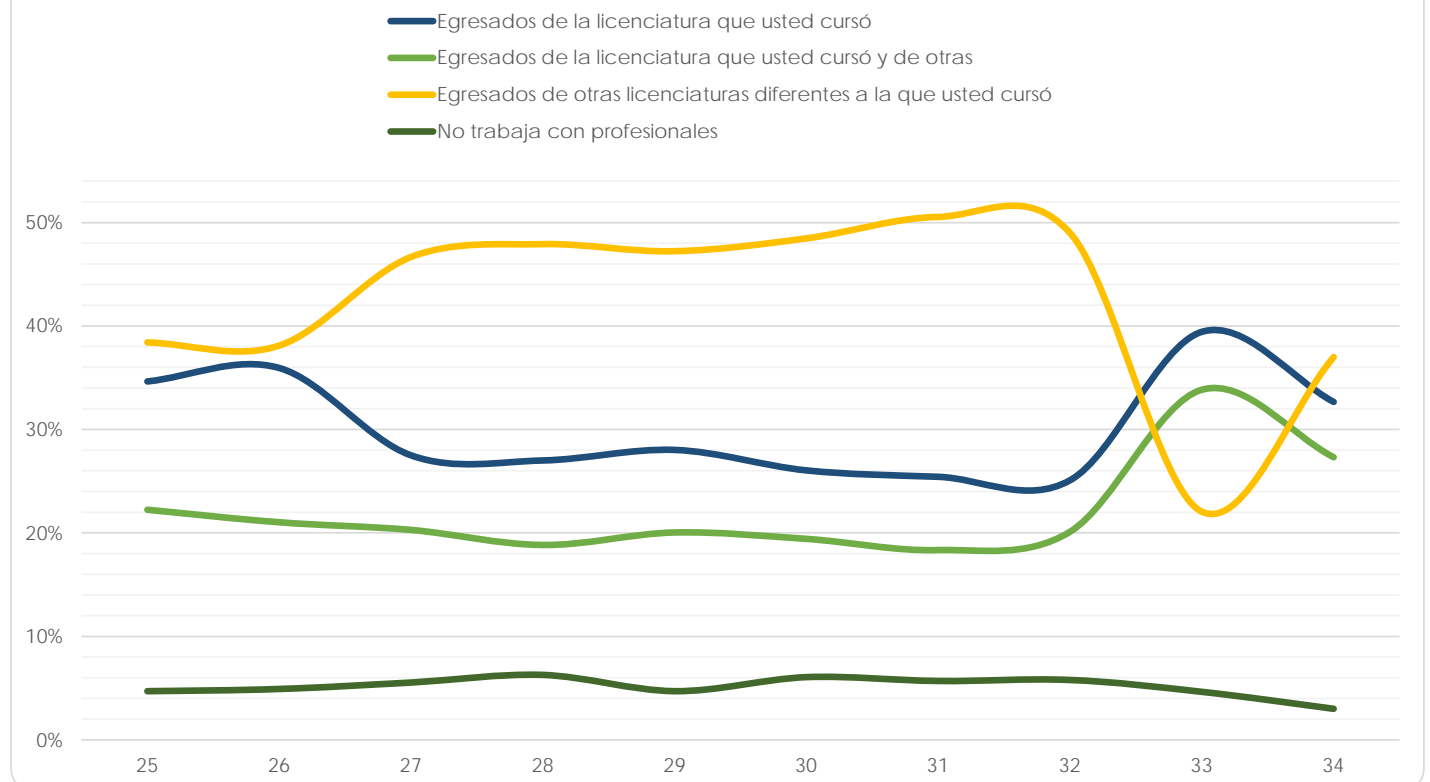

Facultad de Derecho

(Reporte 25 al 34)

TIPO DE PROFESIONALES CON QUIENES TRABAJA

REPORTE	25	26	27	28	29	30	31	32	33	34
Egresados de la licenciatura que usted cursó										
FRECUENCIA	740	886	940	821	720	550	545	531	63	540
PORCENTAJE	51.64%	56.11%	54.30%	49.91%	47.71%	46.97%	47.93%	44.85%	51.22%	57.63%
Egresados de la licenciatura que usted cursó y de otras										
FRECUENCIA	170	186	211	247	254	177	172	172	32	159
PORCENTAJE	11.86%	11.78%	12.19%	15.02%	16.83%	15.12%	15.13%	14.53%	26.02%	16.97%
Egresados de otras licenciaturas diferentes a la que usted cursó										
FRECUENCIA	436	403	465	465	410	350	341	384	17	202
PORCENTAJE	30.43%	25.52%	26.86%	28.27%	27.17%	29.89%	29.99%	32.43%	13.82%	21.56%
No trabaja con profesionales										
FRECUENCIA	87	104	115	112	125	94	79	97	11	36
PORCENTAJE	6.07%	6.59%	6.64%	6.81%	8.28%	8.03%	6.95%	8.19%	8.94%	3.84%
TOTAL	1,433	1,579	1,731	1,645	1,509	1,171	1,137	1,184	123	937
Sin información	4	2	1	4	3	1	2	1	46	280

TIPO DE PROFESIONALES CON QUIENES TRABAJA

- Egresados de la licenciatura que usted cursó
- Egresados de la licenciatura que usted cursó y de otras
- Egresados de otras licenciaturas diferentes a la que usted cursó
- No trabaja con profesionales

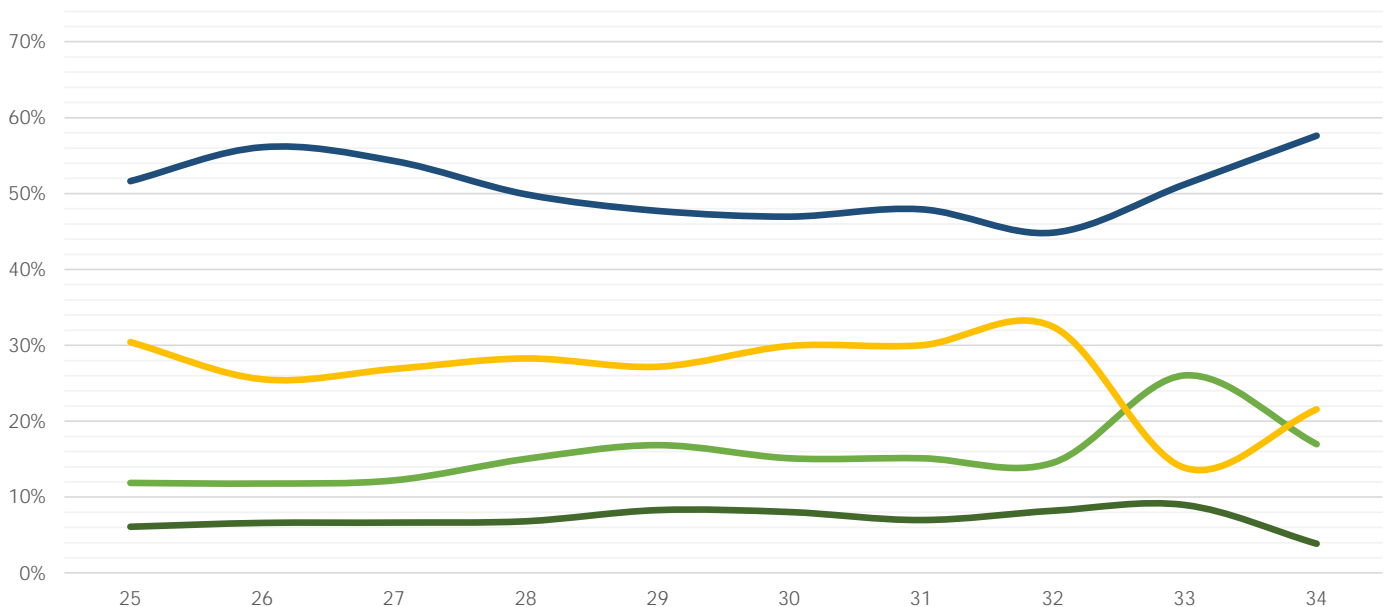

Facultad de Economía

(Reporte 25 al 34)

TIPO DE PROFESIONALES CON QUIENES TRABAJA

REPORTE	25	26	27	28	29	30	31	32	33	34
Egresados de la licenciatura que usted cursó										
FRECUENCIA	32	32	44	31	63	56	57	50	36	25
PORCENTAJE	16.08%	18.18%	14.43%	13.08%	13.13%	13.08%	11.90%	13.81%	18.75%	15.34%
Egresados de la licenciatura que usted cursó y de otras										
FRECUENCIA	84	75	130	102	208	185	201	131	55	80
PORCENTAJE	42.21%	42.61%	42.62%	43.04%	43.33%	43.22%	41.96%	36.19%	28.65%	49.08%
Egresados de otras licenciaturas diferentes a la que usted cursó										
FRECUENCIA	61	58	99	79	175	153	181	146	96	51
PORCENTAJE	30.65%	32.95%	32.46%	33.33%	36.46%	35.75%	37.79%	40.33%	50.00%	31.29%
No trabaja con profesionales										
FRECUENCIA	22	11	32	25	34	34	40	35	5	7
PORCENTAJE	11.06%	6.25%	10.49%	10.55%	7.08%	7.94%	8.35%	9.67%	2.60%	4.29%
TOTAL	199	176	305	237	480	428	479	362	192	163
Sin información						0	0	0	108	115

TIPO DE PROFESIONALES CON QUIENES TRABAJA

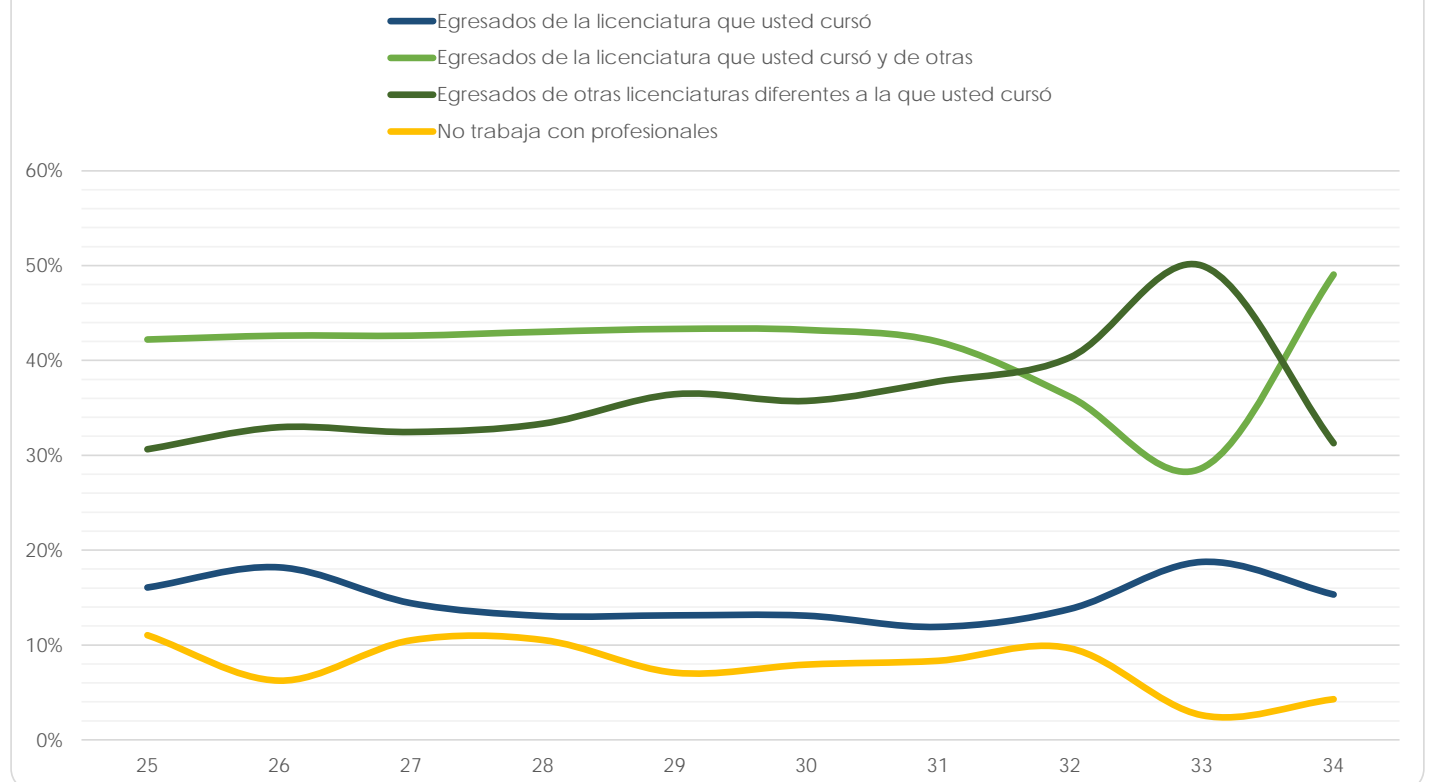

Facultad de Filosofía y Letras

(Reporte 25 al 34)

TIPO DE PROFESIONALES CON QUIENES TRABAJA

REPORTE	25	26	27	28	29	30	31	32	33	34
Egresados de la licenciatura que usted cursó										
FRECUENCIA	17	150	60	32	54	38	49	26	6	18
PORCENTAJE	9.60%	14.51%	14.22%	8.40%	12.27%	9.79%	11.86%	5.69%	8.96%	10.29%
Egresados de la licenciatura que usted cursó y de otras										
FRECUENCIA	86	494	174	181	189	176	179	218	19	88
PORCENTAJE	48.59%	47.78%	41.23%	47.51%	42.95%	45.36%	43.34%	47.70%	28.36%	50.29%
Egresados de otras licenciaturas diferentes a la que usted cursó										
FRECUENCIA	57	294	141	123	141	136	138	154	36	54
PORCENTAJE	32.20%	28.43%	33.41%	32.28%	32.05%	35.05%	33.41%	33.70%	53.73%	30.86%
No trabaja con profesionales										
FRECUENCIA	17	96	47	45	56	38	47	59	6	15
PORCENTAJE	9.60%	9.28%	11.14%	11.81%	12.73%	9.79%	11.38%	12.91%	8.96%	8.57%
TOTAL	177	1,034	422	381	440	388	413	457	67	175
Sin información	2	2	1	0	1	0	0	0	51	105

TIPO DE PROFESIONALES CON QUIENES TRABAJA

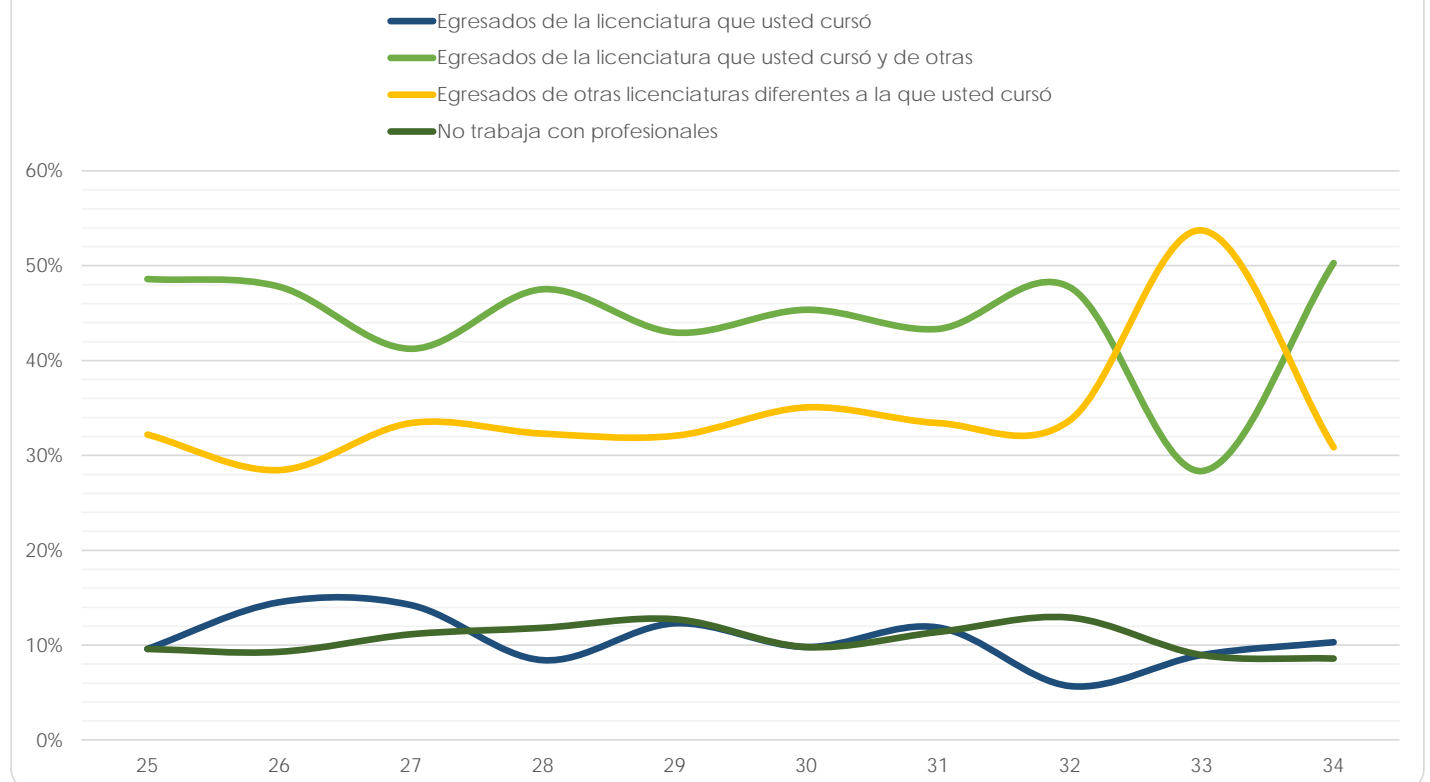

Facultad de Ingeniería

(Reporte 25 al 34)

TIPO DE PROFESIONALES CON QUIENES TRABAJA

REPORTE	25	26	27	28	29	30	31	32	33	34
Egresados de la licenciatura que usted cursó										
FRECUENCIA	135	171	158	151	163	144	187	133	75	117
PORCENTAJE	25.62%	19.70%	19.15%	18.78%	17.19%	14.36%	16.11%	12.33%	17.56%	18.14%
Egresados de la licenciatura que usted cursó y de otras										
FRECUENCIA	111	214	171	173	209	256	270	299	155	214
PORCENTAJE	21.06%	24.65%	20.73%	21.52%	22.05%	25.52%	23.26%	27.71%	36.30%	33.18%
Egresados de otras licenciaturas diferentes a la que usted cursó										
FRECUENCIA	224	411	401	396	480	483	575	521	138	234
PORCENTAJE	42.50%	47.35%	48.61%	49.25%	50.63%	48.16%	49.53%	48.29%	32.32%	36.28%
No trabaja con profesionales										
FRECUENCIA	57	72	95	84	96	120	129	126	59	80
PORCENTAJE	10.82%	8.29%	11.52%	10.45%	10.13%	11.96%	11.11%	11.68%	13.82%	12.40%
TOTAL	527	868	825	804	948	1,003	1,161	1,079	427	645
Sin información	1	0	0	0	0	1	0	0	0	0

TIPO DE PROFESIONALES CON QUIENES TRABAJA

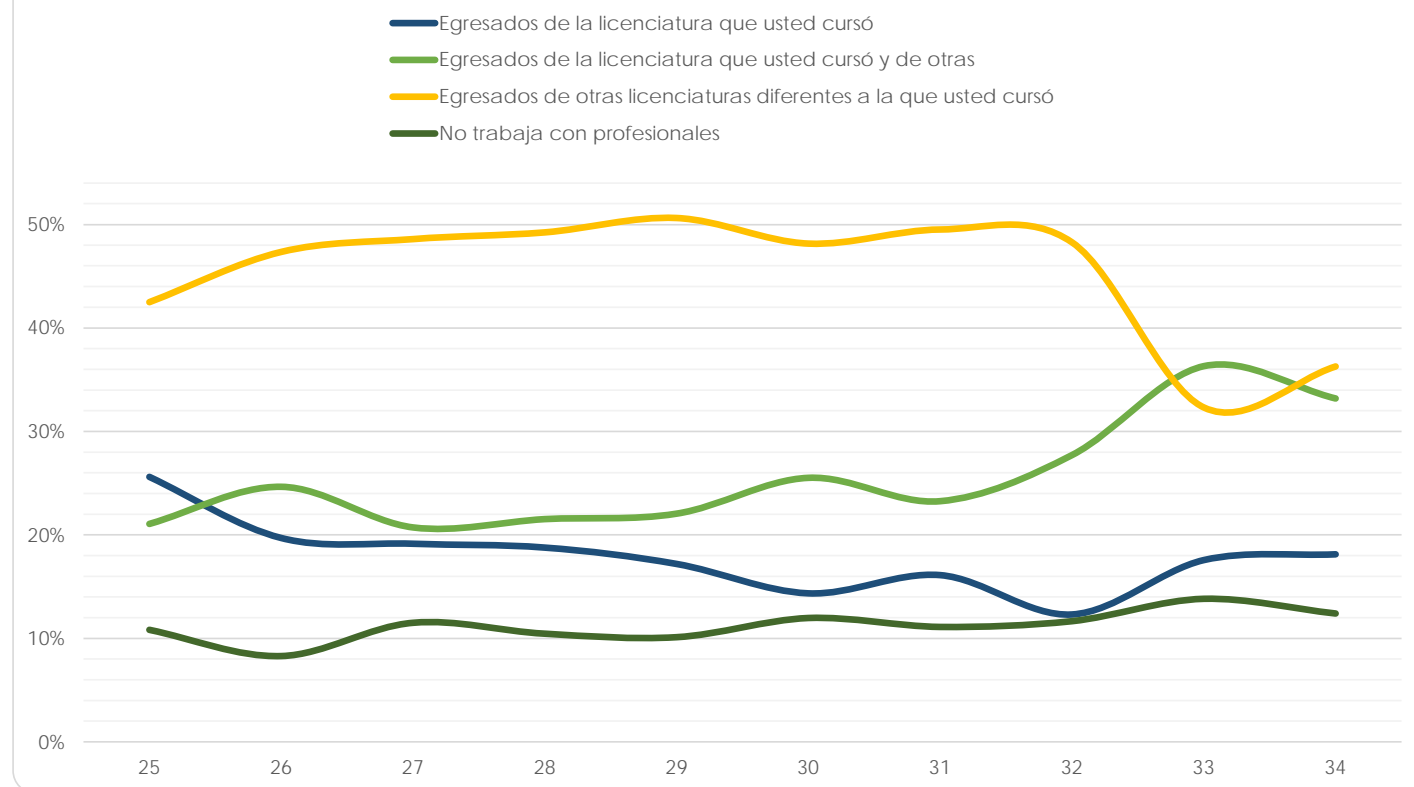

Facultad de Medicina

(Reporte 25 al 34)

TIPO DE PROFESIONALES CON QUIENES TRABAJA

REPORTE	25	26	27	28	29	30	31	32	33	34
Egresados de la licenciatura que usted cursó										
FRECUENCIA	55	52	49	91	71	66	75	64	91	150
PORCENTAJE	40.44%	35.37%	35.77%	43.54%	36.04%	29.86%	35.38%	33.68%	56.88%	60.24%
Egresados de la licenciatura que usted cursó y de otras										
FRECUENCIA	24	41	43	44	52	67	59	42	32	23
PORCENTAJE	17.65%	27.89%	31.39%	21.05%	26.40%	30.32%	27.83%	22.11%	20.00%	9.24%
Egresados de otras licenciaturas diferentes a la que usted cursó										
FRECUENCIA	30	24	16	32	33	32	26	39	24	52
PORCENTAJE	22.06%	16.33%	11.68%	15.31%	16.75%	14.48%	12.26%	20.53%	15.00%	20.88%
No trabaja con profesionales										
FRECUENCIA	27	30	29	42	41	56	52	45	13	24
PORCENTAJE	19.85%	20.41%	21.17%	20.10%	20.81%	25.34%	24.53%	23.68%	8.13%	9.64%
TOTAL	136	147	137	209	197	221	212	190	160	249
Sin información	0	1	0	1	0	0	0	0	104	140

TIPO DE PROFESIONALES CON QUIENES TRABAJA

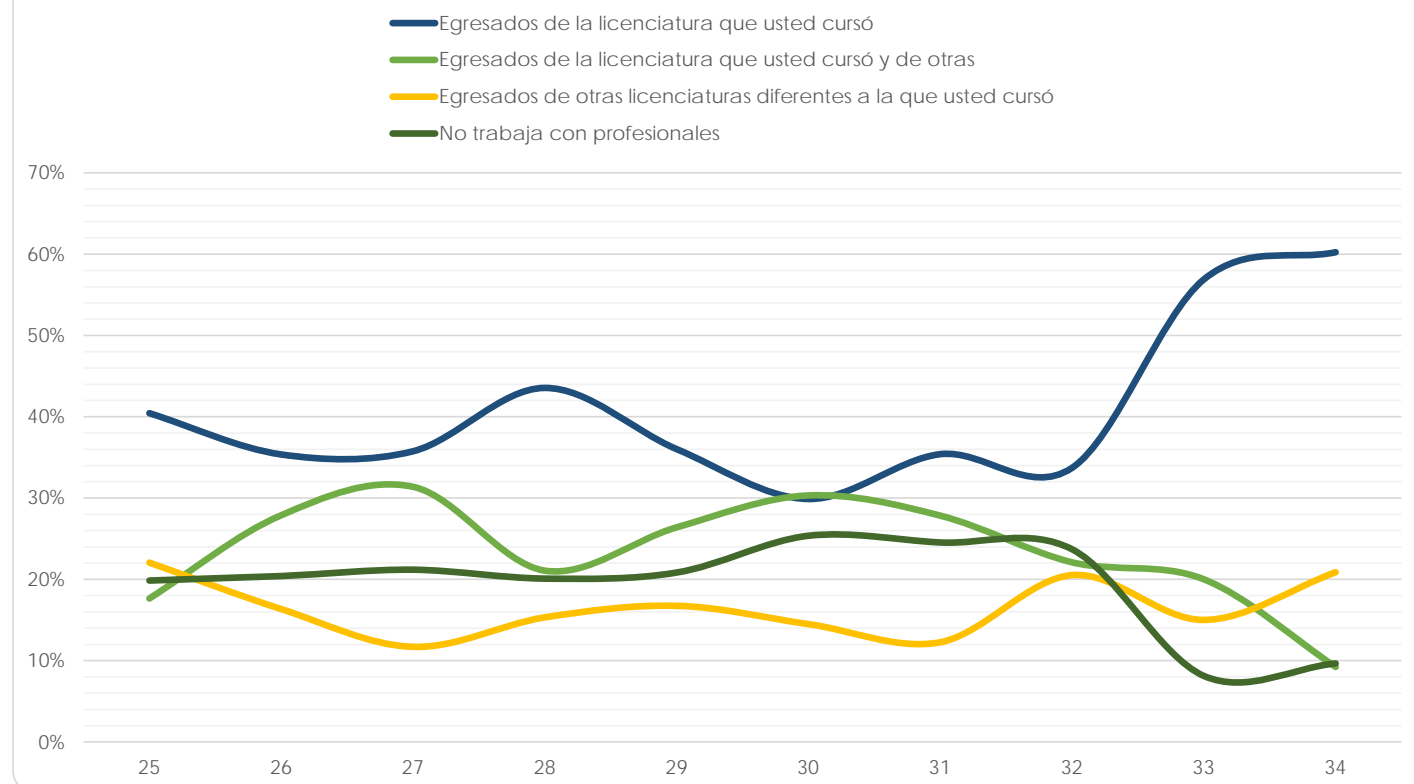

Facultad de Medicina Veterinaria y Zootecnia

(Reporte 25 al 34)

TIPO DE PROFESIONALES CON QUIENES TRABAJA

REPORTE	25	26	27	28	29	30	31	32	33	34
Egresados de la licenciatura que usted cursó										
FRECUENCIA	74	123	119	112	87	117	134	135	9	44
PORCENTAJE	52.86%	55.16%	51.29%	47.66%	45.55%	51.54%	52.55%	55.56%	56.25%	61.11%
Egresados de la licenciatura que usted cursó y de otras										
FRECUENCIA	23	31	27	25	20	31	37	25	1	11
PORCENTAJE	16.43%	13.90%	11.64%	10.64%	10.47%	13.66%	14.51%	10.29%	6.25%	15.28%
Egresados de otras licenciaturas diferentes a la que usted cursó										
FRECUENCIA	20	28	42	42	42	39	46	38	5	10
PORCENTAJE	14.29%	12.56%	18.10%	17.87%	21.99%	17.18%	18.04%	15.64%	31.25%	13.89%
No trabaja con profesionales										
FRECUENCIA	23	41	44	56	42	40	38	45	1	7
PORCENTAJE	16.43%	18.39%	18.97%	23.83%	21.99%	17.62%	14.90%	18.52%	6.25%	9.72%
TOTAL	140	223	232	235	191	227	255	243	16	72
Sin información	6	1	0	0	0	0	0	2	6	0

TIPO DE PROFESIONALES CON QUIENES TRABAJA

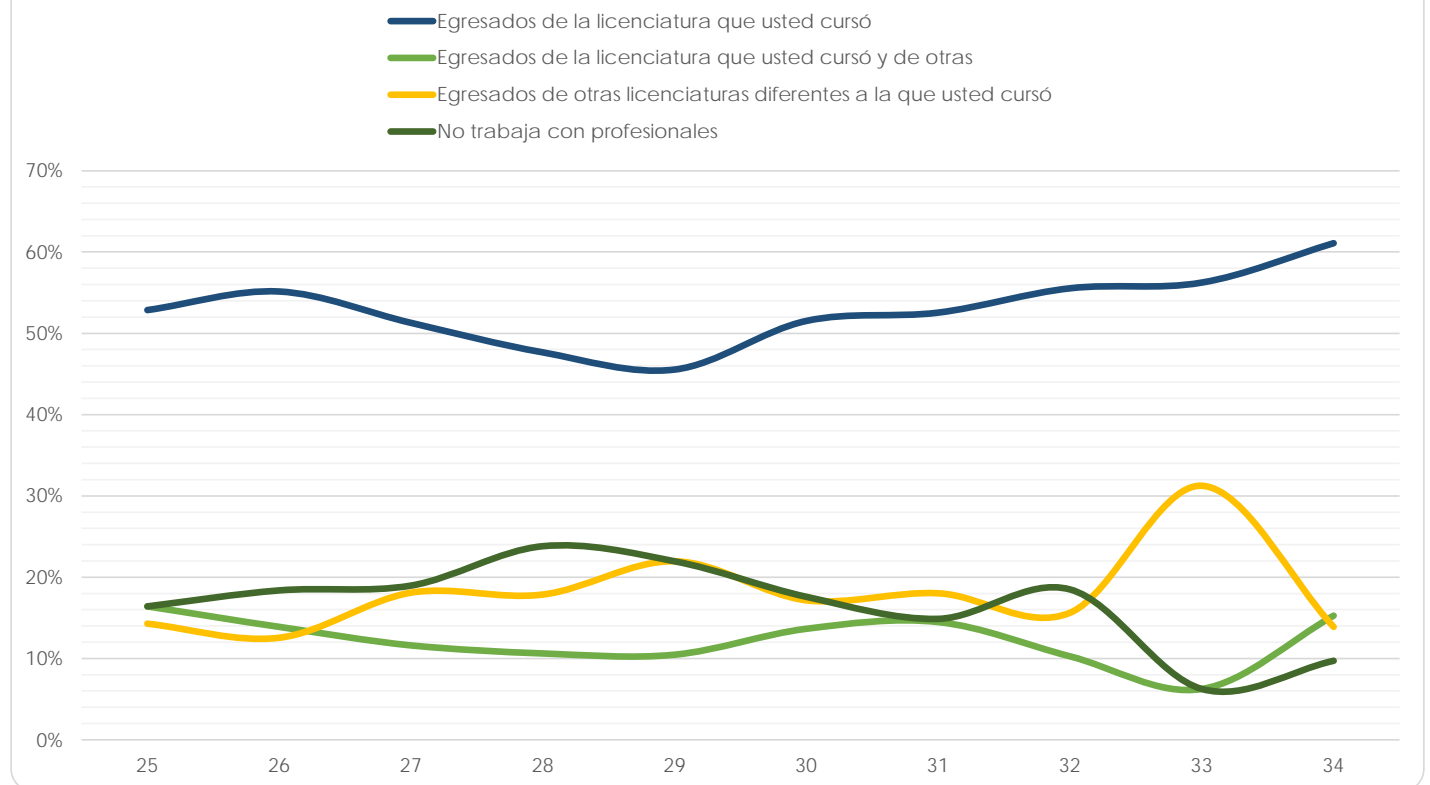

Facultad de Música

(Reporte 25 al 34)

TIPO DE PROFESIONALES CON QUIENES TRABAJA

REPORTE	25	26	27	28	29	30	31	32	33	34
Egresados de la licenciatura que usted cursó										
FRECUENCIA	8	12	8	12	2	4	1	18	2	2
PORCENTAJE	19.05%	29.27%	22.86%	21.05%	12.50%	23.53%	9.09%	25.71%	11.11%	50.00%
Egresados de la licenciatura que usted cursó y de otras										
FRECUENCIA	15	14	11	23	5	5	6	18	9	0
PORCENTAJE	35.71%	34.15%	31.43%	40.35%	31.25%	29.41%	54.55%	25.71%	50.00%	0.00%
Egresados de otras licenciaturas diferentes a la que usted cursó										
FRECUENCIA	11	12	12	17	5	6	3	26	4	1
PORCENTAJE	26.19%	29.27%	34.29%	29.82%	31.25%	35.29%	27.27%	37.14%	22.22%	25.00%
No trabaja con profesionales										
FRECUENCIA	8	3	4	5	4	2	1	8	3	1
PORCENTAJE	19.05%	7.32%	11.43%	8.77%	25.00%	11.76%	9.09%	11.43%	16.67%	25.00%
TOTAL	42	41	35	57	16	17	11	70	18	4
Sin información	1	2	0	1	0	0	0	0	17	3

TIPO DE PROFESIONALES CON QUIENES TRABAJA

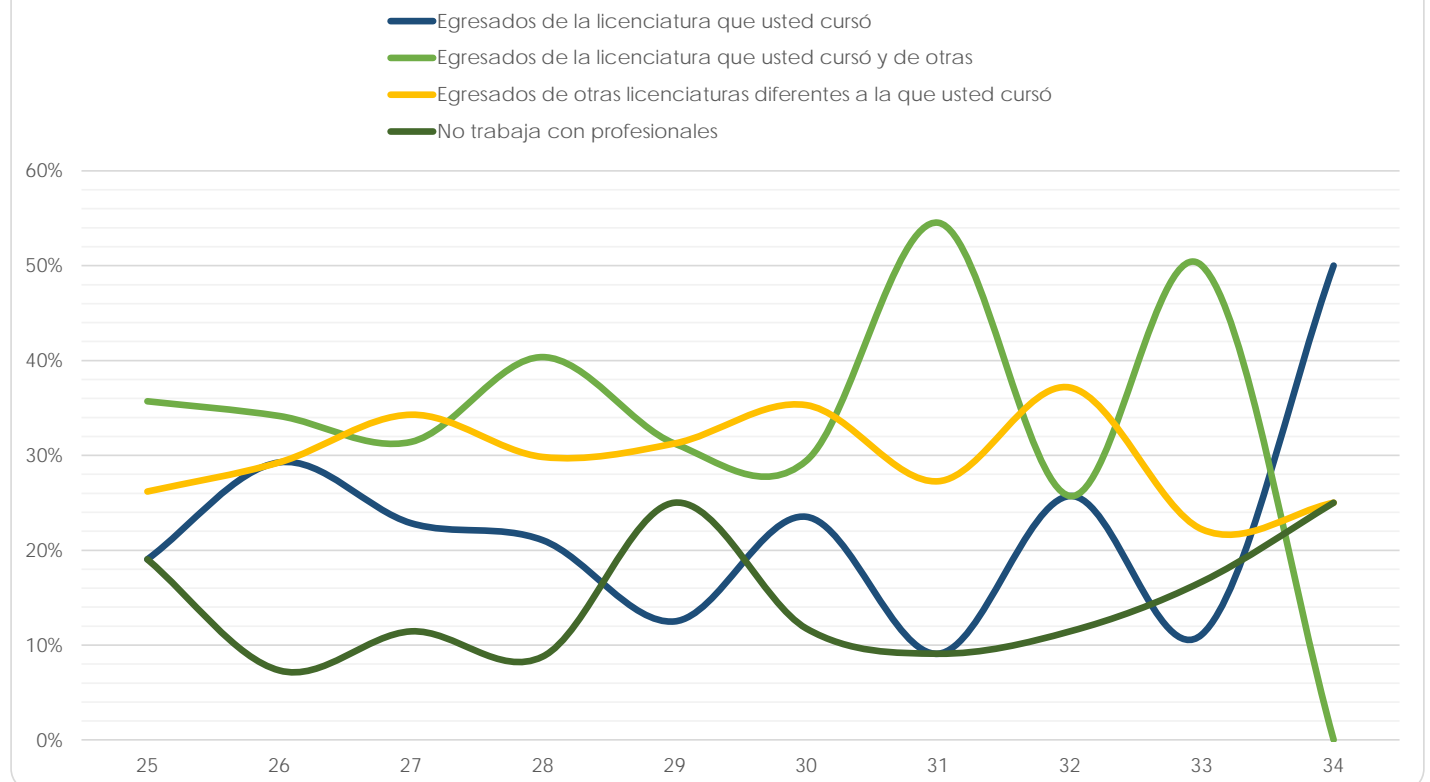

Facultad de Química

(Reporte 25 al 34)

TIPO DE PROFESIONALES CON QUIENES TRABAJA

REPORTE	25	26	27	28	29	30	31	32	33	34
Egresados de la licenciatura que usted cursó										
FRECUENCIA	57	42	42	49	80	36	43	43	13	2
PORCENTAJE	22.62%	16.15%	19.72%	15.41%	14.26%	11.18%	11.56%	12.39%	23.64%	18.18%
Egresados de la licenciatura que usted cursó y de otras										
FRECUENCIA	57	68	58	75	139	89	72	89	25	3
PORCENTAJE	22.62%	26.15%	27.23%	23.58%	24.78%	27.64%	19.35%	25.65%	45.45%	27.27%
Egresados de otras licenciaturas diferentes a la que usted cursó										
FRECUENCIA	119	128	96	164	281	157	204	162	15	5
PORCENTAJE	47.22%	49.23%	45.07%	51.57%	50.09%	48.76%	54.84%	46.69%	27.27%	45.45%
No trabaja con profesionales										
FRECUENCIA	19	22	17	30	61	40	53	53	2	1
PORCENTAJE	7.54%	8.46%	7.98%	9.43%	10.87%	12.42%	14.25%	15.27%	3.64%	9.09%
TOTAL	252	260	213	318	561	322	372	347	55	11
Sin información	0	5	0	0	0	0	0	0	30	14

TIPO DE PROFESIONALES CON QUIENES TRABAJA

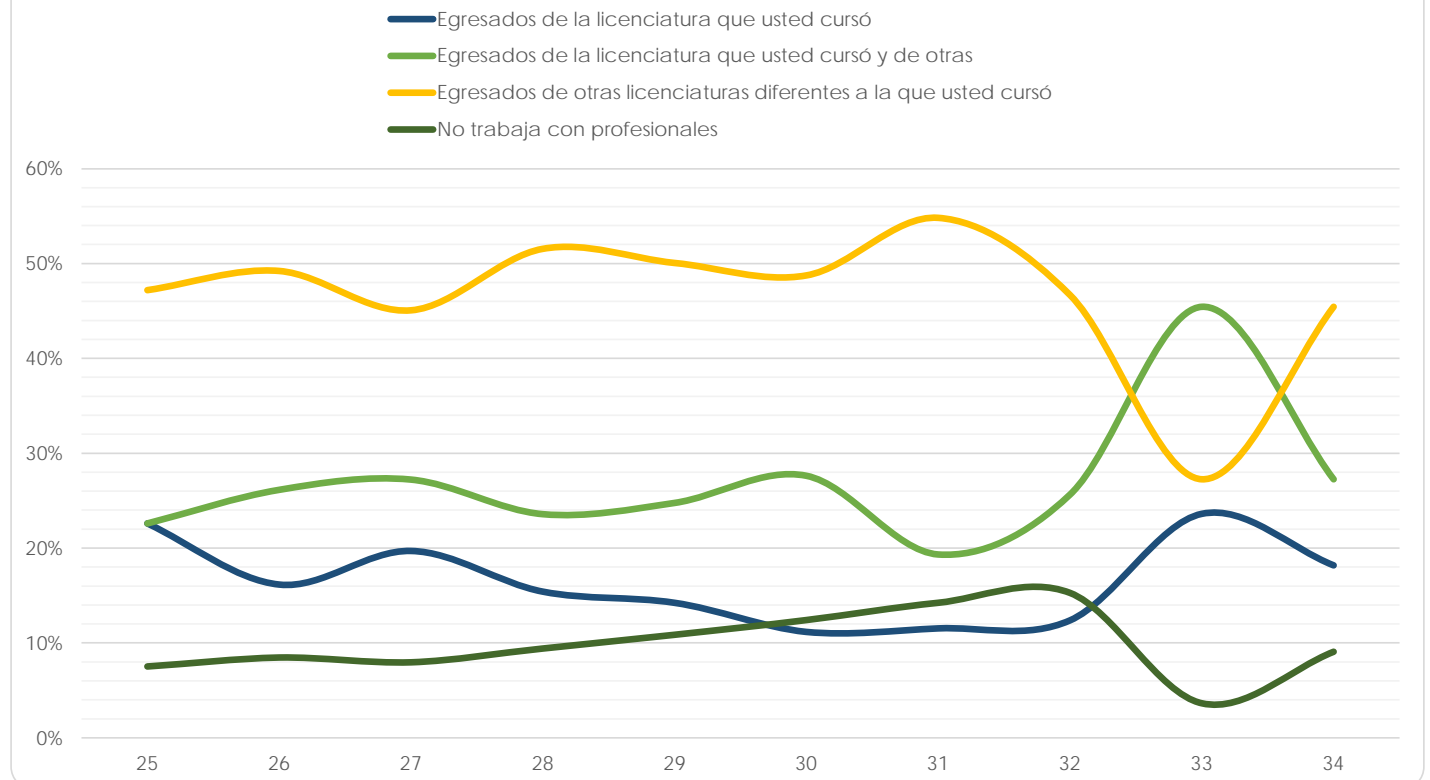

Facultad de Odontología

(Reporte 25 al 34)

TIPO DE PROFESIONALES CON QUIENES TRABAJA

REPORTE	25	26	27	28	29	30	31	32	33	34
Egresados de la licenciatura que usted cursó										
FRECUENCIA	135	136	170	147	155	157	146	146	219	107
PORCENTAJE	63.38%	60.99%	63.67%	54.65%	59.39%	63.56%	61.09%	60.33%	80.81%	79.26%
Egresados de la licenciatura que usted cursó y de otras										
FRECUENCIA	19	20	26	32	23	26	21	18	26	12
PORCENTAJE	8.92%	8.97%	9.74%	11.90%	8.81%	10.53%	8.79%	7.44%	9.59%	8.89%
Egresados de otras licenciaturas diferentes a la que usted cursó										
FRECUENCIA	13	26	35	37	31	23	24	39	12	11
PORCENTAJE	6.10%	11.66%	13.11%	13.75%	11.88%	9.31%	10.04%	16.12%	4.43%	8.15%
No trabaja con profesionales										
FRECUENCIA	46	41	36	53	52	41	48	39	14	5
PORCENTAJE	21.60%	18.39%	13.48%	19.70%	19.92%	16.60%	20.08%	16.12%	5.17%	3.70%
TOTAL	213	223	267	269	261	247	239	242	271	135
Sin información	0	0	1	1	1	0	1	0	174	77

TIPO DE PROFESIONALES CON QUIENES TRABAJA

- Egresados de la licenciatura que usted cursó
- Egresados de la licenciatura que usted cursó y de otras
- Egresados de otras licenciaturas diferentes a la que usted cursó
- No trabaja con profesionales

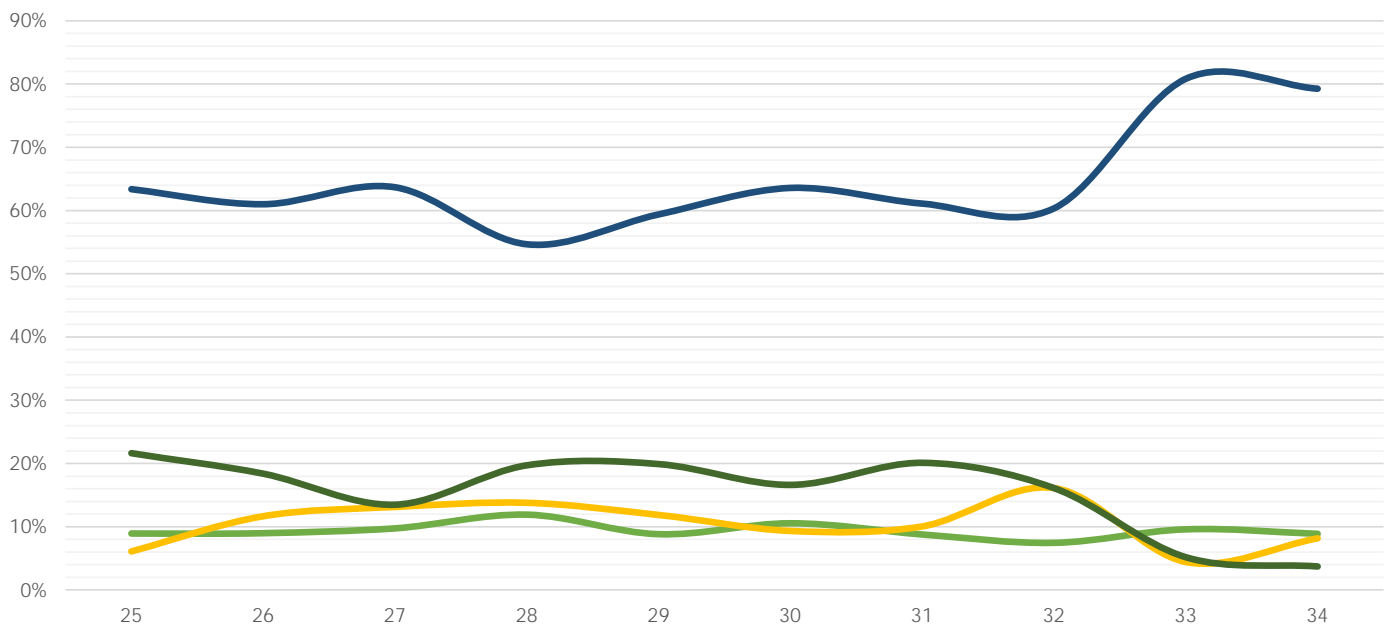

Facultad de Psicología

(Reporte 25 al 34)

TIPO DE PROFESIONALES CON QUIENES TRABAJA

REPORTE	25	26	27	28	29	30	31	32	33	34
Egresados de la licenciatura que usted cursó										
FRECUENCIA	28	43	39	37	28	32	38	35	17	70
PORCENTAJE	22.95%	17.92%	14.89%	15.81%	12.50%	14.88%	17.19%	9.16%	23.29%	19.23%
Egresados de la licenciatura que usted cursó y de otras										
FRECUENCIA	39	74	82	77	85	68	76	152	29	142
PORCENTAJE	31.97%	30.83%	31.30%	32.91%	37.95%	31.63%	34.39%	39.79%	39.73%	39.01%
Egresados de otras licenciaturas diferentes a la que usted cursó										
FRECUENCIA	44	92	106	93	77	82	76	161	20	106
PORCENTAJE	36.07%	38.33%	40.46%	39.74%	34.38%	38.14%	34.39%	42.15%	27.40%	29.12%
No trabaja con profesionales										
FRECUENCIA	11	31	35	27	34	33	31	34	7	46
PORCENTAJE	9.02%	12.92%	13.36%	11.54%	15.18%	15.35%	14.03%	8.90%	9.59%	12.64%
TOTAL	122	240	262	234	224	215	221	382	73	364
Sin información	0	0	0	0	0	0	0	1	10	59

TIPO DE PROFESIONALES CON QUIENES TRABAJA

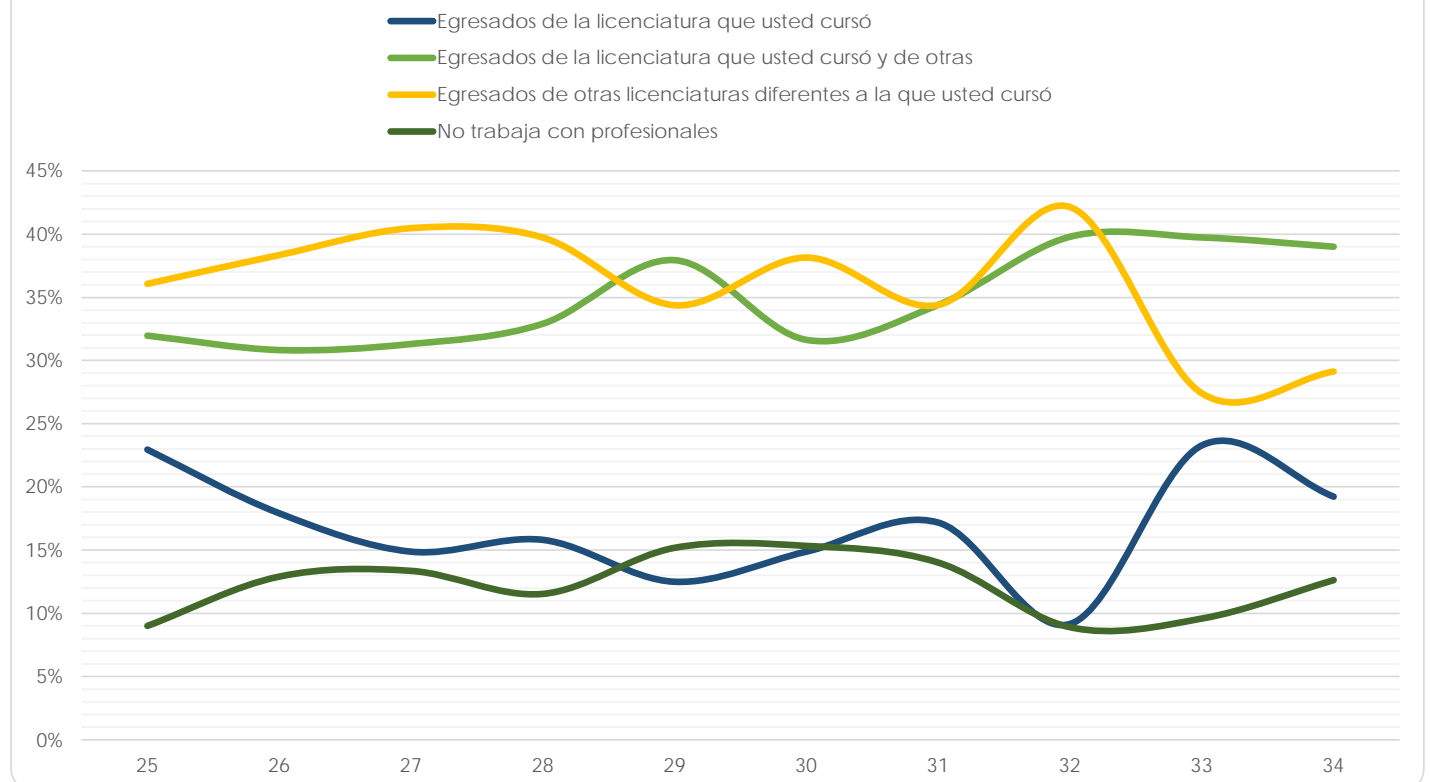

Escuela Nacional de Enfermería y Obstetricia

(Reporte 25 al 34)

TIPO DE PROFESIONALES CON QUIENES TRABAJA

REPORTES	25	26	27	28	29	30	31	32	33	34
Egresados de la licenciatura que usted cursó										
FRECUENCIA	16	41	12	10	13	20	28	13	3	14
PORCENTAJE	27.59%	15.89%	7.19%	8.70%	10.40%	12.27%	14.07%	15.29%	25.00%	23.33%
Egresados de la licenciatura que usted cursó y de otras										
FRECUENCIA	16	63	38	28	28	35	50	21	5	13
PORCENTAJE	27.59%	24.42%	22.75%	24.35%	22.40%	21.47%	25.13%	24.71%	41.67%	21.67%
Egresados de otras licenciaturas diferentes a la que usted cursó										
FRECUENCIA	16	65	35	24	30	14	76	32	3	22
PORCENTAJE	27.59%	25.19%	20.96%	20.87%	24.00%	8.59%	38.19%	37.65%	25.00%	36.67%
No trabaja con profesionales										
FRECUENCIA	10	89	82	53	54	94	45	19	1	11
PORCENTAJE	17.24%	34.50%	49.10%	46.09%	43.20%	57.67%	22.61%	22.35%	8.33%	18.33%
TOTAL	58	258	167	115	125	163	199	85	12	60
Sin información	3	1	3	1	1	0	4	4	14	86

TIPO DE PROFESIONALES CON QUIENES TRABAJA

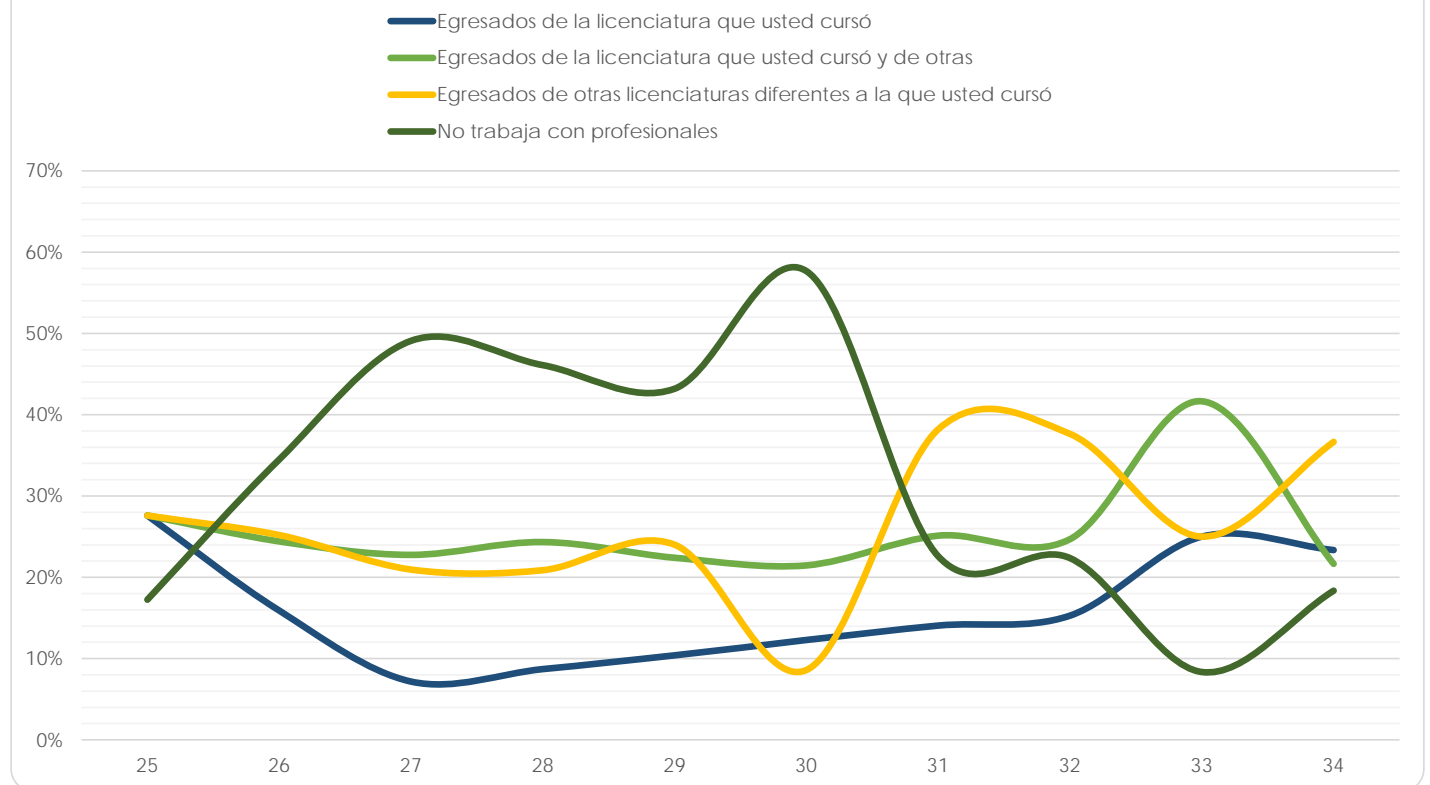

Escuela Nacional de Trabajo Social

(Reporte 25 al 34)

TIPO DE PROFESIONALES CON QUIENES TRABAJA

REPORTE	25	26	27	28	29	30	31	32	33	34
Egresados de la licenciatura que usted cursó										
FRECUENCIA	41	38	18	21	14	6	20	9	8	5
PORCENTAJE	12.62%	10.47%	10.11%	17.07%	7.49%	3.47%	10.31%	3.88%	6.25%	7.69%
Egresados de la licenciatura que usted cursó y de otras										
FRECUENCIA	145	164	85	47	93	91	100	126	38	45
PORCENTAJE	44.62%	45.18%	47.75%	38.21%	49.73%	52.60%	51.55%	54.31%	29.69%	69.23%
Egresados de otras licenciaturas diferentes a la que usted cursó										
FRECUENCIA	74	87	43	35	52	38	44	45	65	12
PORCENTAJE	22.77%	23.97%	24.16%	28.46%	27.81%	21.97%	22.68%	19.40%	50.78%	18.46%
No trabaja con profesionales										
FRECUENCIA	65	74	32	20	28	38	30	52	17	3
PORCENTAJE	20.00%	20.39%	17.98%	16.26%	14.97%	21.97%	15.46%	22.41%	13.28%	4.62%
TOTAL	325	363	178	123	187	173	194	232	128	65
Sin información	4							2	177	100

TIPO DE PROFESIONALES CON QUIENES TRABAJA

- Egresados de la licenciatura que usted cursó
- Egresados de la licenciatura que usted cursó y de otras
- Egresados de otras licenciaturas diferentes a la que usted cursó
- No trabaja con profesionales

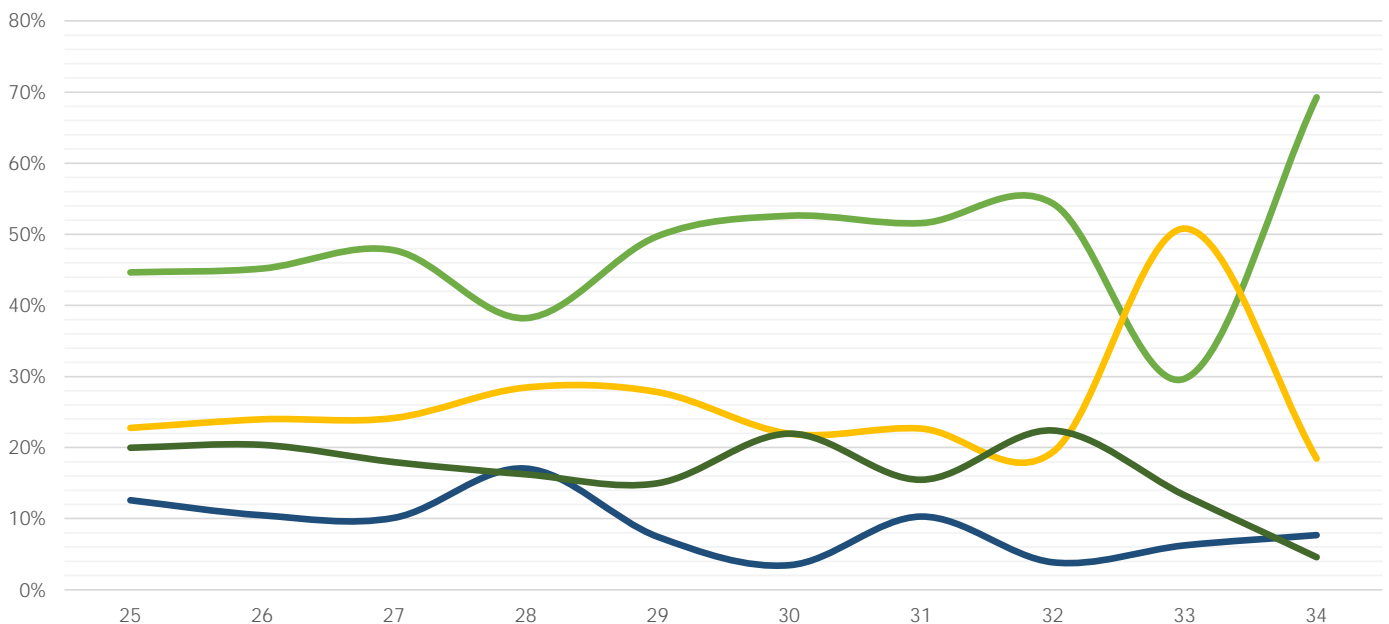

Facultad de Estudios Superiores Cuautitlán

(Reporte 25 al 34)

TIPO DE PROFESIONALES CON QUIENES TRABAJA

REPORTES	25	26	27	28	29	30	31	32	33	34
Egresados de la licenciatura que usted cursó										
FRECUENCIA	356	327	376	303	232	313	227	267	185	332
PORCENTAJE	30.85%	30.28%	30.08%	30.00%	29.40%	26.80%	24.46%	24.03%	28.37%	30.83%
Egresados de la licenciatura que usted cursó y de otras										
FRECUENCIA	223	216	217	204	173	240	228	260	227	320
PORCENTAJE	19.32%	20.00%	17.36%	20.20%	21.93%	20.55%	24.57%	23.40%	34.82%	29.71%
Egresados de otras licenciaturas diferentes a la que usted cursó										
FRECUENCIA	431	427	540	423	321	504	393	492	186	346
PORCENTAJE	37.35%	39.54%	43.20%	41.88%	40.68%	43.15%	42.35%	44.28%	28.53%	32.13%
No trabaja con profesionales										
FRECUENCIA	144	110	117	80	63	111	80	92	54	79
PORCENTAJE	12.48%	10.19%	9.36%	7.92%	7.98%	9.50%	8.62%	8.28%	8.28%	7.34%
TOTAL	1,154	1,080	1,250	1,010	789	1,168	928	1,111	652	1,077
Sin información	2	0	1	0	1	0	2	0	38	10

TIPO DE PROFESIONALES CON QUIENES TRABAJA

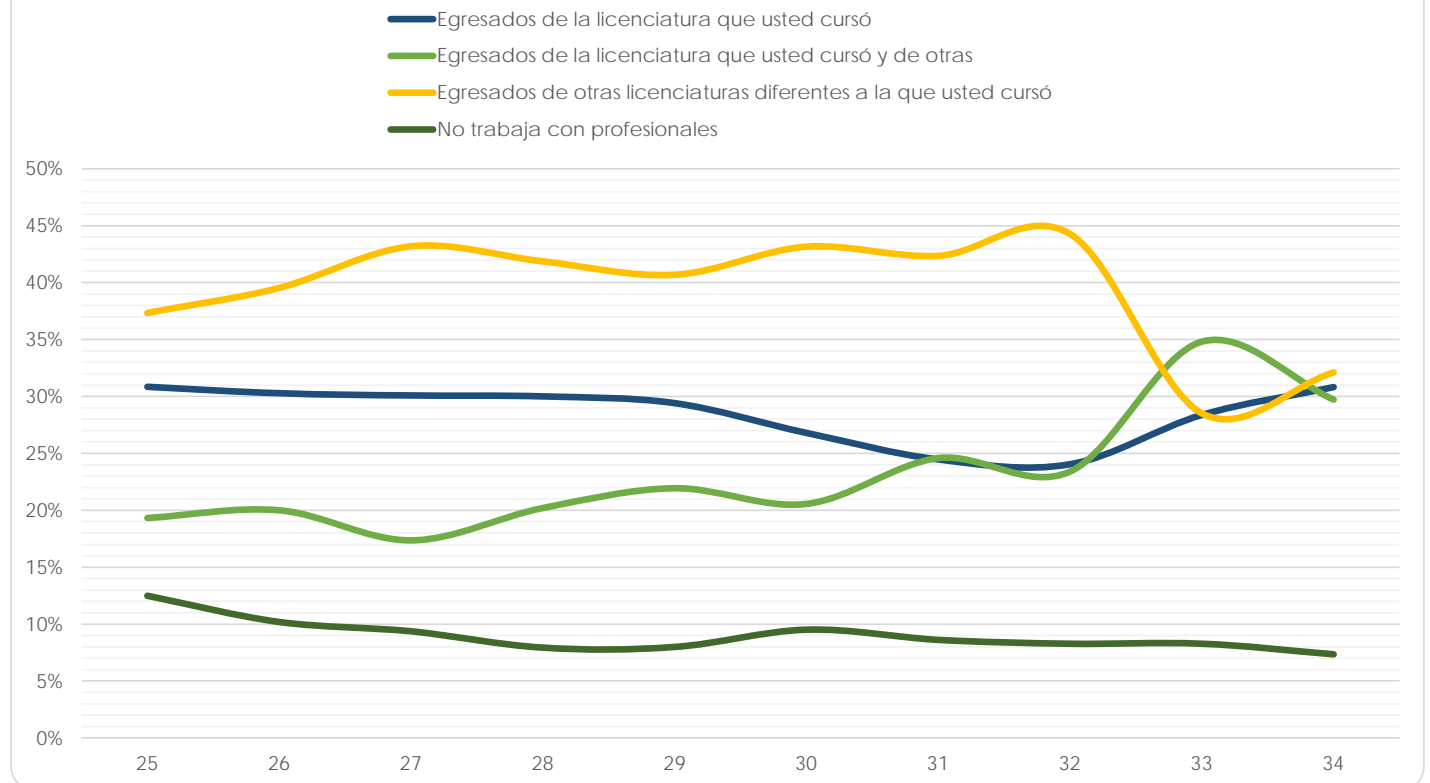

Facultad de Estudios Superiores Acatlán

(Reporte 25 al 34)

TIPO DE PROFESIONALES CON QUIENES TRABAJA

REPORTE	25	26	27	28	29	30	31	32	33	34
Egresados de la licenciatura que usted cursó										
FRECUENCIA	665	343	873	818	792	693	706	726	234	18
PORCENTAJE	30.31%	31.07%	39.59%	41.00%	39.44%	40.31%	40.41%	41.27%	34.31%	42.86%
Egresados de la licenciatura que usted cursó y de otras										
FRECUENCIA	687	371	1,067	1,023	1,037	886	917	877	200	10
PORCENTAJE	31.31%	33.61%	48.39%	51.28%	51.64%	51.54%	52.49%	49.86%	29.33%	23.81%
Egresados de otras licenciaturas diferentes a la que usted cursó										
FRECUENCIA	659	315	253	152	179	140	120	155	223	12
PORCENTAJE	30.04%	28.53%	11.47%	7.62%	8.91%	8.14%	6.87%	8.81%	32.70%	28.57%
No trabaja con profesionales										
FRECUENCIA	183	75	12	2	0	0	4	1	25	2
PORCENTAJE	8.34%	6.79%	0.54%	0.10%	0.00%	0.00%	0.23%	0.06%	3.67%	4.76%
TOTAL	2,194	1,104	2,205	1,995	2,008	1,719	1,747	1,759	682	42
Sin información	10	2	1	0	0	1	0	0	293	17

TIPO DE PROFESIONALES CON QUIENES TRABAJA



Facultad de Estudios Superiores Iztacala

(Reporte 25 al 34)

TIPO DE PROFESIONALES CON QUIENES TRABAJA

REPORTE	25	26	27	28	29	30	31	32	33	34
Egresados de la licenciatura que usted cursó										
FRECUENCIA	303	352	318	238	417	386	408	419	104	335
PORCENTAJE	28.80%	31.46%	29.94%	28.33%	30.77%	31.48%	31.90%	29.59%	37.14%	41.56%
Egresados de la licenciatura que usted cursó y de otras										
FRECUENCIA	229	243	251	204	329	275	279	344	72	197
PORCENTAJE	21.77%	21.72%	23.63%	24.29%	24.28%	22.43%	21.81%	24.29%	25.71%	24.44%
Egresados de otras licenciaturas diferentes a la que usted cursó										
FRECUENCIA	333	340	309	265	368	334	343	365	70	198
PORCENTAJE	31.65%	30.38%	29.10%	31.55%	27.16%	27.24%	26.82%	25.78%	25.00%	24.57%
No trabaja con profesionales										
FRECUENCIA	187	184	184	133	241	231	249	288	34	76
PORCENTAJE	17.78%	16.44%	17.33%	15.83%	17.79%	18.84%	19.47%	20.34%	12.14%	9.43%
TOTAL	1,052	1,119	1,062	840	1,355	1,226	1,279	1,416	280	806
Sin información	3	2	5	254	2	1	0	3	130	417

TIPO DE PROFESIONALES CON QUIENES TRABAJA

- Egresados de la licenciatura que usted cursó
- Egresados de la licenciatura que usted cursó y de otras
- Egresados de otras licenciaturas diferentes a la que usted cursó
- No trabaja con profesionales

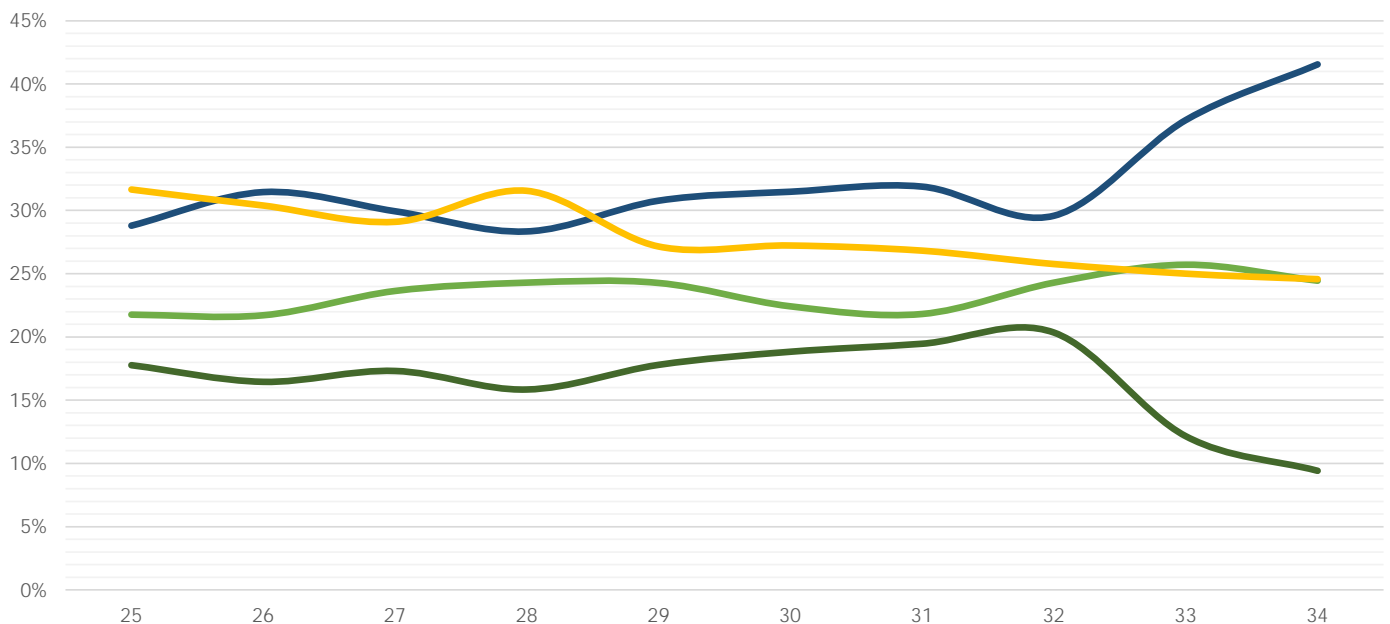

Facultad de Estudios Superiores Aragón

(Reporte 25 al 34)

TIPO DE PROFESIONALES CON QUIENES TRABAJA

REPORTE	25	26	27	28	29	30	31	32	33	34
Egresados de la licenciatura que usted cursó										
FRECUENCIA	56	146	427	845	690	673	613	570	233	328
PORCENTAJE	30.11%	36.59%	26.36%	29.11%	27.90%	28.53%	27.75%	27.00%	36.81%	27.84%
Egresados de la licenciatura que usted cursó y de otras										
FRECUENCIA	63	101	482	788	671	611	543	514	198	378
PORCENTAJE	33.87%	25.31%	29.75%	27.14%	27.13%	25.90%	24.58%	24.35%	31.28%	32.09%
Egresados de otras licenciaturas diferentes a la que usted cursó										
FRECUENCIA	45	117	555	1,010	896	825	803	812	170	357
PORCENTAJE	24.19%	29.32%	34.26%	34.79%	36.23%	34.97%	36.35%	38.47%	26.86%	30.31%
No trabaja con profesionales										
FRECUENCIA	22	35	156	260	216	250	250	215	32	115
PORCENTAJE	11.83%	8.77%	9.63%	8.96%	8.73%	10.60%	11.32%	10.18%	5.06%	9.76%
TOTAL	186	399	1,620	2,903	2,473	2,359	2,209	2,111	633	1,178
Sin información	0	3	0	0	0	1	0	2	269	118

TIPO DE PROFESIONALES CON QUIENES TRABAJA

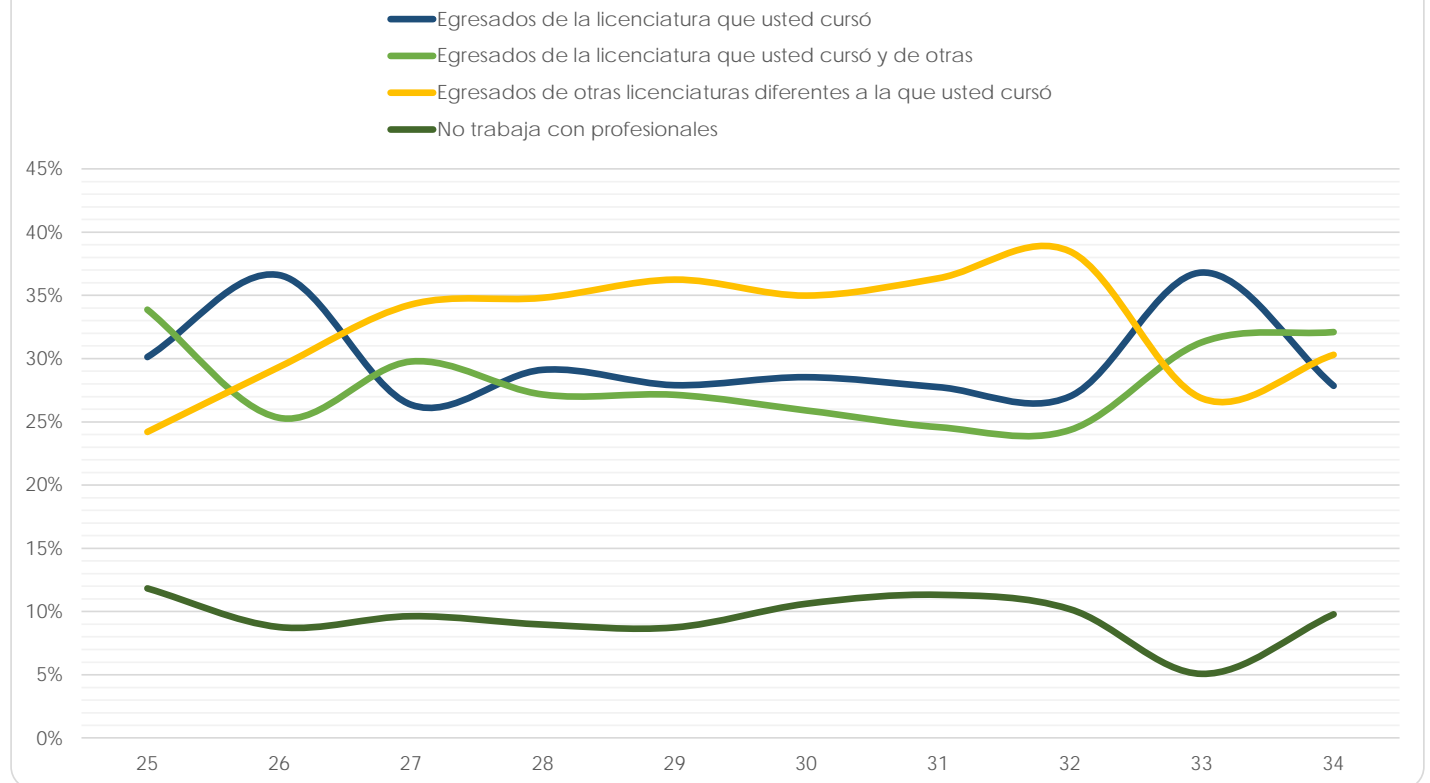

Facultad de Estudios Superiores Zaragoza

(Reporte 25 al 34)

TIPO DE PROFESIONALES CON QUIENES TRABAJA

REPORTE	25	26	27	28	29	30	31	32	33	34
Egresados de la licenciatura que usted cursó										
FRECUENCIA	165	163	167	205	225	253	219	215	49	291
PORCENTAJE	26.44%	26.21%	24.56%	24.20%	24.40%	25.35%	25.35%	22.92%	35.00%	42.79%
Egresados de la licenciatura que usted cursó y de otras										
FRECUENCIA	154	117	118	194	198	221	185	210	48	128
PORCENTAJE	24.68%	18.81%	17.35%	22.90%	21.48%	22.14%	21.41%	22.39%	34.29%	18.82%
Egresados de otras licenciaturas diferentes a la que usted cursó										
FRECUENCIA	203	213	287	294	337	335	287	333	28	225
PORCENTAJE	32.53%	34.24%	42.21%	34.71%	36.55%	33.57%	33.22%	35.50%	20.00%	33.09%
No trabaja con profesionales										
FRECUENCIA	102	129	108	154	162	189	173	180	15	36
PORCENTAJE	16.35%	20.74%	15.88%	18.18%	17.57%	18.94%	20.02%	19.19%	10.71%	5.29%
TOTAL	624	622	680	847	922	998	864	938	140	680
Sin información	7	2	1	6	2	1	2	3	70	294

TIPO DE PROFESIONALES CON QUIENES TRABAJA

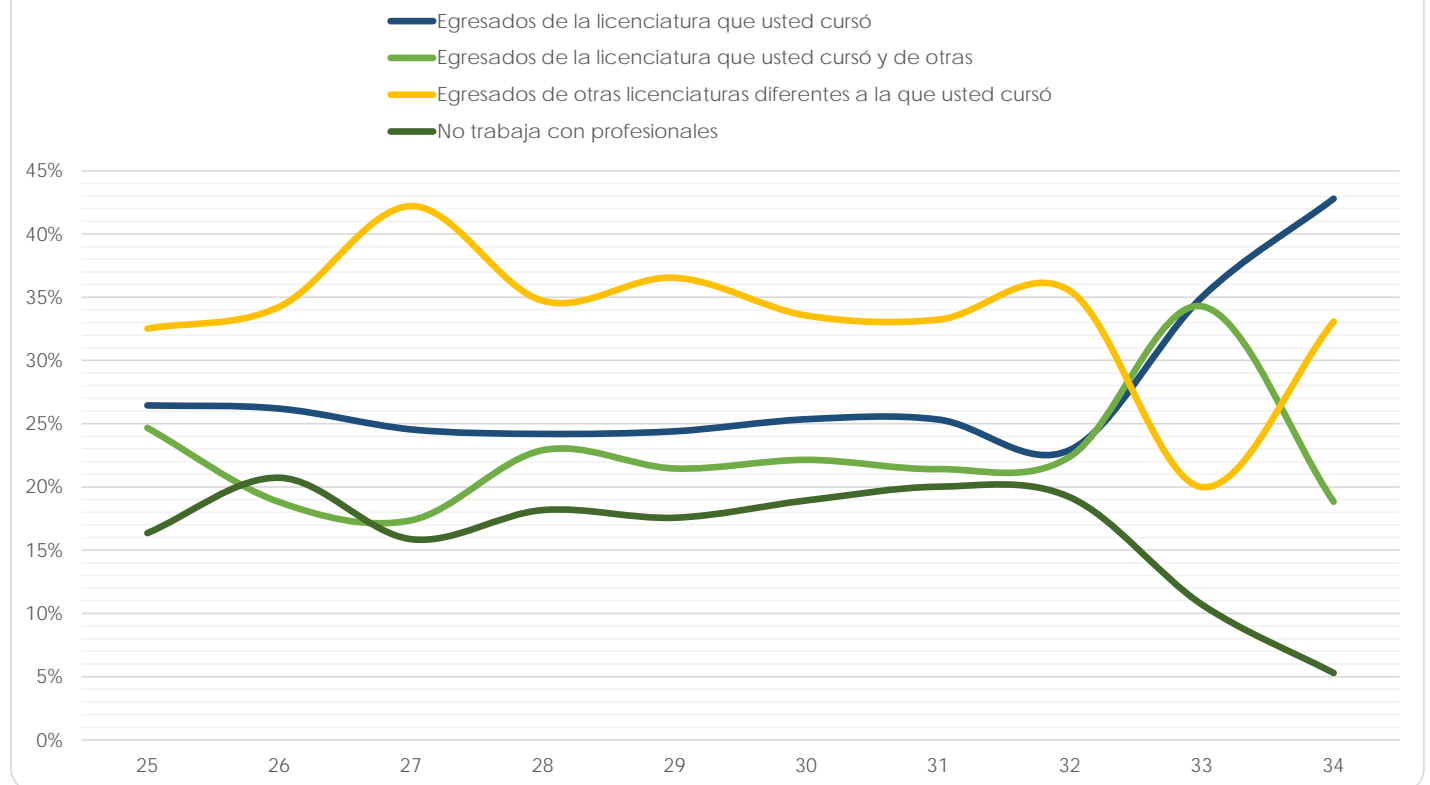

Centro de Ciencias Genómicas - Instituto de Biotecnología

(Reporte 25 al 34)

TIPO DE PROFESIONALES CON QUIENES TRABAJA

REPORTE	25	26	27	28	29	30	31	32	33	34
Egresados de la licenciatura que usted cursó										
FRECUENCIA	0	2	0	1	0	0	0	0	0	0
PORCENTAJE	0.00%	33.33%	0.00%	25.00%	0.00%	0.00%	0.00%	0.00%	0.00%	0.00%
Egresados de la licenciatura que usted cursó y de otras										
FRECUENCIA	3	2	6	2	3	2	0	1	1	0
PORCENTAJE	60.00%	33.33%	54.55%	50.00%	33.33%	100.00%	0.00%	33.33%	50.00%	0.00%
Egresados de otras licenciaturas diferentes a la que usted cursó										
FRECUENCIA	2	1	5	1	6	0	1	2	1	1
PORCENTAJE	40.00%	16.67%	45.45%	25.00%	66.67%	0.00%	100.00%	66.67%	50.00%	100.00%
No trabaja con profesionales										
FRECUENCIA	0	1	0	0	0	0	0	0	0	0
PORCENTAJE	0.00%	16.67%	0.00%	0.00%	0.00%	0.00%	0.00%	0.00%	0.00%	0.00%
TOTAL	5	6	11	4	9	2	1	3	2	1
Sin información	0	0	0	0	0	0	0	0	1	2

TIPO DE PROFESIONALES CON QUIENES TRABAJA

- Egresados de la licenciatura que usted cursó
- Egresados de la licenciatura que usted cursó y de otras
- Egresados de otras licenciaturas diferentes a la que usted cursó
- No trabaja con profesionales

