



**PERFIL DE ASPIRANTES Y ASIGNADOS A
BACHILLERATO, TÉCNICO EN ENFERMERÍA Y
LICENCIATURA DE LA UNAM**

1992-1993

UNIVERSIDAD NACIONAL AUTÓNOMA DE MÉXICO

SECRETARÍA GENERAL

DIRECCIÓN GENERAL DE ESTADÍSTICA Y SISTEMAS
DE INFORMACIÓN INSTITUCIONALES

OCTUBRE DE 1993

**PERFIL DE ASPIRANTES Y ASIGNADOS A
BACHILLERATO, TÉCNICO EN ENFERMERÍA Y
LICENCIATURA DE LA UNAM**

1992-1993

UNIVERSIDAD NACIONAL AUTÓNOMA DE MÉXICO
SECRETARÍA GENERAL

PERFIL DE ASPIRANTES Y ASIGNADOS A
BACHILLERATO, TÉCNICO EN ENFERMERÍA Y
LICENCIATURA DE LA UNAM

1992-1993

OCTUBRE DE 1993

PRIMERA EDICIÓN, 1993

DR. UNIVERSIDAD NACIONAL AUTÓNOMA DE MÉXICO

CIUDAD UNIVERSITARIA 04510. MÉXICO, D.F.

DIRECCIÓN GENERAL DE ESTADÍSTICA Y SISTEMAS DE INFORMACIÓN INSTITUCIONALES

IMPRESO Y HECHO EN MÉXICO

I.S.B.N.: 968-36-3374-9

ÍNDICE GENERAL

INTRODUCCIÓN	9
METODOLOGÍA	11
1. POBLACIÓN ASPIRANTE	15
DATOS GENERALES	17
1.1 Edad (bachillerato y técnico)	
1.2 Edad (licenciatura)	
1.3 Sexo	
1.4 Estado civil	
1.5 Descendencia	
1.6 Tipo de primaria cursada	
1.7 Tipo de secundaria cursada	
1.8 Bachillerato de procedencia	
DATOS DE LOS ESTUDIOS INMEDIATOS ANTERIORES	27
1.9 Plantel de procedencia (pase reglamentado)	
1.10 Bachillerato cursado (concurso de selección)	
1.11 Ubicación de la escuela de procedencia	
1.12 Año de ingreso a la escuela de procedencia	
1.13 Año de egreso de la escuela de procedencia	
1.14 Realización de estudios inmediatos anteriores en tres años	
1.15 Materias recursadas	
1.16 Promedio de calificaciones	
1.17 Exámenes extraordinarios presentados	
1.18 Opinión sobre la preparación recibida	
1.19 Opinión sobre algunas características de los profesores (pase reglamentado)	
1.20 Opinión sobre la insistencia de los padres	
1.21 Opinión sobre el éxito como estudiante	

SITUACIÓN SOCIOECONÓMICA	39
1.22	Máximo nivel de estudios de la madre
1.23	Máximo nivel de estudios del padre
1.24	Principal ocupación de la madre
1.25	Principal ocupación del padre
1.26	Principal sostén económico
1.27	Personas que dependen del principal sostén económico
1.28	Tipo de casa donde habita regularmente
1.29	Habitantes por vivienda
1.30	Cuartos en la vivienda
1.31	Bienes y servicios en la casa y colonia
1.32	Ingresos familiares mensuales
SITUACIÓN LABORAL	53
1.33	Condición laboral del estudiante
1.34	Horas de trabajo a la semana
2. POBLACIÓN ASIGNADA	57
DATOS GENERALES	59
2.1	Edad (bachillerato y técnico)
2.2	Edad (licenciatura)
2.3	Sexo
2.4	Estado civil
2.5	Descendencia
2.6	Tipo de primaria cursada
2.7	Tipo de secundaria cursada
2.8	Bachillerato de procedencia

DATOS DE LOS ESTUDIOS INMEDIATOS ANTERIORES

69

- 2.9 Plantel de procedencia (pase reglamentado)
- 2.10 Bachillerato cursado (concurso de selección)
- 2.11 Ubicación de la escuela de procedencia
- 2.12 Año de ingreso a la escuela de procedencia
- 2.13 Año de egreso de la escuela de procedencia
- 2.14 Realización de estudios inmediatos anteriores en tres años
- 2.15 Materias recursadas
- 2.16 Promedio de calificaciones
- 2.17 Exámenes extraordinarios presentados
- 2.18 Opinión sobre la preparación recibida
- 2.19 Opinión sobre algunas características de los profesores (pase reglamentado)
- 2.20 Opinión sobre la insistencia de los padres
- 2.21 Opinión sobre el éxito como estudiante

SITUACIÓN SOCIOECONÓMICA

81

- 2.22 Máximo nivel de estudios de la madre
- 2.23 Máximo nivel de estudios del padre
- 2.24 Principal ocupación de la madre
- 2.25 Principal ocupación del padre
- 2.26 Principal sostén económico
- 2.27 Personas que dependen del principal sostén económico
- 2.28 Tipo de casa donde habita regularmente
- 2.29 Habitantes por vivienda
- 2.30 Cuartos en la vivienda
- 2.31 Bienes y servicios en la casa y colonia
- 2.32 Ingresos familiares mensuales

SITUACIÓN LABORAL

95

- 2.33 Condición laboral del estudiante
- 2.34 Horas de trabajo a la semana

ASIGNACIÓN	99
2.35 Plantel de asignación (bachillerato)	
2.36 Plantel de asignación (técnico en enfermería)	
2.37 Plantel y carrera de asignación (licenciatura por medio de pase reglamentado)	
2.38 Plantel y carrera de asignación (licenciatura por medio de concurso de selección)	
CUADROS - RESUMEN	113
2.39 Cuadro-resumen de alumnos asignados a bachillerato	
2.40 Cuadro-resumen de alumnos asignados a técnico en enfermería	
2.41 Cuadro-resumen de alumnos asignados a licenciatura por pase reglamentado	
2.42 Cuadro-resumen de alumnos asignados a licenciatura por concurso de selección	
ANEXOS	123
- Hoja de datos estadísticos (ingreso a bachillerato y técnico en enfermería -CSB- 92)	
- Hoja de datos estadísticos (ingreso a licenciatura mediante pase reglamentado -PR- 92)	
- Hoja de datos estadísticos (ingreso a licenciatura mediante concurso de selección -CSL- 92)	

INTRODUCCIÓN

A principios de 1993, la rectoría de la UNAM llevó a cabo una reorganización de la estructura administrativa de la Secretaría General; con dicha reorganización, desapareció la Dirección General de Planeación, Evaluación y Proyectos Académicos (DGPEyPA) y se creó la Dirección General de Estadística y Sistemas de Información Institucionales (DGESII), cuyo objetivo es: realizar el acopio, procesamiento y difusión de la información estadística, con el propósito de apoyar eficazmente la toma de decisiones, que permitan apoyar a las autoridades universitarias en los procesos de planeación.

La DGESII como parte de sus funciones continúa desarrollando la mayoría de los estudios y proyectos estadísticos que anteriormente venía realizando la DGPEyPA. El "Perfil de aspirantes y asignados a bachillerato, técnico en enfermería y licenciatura de la UNAM" (PAA-UNAM) es uno de esos estudios. El PAA-UNAM es una base de datos que se ha venido elaborando desde el año 1988, su propósito es explorar las variables de antecedentes socioeconómicos y académicos más relevantes de la población que desea ingresar a la institución (aspirantes) y la que de hecho ingresa (asignados), y ser la base para estudios de demografía escolar tanto a nivel general de la universidad como a niveles específicos por escuela, carrera, sexo, grupo de edad, etc.

El presente reporte es el quinto que se publica y corresponde a la población que deseaba ingresar a los niveles de bachillerato, técnico en enfermería y licenciatura de la UNAM, y a la población aceptada por esta Universidad en estos niveles, para el periodo lectivo 92-93.

En este documento a estas poblaciones se les denominó "población aspirante" y "población asignada", respectivamente; siendo esta última un subconjunto de la primera.

Este perfil muestra una serie de datos generales, académicos, socioeconómicos y laborales de las diferentes poblaciones.

La información del perfil es presentada a través de una serie de cuadros en dos partes: la primera, contiene los cuadros de la población de aspirantes, y la segunda, los correspondientes a la población asignada. Para cada una de estas poblaciones los cuadros muestran los datos de los diferentes niveles (bachillerato, técnico en enfermería y licenciatura vía concurso de selección y pase reglamentado), apoyados en algunos casos con gráficas. Algunos cuadros no incluyen información de todos los niveles, dado que hubo preguntas que se contemplaron para ser contestadas sólo por estudiantes de un determinado nivel.

Para la población de asignados, adicionalmente se incluyeron cuadros que presentan la distribución de alumnos en los planteles y las carreras, y cuadros-resumen, que contienen la información estadística para cada uno de los planteles.

Es importante subrayar que, como siempre, hemos contado con el apoyo de la Dirección General de Administración Escolar y de la Dirección General de Servicios de Cómputo Académico para la realización de este proyecto.

El presente trabajo fue realizado por Mauricio Arce Orozco, con la ayuda de Juan Pacheco Chávez, en la Coordinación de Proyectos Institucionales de la DGESII, a cargo de Rafael Vidal Uribe.

METODOLOGÍA

POBLACIÓN

Para el desarrollo de este estudio, se aplicó el cuestionario denominado "Hoja de Datos Estadísticos" a las personas que deseaban ingresar a la UNAM en los niveles bachillerato, técnico en enfermería y licenciatura a través del concurso de selección; y a los alumnos del bachillerato de la misma UNAM que potencialmente ingresarían a licenciatura por medio del pase reglamentado, constituyéndose de esta manera la población aspirante.

Por otra parte, una vez que se realizó el proceso de selección de alumnos, se tomó de la población aspirante a los alumnos aceptados por la UNAM para formar la población asignada.

A continuación se presenta el número de aspirantes y asignados encuestados para cada uno de los niveles:

NIVEL	ASPIRANTES ENCUESTADOS	ASIGNADOS ENCUESTADOS
BACHILLERATO	93,889	29,997
TÉCNICO EN ENFERMERÍA	2,686	1,203
LICENCIATURA PASE REGLAMENTADO	13,946	7,692
LICENCIATURA CONCURSO DE SELECCIÓN	38,342	4,353

Es importante mencionar que los datos anteriores corresponden sólo a la población encuestada y no son datos oficiales de la población escolar.¹

¹Los datos definitivos de los alumnos de primer ingreso deben consultarse en la Agenda de Datos Estadísticos que publica la DGEII.

DESCRIPCIÓN DEL INSTRUMENTO

El cuestionario "Hoja de Datos Estadísticos" consta de tres versiones: CSB, PR, CSL. El instrumento CSB se aplicó a los aspirantes al bachillerato y técnico en enfermería; PR a la población potencial del bachillerato de la UNAM que deseaba ingresar a la licenciatura mediante pase reglamentado (de estos alumnos, aunque todos realizan este trámite, sólo una parte ingresa al nivel licenciatura, pues algunos no terminan sus estudios en ese periodo); CSL se aplicó a los aspirantes a la licenciatura de la UNAM por medio del concurso de selección.

Las tres versiones de los cuestionarios constan de cuatro dimensiones a investigar: datos generales, antecedentes académicos, situación socioeconómica y situación laboral. Gran parte de las preguntas de estos tres cuestionarios son iguales, las pocas en que difirieron fueron aquellas que se contemplaron para ser contestadas sólo por estudiantes de un determinado nivel.

El cuadro siguiente presenta el número de preguntas realizadas en cada uno de los cuestionarios:

DIMENSIONES	NÚMERO DE PREGUNTAS		
	CSB	PR	CSL
DATOS GENERALES	6	6	6
ANTECEDENTES ACADÉMICOS	9	10	11
SITUACIÓN SOCIOECONÓMICA	9	9	9
SITUACIÓN LABORAL	2	2	2
TOTAL	26	27	28

FASES DEL DESARROLLO DEL ESTUDIO

Para la realización de este trabajo se realizaron las siguientes fases:

1. DISEÑO DEL INSTRUMENTO

Antes de la aplicación de los cuestionarios fue necesario realizar una revisión para analizar las preguntas y opciones de cada uno de los cuestionarios, teniendo como resultado los siguientes cambios:

- a) En los cuestionarios CSB y CSL se incluyó la pregunta siete que se refiere a la localización de la escuela de procedencia.
- b) En los tres cuestionarios se incluyó la pregunta del tipo de casa donde habitan regularmente.
- c) En la pregunta número diez del cuestionario de CSB (¿realizaste la secundaria en tres años?) se quitó la opción "No, por volver a cursar materias", debido a que el porcentaje de esta opción es muy pequeño.
- d) La pregunta de materias recursadas se quitó del cuestionario CSB, debido a que en la opción de ninguna materia recursada se obtiene en promedio 97.5 %.
- e) En los tres cuestionarios se quitó la pregunta sobre servicios médicos.
- f) En la pregunta de bienes y servicios se quitó el servicio "toma de agua en su casa", porque el 98% de la población cuenta con este servicio.
- g) Se cambiaron las opciones de la pregunta ocho del cuestionario CSL, "Escuela de procedencia", agrupándose las opciones: "militar", "preparatoria abierta" y "del extranjero", en la opción "otra".

2. APLICACIÓN DEL INSTRUMENTO

La aplicación de los instrumentos CSB y CSL se realizó en el proceso de registro de aspirantes, para el examen de selección de los niveles de bachillerato, técnico en enfermería y licenciatura. El instrumento PR se aplicó en el momento en que los alumnos del bachillerato de la UNAM llenan su solicitud de ingreso a la licenciatura mediante pase reglamentado.

3. PROCESAMIENTO DE INFORMACIÓN

Los cuestionarios empleados en este estudio son de formato óptico, por lo cual la captura de la información se realizó en lectores de marcas ópticas. Una vez capturados los datos se verificó que todas las variables tuvieran valores dentro de los rangos establecidos.

Para el cálculo de los valores estadísticos se realizaron algunos programas. El proceso se llevó a cabo en la computadora A-12 de UNISYS.

1. POBLACIÓN ASPIRANTE

DATOS GENERALES

EDAD (BACHILLERATO Y TÉCNICO)

CUADRO 1.1

AÑOS	BACHILLERATO		TÉCNICO	
	CCH Y ENP		ENFERMERÍA	
	FRECUENCIA	PORCENTAJE	FRECUENCIA	PORCENTAJE
14 o MENOS	5,957	6.4	95	3.6
15	42,735	46.1	568	21.4
16	22,577	24.3	507	19.1
17	10,109	10.9	309	11.7
18	4,796	5.2	201	7.6
19	2,402	2.6	144	5.4
20	1,423	1.5	111	4.2
21 a 25	2,231	2.4	322	12.1
26 a 30	374	0.4	168	6.3
MÁS DE 30	215	0.2	227	8.6
TOTAL	92,819	100.0	2,652	100.0

Casos sin información	1,070	34
Promedio	16.2	19.7
Desviación Estándar	4.0	6.9

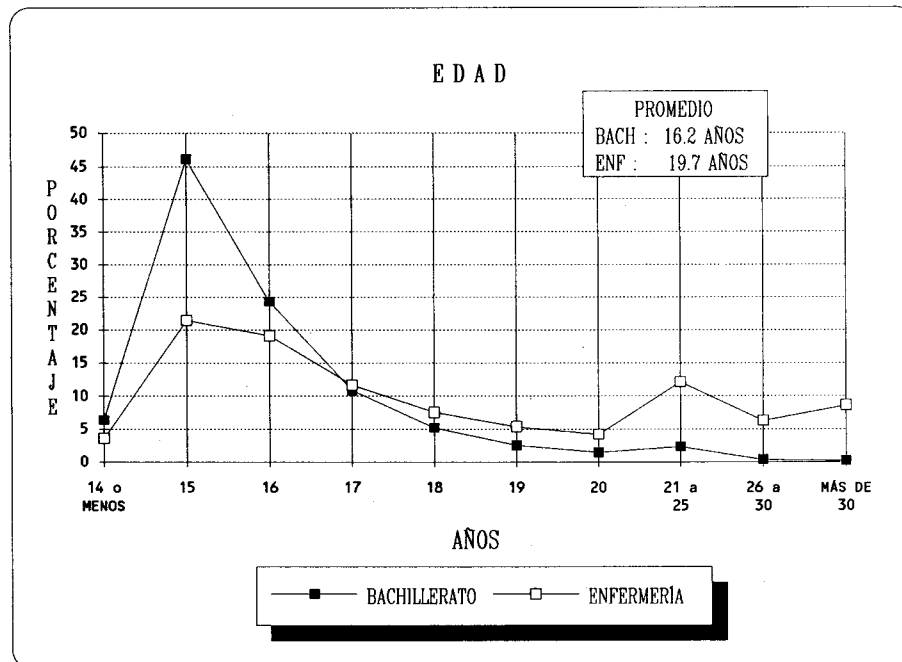

EDAD

(LICENCIATURA)

CUADRO 1.2

AÑOS	LICENCIATURA			
	PASE REGLAMENTADO		CONCURSO SELECCIÓN	
	FRECUENCIA	PORCENTAJE	FRECUENCIA	PORCENTAJE
17 o MENOS	683	5.0	1,693	4.5
18	4,741	34.5	10,512	27.8
19	3,414	24.8	9,012	23.8
20	1,965	14.3	5,547	14.7
21	1,127	8.2	3,365	8.9
22	620	4.5	2,244	5.9
23	362	2.6	1,354	3.6
24	235	1.7	1,011	2.7
25	153	1.1	700	1.9
26 A 30	333	2.4	1,629	4.3
MÁS de 30	121	0.9	770	2.0
TOTAL	13,754	100.0	37,837	100.0
Casos sin información	192		505	
Promedio	19.8		20.3	
Desviación Estandar	4.6		4.4	

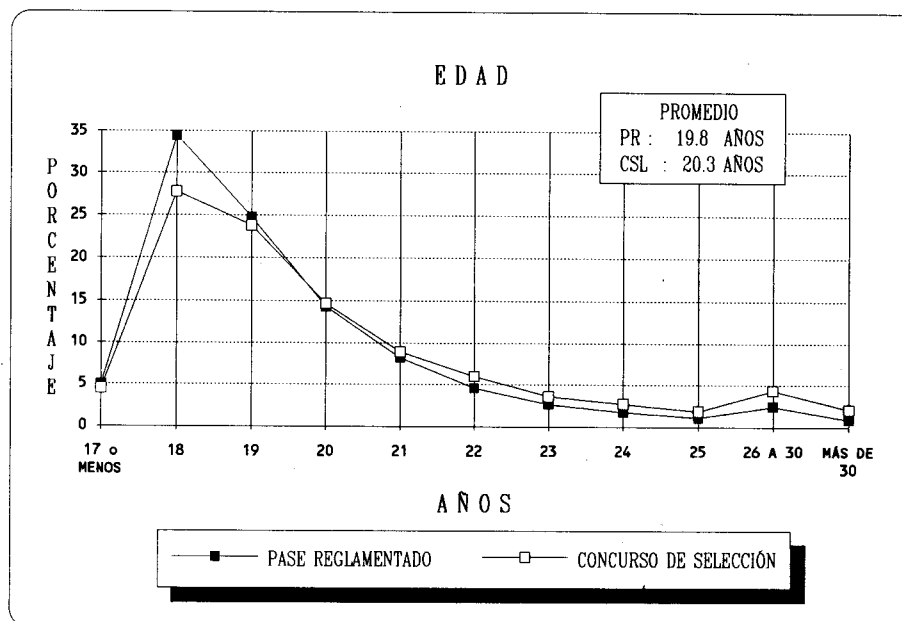

SEXO

CUADRO 1.3

SEXO	BACHILLERATO		TÉCNICO		LICENCIATURA			
	CCH Y ENP		ENFERMERÍA		PASE REGLAMENTADO		CONCURSO SELECCION	
	FRECUENCIA	PORCENTAJE	FRECUENCIA	PORCENTAJE	FRECUENCIA	PORCENTAJE	FRECUENCIA	PORCENTAJE
MASCULINO	47,040	50.2	134	5.0	7,294	52.5	17,624	46.2
FEMENINO	46,623	49.8	2,545	95.0	6,593	47.5	20,548	53.8
TOTAL	93,663	100.0	2,679	100.0	13,887	100.0	38,172	100.0
Casos sin información		226	7		59		170	

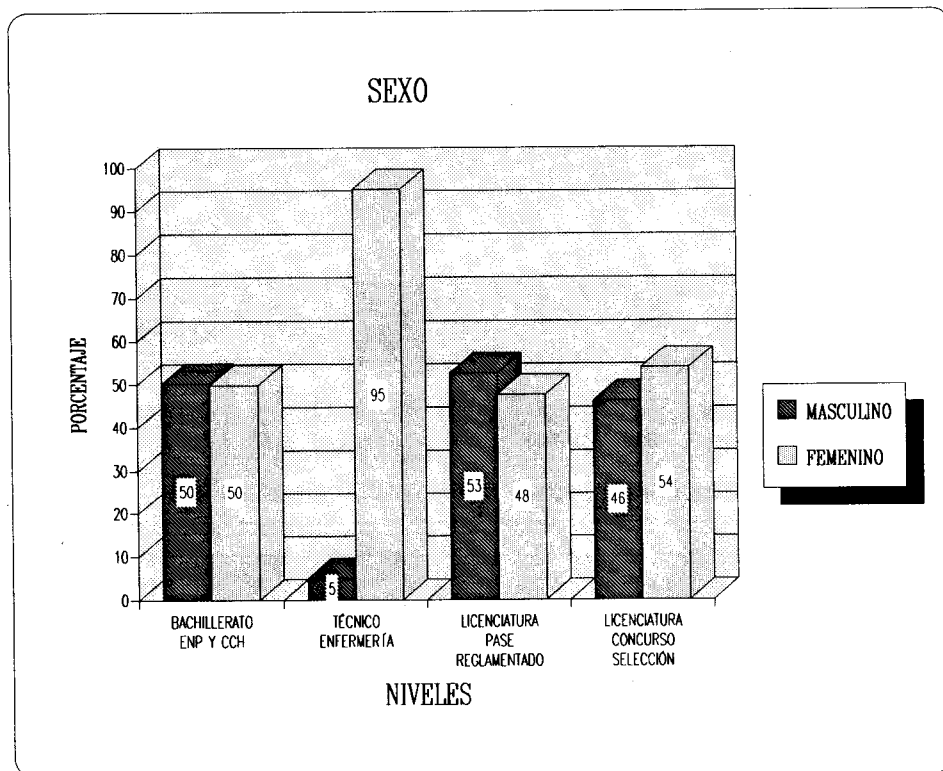

ESTADO CIVIL

CUADRO 1.4

ESTADO CIVIL	BACHILLERATO		TÉCNICO		LICENCIATURA			
	CCH Y ENP		ENFERMERIA		PASE REGLAMENTADO		CONCURSO SELECCIÓN	
	FRECUENCIA	PORCENTAJE	FRECUENCIA	PORCENTAJE	FRECUENCIA	PORCENTAJE	FRECUENCIA	PORCENTAJE
CASADO	468	0.5	257	9.6	298	2.1	1,366	3.6
SOLTERO	92,413	99.1	2,332	87.6	13,496	97.4	36,544	95.9
OTRO	415	0.4	75	2.8	71	0.5	191	0.5
TOTAL	93,296	100.0	2,664	100.0	13,865	100.0	38,101	100.0
Casos sin información	593		22		81		241	

DESCENDENCIA

CUADRO 1.5

HIJOS	BACHILLERATO		TÉCNICO		LICENCIATURA			
	CCH Y ENP		ENFERMERIA		PASE REGLAMENTADO		CONCURSO SELECCIÓN	
	FRECUENCIA	PORCENTAJE	FRECUENCIA	PORCENTAJE	FRECUENCIA	PORCENTAJE	FRECUENCIA	PORCENTAJE
CON HIJOS	606	0.7	369	14.0	330	2.4	1,360	3.6
SIN HIJOS	91,961	99.3	2,263	86.0	13,221	97.6	35,977	96.4
TOTAL	92,567	100.0	2,632	100.0	13,551	100.0	37,337	100.0
Casos sin información	1,322		54		395		1,005	

TIPO DE PRIMARIA CURSADA

CUADRO 1.6

TIPO	BACHILLERATO		TÉCNICO		LICENCIATURA			
	CCH Y ENP		ENFERMERÍA		PASE REGLAMENTADO		CONCURSO SELECCIÓN	
	FRECUENCIA	PORCENTAJE	FRECUENCIA	PORCENTAJE	FRECUENCIA	PORCENTAJE	FRECUENCIA	PORCENTAJE
PÚBLICA	76,056	88.8	2,218	95.7	12,151	88.2	26,269	71.2
PRIVADA	5,696	6.6	42	1.8	984	7.1	8,389	22.8
AMBAS	3,971	4.6	58	2.5	651	4.7	2,211	6.0
TOTAL	85,723	100.0	2,318	100.0	13,786	100.0	36,869	100.0
Casos sin información		8,166	368		160		1,473	

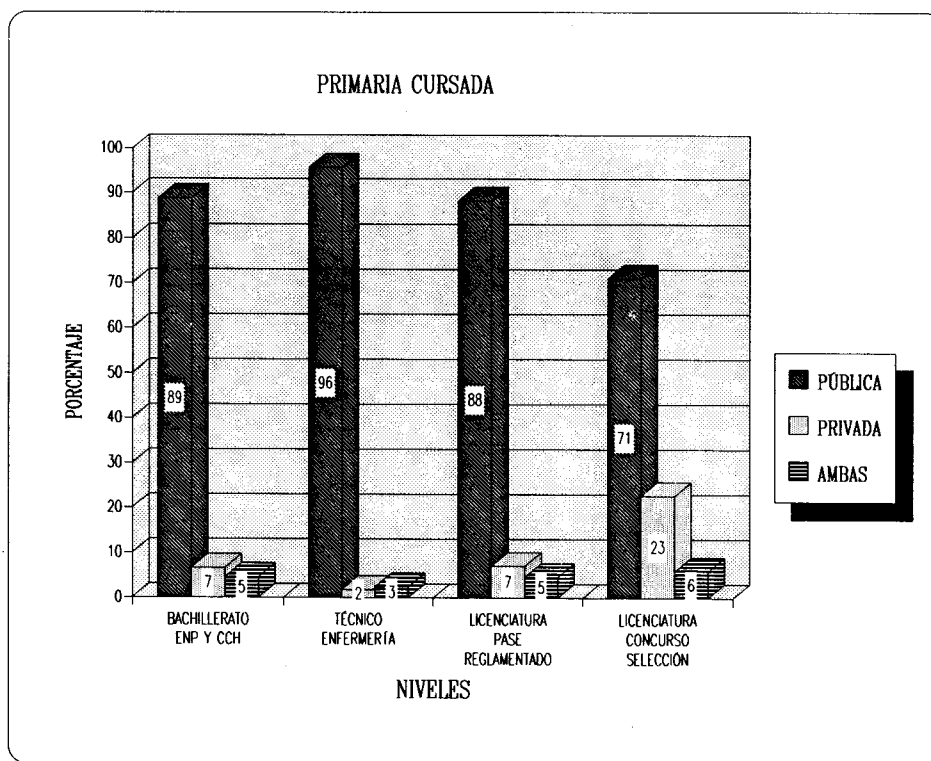

TIPO DE SECUNDARIA CURSADA

CUADRO 1.7

TIPO	BACHILLERATO		TÉCNICO		LICENCIATURA			
	CCH Y ENP		ENFERMERÍA		PASE REGLAMENTADO		CONCURSO SELECCIÓN	
	FRECUENCIA	PORCENTAJE	FRECUENCIA	PORCENTAJE	FRECUENCIA	PORCENTAJE	FRECUENCIA	PORCENTAJE
PÚBLICA	86,917	93.9	2,514	96.8	13,143	95.6	27,920	75.7
PRIVADA	3,598	3.9	45	1.7	400	2.9	8,136	22.1
AMBAS	2,064	2.2	40	1.5	202	1.5	822	2.2
TOTAL	92,579	100.0	2,599	100.0	13,745	100.0	36,878	100.0
Casos sin información	1,310		87		201		1,464	

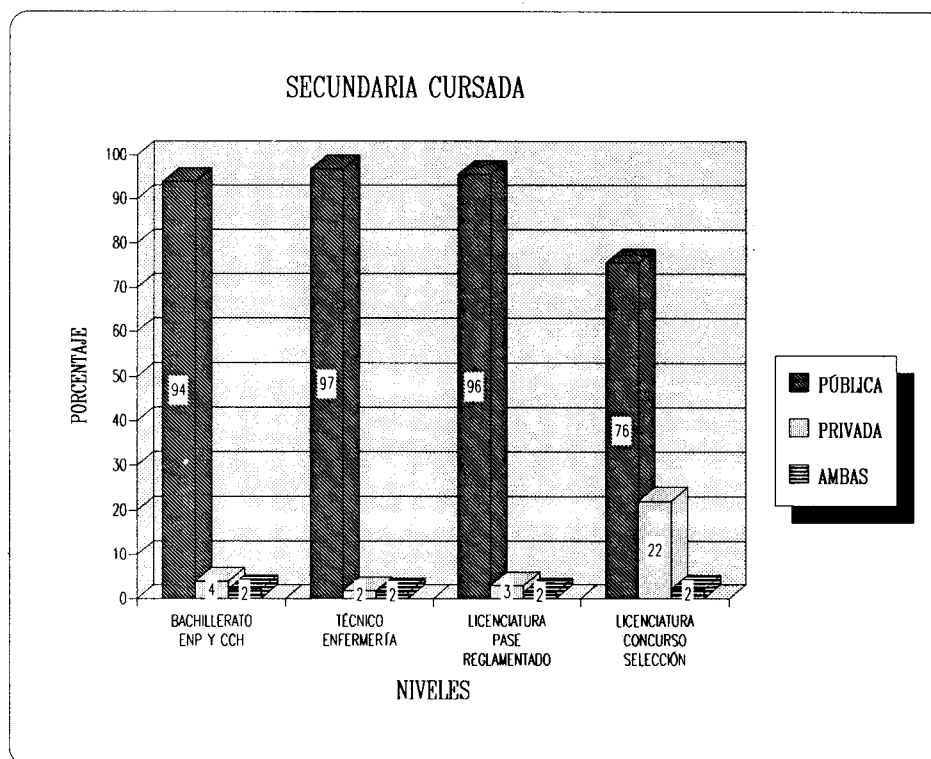

BACHILLERATO DE PROCEDENCIA CUADRO 1.8

TIPO	LICENCIATURA	
	CONCURSO SELECCIÓN	
	FRECUENCIA	PORCENTAJE
PÚBLICO	17,231	46.0
PRIVADO	19,469	51.4
AMBOS	961	2.6
TOTAL	37,661	100.0

Casos sin información 681

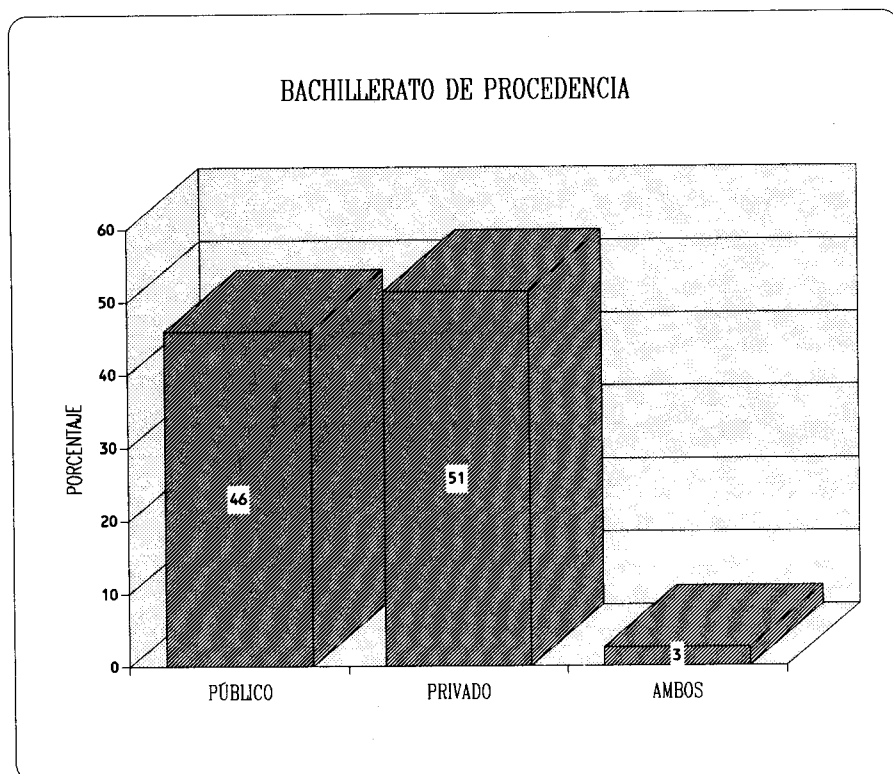

**DATOS DE LOS ESTUDIOS
INMEDIATOS ANTERIORES**

PLANTEL DE PROCEDENCIA (PASE REGLAMENTADO) CUADRO 1.9

PLANTEL	LICENCIATURA	
	FRECUENCIA	PORCENTAJE
ESCUELA NACIONAL PREPARATORIA		
PLANTEL 1	913	6.6
PLANTEL 2	1,445	10.5
PLANTEL 3	904	6.6
PLANTEL 4	662	4.8
PLANTEL 5	1,589	11.5
PLANTEL 6	533	3.9
PLANTEL 7	889	6.4
PLANTEL 8	152	1.1
PLANTEL 9	672	4.9
SUBTOTAL	7,759	56.3
COLEGIO DE CIENCIAS Y HUMANIDADES		
AZCAPOTZALCO	0	0.0
NAUCALPAN	0	0.0
VALLEJO	2,336	16.9
ORIENTE	791	5.7
SUR	2,901	21.1
SUBTOTAL	6,028	43.7
TOTAL	13,787	100.0
Casos sin información		159

PLANTEL DE PROCEDENCIA

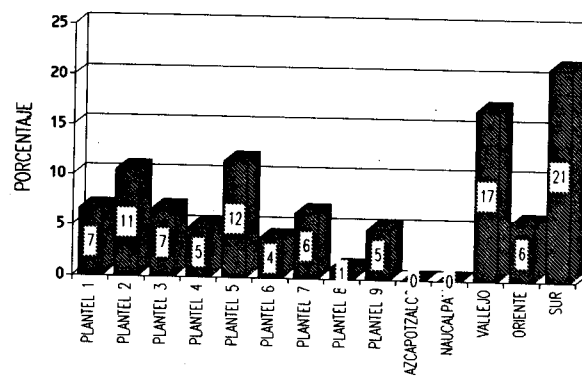

NOTA: En los planteles Azcapotzalco y Naucalpan del CCH no se tiene ningún alumno encuestado, sin embargo esto no significa que no hubiera aspirantes al nivel licenciatura.

BACHILLERATO CURSADO (CONCURSO DE SELECCIÓN) CUADRO 1.10

BACHILLERATO	LICENCIATURA	
	FRECUENCIA	PORCENTAJE
INCORPORADO A LA UNAM	6,828	25.7
INCORPORADO A LA SEP	7,476	28.0
COLEGIO DE BACHILLERES	7,093	26.7
ESTATAL Y MUNICIPAL	3,114	11.7
VOCACIONAL	310	1.2
NORMAL SUPERIOR	173	0.7
OTRO	1,598	6.0
TOTAL	26,592	100.0
Casos sin información	11,750	

UBICACIÓN DE LA ESCUELA DE PROCEDENCIA

CUADRO 1.11

UBICACIÓN	BACHILLERATO		TÉCNICO		LICENCIATURA	
	CCH Y ENP		ENFERMERÍA		CONCURSO SELECCIÓN	
	INGRESOS	PORTADAS	INGRESOS	PORTADAS	INGRESOS	PORTADAS
DISTRITO FEDERAL	67,544	73.1	1,571	59.2	15,162	56.1
ESTADO DE MEXICO	23,567	25.5	923	34.8	8,085	29.9
OTRO ESTADO DE LA REPÚBLICA	1,316	1.4	159	6.0	3,683	13.6
EXTRANJERO	18	0.0	0	0.0	115	0.4
TOTAL	92,445	100.0	2,653	100.0	27,045	100.0
Casos sin información	1,444		33		11,297	

AÑO DE INGRESO A LA ESCUELA DE PROCEDENCIA CUADRO 1.12

AÑO	BACHILLERATO		TECNICO		LICENCIATURA			
	CCH Y ENP		ENFERMERIA		PASE REGLAMENTADO		CONCURSO SELECCIÓN	
	FRECUENCIA	PORCENTAJE	FRECUENCIA	PORCENTAJE	FRECUENCIA	PORCENTAJE	FRECUENCIA	PORCENTAJE
1980 o MENOS	578	0.6	378	14.6	98	0.7	1,225	3.3
1981	268	0.3	56	2.1	31	0.2	253	0.7
1982	446	0.5	63	2.4	60	0.4	360	1.0
1983	633	0.7	73	2.8	78	0.6	487	1.3
1984	937	1.0	113	4.3	140	1.0	673	1.8
1985	1,518	1.7	94	3.6	262	1.9	965	2.6
1986	2,680	2.9	139	5.3	527	3.8	2,011	5.5
1987	5,426	5.9	217	8.3	1,548	11.2	3,324	9.1
1988	13,501	14.7	358	13.7	3,466	25.1	7,292	19.9
1989	64,398	70.0	1,076	41.4	7,391	53.7	18,452	50.3
1990	1,550	1.7	40	1.5	189	1.4	1,632	4.5
TOTAL	91,935	100.0	2,607	100.0	13,790	100.0	36,674	100.0
Casos sin información	1,954		79		156		1,668	

AÑO DE EGRESO DE LA ESCUELA
DE PROCEDENCIA

CUADRO 1.13

AÑO	BACHILLERATO		TÉCNICO		LICENCIATURA	
	CCH Y ENP		ENFERMERÍA		CONCURSO SELECCIÓN	
	FRECUENCIA	PORCENTAJE	FRECUENCIA	PORCENTAJE	FRECUENCIA	PORCENTAJE
1980 o MENOS	201	0.2	240	9.1	267	0.7
1981 A 1985	984	1.1	258	9.8	772	2.1
1986	601	0.7	81	3.1	365	1.0
1987	905	1.0	106	4.0	523	1.4
1988	1,426	1.5	97	3.7	709	1.9
1989	2,686	2.9	136	5.2	1,214	3.3
1990	4,727	5.1	207	7.9	2,398	6.4
1991	12,612	13.7	442	16.8	6,708	18.0
1992	68,097	73.8	1,065	40.4	24,344	65.2
TOTAL	92,239	100.0	2,632	100.0	37,300	100.0
Cosas sin información	1,650		54		1,042	

NOTA: La población de pase reglamentado que fue asignada a licenciatura para el periodo 92-93 egresó en 1992.

REALIZACIÓN DE ESTUDIOS INMEDIATOS ANTERIORES EN TRES AÑOS

CUADRO 1.14

ESTUDIOS EN TRES AÑOS	BACHILLERATO		TÉCNICO		LICENCIATURA			
	CCH Y ENP		ENFERMERÍA		PASE REGLAMENTADO		CONCURSO SELECCIÓN	
	FRECUENCIA	PORCENTAJE	FRECUENCIA	PORCENTAJE	FRECUENCIA	PORCENTAJE	FRECUENCIA	PORCENTAJE
SI LOS REALIZÓ EN TRES AÑOS	84,411	91.0	2,414	90.8	7,372	54.3	28,133	75.6
NO. POR VOLVER A CURSAR MATERIAS*					3,341	24.6	4,695	12.6
NO. POR PRESENTAR EXAMENES EXTRAORDINARIOS	4,149	4.5	105	4.0	2,004	14.8	1,163	3.1
NO. POR OTRAS CAUSAS	4,156	4.5	138	5.2	858	6.3	3,234	8.7
TOTAL	92,716	100.0	2,657	100.0	13,575	100.0	37,225	100.0
Casos sin información	1,173		29		371		1,117	

* Esta opción no está en el cuestionario que se aplica a bachillerato y técnico en enfermería.

MATERIAS RECURSADAS

CUADRO 1.15

NÚMERO	LICENCIATURA			
	PASE REGLAMENTADO		CONCURSO SELECCIÓN	
	FRECUENCIA	PORCENTAJE	FRECUENCIA	PORCENTAJE
NINGUNA	5,377	39.3	29,523	79.0
DE 1 A 2	4,539	33.2	4,317	11.5
3 o MÁS	3,762	27.5	3,552	9.5
TOTAL	13,678	100.0	37,392	100.0
Casos sin información	268		950	

PROMEDIO DE CALIFICACIONES

CUADRO 1.16

PROMEDIO	BACHILLERATO		TÉCNICO		LICENCIATURA			
	CCH Y ENP		ENFERMERÍA		PASE REGLAMENTADO		CONCURSO SELECCIÓN	
	FRECUENCIA	PORCENTAJE	FRECUENCIA	PORCENTAJE	FRECUENCIA	PORCENTAJE	FRECUENCIA	PORCENTAJE
DE 6.0 A 6.5					197	1.4		
DE 6.6 A 7.0					1,522	11.0		
DE 7.1 A 7.5	28,732	31.7	885	33.8	3,703	26.9	12,857	35.6
DE 7.6 A 8.0	23,627	26.0	808	30.9	3,990	29.0	10,181	28.1
DE 8.1 A 8.5	17,169	18.9	519	19.8	2,383	17.3	6,376	17.6
DE 8.6 A 9.0	11,478	12.6	273	10.4	1,134	8.2	3,651	10.1
DE 9.1 A 9.5	6,937	7.6	105	4.0	621	4.5	2,189	6.0
DE 9.6 A 10.0	2,949	3.2	28	1.1	233	1.7	934	2.6
TOTAL	90,892	100.0	2,618	100.0	13,783	100.0	36,188	100.0
Cosos sin información	2,997		68		163		2,154	

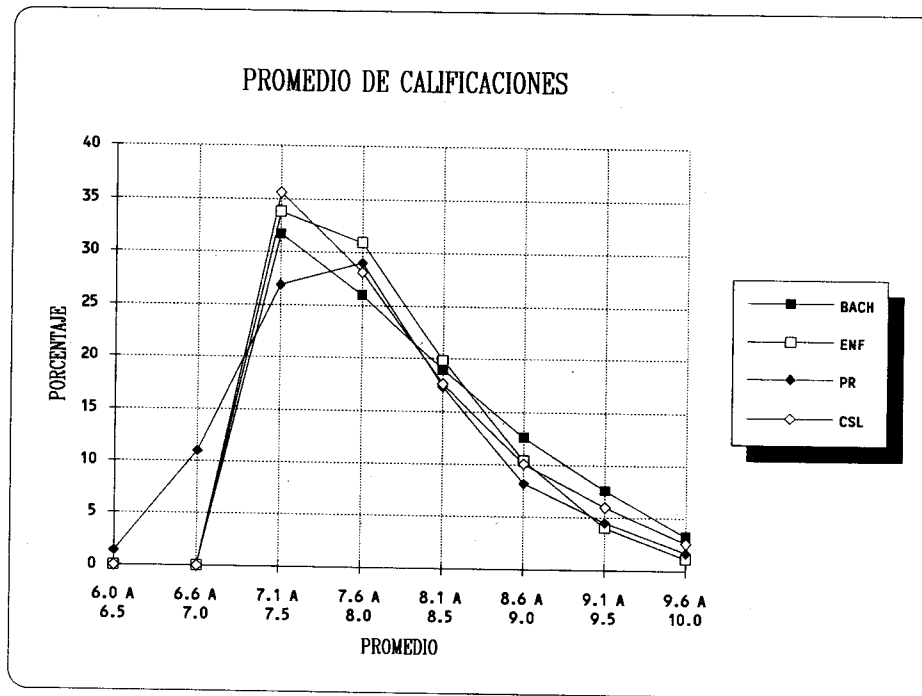

EXÁMENES EXTRAORDINARIOS PRESENTADOS

CUADRO 1.17

NÚMERO	BACHILLERATO		TÉCNICO		LICENCIATURA			
	CCH Y ENP		ENFERMERÍA		PASE REGLAMENTADO		CONCURSO SELECCIÓN	
	FRECUENCIA	PORCENTAJE	FRECUENCIA	PORCENTAJE	FRECUENCIA	PORCENTAJE	FRECUENCIA	PORCENTAJE
NINGUNO	68,018	73.9	1,982	75.1	2,124	15.4	15,659	42.2
DE 1 A 3	20,872	22.7	601	22.8	4,440	32.2	15,727	42.3
DE 4 A 6	2,583	2.8	47	1.8	3,550	25.8	4,365	11.8
7 o MÁS	545	0.6	9	0.3	3,660	26.6	1,359	3.7
TOTAL	92,018	100.0	2,639	100.0	13,774	100.0	37,110	100.0
Casos sin información		1,871	47		172		1,232	

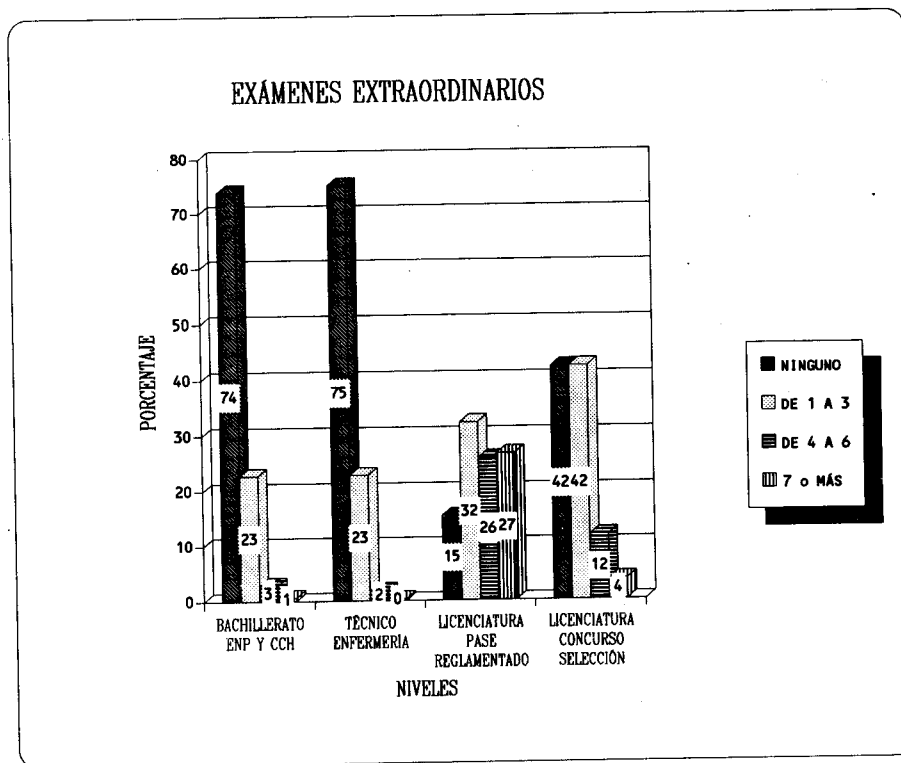

OPINIÓN SOBRE LA PREPARACIÓN RECIBIDA

CUADRO 1.18

OPINIÓN	BACHILLERATO		TÉCNICO		LICENCIATURA			
	CCH Y EMP		ENFERMERÍA		PASE REGLAMENTADO		CONCURSO SELECCIÓN	
	FRECUENCIA	PORCENTAJE	FRECUENCIA	PORCENTAJE	FRECUENCIA	PORCENTAJE	FRECUENCIA	PORCENTAJE
EXCELENTE	8,117	8.7	184	6.9	626	4.5	4,901	13.0
BUENA	68,737	74.0	1,897	71.5	10,290	74.2	28,872	76.6
REGULAR	15,764	17.0	568	21.4	2,838	20.5	3,840	10.2
DEFICIENTE	308	0.3	6	0.2	116	0.8	64	0.2
TOTAL	92,926	100.0	2,655	100.0	13,870	100.0	37,677	100.0
Casos sin información		963	31	76	665			

OPINIÓN SOBRE ALGUNAS CARACTERÍSTICAS
DE LOS PROFESORES (PASE REGLAMENTADO)

CUADRO 1.19

OPINIÓN	DOMINIO DE LAS MATERIAS		NIVEL DE RESPONSABILIDAD		MÉTODO DE ENSEÑANZA	
	FRECUENCIA	PORCENTAJE	FRECUENCIA	PORCENTAJE	FRECUENCIA	PORCENTAJE
EXCELENTE	1,813	13.1	722	5.3	696	5.1
BUENO	10,405	75.2	7,494	54.9	8,769	64.5
REGULAR	1,580	11.4	5,025	36.8	3,814	28.1
DEFICIENTE	36	0.3	403	3.0	315	2.3
TOTAL	13,834	100.0	13,644	100.0	13,594	100.0
Casos sin información		112	302	352		

NOTA: Esta variable sólo se pregunta a la población de pase reglamentado por proceder del bachillerato de la UNAM.

OPINIÓN SOBRE LA INSISTENCIA DE LOS PADRES

CUADRO 1.20

OPINIÓN	BACHILLERATO		TÉCNICO		LICENCIATURA			
	CCH Y ENP		ENFERMERÍA		PASE REGLAMENTADO		CONCURSO SELECCIÓN	
	FRECUENCIA	PORCENTAJE	FRECUENCIA	PORCENTAJE	FRECUENCIA	PORCENTAJE	FRECUENCIA	PORCENTAJE
MUCHA	67,986	73.3	1,602	61.7	10,022	72.8	23,884	63.4
REGULAR	15,413	16.6	523	20.1	2,400	17.4	7,710	20.5
POCA	4,115	4.4	164	6.3	529	3.8	2,026	5.4
NO INSISTEN QUIEREN QUE HAGA O ESTUDE OTRA COSA	4,966	5.4	292	11.2	779	5.7	3,932	10.4
	243	0.3	18	0.7	40	0.3	112	0.3
TOTAL	92,723	100.0	2,599	100.0	13,770	100.0	37,664	100.0
Casos sin información		1,166	87		176		678	

OPINIÓN SOBRE EL ÉXITO COMO ESTUDIANTE

CUADRO 1.21

OPINIÓN	BACHILLERATO		TÉCNICO		LICENCIATURA			
	CCH Y ENP		ENFERMERÍA		PASE REGLAMENTADO		CONCURSO SELECCIÓN	
	FRECUENCIA	PORCENTAJE	FRECUENCIA	PORCENTAJE	FRECUENCIA	PORCENTAJE	FRECUENCIA	PORCENTAJE
EXCELENTE	5,057	5.5	68	2.6	560	4.1	2,664	7.1
BUENO	61,708	66.8	1,678	64.2	9,299	67.8	24,355	64.7
REGULAR	25,415	27.5	865	33.1	3,757	27.4	9,767	25.9
DEFICIENTE	208	0.2	3	0.1	101	0.7	880	2.3
TOTAL	92,388	100.0	2,614	100.0	13,717	100.0	37,666	100.0
Casos sin información		1,501	72		229		676	

SITUACIÓN SOCIOECONÓMICA

MÁXIMO NIVEL DE ESTUDIOS DE LA MADRE

CUADRO 1.22

NIVEL DE ESTUDIOS	BACHILLERATO		TÉCNICO		LICENCIATURA			
	CCH Y ENP		ENFERMERÍA		PASE REGLAMENTADO		CONCURSO SELECCIÓN	
	FRECUENCIA	PORCENTAJE	FRECUENCIA	PORCENTAJE	FRECUENCIA	PORCENTAJE	FRECUENCIA	PORCENTAJE
SIN INSTRUCCIÓN	5,127	5.7	325	12.5	523	3.8	1,909	5.2
PRIMARIA	46,395	51.8	1,694	65.3	6,092	44.8	15,451	41.7
CARRERA TÉCNICA O COMERCIAL CON PRIMARIA	8,253	9.2	141	5.4	1,416	10.4	4,016	10.8
SECUNDARIA	12,405	13.8	250	9.6	1,880	13.8	4,085	11.0
ESCUELA NORMAL	1,745	1.9	21	0.8	287	2.1	1,053	2.8
CARRERA TÉCNICA O COMERCIAL CON SECUNDARIA	8,425	9.4	111	4.3	1,602	11.8	4,596	12.4
BACHILLERATO O VOCACIONAL	2,467	2.7	11	0.4	354	2.6	1,182	3.2
ESCUELA NORMAL SUPERIOR	789	0.9	6	0.2	347	2.6	773	2.1
CARRERA TÉCNICA O COMERCIAL CON BACHILLERATO	1,162	1.3	7	0.3	329	2.4	1,097	3.0
LICENCIATURA O POSGRADO	2,251	2.5	9	0.3	606	4.5	2,577	7.0
NO LO SE	460	0.5	17	0.7	105	0.8	156	0.4
OTRO	287	0.3	6	0.2	56	0.4	165	0.4
TOTAL	89,766	100.0	2,598	100.0	13,597	100.0	37,060	100.0
Casos sin información	4,123		88		349		1,282	

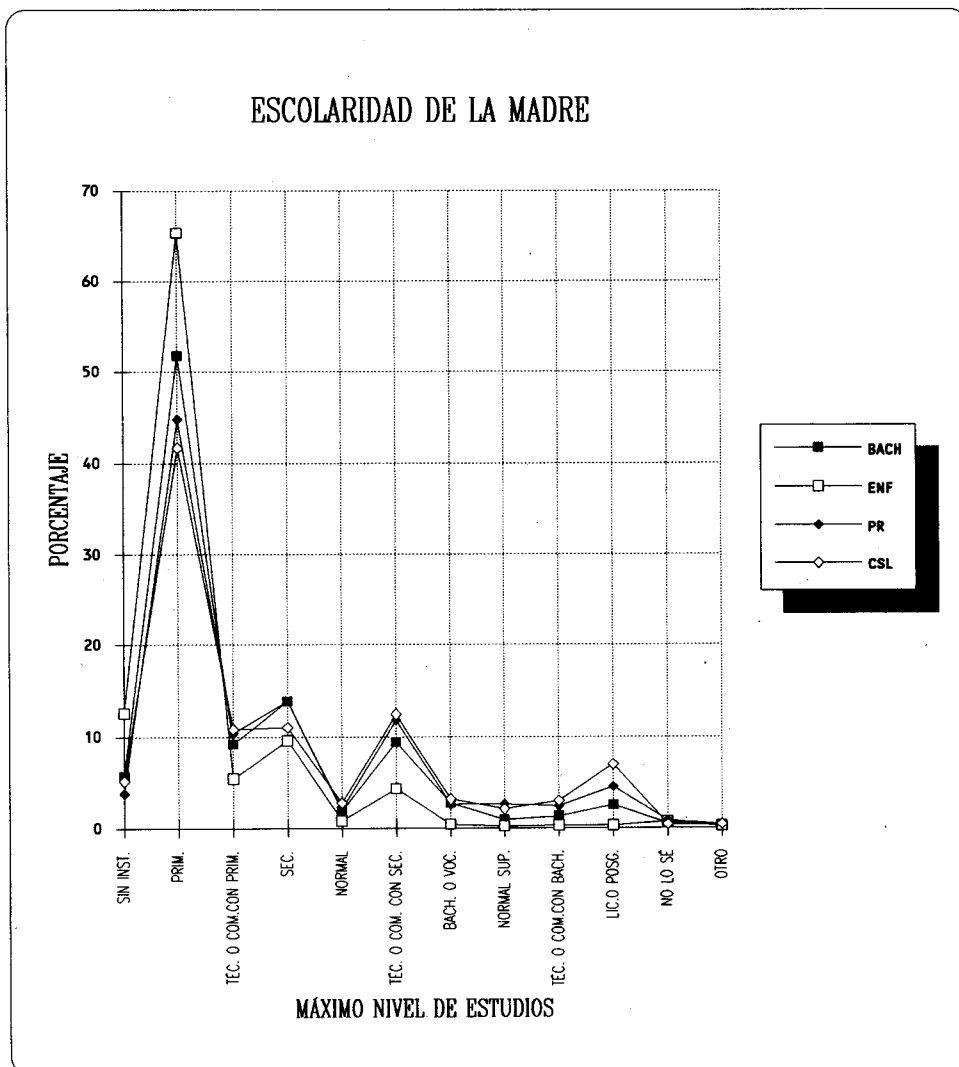

MÁXIMO NIVEL DE ESTUDIOS DEL PADRE

CUADRO 1.23

NIVEL DE ESTUDIOS	BACHILLERATO		TÉCNICO		LICENCIATURA			
	CCH Y ENP		ENFERMERÍA		PASE REGLAMENTADO		CONCURSO SELECCIÓN	
	FRECUENCIA	PORCENTAJE	FRECUENCIA	PORCENTAJE	FRECUENCIA	PORCENTAJE	FRECUENCIA	PORCENTAJE
SIN INSTRUCCIÓN	2,950	3.4	207	8.2	299	2.2	1,195	3.3
PRIMARIA	36,528	41.5	1,503	59.0	4,609	34.3	12,580	34.3
CARRERA TÉCNICA O COMERCIAL CON PRIMARIA	2,540	2.9	47	1.9	586	4.4	1,247	3.4
SECUNDARIA	17,493	19.8	443	17.5	2,335	17.3	5,258	14.4
ESCUELA NORMAL	868	1.0	25	1.0	181	1.3	391	1.1
CARRERA TÉCNICA O COMERCIAL CON SECUNDARIA	4,360	5.0	88	3.5	890	6.6	2,071	5.7
BACHILLERATO O VOCACIONAL	7,282	8.3	82	3.2	1,001	7.4	2,453	6.7
ESCUELA NORMAL SUPERIOR	1,403	1.6	16	0.6	382	2.8	780	2.1
CARRERA TÉCNICA O COMERCIAL CON BACHILLERATO	3,308	3.8	28	1.1	643	4.8	1,685	4.6
LICENCIATURA O POSGRADO	9,050	10.3	42	1.7	2,169	16.1	8,122	22.1
NO LO SE	1,618	1.8	42	1.7	264	2.0	540	1.5
OTRO	548	0.6	14	0.6	108	0.8	292	0.8
TOTAL	87,948	100.0	2,537	100.0	13,467	100.0	36,614	100.0
Casos sin información	5,941		149		479		1,728	

ESCOLARIDAD DEL PADRE

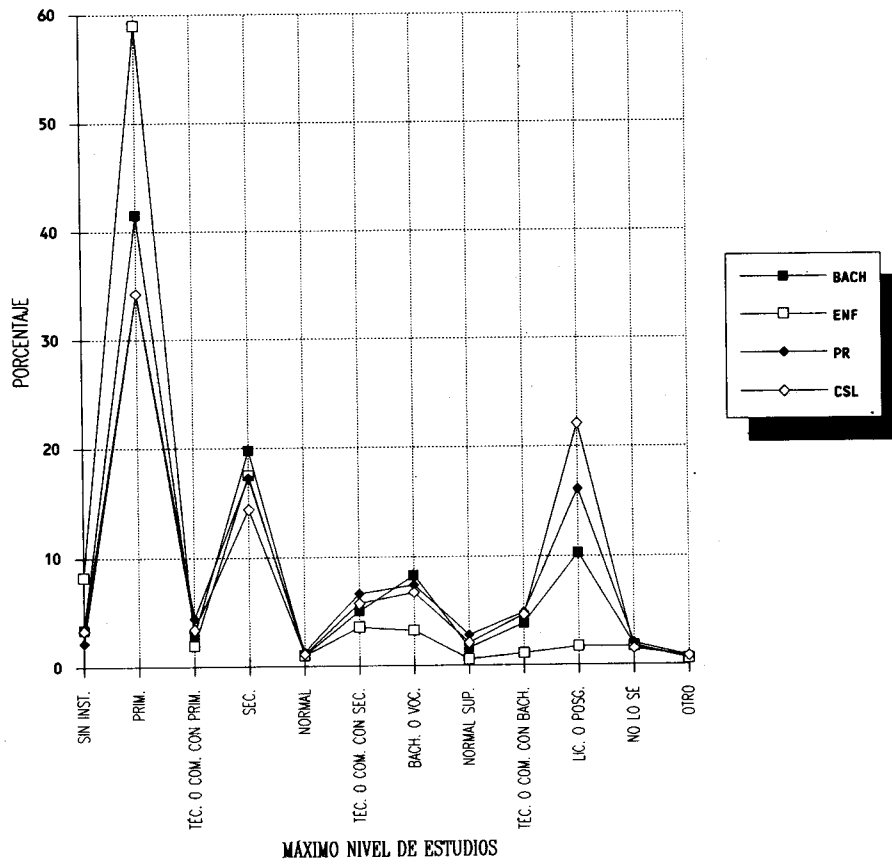

PRINCIPAL OCUPACIÓN DE LA MADRE

CUADRO 1.24

OCUPACIÓN	BACHILLERATO		TÉCNICO		LICENCIATURA			
	CCH Y ENP		ENFERMERÍA		PASE REGLAMENTADO		CONCURSO SELECCIÓN	
	FRECUENCIA	PORCENTAJE	FRECUENCIA	PORCENTAJE	FRECUENCIA	PORCENTAJE	FRECUENCIA	PORCENTAJE
FUNCIONARIO O GERENTE	438	0.5	5	0.2	123	0.9	536	1.4
DUENO DE NEGOCIO. EMPRESA, DESPACHO O COMERCIO ESTABLECIDO Y CON PERSONAL A SU CARGO	1,864	2.1	25	1.0	538	4.0	1,692	4.6
PROFESOR DE PREPRIMARIA. PRIMARIA, SECUNDARIA, TÉCNICO, O DE ALGUNA MATERIA	2,635	2.9	31	1.2	651	4.8	1,740	4.7
PROFESOR DE BACHILLERATO. LICENCIATURA, POSGRADO O INVESTIGADOR	350	0.4	2	0.1	87	0.6	542	1.5
EMPLEADO DE CONFIANZA	4,852	5.4	71	2.8	721	5.3	1,912	5.2
EMPLEADO DE BASE	9,119	10.1	174	6.9	1,418	10.5	2,997	8.1
OBRAERO	3,383	3.8	134	5.3	266	2.0	584	1.6
TRABAJADOR AGROPECUARIO	126	0.1	12	0.5	26	0.2	173	0.5
VENDEDOR EN COMERCIO O EMPRESA	1,950	2.2	39	1.5	263	1.9	879	2.4
VENDEDOR POR SU CUENTA O AMBULANTE	4,620	5.1	169	6.7	588	4.3	1,707	4.6
TRABAJADOR DE OFICIO	2,627	2.9	71	2.8	483	3.6	1,198	3.2
NO TRABAJA	52,186	57.8	1,587	62.5	7,251	53.5	20,119	54.3
NO LO SE	432	0.5	12	0.5	58	0.4	113	0.3
OTRO	5,613	6.2	202	8.0	1,091	8.0	2,825	7.6
TOTAL	90,195	100.0	2,534	100.0	13,564	100.0	37,017	100.0
Casos sin información	3,694		152		382		1,325	

PRINCIPAL OCUPACIÓN DEL PADRE

CUADRO 1.25

OCUPACIÓN	BACHILLERATO		TÉCNICO		LICENCIATURA			
	CCH Y ENP		ENFERMERÍA		PASE REGLAMENTADO		CONCURSO SELECCIÓN	
	FRECUENCIA	PORCENTAJE	FRECUENCIA	PORCENTAJE	FRECUENCIA	PORCENTAJE	FRECUENCIA	PORCENTAJE
FUNCIONARIO O GERENTE	3,075	3.4	21	0.8	872	6.4	3,140	8.5
DUENO DE NEGOCIO. EMPRESA, DESPACHO O COMERCIO ESTABLECIDO Y CON PERSONAL A SU CARGO	5,082	5.6	61	2.4	1,477	10.9	4,679	12.7
PROFESOR DE PREPRIMARIA. PRIMARIA. SECUNDARIA. TÉCNICO. O DE ALGUNA MATERIA	1,921	2.1	37	1.4	424	3.1	980	2.7
PROFESOR DE BACHILLERATO. LICENCIATURA. POSGRADO O INVESTIGADOR	1,209	1.3	8	0.3	280	2.1	938	2.5
EMPLEADO DE CONFIANZA	13,936	15.5	256	10.0	1,902	14.0	5,155	14.0
EMPLEADO DE BASE	16,476	18.3	431	17.0	2,574	19.1	5,267	14.3
OBRAERO	16,229	18.0	718	28.2	1,394	10.3	3,711	10.0
TRABAJADOR AGROPECUARIO	770	0.9	75	2.9	106	0.8	863	2.3
VENDEDOR EN COMERCIO O EMPRESA	3,580	4.0	53	2.1	500	3.7	1,508	4.1
VENDEDOR POR SU CUENTA O AMBULANTE	5,799	6.4	194	7.6	661	4.9	1,983	5.4
TRABAJADOR DE OFICIO	13,128	14.6	394	15.4	1,848	13.6	4,808	13.0
NO TRABAJA	1,588	1.8	88	3.4	273	2.0	970	2.6
NO LO SE	2,497	2.8	62	2.4	340	2.5	784	2.1
OTRO	4,767	5.3	155	6.1	896	6.6	2,148	5.8
TOTAL	90,057	100.0	2,553	100.0	13,547	100.0	36,934	100.0
Casos sin información	3,832		133		399		1,408	

PRINCIPAL SOSTÉN ECONÓMICO

CUADRO 1.26

SOSTÉN ECONÓMICO	BACHILLERATO		TÉCNICO		LICENCIATURA			
	CCH Y ENP		ENFERMERÍA		PASE REGLAMENTADO		CONCURSO SELECCIÓN	
	FRECUENCIA	PORCENTAJE	FRECUENCIA	PORCENTAJE	FRECUENCIA	PORCENTAJE	FRECUENCIA	PORCENTAJE
ALGUNO O AMBOS PADRES	84,545	91.3	1,875	71.2	11,343	84.6	30,224	82.1
CÓNYUGE O PAREJA	767	0.8	132	5.0	174	1.3	739	2.0
OTRA PERSONA	2,325	2.5	77	2.9	431	3.2	1,278	3.5
EL PROPIO ALUMNO	4,957	5.4	551	20.9	1,460	10.9	4,566	12.4
TOTAL	92,594	100.0	2,635	100.0	13,408	100.0	36,807	100.0

Casos sin información	1,295	51	538	1,535
-----------------------	-------	----	-----	-------

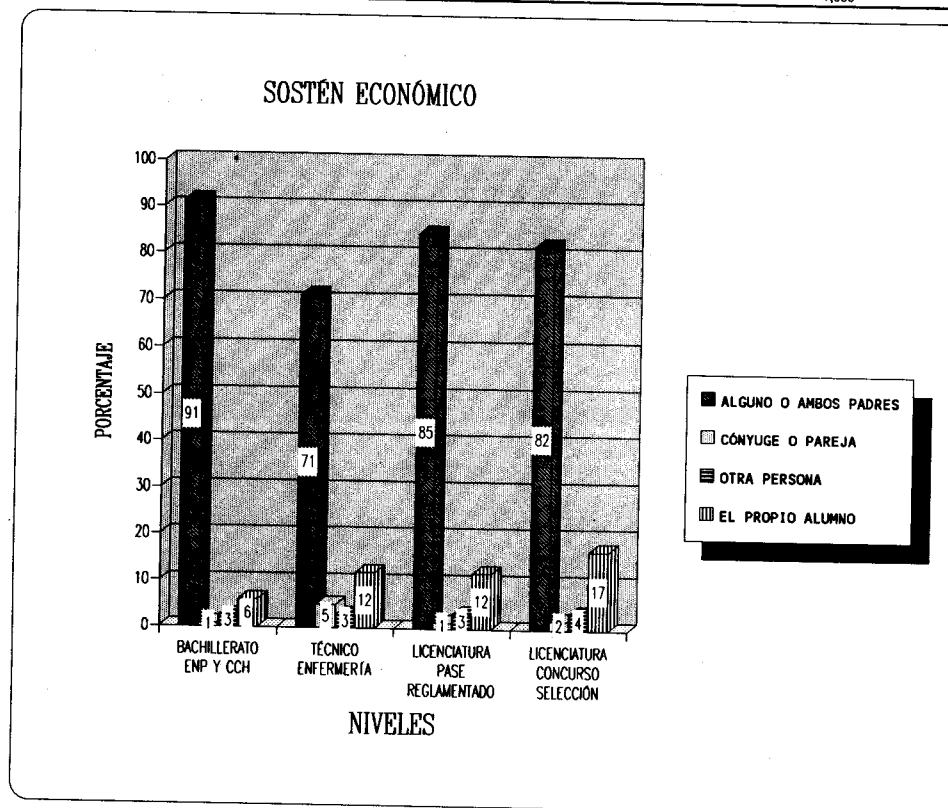

PERSONAS QUE DEPENDEN DEL PRINCIPAL
SOSTÉN ECONÓMICO *

CUADRO 1.27

OPINIÓN	BACHILLERATO		TÉCNICO		LICENCIATURA			
	CCH Y ENP		ENFERMERÍA		PASE REGLAMENTADO		CONCURSO SELECCIÓN	
	FRECUENCIA	PORCENTAJE	FRECUENCIA	PORCENTAJE	FRECUENCIA	PORCENTAJE	FRECUENCIA	PORCENTAJE
UNO	5,979	6.5	251	9.8	881	6.5	2,472	6.6
DOS O TRES	25,152	27.4	744	29.0	3,589	26.4	8,709	23.2
CUATRO O CINCO	40,183	43.7	918	35.8	5,960	43.7	16,905	44.9
SEIS O MÁS	20,568	22.4	653	25.4	3,184	23.4	9,512	25.3
TOTAL	91,882	100.0	2,566	100.0	13,614	100.0	37,598	100.0
Casos sin información		2,007	120		332		744	

* Incluye al propio estudiante y al principal sostén económico.

TIPO DE CASA DONDE HABITA REGULARMENTE

CUADRO 1.28

OPINIÓN	BACHILLERATO		TÉCNICO		LICENCIATURA			
	CCH Y ENP		ENFERMERÍA		PASE REGLAMENTADO		CONCURSO SELECCIÓN	
	FRECUENCIA	PORCENTAJE	FRECUENCIA	PORCENTAJE	FRECUENCIA	PORCENTAJE	FRECUENCIA	PORCENTAJE
PROPIA	65,049	70.6	1,845	70.4	11,058	80.0	19,962	74.3
DE UN FAMILIAR	11,402	12.4	371	14.2	911	6.6	2,937	10.9
RENTADA	14,026	15.2	346	13.2	1,642	11.9	3,503	13.0
OTRA	1,624	1.8	58	2.2	207	1.5	482	1.8
TOTAL	92,101	100.0	2,620	100.0	13,818	100.0	26,884	100.0
Casos sin información		1,788	66		128		11,458	

HABITANTES POR VIVIENDA

CUADRO 1.29

NÚMERO	BACHILLERATO		TÉCNICO		LICENCIATURA			
	CCH Y ENP		ENFERMERÍA		PASE REGLAMENTADO		CONCURSO SELECCIÓN	
	FRECUENCIA	PORCENTAJE	FRECUENCIA	PORCENTAJE	FRECUENCIA	PORCENTAJE	FRECUENCIA	PORCENTAJE
UNO	41	0.0	2	0.1	28	0.2	8,899	23.6
DOS	1,026	1.1	39	1.5	213	1.6	2,104	5.6
TRES	4,746	5.2	128	4.9	899	6.6	2,806	7.4
CUATRO	15,746	17.1	351	13.4	2,370	17.5	4,485	11.9
CINCO	26,282	28.7	587	22.4	3,639	26.9	6,820	18.2
SEIS	18,756	20.4	506	19.3	2,684	19.8	4,988	13.2
SIETE	10,357	11.3	376	14.4	1,600	11.8	3,181	8.4
OCHO	6,009	6.5	252	9.6	940	6.9	1,930	5.1
NUEVE O MAS	8,879	9.7	378	14.4	1,184	8.7	2,476	6.6
TOTAL	91,842	100.0	2,619	100.0	13,557	100.0	37,689	100.0
Casos sin información		2,047	67		389		653	

CUARTOS EN LA VIVIENDA *

CUADRO 1.30

NÚMERO DE CUARTOS	BACHILLERATO		TÉCNICO		LICENCIATURA			
	CCH Y ENP		ENFERMERÍA		PASE REGLAMENTADO		CONCURSO SELECCIÓN	
	FRECUENCIA	PORCENTAJE	FRECUENCIA	PORCENTAJE	FRECUENCIA	PORCENTAJE	FRECUENCIA	PORCENTAJE
UNO	3,678	4.0	158	6.1	202	1.5	579	1.5
DOS	20,876	22.7	654	25.2	1,897	14.2	4,289	11.4
TRES	29,411	32.1	757	29.2	3,872	28.8	9,338	24.7
CUATRO	18,422	20.1	468	18.0	3,036	22.7	8,867	23.5
CINCO	9,802	10.7	284	10.9	2,071	15.5	7,045	18.7
SEIS	4,781	5.2	137	5.3	1,080	8.1	3,816	10.1
SIETE	2,243	2.4	63	2.4	550	4.1	1,842	4.9
OCHO	1,211	1.3	31	1.2	340	2.5	963	2.6
NUEVE O MÁS	1,370	1.5	44	1.7	344	2.6	966	2.6
TOTAL	91,794	100.0	2,596	100.0	13,392	100.0	37,705	100.0
Casos sin información		2,095	90		554		637	

* No incluye cocina, baños y posillos.

BIENES Y SERVICIOS EN LA CASA Y COLONIA **

CUADRO 1.31

BIENES Y SERVICIOS	BACHILLERATO		TÉCNICO		LICENCIATURA			
	CCH Y ENP		ENFERMERÍA		PASE REGLAMENTADO		CONCURSO SELECCIÓN	
	FRECUENCIA	PORCENTAJE	FRECUENCIA	PORCENTAJE	FRECUENCIA	PORCENTAJE	FRECUENCIA	PORCENTAJE
TELÉFONO	57,872	63.2	1,259	49.9	10,079	74.2	29,681	79.1
DRENAJE	87,708	94.5	2,372	91.0	13,164	95.3	35,121	92.7
CALENTADOR DE GAS	68,586	75.5	1,563	62.5	11,755	86.4	32,569	87.0
AUTOMÓVIL FAMILIAR	36,384	40.8	632	26.4	7,576	57.6	23,376	63.7
ALUMBRADO PÚBLICO	90,061	97.4	2,494	96.1	13,575	98.4	34,186	90.9
CALLES PAVIMENTADAS	84,463	91.5	2,154	84.1	13,072	94.9	34,818	92.3
RECOLECCIÓN PERIÓDICA DE BASURA	86,904	94.6	2,332	91.7	13,222	96.2	35,698	94.8
VIDEOGRABADORA	53,157	59.4	1,193	48.9	9,510	71.3	26,796	72.8
CABLEVISIÓN O MULTIVISIÓN	5,228	6.1	105	4.5	1,432	11.6	11,022	31.4
TOTAL DE ENCUESTADOS	93,889		2,686		13,946		38,342	

** Las categorías de la variable no son excluyentes, por esta razón los porcentajes no suman 100.

INGRESOS FAMILIARES MENSUALES

CUADRO 1.32

MONTO (en miles de pesos)	BACHILLERATO		TÉCNICO		LICENCIATURA			
	CCH Y ENP		ENFERMERIA		PASE REGLAMENTADO		CONCURSO SELECCIÓN	
	FRECUENCIA	PORCENTAJE	FRECUENCIA	PORCENTAJE	FRECUENCIA	PORCENTAJE	FRECUENCIA	PORCENTAJE
MENOS DE 500	11,619	12.6	537	20.4	968	7.0	4,204	11.4
DE 500 A MENOS DE 1,000	33,673	36.5	1,180	44.8	3,896	28.4	15,389	41.7
DE 1,000 A MENOS DE 1,500	21,581	23.3	518	19.7	3,389	24.6	6,391	17.3
DE 1,500 A MENOS DE 2,000	11,784	12.7	225	8.5	2,237	16.3	4,154	11.2
DE 2,000 A MENOS DE 2,500	6,013	6.5	90	3.4	1,317	9.6	2,421	6.6
DE 2,500 A MENOS DE 3,000	3,929	4.2	44	1.7	913	6.6	1,864	5.0
3,000 O MAS	3,868	4.2	39	1.5	1,029	7.5	2,506	6.8
TOTAL	92,467	100.0	2,633	100.0	13,749	100.0	36,929	100.0

Casos sin información	1,422	53	197	1,413
-----------------------	-------	----	-----	-------

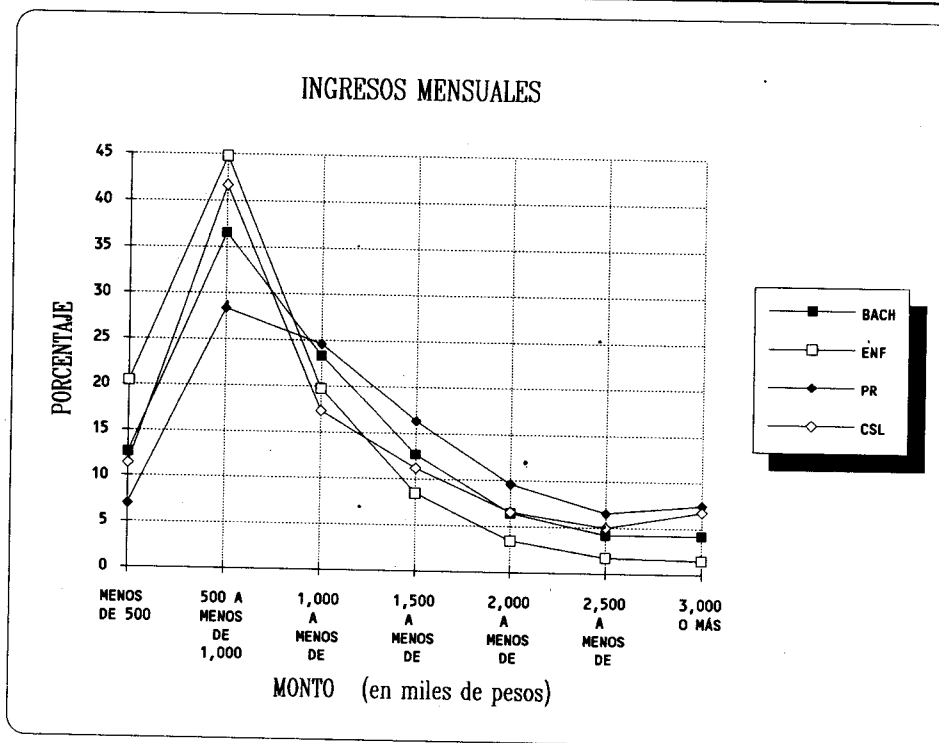

SITUACIÓN LABORAL

CONDICIÓN LABORAL DEL ESTUDIANTE

CUADRO 1.33

TRABAJO	BACHILLERATO		TECNICO		LICENCIATURA				
	CCH Y ENP		ENFERMERIA		PASE REGLAMENTADO		CONCURSO SELECCIÓN		
	FRECUENCIA	PORCENTAJE	FRECUENCIA	PORCENTAJE	FRECUENCIA	PORCENTAJE	FRECUENCIA	PORCENTAJE	
TRABAJO PERMANENTE	4,799	5.3	537	20.9	2,148	15.9	6,272	17.0	
TRABAJO EVENTUAL	8,555	9.4	226	8.8	2,608	19.4	5,365	14.6	
TRABAJO FAMILIAR CON O SIN PAGO	8,491	9.3	177	6.9	1,747	13.0	4,428	12.0	
NO TRABAJA	69,102	76.0	1,626	63.4	6,967	51.7	20,774	56.4	
TOTAL	90,947	100.0	2,566	100.0	13,470	100.0	36,839	100.0	
Casos sin información		2,942			120			476	1,503

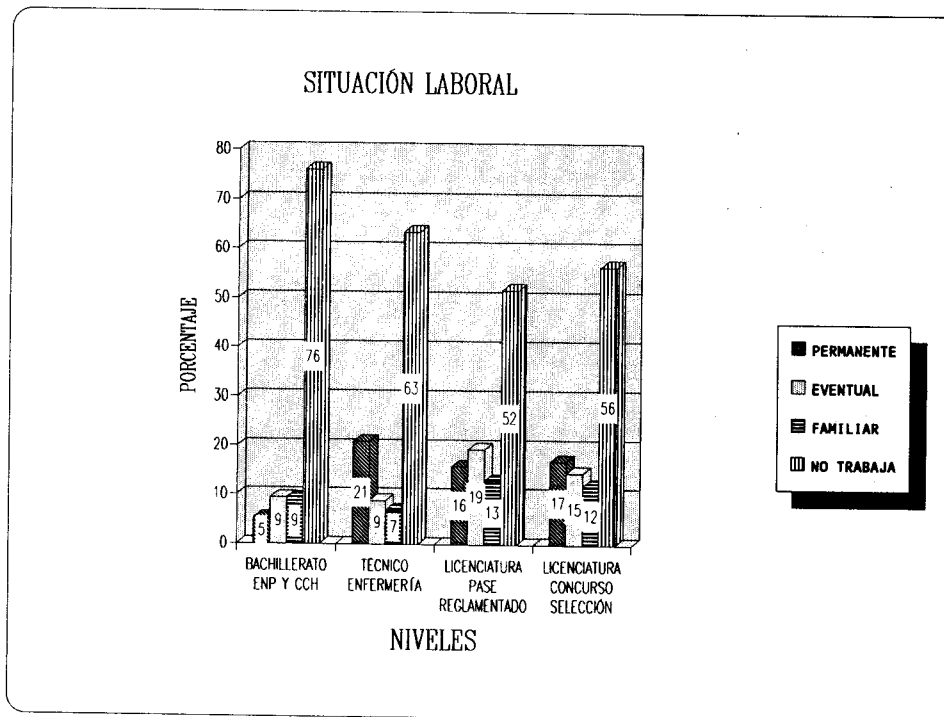

HORAS DE TRABAJO A LA SEMANA

CUADRO 1.34

HORAS DE TRABAJO	BACHILLERATO		TÉCNICO		LICENCIATURA			
	CCH Y ENP		ENFERMERÍA		PASE REGLAMENTADO		CONCURSO SELECCIÓN	
	FRECUENCIA	PORCENTAJE	FRECUENCIA	PORCENTAJE	FRECUENCIA	PORCENTAJE	FRECUENCIA	PORCENTAJE
MENOS DE 16	7,895	42.9	157	18.5	1,656	30.1	3,897	27.9
DE 16 A 32	5,471	29.7	193	22.7	2,126	38.6	5,152	36.8
MÁS DE 32	5,045	27.4	499	58.8	1,720	31.3	4,937	35.3
TOTAL	18,411	100.0	849	100.0	5,502	100.0	13,986	100.0
Casos sin información	3,434		91		1,001		2,079	

NOTA: Sólo incluye a la población que declaró trabajar.

2. POBLACIÓN ASIGNADA

DATOS GENERALES

EDAD (BACHILLERATO Y TÉCNICO) CUADRO 2.1

AÑOS	BACHILLERATO		TÉCNICO	
	CCH Y ENP		ENFERMERÍA	
	FRECUENCIA	PORCENTAJE	FRECUENCIA	PORCENTAJE
14 o MENOS	2,307	7.7	39	3.3
15	16,329	54.8	289	24.2
16	6,135	20.6	191	16.1
17	1,998	6.7	120	10.1
18	1,046	3.5	80	6.7
19	601	2.0	57	4.8
20	455	1.5	51	4.3
21 a 25	731	2.4	166	13.9
26 a 30	145	0.5	89	7.5
MÁS DE 30	93	0.3	108	9.1
TOTAL	29,840	100.0	1,190	100.0

Casos sin información	157	13
Promedio	15.9	20.0
Desviación Estándar	3.3	7.0

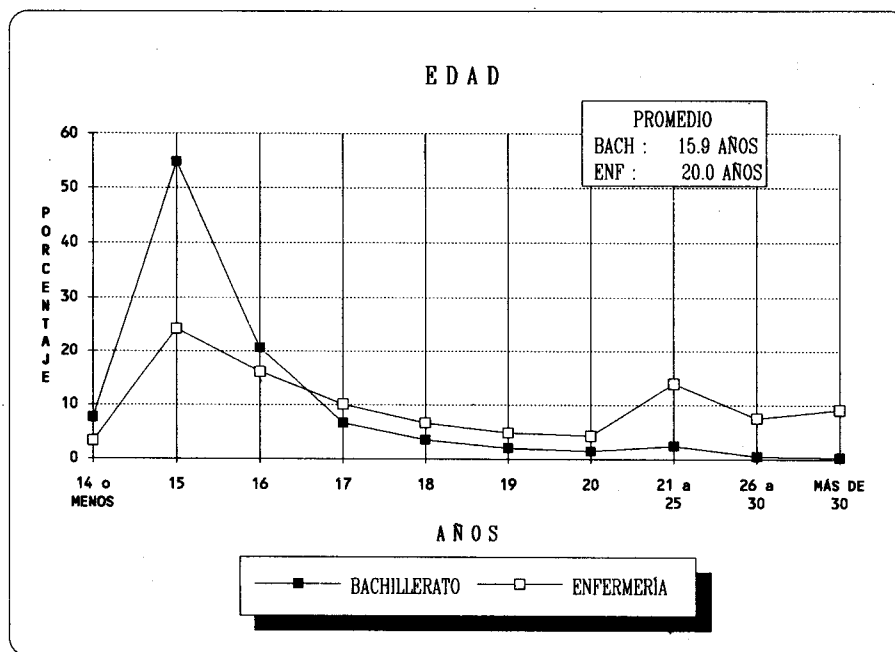

EDAD (LICENCIATURA)

CUADRO 2.2

AÑOS	LICENCIATURA			
	PASE REGLAMENTADO		CONCURSO SELECCIÓN	
	FRECUENCIA	PORCENTAJE	FRECUENCIA	PORCENTAJE
17 o MENOS	465	6.1	177	4.1
18	3,032	39.8	1,138	26.2
19	1,791	23.5	988	22.7
20	958	12.6	616	14.2
21	538	7.1	330	7.6
22	284	3.7	254	5.9
23	159	2.1	159	3.7
24	108	1.4	133	3.1
25	76	1.0	103	2.4
26 A 30	155	2.0	260	6.0
MÁS de 30	57	0.7	177	4.1
TOTAL	7,623	100.0	4,335	100.0
Casos sin información	69		18	
Promedio	19.8		20.9	
Desviación Estándar	4.0		4.8	

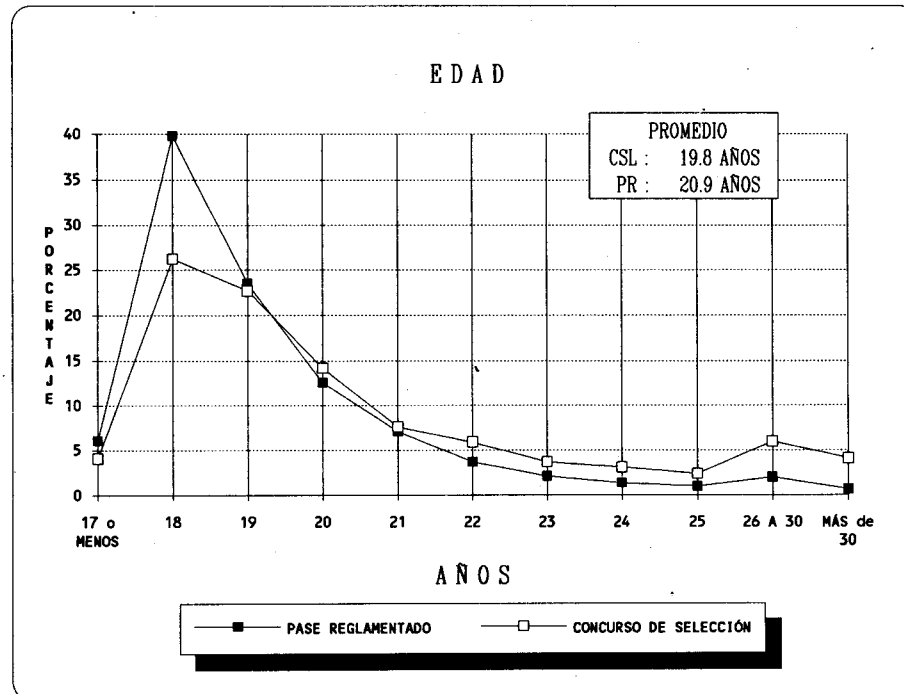

SEXO

CUADRO 2.3

SEXO	BACHILLERATO		TÉCNICO		LICENCIATURA			
	CCH Y ENP		ENFERMERÍA		PASE REGLAMENTADO		CONCURSO SELECCIÓN	
	FRECUENCIA	PORCENTAJE	FRECUENCIA	PORCENTAJE	FRECUENCIA	PORCENTAJE	FRECUENCIA	PORCENTAJE
MASCULINO	16,340	54.6	80	6.7	3,722	48.6	2,268	52.2
FEMENINO	13,606	45.4	1,122	93.3	3,944	51.4	2,077	47.8
TOTAL	29,946	100.0	1,202	100.0	7,666	100.0	4,345	100.0
Casos sin información	51		1		26		8	

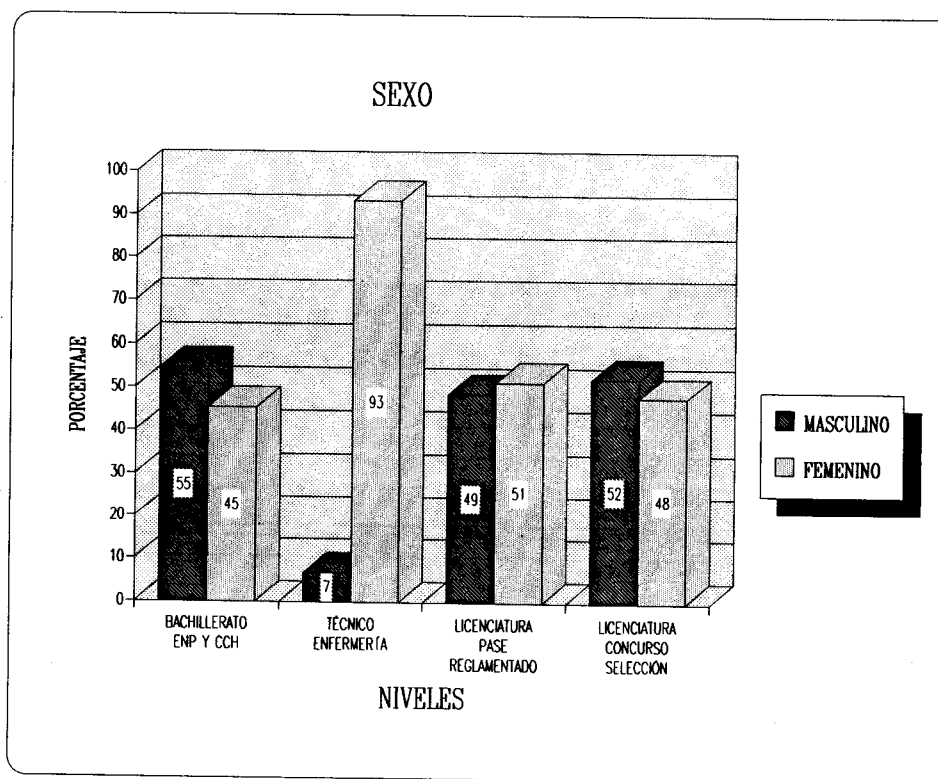

ESTADO CIVIL

CUADRO 2.4

ESTADO CIVIL	BACHILLERATO		TÉCNICO		LICENCIATURA			
	CCH Y ENP		ENFERMERÍA		PASE REGLAMENTADO		CONCURSO	SELECCIÓN
	FRECUENCIA	PORCENTAJE	FRECUENCIA	PORCENTAJE	FRECUENCIA	PORCENTAJE	FRECUENCIA	PORCENTAJE
CASADO	183	0.6	138	11.6	132	1.7	233	5.4
SOLTERO	29,576	99.1	1,020	85.4	7,487	97.8	4,071	93.7
OTRO	90	0.3	36	3.0	36	0.5	37	0.9
TOTAL	29,849	100.0	1,194	100.0	7,655	100.0	4,341	100.0
Casos sin información	148		9		37		12	

DESCENDENCIA

CUADRO 2.5

HIJOS	BACHILLERATO		TÉCNICO		LICENCIATURA			
	CCH Y ENP		ENFERMERÍA		PASE REGLAMENTADO		CONCURSO	SELECCIÓN
	FRECUENCIA	PORCENTAJE	FRECUENCIA	PORCENTAJE	FRECUENCIA	PORCENTAJE	FRECUENCIA	PORCENTAJE
CON HIJOS	223	0.8	189	16.0	149	2.0	236	5.5
SIN HIJOS	29,434	99.2	989	84.0	7,345	98.0	4,028	94.5
TOTAL	29,657	100.0	1,178	100.0	7,494	100.0	4,264	100.0
Casos sin información	340		25		198		89	

TIPO DE PRIMARIA CURSADA

CUADRO 2.6

TIPO	BACHILLERATO		TÉCNICO		LICENCIATURA			
	CCH Y ENP		ENFERMERÍA		PASE REGLAMENTADO		CONCURSO SELECCIÓN	
	FRECUENCIA	PORCENTAJE	FRECUENCIA	PORCENTAJE	FRECUENCIA	PORCENTAJE	FRECUENCIA	PORCENTAJE
PÚBLICA	24,336	85.8	1,026	95.9	6,659	87.3	2,751	64.6
PRIVADA	2,511	8.9	20	1.9	570	7.5	1,197	28.1
AMBAS	1,496	5.3	23	2.2	395	5.2	312	7.3
TOTAL	28,343	100.0	1,069	100.0	7,624	100.0	4,260	100.0
Casos sin información		1,654	134		68		93	

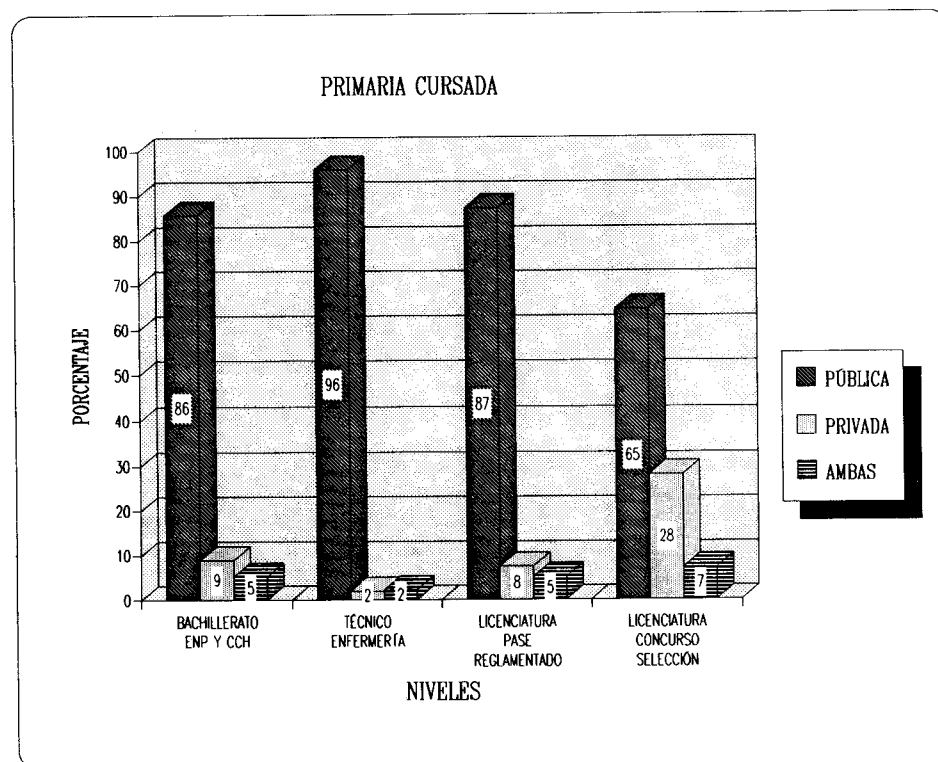

TIPO DE SECUNDARIA CURSADA

CUADRO 2.7

TIPO	BACHILLERATO		TÉCNICO		LICENCIATURA			
	CCH Y ENP		ENFERMERÍA		PASE REGLAMENTADO		CONCURSO SELECCIÓN	
	FRECUENCIA	PORCENTAJE	FRECUENCIA	PORCENTAJE	FRECUENCIA	PORCENTAJE	FRECUENCIA	PORCENTAJE
PÚBLICA	27,591	92.9	1,143	97.5	7,279	95.7	2,973	69.8
PRIVADA	1,529	5.1	17	1.4	229	3.0	1,170	27.4
AMBAS	602	2.0	13	1.1	96	1.3	120	2.8
TOTAL	29,722	100.0	1,173	100.0	7,604	100.0	4,263	100.0
Casos sin información	275		30		88		90	

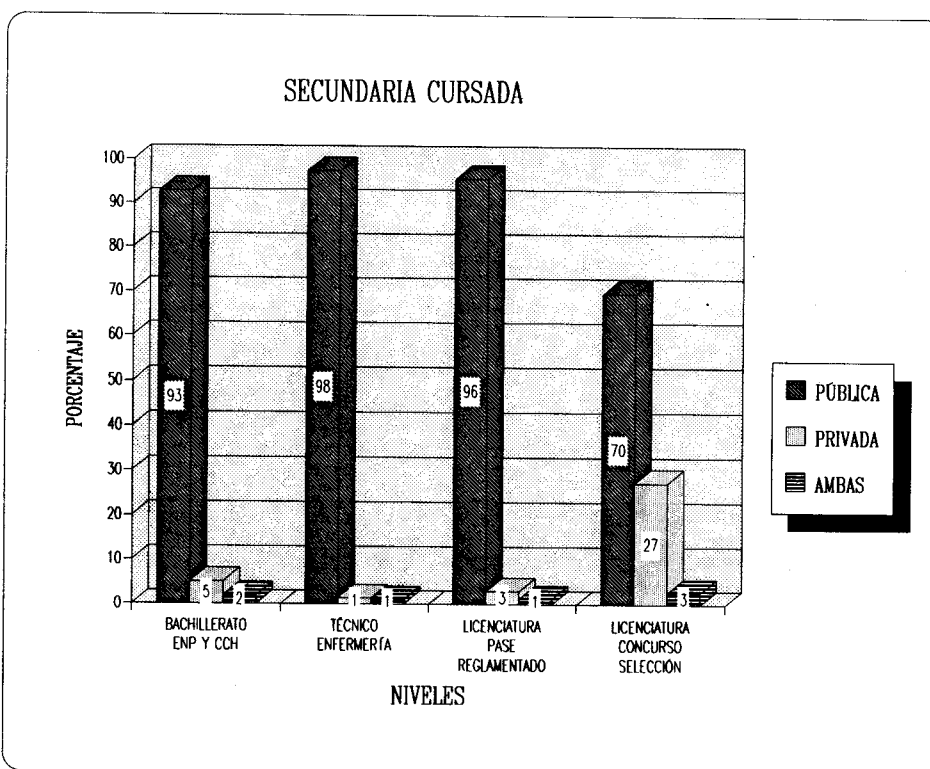

BACHILLERATO DE PROCEDENCIA CUADRO 2.8

TIPO	LICENCIATURA	
	CONCURSO SELECCIÓN	
	FRECUENCIA	PORCENTAJE
PÚBLICO	2,015	46.9
PRIVADO	2,160	50.2
AMBOS	126	2.9
TOTAL	4,301	100.0
Casos sin información		52

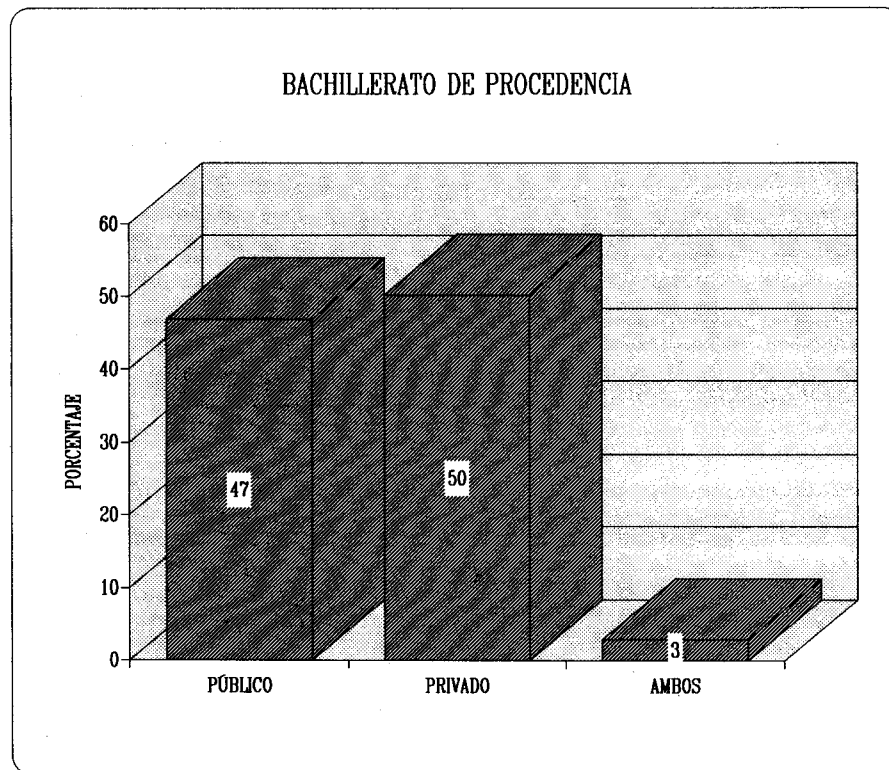

**DATOS DE LOS ESTUDIOS
INMEDIATOS ANTERIORES**

PLANTEL DE PROCEDENCIA (PASE REGLAMENTADO) CUADRO 2.9

PLANTEL	LICENCIATURA	
	FRECUENCIA	PORCENTAJE
ESCUELA NACIONAL PREPARATORIA		
PLANTEL 1	519	6.8
PLANTEL 2	958	12.6
PLANTEL 3	512	6.7
PLANTEL 4	269	3.5
PLANTEL 5	830	10.9
PLANTEL 6	322	4.2
PLANTEL 7	521	6.8
PLANTEL 8	118	1.5
PLANTEL 9	348	4.6
SUBTOTAL	4,397	57.6
COLEGIO DE CIENCIAS Y HUMANIDADES		
AZCAPOTZALCO	0	0.0
NAUCALPAN	0	0.0
VALLEJO	1,181	15.5
ORIENTE	402	5.3
SUR	1,650	21.6
SUBTOTAL	3,233	42.4
TOTAL	7,630	100.0
Cosos sin información		62

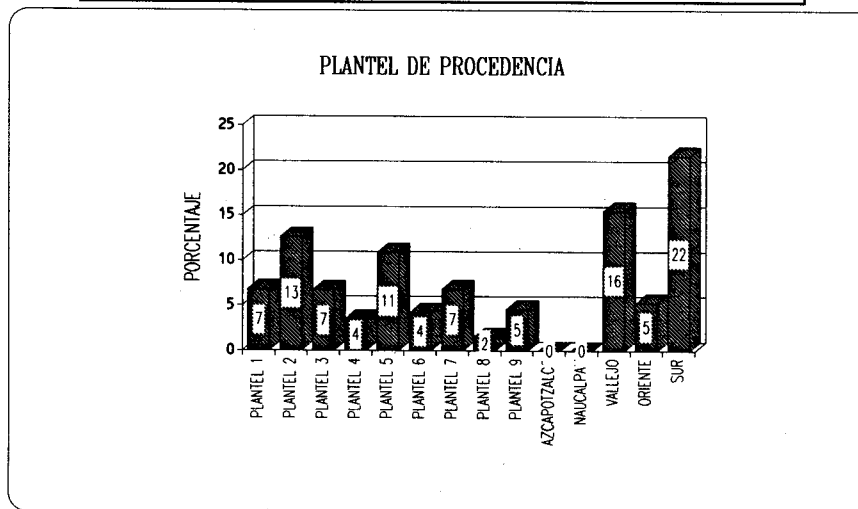

NOTA: En los planteles Azcapotzalco y Naucalpan del CCH no se tiene ningún alumno encuestado, sin embargo esto no significa que no hubiera asignados al nivel licenciatura.

BACHILLERATO CURSADO (CONCURSO DE SELECCIÓN) CUADRO 2.10

BACHILLERATO	LICENCIATURA	
	FRECUENCIA	PORCENTAJE
INCORPORADO A LA UNAM	917	27.9
INCORPORADO A LA SEP	868	26.4
COLEGIO DE BACHILLERES	692	21.1
ESTATAL Y MUNICIPAL	391	11.9
VOCACIONAL	99	3.0
NORMAL SUPERIOR	33	1.0
OTRO	286	8.7
TOTAL	3,286	100.0
Casos sin información		1,067

UBICACIÓN DE LA ESCUELA DE PROCEDENCIA

CUADRO 2.11

UBICACIÓN	BACHILLERATO		TÉCNICO		LICENCIATURA	
	CCH Y ENP		ENFERMERÍA		CONCURSO SELECCIÓN	
	FRECUENCIA	PORCENTAJE	FRECUENCIA	PORCENTAJE	FRECUENCIA	PORCENTAJE
DISTRITO FEDERAL	22,785	76.9	726	60.9	1,865	55.9
ESTADO DE MÉXICO	6,457	21.8	401	33.6	845	25.4
OTRO ESTADO DE LA REPÚBLICA	374	1.3	65	5.5	585	17.6
EXTRANJERO	6	0.0	0	0.0	37	1.1
TOTAL	29,622	100.0	1,192	100.0	3,332	100.0
Casos sin información	375		11		1,021	

AÑO DE INGRESO A LA ESCUELA DE PROCEDENCIA CUADRO 2.12

AÑO	BACHILLERATO		TÉCNICO		LICENCIATURA			
	CCH Y ENP		ENFERMERÍA		PASE REGLAMENTADO		CONCURSO SELECCIÓN	
	FRECUENCIA	PORCENTAJE	FRECUENCIA	PORCENTAJE	FRECUENCIA	PORCENTAJE	FRECUENCIA	PORCENTAJE
1980 o MENOS	243	0.8	193	16.5	42	0.6	251	6.0
1981	111	0.4	31	2.6	12	0.2	50	1.2
1982	155	0.5	37	3.2	32	0.4	63	1.5
1983	245	0.8	36	3.1	43	0.6	81	1.9
1984	356	1.2	57	4.9	61	0.8	95	2.3
1985	471	1.6	43	3.7	114	1.5	157	3.8
1986	867	2.9	66	5.6	247	3.2	238	5.7
1987	1,351	4.6	90	7.7	763	10.0	367	8.8
1988	3,452	11.7	158	13.5	1,690	22.2	797	19.1
1989	22,120	74.6	445	37.9	4,491	58.8	1,894	45.4
1990	257	0.9	15	1.3	132	1.7	180	4.3
TOTAL	29,628	100.0	1,171	100.0	7,627	100.0	4,173	100.0
Casos sin información	369		32		65		180	

AÑO DE EGRESO DE LA ESCUELA
DE PROCEDENCIA

CUADRO 2.13

AÑO	BACHILLERATO		TÉCNICO		LICENCIATURA	
	CCH Y ENP		ENFERMERÍA		CONCURSO SELECCIÓN	
	FRECUENCIA	PORCENTAJE	FRECUENCIA	PORCENTAJE	FRECUENCIA	PORCENTAJE
1980 o MENOS	93	0.3	129	10.9	82	1.9
1981 A 1985	378	1.3	132	11.2	167	3.9
1986	240	0.8	40	3.4	60	1.4
1987	332	1.1	56	4.7	67	1.6
1988	452	1.5	46	3.9	112	2.6
1989	840	2.8	65	5.5	165	3.9
1990	1,141	3.9	88	7.4	315	7.4
1991	3,018	10.2	180	15.2	838	19.6
1992	23,137	78.1	446	37.8	2,470	57.7
TOTAL	29,631	100.0	1,182	100.0	4,276	100.0
Casos sin información	366		21		77	

NOTA: La población de pase reglamentado que fue asignada a licenciatura para el periodo 92-93 egresó en 1992.

REALIZACIÓN DE ESTUDIOS INMEDIATOS ANTERIORES EN TRES AÑOS

CUADRO 2.14

ESTUDIOS EN TRES AÑOS	BACHILLERATO		TÉCNICO		LICENCIATURA			
	CCH Y ENP		ENFERMERÍA		PASE REGLAMENTADO		CONCURSO SELECCIÓN	
	FRECUENCIA	PORCENTAJE	FRECUENCIA	PORCENTAJE	FRECUENCIA	PORCENTAJE	FRECUENCIA	PORCENTAJE
SI LOS REALIZÓ EN TRES AÑOS	27,510	92.6	1,086	90.8	4,635	61.5	3,237	75.8
NO. POR VOLVER A CURSAR MATERIAS*					1,511	20.0	416	9.8
NO. POR PRESENTAR EXAMENES EXTRAORDINARIOS	1,018	3.4	46	3.8	1,016	13.5	126	3.0
NO. POR OTRAS CAUSAS	1,178	4.0	64	5.4	375	5.0	487	11.4
TOTAL	29,706	100.0	1,196	100.0	7,537	100.0	4,266	100.0
Casos sin información	291		7		155		87	

* Esta opción no está en el cuestionario que se aplica a bachillerato y técnico en enfermería.

MATERIAS RECURSADAS

CUADRO 2.15

NÚMERO	LICENCIATURA			
	PASE REGLAMENTADO		CONCURSO SELECCIÓN	
	FRECUENCIA	PORCENTAJE	FRECUENCIA	PORCENTAJE
NINGUNA	3,853	50.8	3,524	82.6
DE 1 A 2	2,230	29.4	395	9.2
3 o MÁS	1,499	19.8	352	8.2
TOTAL	7,582	100.0	4,271	100.0
Casos sin información	110		82	

PROMEDIO DE CALIFICACIONES

CUADRO 2.16

PROMEDIO	BACHILLERATO		TÉCNICO		LICENCIATURA			
	CCH Y ENP		ENFERMERÍA		PASE REGLAMENTADO		CONCURSO SELECCIÓN	
	FRECUENCIA	PORCENTAJE	FRECUENCIA	PORCENTAJE	FRECUENCIA	PORCENTAJE	FRECUENCIA	PORCENTAJE
DE 6.0 A 6.5					70	0.9		
DE 6.6 A 7.0					552	7.2		
DE 7.1 A 7.5	5,738	19.6	312	26.4	1,588	20.8	1,100	26.4
DE 7.6 A 8.0	6,242	21.2	357	30.1	2,040	26.8	1,049	25.2
DE 8.1 A 8.5	5,961	20.3	266	22.5	1,653	21.7	850	20.4
DE 8.6 A 9.0	5,138	17.5	160	13.5	946	12.4	551	13.2
DE 9.1 A 9.5	4,071	13.9	68	5.7	561	7.3	412	9.9
DE 9.6 A 10.0	2,187	7.5	21	1.8	223	2.9	205	4.9
TOTAL	29,337	100.0	1,184	100.0	7,633	100.0	4,167	100.0
Casos sin información	660		19		59		186	

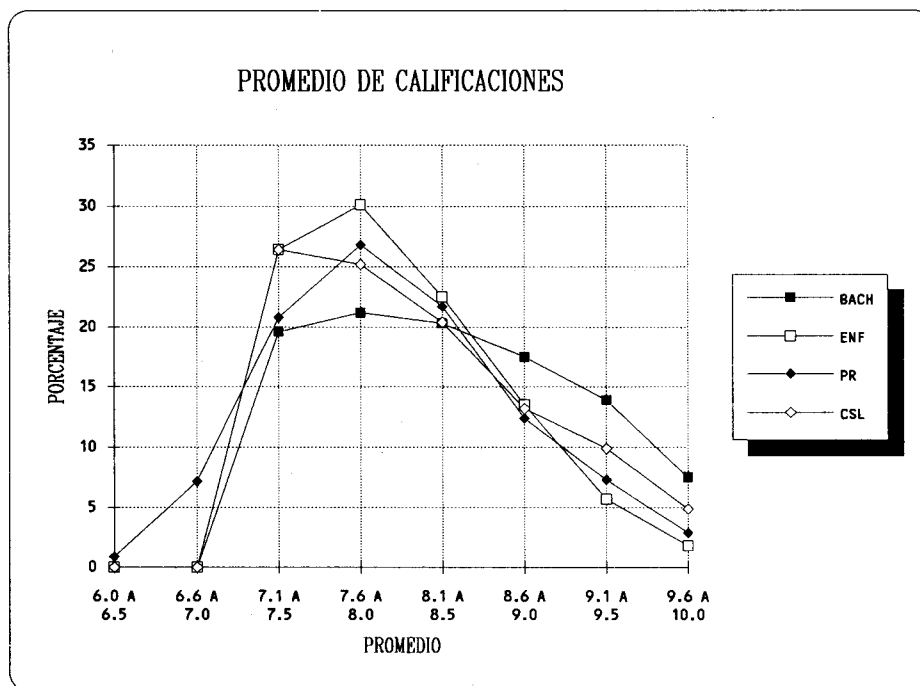

EXÁMENES EXTRAORDINARIOS PRESENTADOS

CUADRO 2.17

NÚMERO	BACHILLERATO		TÉCNICO		LICENCIATURA			
	CCH Y ENP		ENFERMERÍA		PASE REGLAMENTADO		CONCURSO SELECCIÓN	
	FRECUENCIA	PORCENTAJE	FRECUENCIA	PORCENTAJE	FRECUENCIA	PORCENTAJE	FRECUENCIA	PORCENTAJE
NINGUNO	23,540	79.7	914	77.1	1,901	24.9	2,027	48.0
DE 1 A 3	5,117	17.3	243	20.5	2,656	34.8	1,612	38.2
DE 4 A 6	699	2.4	25	2.1	1,563	20.5	427	10.1
7 o MAS	180	0.6	3	0.3	1,515	19.8	158	3.7
TOTAL	29,536	100	1,185	100	7,635	100	4,224	100
Casos sin información	461		18		57		129	

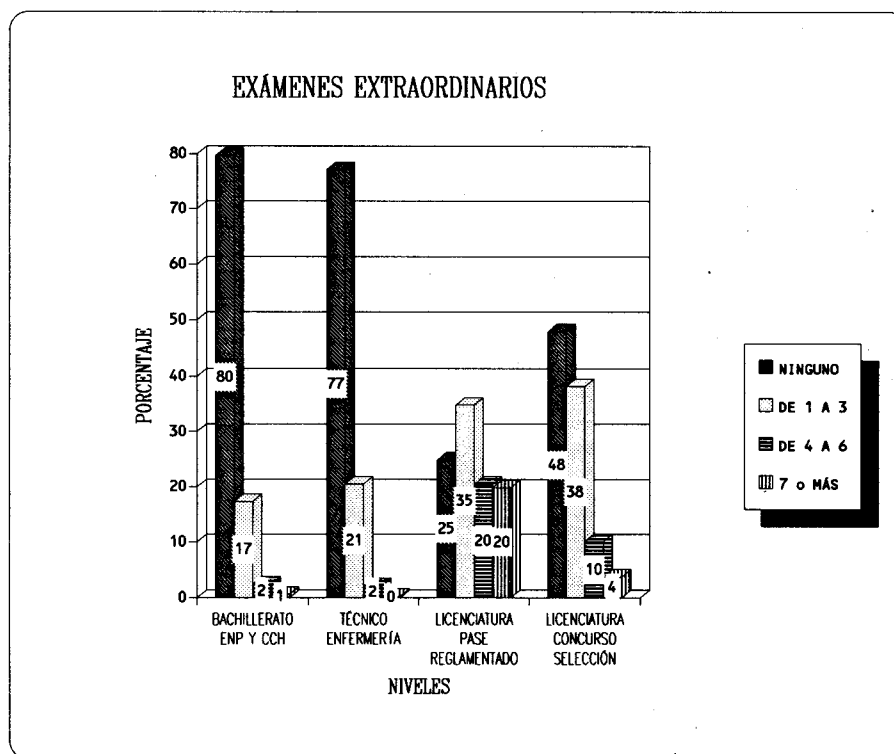

OPINIÓN SOBRE LA PREPARACIÓN RECIBIDA

CUADRO 2.18

OPINIÓN	BACHILLERATO		TÉCNICO		LICENCIATURA			
	CCH Y ENP		ENFERMERÍA		PASE REGLAMENTADO		CONCURSO SELECCIÓN	
	FRECUENCIA	PORCENTAJE	FRECUENCIA	PORCENTAJE	FRECUENCIA	PORCENTAJE	FRECUENCIA	PORCENTAJE
EXCELENTE	2,964	10.0	86	7.2	423	5.5	671	15.6
BUENA	23,055	77.4	885	74.2	5,921	77.2	3,217	74.9
REGULAR	3,653	12.3	218	18.3	1,281	16.7	403	9.4
DEFICIENTE	91	0.3	4	0.3	43	0.6	5	0.1
TOTAL	29,763	100.0	1,193	100.0	7,668	100.0	4,296	100.0
Casos sin información		234	10		24		57	

OPINIÓN SOBRE ALGUNAS CARACTERÍSTICAS
DE LOS PROFESORES (PASE REGLAMENTADO)

CUADRO 2.19

OPINIÓN	DOMINIO DE		NIVEL DE		MÉTODO DE	
	LAS MATERIAS		RESPONSABILIDAD		ENSEÑANZA	
	FRECUENCIA	PORCENTAJE	FRECUENCIA	PORCENTAJE	FRECUENCIA	PORCENTAJE
EXCELENTE	1,094	14.3	429	5.7	406	5.4
BUENO	5,838	76.3	4,414	58.3	5,045	66.9
REGULAR	707	9.2	2,520	33.4	1,944	25.8
DEFICIENTE	15	0.2	193	2.6	140	1.9
TOTAL	7,654	100.0	7,556	100.0	7,535	100.0
Casos sin información		38	136		157	

NOTA: Esta variable sólo se pregunta a la población de pase reglamentado.

OPINIÓN SOBRE LA INSISTENCIA DE LOS PADRES

CUADRO 2.20

OPINIÓN	BACHILLERATO		TÉCNICO		LICENCIATURA			
	CCH Y ENP		ENFERMERÍA		PASE REGLAMENTADO		CONCURSO SELECCIÓN	
	FRECUENCIA	PORCENTAJE	FRECUENCIA	PORCENTAJE	FRECUENCIA	PORCENTAJE	FRECUENCIA	PORCENTAJE
MUCHA	21,966	73.9	732	62.5	5,511	72.4	2,598	60.6
REGULAR	4,885	16.4	237	20.2	1,320	17.3	912	21.3
POCA	1,373	4.6	72	6.1	296	3.9	225	5.3
NO INSISTEN QUIEREN QUE HAGA O ESTUDIE OTRA COSA	1,449	4.9	123	10.5	469	6.2	533	12.5
	51	0.2	8	0.7	18	0.2	12	0.3
TOTAL	29,724	100.0	1,172	100.0	7,614	100.0	4,280	100.0
Cosos sin información	273		31		78		73	

OPINIÓN SOBRE EL ÉXITO COMO ESTUDIANTE

CUADRO 2.21

OPINIÓN	BACHILLERATO		TÉCNICO		LICENCIATURA			
	CCH Y ENP		ENFERMERÍA		PASE REGLAMENTADO		CONCURSO SELECCIÓN	
	FRECUENCIA	PORCENTAJE	FRECUENCIA	PORCENTAJE	FRECUENCIA	PORCENTAJE	FRECUENCIA	PORCENTAJE
EXCELENTE	2,795	9.4	32	2.7	471	6.2	493	11.5
BUENO	21,564	72.8	817	69.4	5,674	74.7	2,874	66.9
REGULAR	5,227	17.6	327	27.8	1,417	18.7	840	19.6
DEFICIENTE	52	0.2	1	0.1	28	0.4	84	2.0
TOTAL	29,638	100.0	1,177	100.0	7,590	100.0	4,291	100.0
Cosos sin información	359		26		102		62	

SITUACIÓN SOCIOECONÓMICA

MÁXIMO NIVEL DE ESTUDIOS DE LA MADRE

CUADRO 2.22

NIVEL DE ESTUDIOS	BACHILLERATO		TECNICO		LICENCIATURA			
	CCH Y ENP		ENFERMERIA		PASE REGLAMENTADO		CONCURSO SELECCIÓN	
	FRECUENCIA	PORCENTAJE	FRECUENCIA	PORCENTAJE	FRECUENCIA	PORCENTAJE	FRECUENCIA	PORCENTAJE
SIN INSTRUCCIÓN	1,315	4.5	153	13.0	272	3.6	215	5.1
PRIMARIA	12,696	43.9	736	62.4	3,235	43.0	1,513	36.0
CARRERA TÉCNICA O COMERCIAL CON PRIMARIA	3,191	11.0	74	6.3	828	11.0	487	11.5
SECUNDARIA	4,009	13.9	125	10.6	1,025	13.6	404	9.6
ESCUELA NORMAL	838	2.9	9	0.8	175	2.3	141	3.3
CARRERA TÉCNICA O COMERCIAL CON SECUNDARIA	3,523	12.2	61	5.2	934	12.4	583	13.8
BACHILLERATO O VOCACIONAL	1,070	3.7	4	0.3	215	2.9	144	3.4
ESCUELA NORMAL SUPERIOR	363	1.3	2	0.2	201	2.7	119	2.8
CARRERA TÉCNICA O COMERCIAL CON BACHILLERATO	498	1.7	4	0.3	183	2.4	154	3.7
LICENCIATURA O POSGRADO	1,233	4.3	3	0.3	366	4.9	412	9.8
NO LO SE	100	0.3	3	0.3	60	0.8	22	0.5
OTRO	98	0.3	3	0.3	28	0.4	23	0.5
TOTAL	28,934	100.0	1,177	100.0	7,522	100.0	4,217	100.0
Cosos sin información		1,063	26	170	136			

ESCOLARIDAD DE LA MADRE

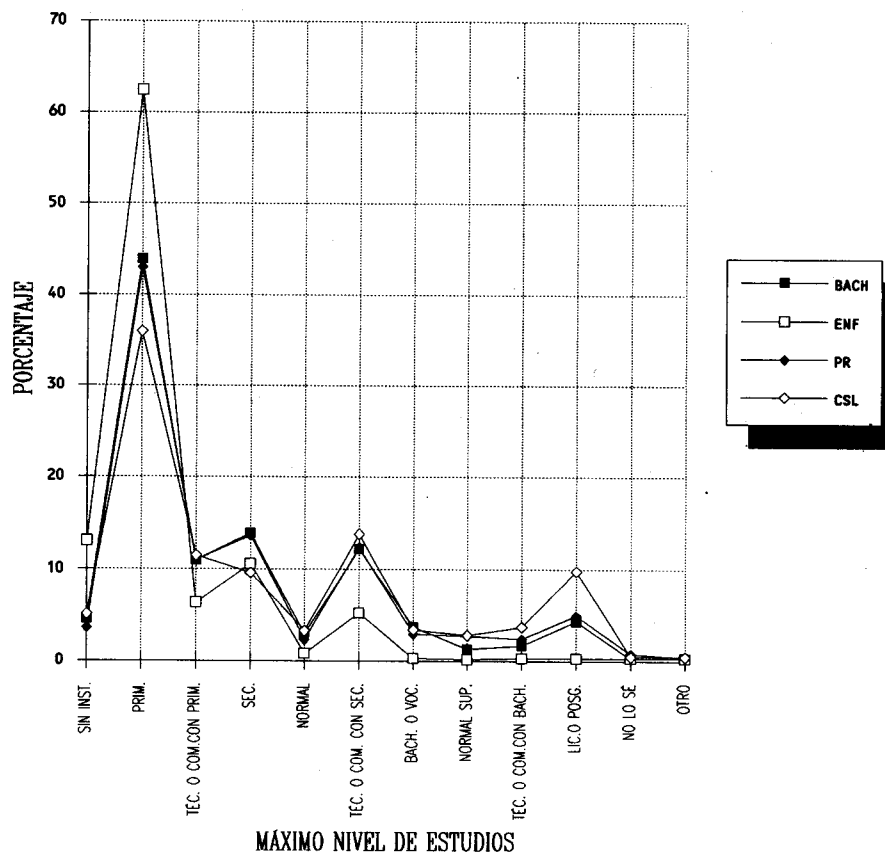

MÁXIMO NIVEL DE ESTUDIOS DEL PADRE

CUADRO 2.23

NIVEL DE ESTUDIOS	BACHILLERATO		TÉCNICO		LICENCIATURA			
	CCH Y ENP		ENFERMERÍA		PASE REGLAMENTADO		CONCURSO SELECCIÓN	
	FRECUENCIA	PORCENTAJE	FRECUENCIA	PORCENTAJE	FRECUENCIA	PORCENTAJE	FRECUENCIA	PORCENTAJE
SIN INSTRUCCIÓN	785	2.8	91	7.9	151	2.0	147	3.5
PRIMARIA	9,777	34.3	685	59.0	2,459	32.9	1,202	28.6
CARRERA TÉCNICA O COMERCIAL CON PRIMARIA	886	3.1	31	2.7	337	4.5	125	3.0
SECUNDARIA	5,312	18.7	197	17.0	1,244	16.7	530	12.6
ESCUELA NORMAL	314	1.1	9	0.8	103	1.4	56	1.3
CARRERA TÉCNICA O COMERCIAL CON SECUNDARIA	1,578	5.5	47	4.1	519	7.0	226	5.4
BACHILLERATO O VOCACIONAL	2,841	10.0	42	3.6	562	7.5	282	6.7
ESCUELA NORMAL SUPERIOR	540	1.9	8	0.7	216	2.9	106	2.5
CARRERA TÉCNICA O COMERCIAL CON BACHILLERATO	1,344	4.7	13	1.1	365	4.9	202	4.8
LICENCIATURA O POSGRADO	4,338	15.2	15	1.3	1,308	17.5	1,209	28.9
NO LO SE	536	1.9	13	1.1	140	1.9	69	1.6
OTRO	220	0.8	8	0.7	62	0.8	47	1.1
TOTAL	28,471	100.0	1,159	100.0	7,466	100.0	4,201	100.0
Casos sin información	1,526		44		226		152	

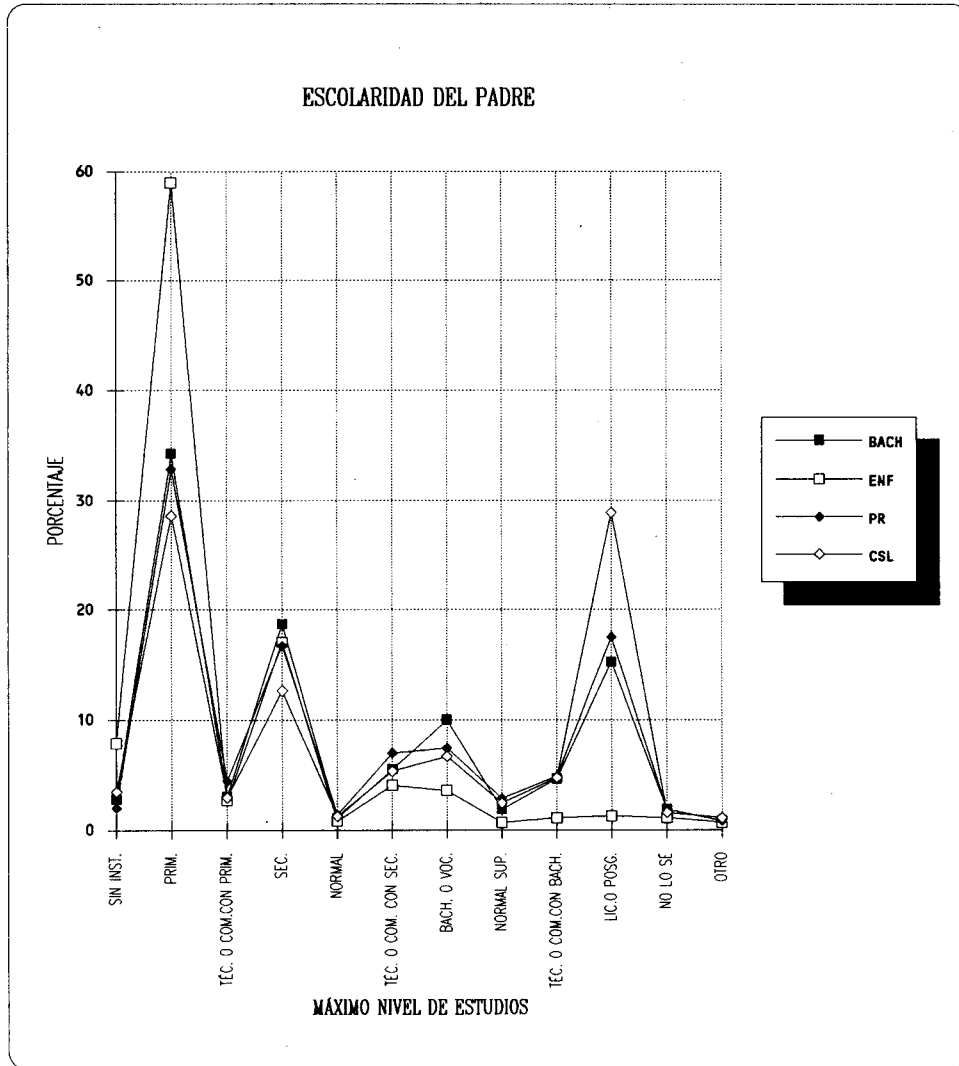

PRINCIPAL OCUPACIÓN DE LA MADRE

CUADRO 2.24

OCUPACIÓN	BACHILLERATO		TÉCNICO		LICENCIATURA			
	CEH Y ENP		ENFERMERIA		PASE REGLAMENTADO		CONCURSO SELECCIÓN	
	FRECUENCIA	PORCENTAJE	FRECUENCIA	PORCENTAJE	FRECUENCIA	PORCENTAJE	FRECUENCIA	PORCENTAJE
FUNCIONARIO O GERENTE	173	0.6	2	0.2	67	0.9	69	1.6
DUENO DE NEGOCIO, EMPRESA, DESPACHO O COMERCIO ESTABLECIDO Y CON PERSONAL A SU CARGO	564	1.9	12	1.0	280	3.7	170	4.0
PROFESOR DE PREPRIMARIA, PRIMARIA, SECUNDARIA, TÉCNICO O DE ALGUNA MATERIA	1,289	4.4	14	1.2	388	5.2	256	6.0
PROFESOR DE BACHILLERATO, LICENCIATURA, POSGRADO O INVESTIGADOR	196	0.7	1	0.1	53	0.7	106	2.5
EMPLEADO DE CONFIANZA	1,679	5.7	29	2.5	369	4.9	237	5.6
EMPLEADO DE BASE	3,374	11.5	95	8.3	809	10.8	357	8.4
OBRAERO	824	2.8	44	3.8	144	1.9	53	1.2
TRABAJADOR AGROPECUARIO	30	0.1	3	0.3	17	0.2	18	0.4
VENDEDOR EN COMERCIO O EMPRESA	601	2.1	20	1.7	136	1.8	92	2.2
VENDEDOR POR SU CUENTA O AMBULANTE	1,383	4.7	78	6.8	302	4.0	183	4.3
TRABAJADOR DE OFICIO	799	2.7	32	2.8	252	3.4	130	3.1
NO TRABAJA	16,523	56.5	721	62.7	4,074	54.1	2,237	52.5
NO LO SE	93	0.3	6	0.5	30	0.4	12	0.3
OTRO	1,755	6.0	93	8.1	599	8.0	335	7.9
TOTAL	29,283	100.0	1,150	100.0	7,520	100.0	4,255	100.0
Casos sin información	714		53		172		98	

PRINCIPAL OCUPACIÓN DEL PADRE

CUADRO 2.25

OCUPACIÓN	BACHILLERATO		TÉCNICO		LICENCIATURA			
	CCH Y ENP		ENFERMERÍA		PASE REGLAMENTADO		CONCURSO SELECCIÓN	
	FRECUENCIA	PORCENTAJE	FRECUENCIA	PORCENTAJE	FRECUENCIA	PORCENTAJE	FRECUENCIA	PORCENTAJE
PUNCIÓNARIO O GERENTE	1,272	4.4	8	0.7	477	6.4	438	10.3
DUENO DE NEGOCIO, EMPRESA, DESPACHO O COMERCIO ESTABLECIDO Y CON PERSONAL A SU CARGO	1,695	5.8	28	2.4	781	10.4	533	12.6
PROFESOR DE PREPRIMARIA, PRIMARIA, SECUNDARIA, TÉCNICO O DE ALGUNA MATERIA	862	3.0	16	1.4	253	3.4	144	3.4
PROFESOR DE BACHILLERATO, LICENCIATURA, POSGRADO O INVESTIGADOR	577	2.0	3	0.3	178	2.4	181	4.3
EMPLEADO DE CONFIANZA	4,751	16.4	107	9.2	1,087	14.4	551	13.0
EMPLEADO DE BASE	5,694	19.6	205	17.6	1,467	19.5	568	13.4
OBRERO	4,090	14.1	321	27.5	732	9.8	311	7.3
TRABAJADOR AGROPECUARIO	204	0.7	34	2.9	56	0.7	104	2.5
VENDEDOR EN COMERCIO O EMPRESA	1,161	4.0	24	2.1	275	3.7	164	3.9
VENDEDOR POR SU CUENTA O AMBULANTE	1,801	6.2	78	6.7	342	4.6	225	5.3
TRABAJADOR DE OFICIO	4,096	14.1	198	17.0	1,025	13.6	507	12.0
NO TRABAJA	472	1.6	34	2.9	141	1.9	126	3.0
NO LO SE	877	3.0	31	2.7	171	2.3	120	2.8
OTRO	1,492	5.1	77	6.6	516	6.9	262	6.2
TOTAL	29,044	100.0	1,164	100.0	7,501	100.0	4,234	100.0
Casos sin información	953		39		191		119	

PRINCIPAL SOSTÉN ECONÓMICO

CUADRO 2.26

SOSTÉN ECONÓMICO	BACHILLERATO		TÉCNICO		LICENCIATURA			
	CCH Y ENP		ENFERMERÍA		PASE REGLAMENTADO		CONCURSO SELECCIÓN	
	FRECUENCIA	PORCENTAJE	FRECUENCIA	PORCENTAJE	FRECUENCIA	PORCENTAJE	FRECUENCIA	PORCENTAJE
ALGUNO O AMBOS PADRES	27,307	92.1	830	70.0	6,451	86.9	3,312	78.7
CONYUGE O PAREJA	221	0.7	81	6.8	89	1.2	93	2.2
OTRA PERSONA	664	2.2	40	3.4	226	3.0	143	3.4
EL PROPIO ALUMNO	1,470	5.0	235	19.8	662	8.9	662	15.7
TOTAL	29,662	100.0	1,186	100.0	7,428	100.0	4,210	100.0
Casos sin información	335		17		264		143	

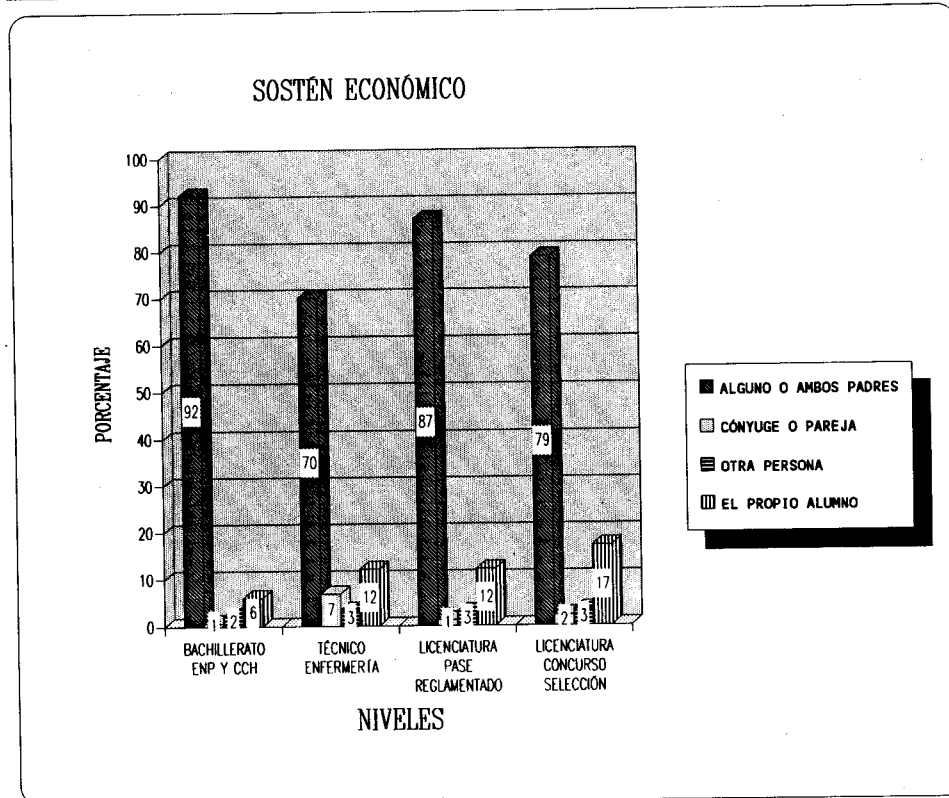

PERSONAS QUE DEPENDEN DEL PRINCIPAL
SOSTÉN ECONÓMICO *

CUADRO 2.27

NÚMERO	BACHILLERATO		TÉCNICO		LICENCIATURA			
	CCH Y ENP		ENFERMERÍA		PASE REGLAMENTADO		CONCURSO SELECCIÓN	
	FRECUENCIA	PORCENTAJE	FRECUENCIA	PORCENTAJE	FRECUENCIA	PORCENTAJE	FRECUENCIA	PORCENTAJE
UNA	1,249	4.2	94	8.1	424	5.6	330	7.7
DOS O TRES	7,035	23.8	340	29.4	1,857	24.7	974	22.7
CUATRO O CINCO	14,523	49.2	413	35.6	3,390	45.1	1,927	44.8
SEIS O MÁS	6,754	22.8	311	26.9	1,854	24.6	1,067	24.8
TOTAL	29,561	100.0	1,158	100.0	7,525	100.0	4,298	100.0
Casos sin información	436		45		167		55	

* Incluye al propio estudiante y al principal sostén económico.

TIPO DE CASA DONDE HABITA REGULARMENTE

CUADRO 2.28

OPINIÓN	BACHILLERATO		TÉCNICO		LICENCIATURA			
	CCH Y ENP		ENFERMERÍA		PASE REGLAMENTADO		CONCURSO SELECCIÓN	
	FRECUENCIA	PORCENTAJE	FRECUENCIA	PORCENTAJE	FRECUENCIA	PORCENTAJE	FRECUENCIA	PORCENTAJE
PROPIA	20,546	69.5	819	69.7	6,130	80.3	2,291	69.0
DE UN FAMILIAR	3,833	13.0	160	13.6	490	6.4	441	13.3
RENTADA	4,578	15.5	169	14.4	897	11.7	520	15.7
OTRA	607	2.1	27	2.3	121	1.6	68	2.0
TOTAL	29,564	100.0	1,175	100.0	7,638	100.0	3,320	100.0
Cajos sin información								
	433		28		54		1,033	

HABITANTES POR VIVIENDA

CUADRO 2.29

NÚMERO	BACHILLERATO		TÉCNICO		LICENCIATURA			
	CCH Y ENP		ENFERMERÍA		PASE REGLAMENTADO		CONCURSO SELECCIÓN	
	FRECUENCIA	PORCENTAJE	FRECUENCIA	PORCENTAJE	FRECUENCIA	PORCENTAJE	FRECUENCIA	PORCENTAJE
UNO	9	0.0	2	0.2	7	0.1	823	19.2
DOS	383	1.3	17	1.4	122	1.6	266	6.2
TRES	1,685	5.7	67	5.7	474	6.3	373	8.7
CUATRO	5,747	19.4	170	14.4	1,333	17.8	601	14.0
CINCO	8,954	30.3	273	23.0	2,072	27.5	830	19.2
SEIS	5,709	19.3	223	18.8	1,520	20.3	586	13.6
SIETE	3,034	10.3	171	14.4	883	11.8	356	8.3
OCHO	1,624	5.5	97	8.2	474	6.3	196	4.6
NOVE O MAS	2,411	8.2	164	13.9	621	8.3	265	6.2
TOTAL	29,556	100.0	1,184	100.0	7,506	100.0	4,296	100.0
Cajos sin información								
	441		19		186		57	

CUARTOS EN LA VIVIENDA *

CUADRO 2.30

NÚMERO DE CUARTOS	BACHILERATO		TÉCNICO		LICENCIATURA			
	CCH Y ENP		ENFERMERÍA		PASE REGLAMENTADO		CONCURSO SELECCIÓN	
	FRECUENCIA	PORCENTAJE	FRECUENCIA	PORCENTAJE	FRECUENCIA	PORCENTAJE	FRECUENCIA	PORCENTAJE
UNO	1,065	3.6	69	5.9	110	1.5	67	1.6
DOS	6,168	20.9	305	26.0	1,031	13.9	502	11.6
TRES	9,667	32.8	363	30.9	2,120	28.7	1,159	26.8
CUATRO	6,160	20.9	208	17.7	1,715	23.2	993	23.0
CINCO	3,336	11.3	116	9.9	1,150	15.6	762	17.7
SEIS	1,590	5.4	50	4.3	593	8.0	407	9.4
SIETE	711	2.4	29	2.5	304	4.1	187	4.3
OCHO	370	1.3	11	0.9	179	2.4	115	2.7
NUEVE O MÁS	398	1.4	22	1.9	193	2.6	123	2.9
TOTAL	29,465	100.0	1,173	100.0	7,395	100.0	4,315	100.0
Casos sin información	532		30		297		38	

* No incluye cocina, baños y posillos.

BIENES Y SERVICIOS EN LA CASA Y COLONIA **

CUADRO 2.31

BIENES Y SERVICIOS	BACHILERATO		TÉCNICO		LICENCIATURA			
	CCH Y ENP		ENFERMERÍA		PASE REGLAMENTADO		CONCURSO SELECCIÓN	
	FRECUENCIA	PORCENTAJE	FRECUENCIA	PORCENTAJE	FRECUENCIA	PORCENTAJE	FRECUENCIA	PORCENTAJE
TELÉFONO	19,742	66.8	585	51.1	5,612	74.7	3,382	78.8
DRENAJE	28,289	95.1	1,074	91.0	7,281	95.4	4,020	93.2
CALENTADOR DE GAS	23,369	79.5	698	61.4	6,573	87.3	3,747	87.3
AUTO FAMILIAR	12,534	43.3	285	26.1	4,287	58.8	2,678	63.6
ALUMBRADO PÚBLICO	29,123	98.0	1,140	96.9	7,517	98.6	3,988	92.6
CALLES PAVIMENTADAS	27,520	92.8	987	84.7	7,242	95.1	3,987	92.4
RECOLECCIÓN PERIÓDICA DE BASURA	28,473	96.3	1,075	93.3	7,318	96.3	4,128	95.7
VIDEOGRABADORA	17,069	58.9	539	48.2	5,288	71.7	2,958	70.3
CABLEVISIÓN O MULTIVISIÓN	1,823	6.5	41	3.9	774	11.2	1,229	30.5
TOTAL DE CASOS	29,997		1,203		7,692		4,353	

** Las categorías de la variable no son excluyentes, por esta razón los porcentajes no suman 100.

INGRESOS FAMILIARES MENSUALES

CUADRO 2.32

MONTO (en miles de pesos)	BACHILLERATO		TÉCNICO		LICENCIATURA			
	CCH Y ENP		ENFERMERÍA		PASE REGLAMENTADO		CONCURSO SELECCIÓN	
	FRECUENCIA	PORCENTAJE	FRECUENCIA	PORCENTAJE	FRECUENCIA	PORCENTAJE	FRECUENCIA	PORCENTAJE
MENOS DE 500	2,604	8.8	217	18.3	518	6.8	391	9.3
DE 500 A MENOS DE 1,000	9,702	32.6	549	46.3	2,092	27.5	1,418	33.7
DE 1,000 A MENOS DE 1,500	7,415	25.0	241	20.3	1,886	24.8	786	18.6
DE 1,500 A MENOS DE 2,000	4,369	14.7	101	8.5	1,256	16.5	508	12.0
DE 2,000 A MENOS DE 2,500	2,321	7.8	42	3.5	742	9.8	289	6.8
DE 2,500 A MENOS DE 3,000	1,607	5.4	21	1.8	524	6.9	292	6.9
3,000 O MÁS	1,685	5.7	15	1.3	584	7.7	535	12.7
TOTAL	29,703	100.0	1,186	100.0	7,602	100.0	4,219	100.0

Casos sin información

294

17

90

134

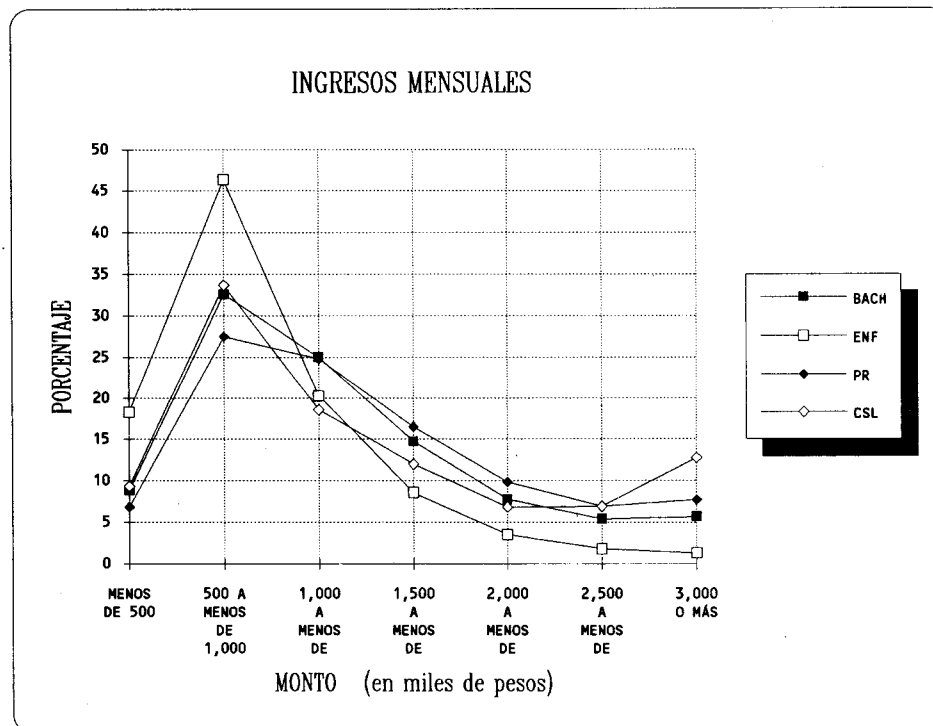

SITUACIÓN LABORAL

CONDICIÓN LABORAL DEL ESTUDIANTE

CUADRO 2.33

TRABAJO	BACHILLERATO		TÉCNICO		LICENCIATURA			
	CCH Y ENP		ENFERMERÍA		PASE REGLAMENTADO		CONCURSO SELECCIÓN	
	FRECUENCIA	PORCENTAJE	FRECUENCIA	PORCENTAJE	FRECUENCIA	PORCENTAJE	FRECUENCIA	PORCENTAJE
TRABAJO PERMANENTE	1,364	4.7	233	20.2	989	13.3	792	18.8
TRABAJO EVENTUAL	2,192	7.5	104	9.0	1,293	17.4	622	14.7
TRABAJO FAMILIAR CON O SIN PAGO	2,691	9.2	79	6.9	887	11.9	455	10.8
NO TRABAJA	23,068	78.6	735	63.9	4,281	57.4	2,349	55.7
TOTAL	29,315	100.0	1,151	100.0	7,450	100.0	4,218	100.0
Casos sin información		682	52	242	135			

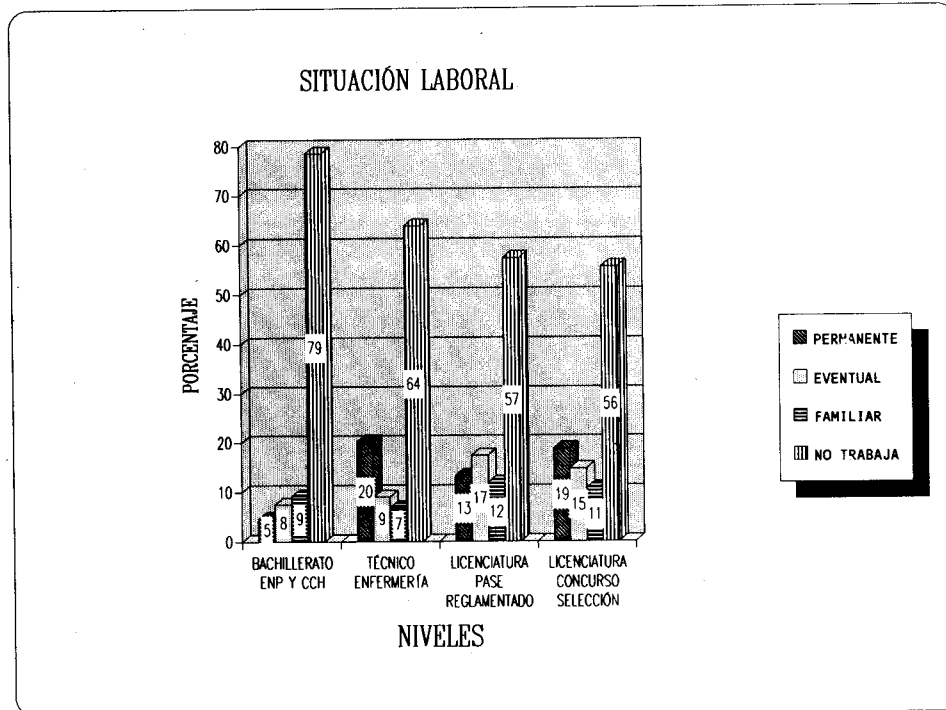

HORAS DE TRABAJO A LA SEMANA

CUADRO 2.34

HORAS DE TRABAJO	BACHILLERATO		TÉCNICO		LICENCIATURA			
	CCH Y ENP		ENFERMERÍA		PASE REGLAMENTADO		CONCURSO SELECCIÓN	
	FRECUENCIA	PORCENTAJE	FRECUENCIA	PORCENTAJE	FRECUENCIA	PORCENTAJE	FRECUENCIA	PORCENTAJE
MENOS DE 16	2,100	39.5	60	15.8	864	32.5	415	24.7
DE 16 A 32	1,716	32.3	95	25.1	1,005	37.8	665	39.5
MÁS DE 32	1,500	28.2	224	59.1	790	29.1	601	35.8
TOTAL	5,316	100.0	379	100.0	2,659	100.0	1,681	100.0
Casos sin información	93		37		510		188	

Nota: Este cuadro incluye a la población que declaró trabajar

ASIGNACIÓN

PLANTEL DE ASIGNACIÓN (BACHILLERATO)

CUADRO 2.35

PLANTEL	BACHILLERATO	
	FRECUENCIA	PORCENTAJE
ESCUELA NACIONAL PREPARATORIA		
PLANTEL 1	943	3.1
PLANTEL 2	1,133	3.8
PLANTEL 3	1,001	3.3
PLANTEL 4	1,167	3.9
PLANTEL 5	2,752	9.2
PLANTEL 6	1,337	4.5
PLANTEL 7	1,288	4.3
PLANTEL 8	1,626	5.4
PLANTEL 9	1,809	6.0
COLEGIO DE CIENCIAS Y HUMANIDADES		
AZCAPOTZALCO	3,513	11.7
NAUCALPAN	3,350	11.2
VALLEJO	3,346	11.2
ORIENTE	3,208	10.7
SUR	3,524	11.7
TOTAL	29,997	100

PLANTEL DE ASIGNACIÓN

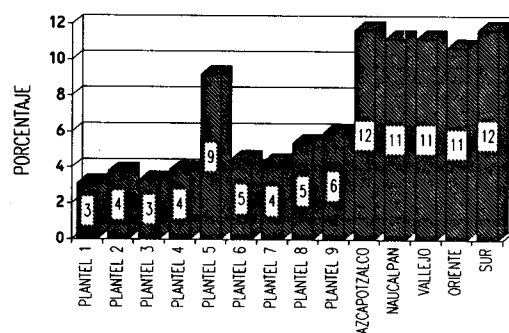

PLANTEL DE ASIGNACIÓN (TÉCNICO EN ENFERMERÍA) CUADRO 2.36

PLANTEL	TÉCNICO EN ENFERMERÍA	
	<i>PERMANENTE</i>	<i>PARCIAL</i>
ESC. NAC. DE ENF. Y OBST.	433	36.0
ENEP IZTACALA	383	31.8
ENEP ZARAGOZA	387	32.2
TOTAL	1,203	100.0

PLANTEL Y CARRERA DE ASIGNACIÓN
(PASE REGLAMENTADO)

CUADRO 2.37

PLANTEL	LICENCIATURA	
	PRESENCIA	AMBITUAL
FACULTADES		
ARQUITECTURA	323	4.3
ARQUITECTURA	323	4.3
CIENCIAS	209	2.8
ACTUARIA	82	1.1
BIOLOGIA	83	1.1
FISICA	24	0.3
MATEMÁTICAS	20	0.3
CIENCIAS POLITICAS	454	6.0
RELACIONES INTERNACIONALES (SUA)	2	0.0
CIENCIAS POLITICAS Y ADMINISTRACIÓN PÚBLICA (SUA)	4	0.1
SOCIOLOGÍA (SUA)	0	0.0
CIENCIAS DE LA COMUNICACIÓN (SUA)	5	0.1
RELACIONES INTERNACIONALES	75	1.0
CIENCIAS POLITICAS Y ADMINISTRACIÓN PÚBLICA	83	1.1
SOCIOLOGÍA	40	0.5
CIENCIAS DE LA COMUNICACIÓN	245	3.2
CONTADURÍA	1,251	16.5
CONTADURÍA (SUA)	35	0.5
ADMINISTRACIÓN (SUA)	25	0.3
CONTADURÍA	739	9.7
ADMINISTRACIÓN	452	6.0
DERECHO	755	9.9
DERECHO (SUA)	46	0.6
DERECHO	709	9.3
ECONOMÍA	130	1.7
ECONOMÍA (SUA)	2	0.0
ECONOMÍA	128	1.7

PLANTEL Y CARRERA DE ASIGNACIÓN
(PASE REGLAMENTADO)

CUADRO 2.37

PLANTEL	LICENCIATURA	
	FRECUENCIA	PORCENTAJE
FES CUAUTITLÁN	380	4.9
INGENIERÍA QUÍMICA	3	0.0
QUÍMICA	0	0.0
QUÍMICO FARMACEÚTICO BIÓLOGO	8	0.1
INGENIERÍA EN ALIMENTOS	19	0.2
CONTADURÍA	107	1.4
ADMINISTRACIÓN	92	1.2
INGENIERÍA MECÁNICA ELÉCTRICA	106	1.4
MÉDICO VETERINARIO ZOOTECNISTA	30	0.4
INGENIERÍA AGRÍCOLA	15	0.2
FES ZARAGOZA	292	3.8
BIOLOGÍA	12	0.2
INGENIERÍA QUÍMICA	26	0.3
QUÍMICO FARMACEÚTICO BIOLÓGICO	44	0.6
MÉDICO CIRUJANO	49	0.6
CIRUJANO DENTISTA	58	0.8
PSICOLOGÍA	103	1.3
FILOSOFÍA	275	3.4
GEOGRAFÍA (SUA)	1	0.0
PEDAGOGÍA (SUA)	3	0.0
FILOSOFÍA	28	0.4
LETRAS CLÁSICAS	6	0.1
LENGUA Y LITERATURA HISPANOAMERICANA	28	0.4
LENGUA Y LITERATURA ALEMANA	2	0.0
LENGUA Y LITERATURA ITALIANA	3	0.0
LENGUA Y LITERATURA FRANCESA	1	0.0
LENGUA Y LITERATURA INGLESA	10	0.1
HISTORIA	32	0.4
BIBLIOTECOLOGÍA	11	0.1
PEDAGOGÍA	79	1.0
GEOGRAFÍA	29	0.4
ESTUDIOS LATINOAMERICANOS	17	0.2
LITERATURA DRAMÁTICA Y TEATRO	25	0.3

PLANTEL Y CARRERA DE ASIGNACIÓN
(PASE REGLAMENTADO)

CUADRO 2.37

PLANTEL	LICENCIATURA	
	FRECUENCIA	PROMEDIO
INGENIERÍA	499	6.5
INGENIERÍA CIVIL	149	1.9
INGENIERÍA EN MINAS Y METALURGIA	4	0.1
INGENIERÍA GEOLÓGICA	4	0.1
INGENIERÍA PETROLERA	29	0.4
INGENIERÍA TOPOGRÁFICA Y GEODÉSICA	19	0.2
INGENIERÍA MECÁNICA ELÉCTRICA	182	2.4
INGENIERÍA GEOFÍSICA	9	0.1
INGENIERÍA EN COMPUTACIÓN	103	1.3
MEDICINA	334	4.4
MEDICO CIRUJANO	334	4.4
MEDICINA VETERINARIA Y ZOOTECNIA	110	1.4
MEDICINA VETERINARIA Y ZOOTECNIA	110	1.4
ODONTOLOGIA	198	2.6
CIRUJANO DENTISTA	198	2.6
PSICOLOGIA	200	2.6
PSICOLOGÍA (SUA)	7	0.1
PSICOLOGÍA	193	2.5
QUÍMICA	219	2.8
ING. QUÍMICA	70	0.9
ING. QUÍMICA METALÚRGICA	23	0.3
QUÍMICO	18	0.2
QUÍMICO FARMACÉUTICO BIÓLOGO	59	0.8
QUÍMICO EN ALIMENTOS	49	0.6

PLANTEL Y CARRERA DE ASIGNACIÓN
(PASE REGLAMENTADO)

CUADRO 2.37

PLANTEL	LICENCIATURA	
	FRECUENCIA	PERCENTAJE
E. N. E. P. ACATLÁN	468	5.9
ARQUITECTURA	26	0.3
DISEÑO GRÁFICO	32	0.4
ACTUARÍA	32	0.4
RELACIONES INTERNACIONALES	37	0.5
CIENCIAS POLÍTICAS Y ADMINISTRACIÓN PÚBLICA	44	0.6
SOCIOLOGÍA	7	0.1
PERIODISMO Y COMUNICACIÓN COLECTIVA	56	0.7
DERECHO (PLAN 84)	77	1.0
ECONOMÍA	14	0.2
FILOSOFÍA	1	0.0
LENGUA Y LITERATURA HISPÁNICA	3	0.0
HISTORIA	3	0.0
PEDAGOGÍA	9	0.1
INGENIERÍA CIVIL	17	0.2
MATEMÁTICAS APLICADAS Y COMPUTACIÓN	108	1.4
ENSEÑANZA DEL INGLÉS	2	0.0
ARAGÓN	833	10.9
ARQUITECTURA	37	0.5
DISEÑO INDUSTRIAL	11	0.1
RELACIONES INTERNACIONALES	60	0.8
SOCIOLOGÍA	0	0.0
PERIODISMO Y COMUNICACIÓN COLECTIVA	124	1.6
DERECHO	298	3.9
ECONOMÍA	9	0.1
PEDAGOGÍA	39	0.5
INGENIERÍA CIVIL	44	0.6
INGENIERÍA MECÁNICA ELÉCTRICA	152	2.0
INGENIERÍA EN COMPUTACIÓN	54	0.7
PLANIFICACIÓN PARA EL DESARROLLO AGROPECUARIO	5	0.1

PLANTEL Y CARRERA DE ASIGNACIÓN
(PASE REGLAMENTADO)

CUADRO 2.37

PLANTEL	LICENCIATURA	
	FRECUENCIA	PORCENTAJE
IZTACALA	317	4.1
BIOLOGÍA (TRADICIONAL)	36	0.5
BIOLOGÍA (MODULAR)	8	0.1
MÉDICO CIRUJANO (TRADICIONAL)	0	0.0
MÉDICO CIRUJANO (MODULAR)	124	1.6
CIRUJANO DENTISTA	53	0.7
PSICOLOGÍA	96	1.2
E S C U E L A S		
ARTES PLÁSTICAS	271	3.5
ARTES VISUALES	65	0.8
DISEÑO GRÁFICO	123	1.6
COMUNICACIÓN GRÁFICA	83	1.1
ENFERMERÍA	27	0.4
ENFERMERÍA Y OBSTETRICIA	27	0.4
MÚSICA	5	0.0
COMPOSICIÓN	1	0.0
INSTRUMENTACIÓN	2	0.0
PIANO	2	0.0
TRABAJO SOCIAL	134	1.7
TRABAJO SOCIAL	134	1.7
TOTAL	7.684	100
Casos sin información		8

PLANTEL Y CARRERA DE ASIGNACIÓN
(CONCURSO DE SELECCIÓN)

CUADRO 2.38

PLANTEL	LICENCIATURA	
	FRECUENCIA	PROMEDIO
FACULTADES		
ARQUITECTURA		
ARQUITECTURA	131	3.0
	131	3.0
CIENCIAS		
ACTUARIA	379	8.9
BIOLOGIA	76	1.8
FISICA	116	2.7
MATEMATICAS	67	1.6
	120	2.8
CIENCIAS POLITICAS		
RELACIONES INTERNACIONALES (SUA)	208	4.9
CIENCIAS POLITICAS Y ADMINISTRACIÓN PÚBLICA (SUA)	13	0.3
SOCIOLOGIA (SUA)	24	0.6
CIENCIAS DE LA COMUNICACIÓN (SUA)	20	0.5
RELACIONES INTERNACIONALES	68	1.6
CIENCIAS POLITICAS Y ADMINISTRACIÓN PÚBLICA	21	0.5
SOCIOLOGIA	20	0.5
CIENCIAS DE LA COMUNICACIÓN	19	0.4
	23	0.5
CONTADURÍA		
CONTADURIA (SUA)	216	5.0
ADMINISTRACIÓN (SUA)	60	1.4
CONTADURIA	31	0.7
ADMINISTRACIÓN	76	1.8
	49	1.1
DERECHO		
DERECHO (SUA)	78	1.8
DERECHO	58	1.3
	20	0.5
ECONOMÍA		
ECONOMÍA (SUA)	56	1.3
ECONOMÍA	22	0.5
	34	0.8

PLANTEL Y CARRERA DE ASIGNACION
(CONCURSO DE SELECCIÓN)

CUADRO 2.38

PLANTEL	LICENCIATURA	
	FRECUENCIA	PORCENTAJE
FES CUAUTITLAN	348	8.0
INGENIERIA QUIMICA	43	1.0
QUIMICA	18	0.4
QUIMICA FARMACEUTICA BIOLÓGICA	63	1.5
INGENIERIA EN ALIMENTOS	26	0.6
CONTADURIA	15	0.3
ADMINISTRACION	13	0.3
INGENIERIA MECANICA ELECTRICA	70	1.6
MEDICO VETERINARIO ZOOTECNISTA	81	1.9
INGENIERIA AGRICOLA	19	0.4
FES ZARAGOZA	242	5.5
BIOLOGIA	31	0.7
INGENIERIA QUIMICA	71	1.6
QUIMICA FARMACEUTICA BIOLÓGICA	70	1.6
MEDICO CIRUJANO	10	0.2
CIRUJANO DENTISTA	29	0.7
PSICOLOGIA	31	0.7
FILOSOFIA	511	11.9
FILOSOFIA (SUA)	25	0.6
LENGUA Y LITERATURA HISPANICAS (SUA)	30	0.7
LENGUA Y LITERATURA MODERNA (SUA)	6	0.1
HISTORIA	25	0.6
PEDAGOGIA	38	0.9
GEOGRAFIA	5	0.1
FILOSOFIA	61	1.4
LETRAS CLASICAS	12	0.3
LENGUA Y LITERATURA HISPANOAMERICANA	31	0.7
LENGUA Y LITERATURA ALEMANA	1	0.0
LENGUA Y LITERATURA FRANCESA	5	0.1
LENGUA Y LITERATURA INGLESA	16	0.4
HISTORIA	74	1.7
BIBLIOTECOLOGIA	12	0.3
PEDAGOGIA	92	2.1
GEOGRAFIA	50	1.2
ESTUDIOS LATINOAMERICANOS	25	0.6
LITERATURA DRAMATICA Y TEATRO	3	0.1

PLANTEL Y CARRERA DE ASIGNACIÓN
(CONCURSO DE SELECCIÓN)

CUADRO 2.38

PLANTEL	LICENCIATURA	
	FRECUENCIA	PORCENTAJE
INGENIERÍA	458	10.3
INGENIERÍA CIVIL	92	2.0
INGENIERÍA EN MINAS Y METALURGIA	22	0.5
INGENIERÍA GEOLOGICA	55	1.3
INGENIERÍA PETROLERA	45	1.0
INGENIERÍA TOPOGRÁFICA Y GEODÉSICA	32	0.7
INGENIERÍA MECÁNICA ELÉCTRICA	62	1.4
INGENIERÍA GEOPÍSICA	37	0.9
INGENIERÍA EN COMPUTACIÓN	113	2.5
MEDICINA	27	0.6
MÉDICO CIRUJANO PLAN 85	27	0.6
MEDICINA VETERINARIA Y ZOOTECNIA	136	3.0
MEDICINA VETERINARIA Y ZOOTECNIA	136	3.0
ODONTOLOGÍA	52	1.2
CIRUJANO DENTISTA	52	1.2
PSICOLOGÍA	139	3.2
PSICOLOGÍA (SUA)	68	1.6
PSICOLOGÍA	71	1.6
QUÍMICA	177	4.2
QUÍMICA	64	1.5
QUÍMICA METALÚRGICA	20	0.5
QUÍMICO	26	0.6
QUÍMICO FARMACÉUTICO BIÓLOGO	64	1.5
QUÍMICA EN ALIMENTOS	3	0.1

PLANTEL Y CARRERA DE ASIGNACIÓN
(CONCURSO DE SELECCIÓN)

CUADRO 2.38

PLANTEL	LICENCIATURA	
	FRECUENCIA	PORCENTAJE
E. N. E. P. ACATLÁN	332	7.6
ARQUITECTURA	17	0.4
ACTUARÍA	42	1.0
RELACIONES INTERNACIONALES	9	0.2
CIENCIAS POLÍTICAS Y ADMINISTRACIÓN PÚBLICA	15	0.3
SOCIOLOGÍA	4	0.1
PERIODISMO Y COMUNICACIÓN COLECTIVA	12	0.3
DERECHO (PLAN 84)	1	0.0
ECONOMÍA	10	0.2
FILOSOFÍA	7	0.2
LENGUA Y LITERATURA HISPÁNICA	12	0.3
HISTORIA	18	0.4
PEDAGOGÍA	55	1.3
INGENIERÍA CIVIL	28	0.6
MATEMÁTICAS APLICADAS Y COMPUTACIÓN	95	2.1
ENSEÑANZA DEL INGLÉS	7	0.2
ARAGÓN	303	7.0
ARQUITECTURA	10	0.2
DISEÑO INDUSTRIAL	14	0.3
RELACIONES INTERNACIONALES	8	0.2
PERIODISMO Y COMUNICACIÓN COLECTIVA	16	0.4
DERECHO	4	0.1
ECONOMÍA	2	0.0
PEDAGOGÍA	77	1.8
INGENIERÍA CIVIL	24	0.6
INGENIERÍA MECÁNICA ELÉCTRICA	45	1.0
INGENIERÍA EN COMPUTACIÓN	76	1.8
PLANIFICACIÓN PARA EL DESARROLLO AGROPECUARIO	27	0.6

PLANTEL Y CARRERA DE ASIGNACIÓN
(CONCURSO DE SELECCIÓN)

CUADRO 2.38

PLANTEL	LICENCIATURA	
	FRECUENCIA	ANUALIDAD
IZTACALA	304	7.0
BIOLOGÍA (TRADICIONAL)	67	1.5
BIOLOGÍA (MODULAR)	64	1.5
MEDICO CIRUJANO (MODULAR)	28	0.6
CIRUJANO DENTISTA	65	1.5
PSICOLOGÍA	49	1.1
OPTOMETRÍA	31	0.7
E S C U E L A S		
ARTES PLÁSTICAS	13	0.3
ARTES VISUALES	12	0.3
COMUNICACIÓN GRÁFICA	1	0.0
ENFERMERÍA		
ENFERMERÍA Y OBSTETRICIA	158	3.6
MÚSICA		
COMPOSICIÓN	8	0.1
INSTRUMENTACIÓN	1	0.0
PIANO	3	0.1
CANTO	2	0.0
ETNOMUSICOLOGÍA	1	0.0
TRABAJO SOCIAL		
TRABAJO SOCIAL	70	1.6
TRABAJO SOCIAL	70	1.6
COLEGIO DE CIENCIAS Y HUMANIDADES		
INVESTIGACIÓN BIOMÉDICA BÁSICA	7	0.2
INVESTIGACIÓN BIOMÉDICA BÁSICA	7	0.2
TOTAL	4,353	100

CUADRO - RESUMEN

CUADRO 2.39

DATOS GENERALES, ACADÉMICOS, SOCIOECONÓMICOS Y LABORALES DE LOS ALUMNOS ASIGNADOS AL BACHILLERATO POR MEDIO DE CONCURSO DE SELECCIÓN, PARA CADA PLANTEL

VARIABLES	TOTAL BACH	ESCUELA NACIONAL PREPARATORIA										C. C. H.					
		1	2	3	4	5	6	7	8	9	SUBTOTAL	AZCA.	NAU.	VALL.	OTE.	SUR	SUBTOTAL
DATOS GENERALES																	
1. NÚMERO DE CASOS	29997	943	1133	1001	1167	2752	1337	1288	1626	1809	13056	3513	3350	3346	3208	3524	16941
2. EDAD PROMEDIO	15.9	15.5	15.6	15.4	16.0	15.8	15.5	15.7	15.9	15.5	15.7	16.1	16.2	16.1	15.9	16.2	16.1
3. % DE MUJERES	45	47	44	44	43	47	49	45	48	45	46	45	46	45	44	46	45
4. % DE SOLTEROS	99	100	100	100	99	99	100	100	99	100	99.5	99	99	99	99	99	99
5. % CON HIJOS	1	0	0	0	1	1	0	0	0	0	0.4	1	1	1	1	1	1
6. % QUE PROCEDE SÓLO DE SECUNDARIA PÚBLICA	93	93	95	93	93	92	80	95	90	91	91.0	96	95	94	95	91	94
7. % QUE PROCEDE SÓLO DE SECUNDARIA PRIVADA	5	6	4	5	6	5	17	4	9	8	6.9	3	3	4	3	6	4
ESTUDIOS INMEDIATOS ANTERIORES																	
8. % QUE ESTUDIÓ LA SECUNDARIA EN EL D. F.	77	97	90	68	86	97	98	81	97	70	88	65	41	69	70	97	69
9. % QUE INICIÓ LA SECUNDARIA EN 1989	75	81	81	82	76	77	83	78	70	74	79	71	73	69	81	74	72
10. % QUE TERMINÓ LA SECUNDARIA EN 1992	78	84	84	85	80	80	87	81	79	84	82	73	76	74	78	74	75
11. % QUE REALIZÓ LA SECUNDARIA EN TRES AÑOS	93	96	95	94	93	92	94	94	91	95	94	92	92	92	94	91	92
12. % CON CALIFICACIÓN EN SECUNDARIA DE 8.1 O MÁS	59	63	62	64	58	59	64	62	55	70	62	56	58	58	60	54	57
13. % QUE PRESENTÓ EXAMENES EXTRAORDINARIOS	20	15	18	17	21	19	20	19	25	15	19	22	21	21	18	25	22
14. % CON PREPARACIÓN EXCELENTE O BUENA	88	88	89	89	87	88	93	86	89	89	89	86	88	87	86	87	87
15. % CON MUCHA INSISTENCIA DE SUS PADRES	74	72	78	74	75	73	79	76	76	77	76	73	73	74	69	74	73
16. % CON ÉXITO EXCELENTE O BUENO	82	84	85	87	81	83	89	83	81	88	84	81	81	81	80	81	81
SITUACIÓN SOCIOECONÓMICA																	
17. % CON MADRES QUE TIENEN PRIMARIA	44	34	39	42	47	40	21	46	41	36	38	49	54	45	53	41	48
18. % CON PADRES QUE TIENEN PRIMARIA	34	28	30	31	35	30	14	34	34	25	29	40	42	35	44	33	38
19. % CON MADRES QUE TIENEN LIC. O POSGRADO	4	5	5	4	3	5	14	3	5	6	6	3	2	4	2	6	3
20. % CON PADRES QUE TIENEN LIC. O POSGRADO	15	17	18	17	13	19	35	14	18	21	19	10	10	13	10	17	12
21. % CON MADRES QUE NO TRABAJAN	56	51	55	58	56	56	45	55	53	58	54	61	63	58	59	51	58
22. % CUYO SOSTÉN ECONÓMICO SON SUS PADRES	92	95	96	96	93	94	97	94	92	95	94	90	90	90	91	91	90
23. % CUYO SOSTÉN ECONÓMICO ES EL MISMO ALUMNO	5	2	2	2	4	4	1	3	5	2	3	7	7	7	6	6	7
24. % CON 6 O MÁS DEPENDIENTES ECONÓMICOS	23	22	23	21	20	23	16	21	20	22	21	25	27	23	27	21	24
25. % QUE VIVE EN CASA PROPIA	70	81	70	67	56	77	63	64	59	70	68	69	72	67	72	73	71
26. PROMEDIO DE HABITANTES EN LA VIVIENDA	5.5	5.4	5.6	5.6	5.5	5.5	5.0	5.5	5.3	5.4	5.4	5.7	5.7	5.6	5.9	5.4	5.7
27. PROMEDIO DE CUARTOS EN LA VIVIENDA	3.6	3.7	3.8	3.7	3.3	3.6	3.6	3.5	3.3	3.7	3.6	3.5	3.5	3.6	3.7	3.5	3.6
28. % CON TELÉFONO	67	59	75	72	66	67	85	69	74	75	71	66	60	67	59	65	63
29. % CON AUTOMÓVIL FAMILIAR	43	40	49	46	38	47	60	43	46	49	47	38	37	42	41	45	40
SITUACIÓN LABORAL																	
30. % CON TRABAJO PERMANENTE	5	2	2	2	4	3	2	3	4	2	3	7	7	6	5	6	6
31. % QUE TRABAJA MÁS DE 32 HORAS POR SEMANA	28	12	17	20	28	26	15	18	26	23	22	34	37	31	28	30	32

CUADRO - RESUMEN

CUADRO 2.40

DATOS GENERALES, ACADÉMICOS, SOCIOECONÓMICOS Y LABORALES DE LOS ALUMNOS ASIGNADOS A TÉCNICO EN ENFERMERÍA POR MEDIO DE CONCURSO DE SELECCIÓN

VARIABLES	TOTAL ENF	TÉCNICO EN ENFERMERÍA		
		ENE0	IZTACALA	ZARAGOZA
DATOS GENERALES				
1. NÚMERO DE CASOS	1203	433	383	387
2. EDAD PROMEDIO	20.0	22.4	18.9	18.3
3. % DE MUJERES	93	93	94	93
4. % DE SOLTEROS	85	75	90	93
5. % CON HIJOS	16	28	12	7
6. % QUE PROCEDE SÓLO DE SECUNDARIA PÚBLICA	97	97	97	98
7. % QUE PROCEDE SÓLO DE SECUNDARIA PRIVADA	1	2	1	1
ESTUDIOS INMEDIATOS ANTERIORES				
8. % QUE ESTUDIÓ LA SECUNDARIA EN EL D. F.	61	74	50	57
9. % QUE INICIÓ LA SECUNDARIA EN 1989	38	31	41	42
10. % QUE TERMINÓ LA SECUNDARIA EN 1992	38	31	40	43
11. % QUE REALIZÓ LA SECUNDARIA EN TRES AÑOS	91	89	92	92
12. % CON CALIFICACIÓN EN SECUNDARIA DE 8.1 O MÁS	44	42	46	43
13. % QUE PRESENTÓ EXÁMENES EXTRAORDINARIOS	23	26	19	22
14. % CON PREPARACIÓN EXCELENTE O BUENA	81	81	85	78
15. % CON MUCHA INSISTENCIA DE SUS PADRES	63	58	66	64
16. % CON ÉXITO EXCELENTE O BUENO	72	72	76	68
SITUACIÓN SOCIOECONÓMICA				
17. % CON MADRES QUE TIENEN PRIMARIA	63	58	65	65
18. % CON PADRES QUE TIENEN PRIMARIA	59	58	59	62
19. % CON MADRES QUE TIENEN LIC. O POSGRADO	0	0	0	1
20. % CON PADRES QUE TIENEN LIC. O POSGRADO	1	2	1	1
21. % CON MADRES QUE NO TRABAJAN	63	64	61	63
22. % CUYO SOSTÉN ECONÓMICO SON SUS PADRES	70	56	76	79
23. % CUYO SOSTÉN ECONÓMICO ES EL MISMO ALUMNO	20	33	15	10
24. % CON 6 O MÁS DEPENDIENTES ECONÓMICOS	27	19	29	33
25. % QUE VIVE EN CASA PROPIA	70	68	71	70
26. PROMEDIO DE HABITANTES EN LA VIVIENDA	6.0	5.7	6.0	6.2
27. PROMEDIO DE CUARTOS EN LA VIVIENDA	3.4	3.4	3.4	3.4
28. % CON TELÉFONO	51	54	52	47
29. % CON AUTOMÓVIL FAMILIAR	26	29	25	24
SITUACIÓN LABORAL				
30. % CON TRABAJO PERMANENTE	26	35	13	11
31. % QUE TRABAJA MÁS DE 32 HORAS POR SEMANA	29	73	54	35

CUADRO - RESUMEN CUADRO 2.41
 DATOS GENERALES, ACADÉMICOS, SOCIOECONÓMICOS Y LABORALES
 DE LOS ALUMNOS ASIGNADOS A LICENCIATURA POR PASE REGLAMENTADO

VARIABLES	GLOBAL P R	FACULTADES															E. N. E. P.			ESCUELAS			
		ARQU.	CIENCIAS	CIENCIAS POLIT.	CONTA.	DERECHO	ECONOMIA	FES CUAUHTILAN	FES ZARAGOZA	FIL.D.	ING.	MEDICINA	MEDICINA VETER.	ODONT.	PSICO.	QUÍMICA	ACATLAN	ARAGON	IZTACAIA	ARTES PLAST.	ENFERMERIA	MUSICA	TRABAJO SOCIAL
DATOS GENERALES																							
1. NÚMERO DE CASOS	7692	323	209	454	1251	755	130	380	292	275	499	334	110	198	200	219	468	833	317	271	27	5	134
2. EDAD PROMEDIO	19.5	19.5	19.6	19.8	19.2	19.5	20.0	19.2	19.5	20.0	19.4	18.4	20.7	19.5	20.8	18.9	20.3	19.3	19.5	18.5	23.0	21.8	21.2
3. % DE MUJERES	51	36	44	57	62	53	32	42	57	69	17	61	40	72	74	47	48	42	66	60	85	20	51
4. % DE SOLTEROS	98	98	98	99	97	98	99	98	98	96	99	99	99	99	99	99	98	98	98	100	96	100	95
5. % CON HIJOS	2	2	2	1	2	3	1	1	3	2	1	1	1	2	10	1	2	2	2	0	0	0	3
ESTUDIOS INMEDIATOS ANTERIORES																							
6. % QUE REALIZÓ EL BACHILLERATO EN TRES AÑOS	62	47	61	54	77	60	32	68	57	45	65	80	45	50	42	74	52	62	64	77	40	40	21
7. % CON CALIFICACIÓN EN EL BACHILLERATO DE B.1 O MÁS	44	31	50	35	60	39	16	45	40	37	48	64	33	35	37	59	35	44	47	51	26	50	10
8. % QUE PRESENTÓ EXÁMENES EXTRAORDINARIOS	75	80	73	82	64	84	92	75	72	84	69	58	86	83	81	64	81	76	73	74	88	60	98
9. % QUE VOLVIÓ A CURSAR MATERIAS	49	56	49	55	34	57	74	47	52	62	43	31	53	58	58	30	62	54	48	43	67	0	76
10. % CON PREPARACIÓN EXCELENTE O BUENA	83	85	87	82	86	84	82	78	77	78	83	88	84	89	86	87	79	81	84	79	70	40	72
11. % CON MUCHA INSISTENCIA DE SUS PADRES	72	76	73	75	71	76	71	72	69	69	74	73	70	80	70	69	69	72	73	74	56	80	67
12. % CON ÉXITO EXCELENTE O BUENO	81	78	79	78	90	82	68	82	77	73	81	91	71	78	76	81	77	81	80	87	82	60	57
SITUACIÓN SOCIOECONÓMICA																							
13. % CON MADRES QUE TIENEN PRIMARIA	43	43	34	39	43	40	40	48	49	41	44	46	33	46	49	40	47	44	49	35	52	20	40
14. % CON PADRES QUE TIENEN PRIMARIA	33	32	30	32	32	32	29	38	41	31	31	29	26	36	37	29	37	35	35	24	46	0	37
15. % CON MADRES QUE TIENEN LIC. O POSGRADO	5	6	9	5	4	6	2	2	3	10	7	4	7	6	3	6	3	4	4	7	4	20	6
16. % CON PADRES QUE TIENEN LIC. O POSGRADO	18	21	24	17	17	20	23	14	13	21	21	23	18	17	11	25	12	13	14	24	8	20	17
17. % CON MADRES QUE NO TRABAJAN	54	48	52	50	58	54	45	60	59	42	52	58	45	56	51	50	54	57	63	48	52	40	49
18. % CUYO SOSTÉN ECONÓMICO SON SUS PADRES	87	87	87	85	88	88	83	85	86	84	90	94	90	90	73	90	83	86	87	93	73	100	82
19. % CUYO SOSTÉN ECONÓMICO ES EL PROPIO ALUMNO	9	8	8	12	8	9	13	9	10	13	6	2	9	6	18	4	11	11	7	3	15	0	14
20. % CON 6 O MÁS DEPENDIENTES ECONÓMICOS	25	27	29	19	23	26	18	24	29	24	28	30	19	27	17	29	24	25	28	23	27	0	26
21. % QUE VIVE EN CASA PROPIA	80	82	80	80	80	82	74	81	79	76	84	83	86	80	77	83	72	83	77	83	78	60	82
22. PROMEDIO DE HABITANTES EN LA VIVIENDA	5.5	5.4	5.7	5.2	5.4	5.5	5.4	5.6	5.7	5.4	5.5	5.6	5.2	5.7	5.7	5.3	5.4	5.6	5.7	5.3	6.3	3.0	5.4
23. PROMEDIO DE CUARTOS EN LA VIVIENDA	3.9	3.9	3.9	3.8	3.8	4.0	3.7	4.0	4.0	3.7	4.0	4.0	3.9	3.8	4.1	3.9	3.8	3.9	4.0	4.0	3.8	3.2	3.9
24. % CON TELÉFONO	75	79	72	77	76	75	78	79	63	72	70	73	77	70	72	79	77	74	77	82	59	80	73
25. % CON AUTOMÓVIL FAMILIAR	59	65	59	68	59	62	56	59	46	54	60	64	67	60	54	59	50	57	54	67	59	80	57
SITUACIÓN LABORAL																							
26. % CON TRABAJO PERMANENTE	13	11	14	17	13	14	17	17	13	13	12	3	11	13	21	10	19	13	9	6	23	20	25
27. % QUE TRABAJA MÁS DE 32 HORAS POR SEMANA	30	35	36	27	31	28	33	35	29	21	30	20	25	19	37	25	32	31	33	16	56	0	38

CUADRO - RESUMEN
 DATOS GENERALES, ACADÉMICOS, SOCIOECONÓMICOS Y LABORALES
 DE LOS ALUMNOS ASIGNADOS A LICENCIATURA POR CONCURSO DE SELECCIÓN

CUADRO 2.42

VARIABLES	TOTAL CSL	FACULTADES														E. N. E. P.			ESCUELAS				C.C.H.	
		ARQU.	CIENCIAS	CIENCIAS POLIT.	CONTA.	DERECHO	ECONOMIA	FES CUAUTITLAN	FES ZARAGOZA	FILO.	ING.	MEDICINA	MEDICINA VETER.	ODONT.	PSICO.	QUIMICA	ACATLAN	ARAGON	IZTACALA	ARTES PLAST.	ENFERMERIA	MUSICA	TRABAJO SOCIAL	INV. BIOM. BASICA
DATOS GENERALES																								
1. NÚMERO DE CASOS	4353	131	379	208	216	78	56	348	242	511	458	27	136	52	139	177	332	303	304	13	158	8	70	7
2. EDAD PROMEDIO	20.9	20.1	20.5	22.4	22.7	24.6	22.9	20.3	20.7	21.7	19.9	19.7	20.0	20.1	24.1	20.3	20.3	20.4	19.8	20.9	20.0	21.8	20.2	19.3
3. % DE MUJERES	48	27	41	51	42	44	34	40	51	64	21	63	47	56	61	53	46	41	64	62	79	75	79	43
4. % DE SOLTEROS	94	97	96	86	84	75	79	97	92	93	98	93	96	94	83	98	96	96	98	85	96	100	99	100
5. % CON HIJOS	6	2	5	12	15	23	18	3	6	6	2	4	1	4	18	2	4	3	2	15	3	13	4	0
6. % QUE PROCEDE SÓLO DE BACHILLERATO PÚBLICO	47	25	48	48	57	33	42	52	69	36	43	37	40	42	50	48	42	53	48	31	63	25	42	29
7. % QUE PROCEDE SÓLO DE BACHILLERATO PRIVADO	50	70	49	50	42	63	51	45	29	60	53	63	58	54	45	49	55	45	51	62	37	50	58	57
ESTUDIOS INMEDIATOS ANTERIORES																								
8. % QUE ESTUDIO EL BACHILLERATO EN EL D.F.	56	78	61	53	77	59	63	31	51	72	61	67	57	57	64	53	44	54	43	75	50	67	59	67
9. % QUE INICIÓ EL BACHILLERATO EN 1989	45	43	42	26	41	35	38	53	27	44	52	42	46	35	47	46	44	54	47	41	36	7	40	40
10. % QUE TERMINÓ EL BACHILLERATO EN 1992	58	65	57	33	51	51	52	63	39	58	71	59	63	45	62	58	56	64	61	61	55	4	50	57
11. % QUE REALIZÓ EL BACHILLERATO EN TRES AÑOS	76	77	79	67	72	73	70	77	71	73	79	89	79	84	67	82	80	76	75	92	74	75	76	71
12. % CON CALIFICACIÓN EN EL BACHILLERATO DE 8.1 O MÁS	48	47	56	44	55	55	47	46	47	47	46	96	42	51	59	51	45	49	45	82	44	57	42	71.4
13. % QUE PRESENTÓ EXÁMENES EXTRAORDINARIOS	52	51	46	54	52	37	63	53	58	54	52	8	57	47	40	49	52	55	54	50	53	63	66	28.6
14. % QUE VOLVIÓ A CURSAR MATERIAS	17	17	17	17	21	7	13	17	22	19	15	0	19	10	15	16	15	19	22	0	19	13	28	0
15. % CON PREPARACIÓN EXCELENTE O BUENA	91	91	92	91	93	96	82	88	90	92	91	100	90	88	89	94	91	89	91	92	85	88	88	71.4
16. % CON MUCHA INSISTENCIA DE SUS PADRES	61	71	60	60	55	55	46	59	52	65	61	52	60	65	56	65	63	64	64	62	52	50	65	100
17. % CON ÉXITO EXCELENTE O BUENO	79	79	84	82	79	75	73	79	83	70	79	93	84	73	91	84	76	76	80	69	76	88	64	100
SITUACIÓN SOCIOECONÓMICA																								
18. % CON MADRES QUE TIENEN PRIMARIA	36	20	34	31	41	28	29	45	50	31	32	15	27	32	27	38	38	39	38	8	49	25	44	14.3
19. % CON PADRES QUE TIENEN PRIMARIA	29	12	27	24	28	29	32	38	40	28	26	12	21	18	20	26	32	30	29	15	39	0	34	0
20. % CON MADRES QUE TIENEN LIC. O POSGRADO	10	18	13	10	6	13	5	9	4	13	12	23	14	6	14	10	8	7	7	15	4	0	3	42.9
21. % CON PADRES QUE TIENEN LIC. O POSGRADO	29	51	31	30	23	26	29	23	19	31	36	46	44	33	38	34	24	20	25	39	17	38	15	85.7
22. % CON MADRES QUE NO TRABAJAN	53	40	49	49	57	50	47	55	54	52	49	59	52	51	54	56	53	58	55	39	56	29	59	42.9
23. % CUYO SOSTÉN ECONÓMICO SON SUS PADRES	79	90	82	63	61	52	60	81	76	75	85	88	86	88	59	85	82	80	88	83	87	88	87	100
24. % CUYO SOSTÉN ECONÓMICO ES EL PROPIO ALUMNO	16	6	11	29	32	41	31	13	19	19	12	8	7	6	32	9	14	14	8	17	10	13	12	0
25. % CON 6 O MÁS DEPENDIENTES ECONÓMICOS	25	12	23	22	21	17	13	34	21	20	24	22	30	27	15	30	28	25	32	8	38	25	35	14.3
26. % QUE VIVE EN CASA PROPIA	69	75	67	59	54	55	59	77	72	66	66	71	67	74	64	71	77	72	77	75	72	33	70	100
27. PROMEDIO DE HABITANTES EN LA VIVIENDA	4.4	4.4	4.7	4.3	4.2	3.6	4.0	4.8	5.1	3.7	4.4	4.4	4.6	3.8	4.1	4.6	4.4	4.6	4.7	4.0	4.7	2.3	4.5	3.1
28. PROMEDIO DE CUARTOS EN LA VIVIENDA	4.2	4.3	4.1	4.2	4.1	4.5	4.3	4.2	4.0	4.4	4.2	4.3	4.5	4.2	3.9	4.0	4.4	4.2	4.1	4.2	4.2	4.9	4.4	2.7
29. % CON TELÉFONO	79	72	62	66	66	68	63	59	52	71	66	73	76	73	66	58	69	56	57	77	51	88	62	100
30. % CON AUTOMÓVIL FAMILIAR	64	87	76	80	81	92	89	69	67	85	84	85	81	94	77	78	80	77	76	92	68	100	77	100
SITUACIÓN LABORAL																								
31. % CON TRABAJO PERMANENTE	19	12	14	28	39	40	33	15	20	25	15	7	7	12	33	10	17	16	12	8	12	13	21	0
32. % QUE TRABAJA MÁS DE 32 HORAS POR SEMANA	36	30	25	41	49	60	42	37	46	34	31	0	24	36	53	32	36	31	27	25	31	50	36	100

ANEXOS



UNIVERSIDAD NACIONAL AUTONOMA DE MEXICO
SECRETARIA GENERAL
HOJA DE DATOS ESTADISTICOS

Nombre: _____ Apellido paterno _____ Apellido materno _____ Nombre(s) _____

Instrucciones

1. **No maltrate**, doble o engrape esta hoja.
2. Use solamente lápiz del 2 ó 2 1/2. **No use pluma ni marcador.**
3. En caso de error, borre completa y limpiamente.
4. Marque su respuesta llenando completamente el óvalo que corresponda.

Ejemplo:

5. **No marque así:**

DATOS GENERALES

1. **Número de comprobante.** Este número aparece en la parte superior derecha de su boleta-credencial.

0	0	0	0	0	0
1	1	1	1	1	1
2	2	2	2	2	2
3	3	3	3	3	3
4	4	4	4	4	4
5	5	5	5	5	5
6	6	6	6	6	6
7	7	7	7	7	7
8	8	8	8	8	8
9	9	9	9	9	9

Escriba el número de comprobante en los cuadros y **rellene el óvalo** que represente el número escrito en cada cuadro.

2. **Año de nacimiento**

1	9		
0	0	0	0
1	1	1	1
2	2	2	2
3	3	3	3
4	4	4	4
5	5	5	5
6	6	6	6
7	7	7	7
8	8	8	8
9	9	9	9

Escriba en cada cuadro el número que complete el año en que nació y **rellene el óvalo** que represente el número escrito en cada cuadro.

3. **Sexo**

Masculino Femenino

4. **Estado civil**

Casado Soltero Otro

5. **¿Tiene hijos?**

Sí No

6. **Tipo de escuela a la que asistió**

Primaria Secundaria Bachillerato

Sólo Pública

Sólo Privada

Ambas

DATOS DE ESTUDIOS INMEDIATOS ANTERIORES

7. **La escuela de procedencia estaba en:**

El Distrito Federal

El Estado de México

Otro Estado de la República

El extranjero

8. **Escuela de procedencia**

Incorporada a la UNAM

Incorporada a la SEP

Colegio de Bachilleres

Escuela Estatal o Municipal

Vocacional

Normal Superior

Otra

9. **Año de ingreso a la escuela de procedencia**

1	9		
0	0	0	0
1	1	1	1
2	2	2	2
3	3	3	3
4	4	4	4
5	5	5	5
6	6	6	6
7	7	7	7
8	8	8	8
9	9	9	9

Escriba en cada cuadro el número que complete el año en que ingresó y **rellene el óvalo** que represente el número escrito en cada cuadro.

10. **Año de egreso de la escuela de procedencia**

1	9		
0	0	0	0
1	1	1	1
2	2	2	2
3	3	3	3
4	4	4	4
5	5	5	5
6	6	6	6
7	7	7	7
8	8	8	8
9	9	9	9

Escriba en cada cuadro el número que complete el año en que egresó y **rellene el óvalo** que represente el número escrito en cada cuadro.

11. **¿Realizó su preparatoria, CCH o equivalente en tres años?**

Sí, realicé la preparatoria, CCH o equivalente en tres años

No, por volver a cursar materias

No, por presentar exámenes extraordinarios

No, por otras causas

12. **Promedio de calificaciones**

De 7.0 a 7.5 De 7.6 a 8.0 De 8.1 a 8.5

De 8.6 a 9.0 De 9.1 a 9.5 De 9.6 a 10

NO MALTRATE NI DOBLE ESTA HOJA

13. ¿Cuántos exámenes extraordinarios presentó?

Ninguno 1 a 3 4 a 6 7 ó más

14. ¿Cuántas materias volvió a cursar?

Ninguna 1 ó 2 3 ó más

15. La preparación que recibió fue:

Excelente Buena
Regular Deficiente

16. ¿Qué tanto insisten sus padres para que siga estudiando?

Mucho Regular Poco No insisten
Quieren que haga o estudie otra cosa

17. El éxito que ha tenido como estudiante es:

Excelente Bueno Regular Deficiente

SITUACION SOCIOECONÓMICA

18. ¿Cuál es el máximo nivel de estudios de sus padres? (Aun cuando ya hayan fallecido)

	Madre	Padre
Sin instrucción	<input type="radio"/>	<input type="radio"/>
Primaria	<input type="radio"/>	<input type="radio"/>
Carrera técnica o comercial después de la primaria	<input type="radio"/>	<input type="radio"/>
Secundaria	<input type="radio"/>	<input type="radio"/>
Escuela Normal	<input type="radio"/>	<input type="radio"/>
Carrera técnica o comercial después de la secundaria	<input type="radio"/>	<input type="radio"/>
Bachillerato o Vocacional	<input type="radio"/>	<input type="radio"/>
Escuela Normal Superior	<input type="radio"/>	<input type="radio"/>
Carrera técnica o comercial después del Bachillerato o Vocacional	<input type="radio"/>	<input type="radio"/>
Licenciatura o Posgrado	<input type="radio"/>	<input type="radio"/>
No lo sé	<input type="radio"/>	<input type="radio"/>
Otro	<input type="radio"/>	<input type="radio"/>

19. ¿Cuál es la principal ocupación de sus padres? (Aun cuando ya hayan fallecido)

	Madre	Padre
Funcionario o gerente (nivel directivo y con personal a su cargo)	<input type="radio"/>	<input type="radio"/>
Dueño de negocio, empresa, despacho o comercio establecido y con personal a su cargo	<input type="radio"/>	<input type="radio"/>
Profesor de preprimaria, primaria, secundaria, técnico o de alguna materia	<input type="radio"/>	<input type="radio"/>
Profesor de bachillerato, licenciatura, posgrado o investigador	<input type="radio"/>	<input type="radio"/>
Empleado de confianza	<input type="radio"/>	<input type="radio"/>
Empleado de base	<input type="radio"/>	<input type="radio"/>
Obrero	<input type="radio"/>	<input type="radio"/>
Trabajador agropecuario	<input type="radio"/>	<input type="radio"/>
Vendedor en comercio o empresa	<input type="radio"/>	<input type="radio"/>
Vendedor por su cuenta o ambulante	<input type="radio"/>	<input type="radio"/>
Trabajador de oficio (por su cuenta)	<input type="radio"/>	<input type="radio"/>
No trabaja	<input type="radio"/>	<input type="radio"/>
No lo sé	<input type="radio"/>	<input type="radio"/>
Otro	<input type="radio"/>	<input type="radio"/>

20. ¿Quién es su principal sostén económico?

Alguno o ambos padres Cónyuge o pareja
Otra persona Usted mismo

21. ¿Cuántas personas dependen económicamente de su principal sostén económico? (Inclúyase usted y a su principal sostén económico)

1 2 ó 3 4 ó 5 6 ó más

22. La casa donde habita regularmente es:

Propia De un familiar
Rentada Otra

23. ¿Cuántas personas habitan donde usted vive? (Inclúyase usted)

①②③④⑤⑥⑦⑧⑨ ó más

24. ¿Cuántos cuartos hay en la casa donde usted vive? (No cuente Cocina, Baños y Pasillos)

①②③④⑤⑥⑦⑧⑨ ó más

25. ¿De qué bienes y servicios disfruta en su casa y colonia? (Conteste sí o no en cada caso)

	Sí	No
Teléfono	<input type="radio"/>	<input type="radio"/>
Drenaje	<input type="radio"/>	<input type="radio"/>
Calentador de gas o eléctrico	<input type="radio"/>	<input type="radio"/>
Automóvil familiar	<input type="radio"/>	<input type="radio"/>
Alumbrado público	<input type="radio"/>	<input type="radio"/>
Calles pavimentadas	<input type="radio"/>	<input type="radio"/>
Recolección periódica de basura	<input type="radio"/>	<input type="radio"/>
Videograbadora	<input type="radio"/>	<input type="radio"/>
Cablevisión o Multivisión	<input type="radio"/>	<input type="radio"/>

26. ¿A cuánto ascienden los ingresos mensuales de su familia, sin considerar impuestos?

Menos de \$ 500,000
De \$ 500,000 a menos de \$ 1'000,000
De \$ 1'000,000 a menos de \$ 1'500,000
De \$ 1'500,000 a menos de \$ 2'000,000
De \$ 2'000,000 a menos de \$ 2'500,000
De \$ 2'500,000 a menos de \$ 3'000,000
\$ 3'000,000 ó más

SITUACION LABORAL

27. ¿Trabaja?

Sí, tengo trabajo permanente con plaza o contrato
Sí, trabajo por temporadas
Sí, tengo trabajo familiar con o sin pago
No trabajo

Conteste la siguiente pregunta sólo si trabaja

28. ¿Cuántas horas a la semana trabaja?

Menos de 16 Hrs. De 16 a 32 Hrs.
Más de 32 Hrs.

Gracias

Día Mes Año

Fecha



UNIVERSIDAD NACIONAL AUTONOMA DE MEXICO
SECRETARIA GENERAL
HOJA DE DATOS ESTADISTICOS

Nombre: _____ Apellido paterno _____ Apellido materno _____ Nombre(s) _____

Instrucciones

1. **No maltrates**, dobles o engrapes esta hoja.
2. Usa solamente lápiz del 2 ó 2 1/2. **No** uses pluma ni marcador.
3. En caso de error, borra completa y limpiamente.
4. Marca tu respuesta llenando completamente el óvalo que corresponda.

Ejemplo:

5. **No marques así:**

DATOS GENERALES

1. **Número de comprobante.** Este número aparece en la parte superior derecha de tu boleta-credencial.

0	0	0	0	0	0
1	1	1	1	1	1
2	2	2	2	2	2
3	3	3	3	3	3
4	4	4	4	4	4
5	5	5	5	5	5
6	6	6	6	6	6
7	7	7	7	7	7
8	8	8	8	8	8
9	9	9	9	9	9

Escribe el número de comprobante en los cuadros y **rellena el óvalo** que represente el número escrito en cada cuadro.

2. **Año de nacimiento**

0	0	0	0
1	1	1	1
2	2	2	2
3	3	3	3
4	4	4	4
5	5	5	5
6	6	6	6
7	7	7	7
8	8	8	8
9	9	9	9

Escribe en cada cuadro el número que complete el año en que naciste y **rellena el óvalo** que represente el número escrito en cada cuadro.

3. **Sexo**

Masculino Femenino

4. **Estado civil**

Casado Soltero Otro

5. **¿Tienes hijos?**

Sí No

6. **Tipo de escuela a la que asististe**

	Primaria	Secundaria
Sólo Pública	<input type="radio"/>	<input type="radio"/>
Sólo Privada	<input type="radio"/>	<input type="radio"/>
Ambas	<input type="radio"/>	<input type="radio"/>

DATOS DE ESTUDIOS INMEDIATOS ANTERIORES

7. **La secundaria la estudiaste en:**

El Distrito Federal
El Estado de México
Otro Estado de la República
El extranjero

8. **¿En qué año iniciaste la secundaria?**

0	0	0	0
1	1	1	1
2	2	2	2
3	3	3	3
4	4	4	4
5	5	5	5
6	6	6	6
7	7	7	7
8	8	8	8
9	9	9	9

Escribe en cada cuadro el número que complete el año en que iniciaste la secundaria y **rellena el óvalo** que represente el número escrito en cada cuadro.

9. **¿En qué año terminaste la secundaria?**

0	0	0	0
1	1	1	1
2	2	2	2
3	3	3	3
4	4	4	4
5	5	5	5
6	6	6	6
7	7	7	7
8	8	8	8
9	9	9	9

Escribe en cada cuadro el número que complete el año en que terminaste la secundaria y **rellena el óvalo** que represente el número escrito en cada cuadro.

10. **¿Realizaste tu secundaria en tres años?**

Sí realicé la secundaria en tres años
No, por presentar exámenes extraordinarios
No, por otras causas

11. **Promedio de calificaciones**

De 7.0 a 7.5 De 7.6 a 8.0 De 8.1 a 8.5
De 8.6 a 9.0 De 9.1 a 9.5 De 9.6 a 10

12. **¿Cuántos exámenes extraordinarios presentaste?**

Ninguno 1 a 3 4 a 6 7 ó más

13. **La preparación que recibiste fue:**

Excelente Buena
Regular Deficiente

NO MALTRATES NI DOBLES ESTA HOJA

CSB 92

14. ¿Qué tanto insisten tus padres para que sigas estudiando?

Mucho Regular Poco No insisten
 Quieren que haga o estudie otra cosa

15. Califica el éxito que has tenido como estudiante

Excelente Bueno Regular Deficiente

SITUACION SOCIOECONÓMICA

16. ¿Cuál es el máximo nivel de estudios de tus padres? (Aun cuando ya hayan fallecido)

	Madre	Padre
	Sin instrucción <input type="radio"/>	<input type="radio"/>
	Primaria <input type="radio"/>	<input type="radio"/>
	Carrera técnica o comercial después de la primaria <input type="radio"/>	<input type="radio"/>
	Secundaria <input type="radio"/>	<input type="radio"/>
	Escuela Normal <input type="radio"/>	<input type="radio"/>
	Carrera técnica o comercial después de la secundaria <input type="radio"/>	<input type="radio"/>
	Bachillerato o Vocacional <input type="radio"/>	<input type="radio"/>
	Escuela Normal Superior <input type="radio"/>	<input type="radio"/>
	Carrera técnica o comercial después del Bachillerato o Vocacional <input type="radio"/>	<input type="radio"/>
	Licenciatura o Posgrado <input type="radio"/>	<input type="radio"/>
	No lo sé <input type="radio"/>	<input type="radio"/>
	Otro <input type="radio"/>	<input type="radio"/>

17. ¿Cuál es la principal ocupación de tus padres? (Aun cuando ya hayan fallecido)

	Madre	Padre
	Funcionario o gerente (nivel directivo y con personal a su cargo) <input type="radio"/>	<input type="radio"/>
	Dueño de negocio, empresa, despacho o comercio establecido y con personal a su cargo <input type="radio"/>	<input type="radio"/>
	Profesor de preprimaria, primaria, secundaria, técnico o de alguna materia <input type="radio"/>	<input type="radio"/>
	Profesor de bachillerato, licenciatura, posgrado o investigador <input type="radio"/>	<input type="radio"/>
	Empleado de confianza <input type="radio"/>	<input type="radio"/>
	Empleado de base <input type="radio"/>	<input type="radio"/>
	Obrero <input type="radio"/>	<input type="radio"/>
	Trabajador agropecuario <input type="radio"/>	<input type="radio"/>
	Vendedor en comercio o empresa <input type="radio"/>	<input type="radio"/>
	Vendedor por su cuenta o ambulante <input type="radio"/>	<input type="radio"/>
	Trabajador de oficio (por su cuenta) <input type="radio"/>	<input type="radio"/>
	No trabaja <input type="radio"/>	<input type="radio"/>
	No lo sé <input type="radio"/>	<input type="radio"/>
	Otro <input type="radio"/>	<input type="radio"/>

18. ¿Quién te sostiene tus estudios?

Alguno o ambos padres Cónyuge o pareja
 Otra persona Tú mismo

19. ¿Cuántas personas dependen económicamente de quien sostiene tus estudios? (Inclúyete tú y a tu sostén económico)

1 2 ó 3 4 ó 5 6 ó más

20. La casa donde habitas regularmente es:

Propia De un familiar
 Rentada Otra

21. ¿Cuántas personas habitan donde vives?

(Inclúyete tú)

1 2 3 4 5 6 7 8 9 ó más

22. ¿Cuántos cuartos hay en la casa donde vives?

(No cuentes Cocina, Baños y Pasillos)

1 2 3 4 5 6 7 8 9 ó más

23. ¿De qué bienes y servicios disfrutas en tu casa y colonia? (Contesta sí o no en cada caso)

	Sí	No
	Teléfono <input type="radio"/>	<input type="radio"/>
	Drenaje <input type="radio"/>	<input type="radio"/>
	Calentador de gas o eléctrico <input type="radio"/>	<input type="radio"/>
	Automóvil familiar <input type="radio"/>	<input type="radio"/>
	Alumbrado público <input type="radio"/>	<input type="radio"/>
	Calles pavimentadas <input type="radio"/>	<input type="radio"/>
	Recolección periódica de basura <input type="radio"/>	<input type="radio"/>
	Videograbadora <input type="radio"/>	<input type="radio"/>
	Cablevisión o Multivisión <input type="radio"/>	<input type="radio"/>

24. ¿A cuánto ascienden los ingresos mensuales de tu familia, sin considerar impuestos?

Menos de \$ 500,000
 De \$ 500,000 a menos de \$ 1'000,000
 De \$ 1'000,000 a menos de \$ 1'500,000
 De \$ 1'500,000 a menos de \$ 2'000,000
 De \$ 2'000,000 a menos de \$ 2'500,000
 De \$ 2'500,000 a menos de \$ 3'000,000
 \$ 3'000,000 ó más

SITUACION LABORAL

25. ¿Trabajas?

Sí, tengo trabajo permanente con plaza o contrato
 Sí, trabajo por temporadas
 Sí, tengo trabajo familiar con o sin pago
 No trabajo

Contesta la siguiente pregunta sólo si trabajas

26. ¿Cuántas horas a la semana trabajas?

Menos de 16 Hrs. De 16 a 32 Hrs.

Más de 32 Hrs.

Gracias

Día Mes Año

Fecha



UNIVERSIDAD NACIONAL AUTONOMA DE MEXICO

SECRETARIA GENERAL

HOJA DE DATOS ESTADISTICOS

Nombre: _____

Apellido paterno _____

Apellido materno _____

Nombre(s) _____

Instrucciones

1. No maltrate, doble o engrape esta hoja.
2. Use solamente lápiz del 2 ó 2 1/2. No use pluma ni marcador.
3. En caso de error, borre completa y limpiamente.
4. Marque su respuesta llenando completamente el óvalo que corresponda.

Ejemplo:

5. No marque así:

DATOS GENERALES

1. Número de cuenta

0	0	0	0	0	0	0	0	0	0
1	1	1	1	1	1	1	1	1	1
2	2	2	2	2	2	2	2	2	2
3	3	3	3	3	3	3	3	3	3
4	4	4	4	4	4	4	4	4	4
5	5	5	5	5	5	5	5	5	5
6	6	6	6	6	6	6	6	6	6
7	7	7	7	7	7	7	7	7	7
8	8	8	8	8	8	8	8	8	8
9	9	9	9	9	9	9	9	9	9

Escriba el número de cuenta en los cuadros y **rellene el óvalo** que represente el número escrito en cada cuadro.

2. Año de nacimiento

1	9		
0	0	0	0
1	1	1	1
2	2	2	2
3	3	3	3
4	4	4	4
5	5	5	5
6	6	6	6
7	7	7	7
8	8	8	8
9	9	9	9

Escriba en cada cuadro el número que complete el año en que nació y **rellene el óvalo** que represente el número escrito en cada cuadro.

3. Sexo

Masculino Femenino

4. Estado civil

Casado Soltero Otro

5. ¿Tiene hijos?

Sí No

6. Tipo de escuela a la que asistió

Primaria Secundaria

Sólo Pública

Sólo Privada

Ambas

DATOS DE ESTUDIOS INMEDIATOS ANTERIORES

7. Bachillerato de procedencia:

Escuela Nacional preparatoria	Colegio de Ciencias y Humanidades
Plantel 1 <input type="radio"/>	Azcapotzalco <input type="radio"/>
Plantel 2 <input type="radio"/>	
Plantel 3 <input type="radio"/>	Naucalpan <input type="radio"/>
Plantel 4 <input type="radio"/>	
Plantel 5 <input type="radio"/>	Vallejo <input type="radio"/>
Plantel 6 <input type="radio"/>	
Plantel 7 <input type="radio"/>	Oriente <input type="radio"/>
Plantel 8 <input type="radio"/>	
Plantel 9 <input type="radio"/>	Sur <input type="radio"/>

8. Año de ingreso a la Preparatoria o CCH

1	9		
0	0	0	0
1	1	1	1
2	2	2	2
3	3	3	3
4	4	4	4
5	5	5	5
6	6	6	6
7	7	7	7
8	8	8	8
9	9	9	9

Escriba en cada cuadro el número que complete el año en que ingresó y **rellene el óvalo** que represente el número escrito en cada cuadro.

9. ¿Realizó su preparatoria, CCH o equivalente en tres años?

Sí los realicé en tres años

No, por volver a cursar materias

No, por presentar exámenes extraordinarios

No, por otras causas

10. Promedio de calificaciones

De 6.0 a 6.5 De 8.1 a 8.5

De 6.6 a 7.0 De 8.6 a 9.0

De 7.1 a 7.5 De 9.1 a 9.5

De 7.6 a 8.0 De 9.6 a 10

11. ¿Cuántos exámenes extraordinarios presentó?

Ninguno 1 a 3 4 a 6 7 ó más

12. ¿Cuántas materias volvió a cursar?

Ninguna 1 ó 2 3 ó más

13. La preparación que recibió fue:

Excelente Buena

Regular Deficiente

NO MALTRATE NI DOBLE ESTA HOJA

PR 92

14. En general, califique cada característica de los profesores

	Excelente	Bueno	Regular	Deficiente
Dominio de las materias	<input type="radio"/>	<input type="radio"/>	<input type="radio"/>	<input type="radio"/>
Nivel de responsabilidad	<input type="radio"/>	<input type="radio"/>	<input type="radio"/>	<input type="radio"/>
Método de enseñanza	<input type="radio"/>	<input type="radio"/>	<input type="radio"/>	<input type="radio"/>

15. ¿Qué tanto insisten sus padres para que siga estudiando?

Mucho Regular Poco No insisten
 Quieren que haga o estudie otra cosa

16. El éxito que ha tenido como estudiante es:

Excelente Bueno Regular Deficiente

SITUACION SOCIOECONOMICA

17. ¿Cuál es el máximo nivel de estudios de sus padres? (Aun cuando ya hayan fallecido)

	Madre	Padre
Sin instrucción	<input type="radio"/>	<input type="radio"/>
Primaria	<input type="radio"/>	<input type="radio"/>
Carrera técnica o comercial después de la primaria	<input type="radio"/>	<input type="radio"/>
Secundaria	<input type="radio"/>	<input type="radio"/>
Escuela Normal	<input type="radio"/>	<input type="radio"/>
Carrera técnica o comercial después de la secundaria	<input type="radio"/>	<input type="radio"/>
Bachillerato o Vocacional	<input type="radio"/>	<input type="radio"/>
Escuela Normal Superior	<input type="radio"/>	<input type="radio"/>
Carrera técnica o comercial después del Bachillerato o Vocacional	<input type="radio"/>	<input type="radio"/>
Licenciatura o Posgrado	<input type="radio"/>	<input type="radio"/>
No lo sé	<input type="radio"/>	<input type="radio"/>
Otro	<input type="radio"/>	<input type="radio"/>

18. ¿Cuál es la principal ocupación de sus padres? (Aun cuando ya hayan fallecido)

	Madre	Padre
Funcionario o gerente (nivel directivo y con personal a su cargo)	<input type="radio"/>	<input type="radio"/>
Dueño de negocio, empresa, despacho o comercio establecido y con personal a su cargo	<input type="radio"/>	<input type="radio"/>
Profesor de preprimaria, primaria, secundaria, técnico o de alguna materia	<input type="radio"/>	<input type="radio"/>
Profesor de bachillerato, licenciatura, posgrado o investigador	<input type="radio"/>	<input type="radio"/>
Empleado de confianza	<input type="radio"/>	<input type="radio"/>
Empleado de base	<input type="radio"/>	<input type="radio"/>
Obrero	<input type="radio"/>	<input type="radio"/>
Trabajador agropecuario	<input type="radio"/>	<input type="radio"/>
Vendedor en comercio o empresa	<input type="radio"/>	<input type="radio"/>
Vendedor por su cuenta o ambulante	<input type="radio"/>	<input type="radio"/>
Trabajador de oficio (por su cuenta)	<input type="radio"/>	<input type="radio"/>
No trabaja	<input type="radio"/>	<input type="radio"/>
No lo sé	<input type="radio"/>	<input type="radio"/>
Otro	<input type="radio"/>	<input type="radio"/>

19. ¿Quién es su principal sostén económico?

Alguno o ambos padres Cónyuge o pareja
 Otra persona Usted mismo

20. ¿Cuántas personas dependen económicamente de su principal sostén económico? (Inclúyase usted y a su principal sostén económico)

1 2 ó 3 4 ó 5 6 ó más

21. La casa donde habita regularmente es:

Propia De un familiar
 Rentada Otra

22. ¿Cuántas personas habitan donde usted vive? (Inclúyase usted)

① ② ③ ④ ⑤ ⑥ ⑦ ⑧ ⑨ ó más

23. ¿Cuántos cuartos hay en la casa donde usted vive? (No cuente Cocina, Baños y Pasillos)

① ② ③ ④ ⑤ ⑥ ⑦ ⑧ ⑨ ó más

24. ¿De qué bienes y servicios disfruta en su casa y colonia? (Conteste sí o no en cada caso)

	Sí	No
Teléfono	<input type="radio"/>	<input type="radio"/>
Drenaje	<input type="radio"/>	<input type="radio"/>
Calentador de gas o eléctrico	<input type="radio"/>	<input type="radio"/>
Automóvil familiar	<input type="radio"/>	<input type="radio"/>
Alumbrado público	<input type="radio"/>	<input type="radio"/>
Calles pavimentadas	<input type="radio"/>	<input type="radio"/>
Recolección periódica de basura	<input type="radio"/>	<input type="radio"/>
Videogradora	<input type="radio"/>	<input type="radio"/>
Cablevisión o Multivisión	<input type="radio"/>	<input type="radio"/>

25. ¿A cuánto ascienden los ingresos mensuales de su familia, sin considerar impuestos?

Menos de \$ 500,000
 De \$ 500,000 a menos de \$ 1'000,000
 De \$ 1'000,000 a menos de \$ 1'500,000
 De \$ 1'500,000 a menos de \$ 2'000,000
 De \$ 2'000,000 a menos de \$ 2'500,000
 De \$ 2'500,000 a menos de \$ 3'000,000
 \$ 3'000,000 ó más

SITUACION LABORAL

26. ¿Trabaja?

Sí, tengo trabajo permanente con plaza o contrato
 Sí, trabajo por temporadas
 Sí, tengo trabajo familiar con o sin pago
 No trabajo

Conteste la siguiente pregunta sólo si trabaja

27. ¿Cuántas horas a la semana trabaja?

Menos de 16 Hrs. De 16 a 32 Hrs.
 Más de 32 Hrs.

Gracias

Día _____ Mes _____ Año _____
 Fecha