

**CUADERNOS DE PLANEACIÓN UNIVERSITARIA**

**Año 1995**

**PERFIL DE ASPIRANTES Y ASIGNADOS A  
BACHILLERATO, TÉCNICO EN ENFERMERÍA Y  
LICENCIATURA DE LA UNAM**

**1993-1994**



**UNIVERSIDAD NACIONAL AUTÓNOMA DE MÉXICO**

**UNIVERSIDAD NACIONAL AUTÓNOMA DE MÉXICO**

**SECRETARÍA GENERAL**

**PERFIL DE ASPIRANTES Y ASIGNADOS A  
BACHILLERATO, TÉCNICO EN ENFERMERÍA  
Y LICENCIATURA DE LA UNAM**

**1993-1994**

**SEPTIEMBRE 1995**

Cuadernos de Planeación Universitaria, Responsable: Ing. Juan Ursul Solanes,  
Domicilio de la Publicación: Dirección General de Estadística y Sistemas de  
Información Institucionales, Lado Sur de la Sala Nezahualcoyotl, Zona Cultural,  
Ciudad Universitaria, C.P. 04510 México, D.F.

Certificado de Licitud de Título y Contenido no. 6707 y no. 6992 de la Secretaría  
de Gobernación, Número de Reserva de Título de Derechos de Autor: 1759-93,  
expedido por la Secretaría de Educación Pública.

---

Universidad Nacional Autónoma de México

**Dirección General de Estadística y  
Sistemas de Información Institucionales**

**Secretaría General**

## ÍNDICE GENERAL

<b>INTRODUCCIÓN</b>	<b>11</b>
<b>METODOLOGÍA</b>	<b>13</b>
<b>1. POBLACIÓN ASPIRANTE</b>	<b>17</b>
<b>DATOS GENERALES</b>	<b>19</b>
1.1 Edad (bachillerato y técnico)	
1.2 Edad (licenciatura)	
1.3 Sexo	
1.4 Estado civil	
1.5 Descendencia	
1.6 Tipo de primaria cursada	
1.7 Tipo de secundaria cursada	
1.8 Bachillerato de procedencia	
<b>DATOS DE LOS ESTUDIOS INMEDIATOS ANTERIORES</b>	<b>29</b>
1.9 Plantel de procedencia (pase reglamentado)	
1.10 Bachillerato cursado (concurso de selección)	
1.11 Ubicación de la escuela de procedencia	
1.12 Año de ingreso a la escuela de procedencia	
1.13 Año de egreso de la escuela de procedencia	
1.14 Realización de estudios inmediatos anteriores en tres años	
1.15 Materias recursadas	
1.16 Promedio de calificaciones	
1.17 Exámenes extraordinarios presentados	
1.18 Opinión sobre la preparación recibida	
1.19 Opinión sobre algunas características de los profesores (pase reglamentado)	
1.20 Opinión sobre la insistencia de los padres	
1.21 Opinión sobre el éxito como estudiante	

**SITUACIÓN SOCIOECONÓMICA** **41**

- 1.22 Máximo nivel de estudios de la madre
- 1.23 Máximo nivel de estudios del padre
- 1.24 Principal ocupación de la madre
- 1.25 Principal ocupación del padre
- 1.26 Principal sostén económico
- 1.27 Personas que dependen del principal sostén económico
- 1.28 Tipo de casa donde habita regularmente
- 1.29 Habitantes por vivienda
- 1.30 Cuartos en la vivienda
- 1.31 Bienes y servicios en la casa y colonia
- 1.32 Ingresos familiares mensuales

**SITUACIÓN LABORAL** **55**

- 1.33 Condición laboral del estudiante
- 1.34 Horas de trabajo a la semana

**2. POBLACIÓN ASIGNADA** **59**

**DATOS GENERALES** **61**

- 2.1 Edad (bachillerato y técnico)
- 2.2 Edad (licenciatura)
- 2.3 Sexo
- 2.4 Estado civil
- 2.5 Descendencia
- 2.6 Tipo de primaria cursada
- 2.7 Tipo de secundaria cursada
- 2.8 Bachillerato de procedencia

## **DATOS DE LOS ESTUDIOS INMEDIATOS ANTERIORES**

71

- 2.9 Plantel de procedencia (pase reglamentado)
- 2.10 Bachillerato cursado (concurso de selección)
- 2.11 Ubicación de la escuela de procedencia
- 2.12 Año de ingreso a la escuela de procedencia
- 2.13 Año de egreso de la escuela de procedencia
- 2.14 Realización de estudios inmediatos anteriores en tres años
- 2.15 Materias recursadas
- 2.16 Promedio de calificaciones
- 2.17 Exámenes extraordinarios presentados
- 2.18 Opinión sobre la preparación recibida
- 2.19 Opinión sobre algunas características de los profesores (pase reglamentado)
- 2.20 Opinión sobre la insistencia de los padres
- 2.21 Opinión sobre el éxito como estudiante

## **SITUACIÓN SOCIOECONÓMICA**

83

- 2.22 Máximo nivel de estudios de la madre
- 2.23 Máximo nivel de estudios del padre
- 2.24 Principal ocupación de la madre
- 2.25 Principal ocupación del padre
- 2.26 Principal sostén económico
- 2.27 Personas que dependen del principal sostén económico
- 2.28 Tipo de casa donde habita regularmente
- 2.29 Habitantes por vivienda
- 2.30 Cuartos en la vivienda
- 2.31 Bienes y servicios en la casa y colonia
- 2.32 Ingresos familiares mensuales

## **SITUACIÓN LABORAL**

97

- 2.33 Condición laboral del estudiante
- 2.34 Horas de trabajo a la semana



## **ASIGNACIÓN**

**101**

- 2.35 Plantel de asignación (bachillerato)
- 2.36 Plantel de asignación (técnico en enfermería)
- 2.37 Plantel y carrera de asignación (licenciatura por medio de pase reglamentado)
- 2.38 Plantel y carrera de asignación (licenciatura por medio de concurso de selección)

## **CUADROS - RESUMEN**

**115**

- 2.39 Cuadro-resumen de alumnos asignados a bachillerato
- 2.40 Cuadro-resumen de alumnos asignados a técnico en enfermería
- 2.41 Cuadro-resumen de alumnos asignados a licenciatura por pase reglamentado
- 2.42 Cuadro-resumen de alumnos asignados a licenciatura por concurso de selección

## **ANEXOS**

**125**

- Hoja de datos estadísticos (ingreso a bachillerato y técnico en enfermería -CSB- 93)
- Hoja de datos estadísticos (ingreso a licenciatura mediante pase reglamentado -PR- 93)
- Hoja de datos estadísticos (ingreso a licenciatura mediante concurso de selección -CSL- 93)

## INTRODUCCIÓN

El "Perfil de aspirantes y asignados a bachillerato, técnico en enfermería y licenciatura de la UNAM" (PAA-UNAM) es una base de datos que se ha venido elaborando desde el año 1988, su propósito es explorar las variables de antecedentes socioeconómicos y académicos más relevantes de la población que desea ingresar a la institución (aspirantes) y la que de hecho ingresa (asignados), y ser la base para estudios de demografía escolar tanto a nivel general de la universidad como a niveles específicos por escuela, carrera, sexo, grupo de edad, etc.

El presente reporte es el sexto que se publica y corresponde a la población que deseaba ingresar a los niveles de bachillerato, técnico en enfermería y licenciatura de la UNAM, y a la población aceptada por esta Universidad en estos niveles, para el periodo lectivo 93-94.

En este documento a estas poblaciones se les denominó "población aspirante" y "población asignada", respectivamente; siendo esta última un subconjunto de la primera.

Este perfil muestra una serie de datos generales, académicos, socioeconómicos y laborales de las diferentes poblaciones.

La información del perfil es presentada a través de una serie de cuadros en dos partes: la primera, contiene los cuadros de la población de aspirantes, y la segunda, los correspondientes a la población asignada. Para cada una de estas poblaciones los cuadros muestran los datos de los diferentes niveles (bachillerato, técnico en enfermería y licenciatura vía concurso de selección y pase reglamentado), apoyados en algunos casos con gráficas. Algunos cuadros no incluyen información de todos los niveles, dado que hubo preguntas que se contemplaron para ser contestadas sólo por estudiantes de un determinado nivel.

Para la población de asignados, adicionalmente se incluyeron cuadros que presentan la distribución de alumnos en los planteles y las carreras, y cuadros-resumen, que contienen la información estadística para cada uno de los planteles.

Es importante subrayar que, como siempre, hemos contado con el apoyo de la Dirección General de Administración Escolar y de la Dirección General de Servicios de Cómputo Académico para la realización de este proyecto.

El presente trabajo fue realizado por Alfonso Valencia Pichardo, en la Coordinación de Proyectos Especiales de la DGESII, a cargo de Leticia Vargas Salguero.

## METODOLOGÍA

### POBLACIÓN

Para el desarrollo de este estudio, se aplicó el cuestionario denominado "Hoja de Datos Estadísticos" a las personas que deseaban ingresar a la UNAM en los niveles bachillerato, técnico en enfermería y licenciatura a través del concurso de selección; y a los alumnos del bachillerato de la misma UNAM que potencialmente ingresarían a licenciatura por medio del pase reglamentado, constituyéndose de esta manera la población aspirante.

Por otra parte, una vez que se realizó el proceso de selección de alumnos, se tomó de la población aspirante a los alumnos aceptados por la UNAM para formar la población asignada.

A continuación se presenta el número de aspirantes y asignados encuestados para cada uno de los niveles:

NIVEL	ASPIRANTES ENCUESTADOS	ASIGNADOS ENCUESTADOS
BACHILLERATO	109,470	35,594
TÉCNICO EN ENFERMERÍA	2,208	1,414
LICENCIATURA PASE REGLAMENTADO	30,246	16,193
LICENCIATURA CONCURSO DE SELECCIÓN	44,760	7,130

Es importante mencionar que los datos anteriores corresponden sólo a la población encuestada y no son datos oficiales de la población escolar.<sup>1</sup>

<sup>1</sup>Las cifras aquí expuestas son producto de una encuesta por lo que no deben tomarse como matrícula en cada uno de los niveles. Los datos de población escolar deberán consultarse en la Agenda Estadística que también publica la DGESEII.

## DESCRIPCIÓN DEL INSTRUMENTO

El cuestionario "Hoja de Datos Estadísticos" consta de tres versiones: CSB, PR, CSL. El instrumento CSB se aplicó a los aspirantes al bachillerato y técnico en enfermería; PR a la población potencial del bachillerato de la UNAM que deseaba ingresar a la licenciatura mediante pase reglamentado (de estos alumnos, aunque todos realizan este trámite, sólo una parte ingresa al nivel licenciatura, pues algunos no terminan sus estudios en ese periodo); CSL se aplicó a los aspirantes a la licenciatura de la UNAM por medio del concurso de selección.

Las tres versiones de los cuestionarios constan de cuatro dimensiones a investigar: datos generales, antecedentes académicos, situación socioeconómica y situación laboral. Gran parte de las preguntas de estos tres cuestionarios son iguales, las pocas en que difirieron fueron aquellas que se contemplaron para ser contestadas sólo por estudiantes de un determinado nivel.

El cuadro siguiente presenta el número de preguntas realizadas en cada uno de los cuestionarios:

DIMENSIONES	NÚMERO DE PREGUNTAS		
	CSB	PR	CSL
DATOS GENERALES	6	6	6
ANTECEDENTES ACADÉMICOS	9	10	11
SITUACIÓN SOCIOECONÓMICA	9	9	9
SITUACIÓN LABORAL	2	2	2
TOTAL	26	27	28

## FASES DEL DESARROLLO DEL ESTUDIO

Para la realización de este trabajo se realizaron las siguientes fases:

## 1. DISEÑO DEL INSTRUMENTO

Antes de la aplicación de los cuestionarios fue necesario realizar una revisión para analizar las preguntas y opciones de cada uno de los cuestionarios, teniendo como resultado los siguientes cambios:

- a) En los cuestionarios CSB y CSL se incluyó la pregunta siete que se refiere a la localización de la escuela de procedencia.
- b) En los tres cuestionarios se incluyó la pregunta del tipo de casa donde habitan regularmente.
- c) En la pregunta número diez del cuestionario de CSB (¿realizaste la secundaria en tres años?) se quitó la opción "No, por volver a cursar materias", debido a que el porcentaje de esta opción es muy pequeño.
- d) La pregunta de materias recursadas se quitó del cuestionario CSB, debido a que en la opción de ninguna materia recursada se obtiene en promedio 97.5 %.
- e) En los tres cuestionarios se quitó la pregunta sobre servicios médicos.
- f) En la pregunta de bienes y servicios se quitó el servicio "toma de agua en su casa", porque el 98% de la población cuenta con este servicio.
- g) Se cambiaron las opciones de la pregunta ocho del cuestionario CSL, "Escuela de procedencia", agrupándose las opciones: "militar", "preparatoria abierta" y "del extranjero", en la opción "otra".

## 2. APLICACIÓN DEL INSTRUMENTO

La aplicación de los instrumentos CSB y CSL se realizó en el proceso de registro de aspirantes, para el examen de selección de los niveles de bachillerato, técnico en enfermería y licenciatura. El instrumento PR se aplicó en el momento en que los alumnos del bachillerato de la UNAM llenan su solicitud de ingreso a la licenciatura mediante pase reglamentado.

## 3. PROCESAMIENTO DE INFORMACIÓN

Los cuestionarios empleados en este estudio son de formato óptico, por lo cual la captura de la información se realizó en lectores de marcas ópticas. Una vez capturados los datos se verificó que todas las variables tuvieran valores dentro de los rangos establecidos.

El procesamiento de la información se llevo a cabo mediante programación en Clipper. La edición y presentación final del reporte se realizó en Microsoft-Word y Microsoft-Excel.

# **1. POBLACIÓN ASPIRANTE**

## **DATOS GENERALES**



## EDAD (BACHILLERATO Y TÉCNICO)

CUADRO 1.1

AÑOS	BACHILLERATO		TÉCNICO	
	CCH Y ENP		ENFERMERÍA	
	FRECUENCIA	PORCENTAJE	FRECUENCIA	PORCENTAJE
14 o MENOS	7,295	7.0	64	2.9
15	49,731	47.6	505	23.2
16	26,293	25.2	415	19.1
17	10,878	10.4	288	13.2
18	4,518	4.3	167	7.7
19	2,261	2.2	120	5.5
20	1,231	1.2	89	4.1
21 a 25	1,855	1.8	235	10.8
26 a 30	323	0.3	94	4.3
MÁS DE 30	139	0.1	199	9.1
TOTAL	104,524	100.0	2,176	100.0

Casos sin información	4,946	32
Promedio	15.8	18.9
Desviación Estándar	1.4	4.9

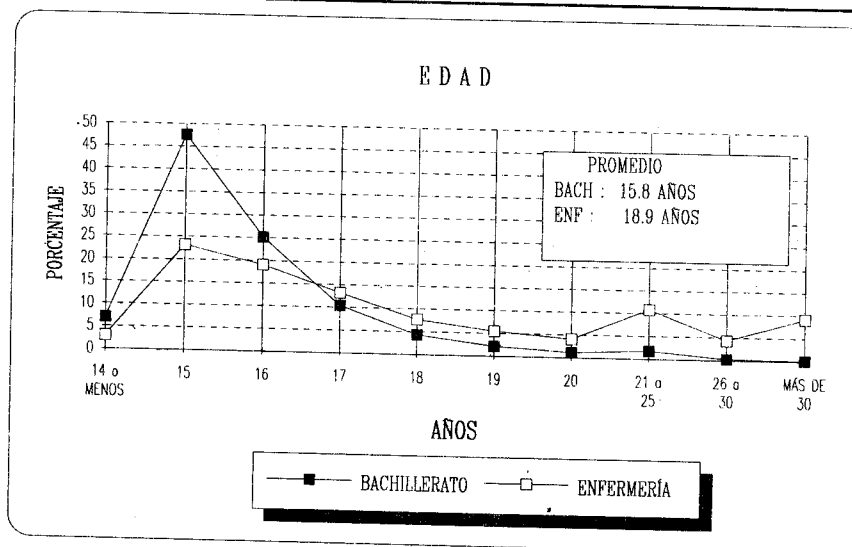

# EDAD ( LICENCIATURA )

CUADRO 1.2

AÑOS	LICENCIATURA			
	PASE REGLAMENTADO		CONCURSO SELECCIÓN	
	FRECUENCIA	PORCENTAJE	FRECUENCIA	PORCENTAJE
17 o MENOS	1,535	5.1	1,706	3.9
18	10,718	35.9	8,692	19.7
19	7,547	25.3	9,831	22.3
20	4,161	13.9	7,573	17.2
21	2,247	7.5	5,159	11.7
22	1,307	4.4	3,268	7.4
23	807	2.7	2,185	4.9
24	454	1.5	1,369	3.1
25	322	1.1	1,013	2.3
26 A 30	551	1.8	2,164	4.9
MÁS de 30	216	0.7	1,186	2.7
<b>TOTAL</b>	<b>29,865</b>	<b>100.0</b>	<b>44,146</b>	<b>100.0</b>

Casos sin información	381	614
Promedio	19.4	20.6
Desviación Estándar	1.9	2.8

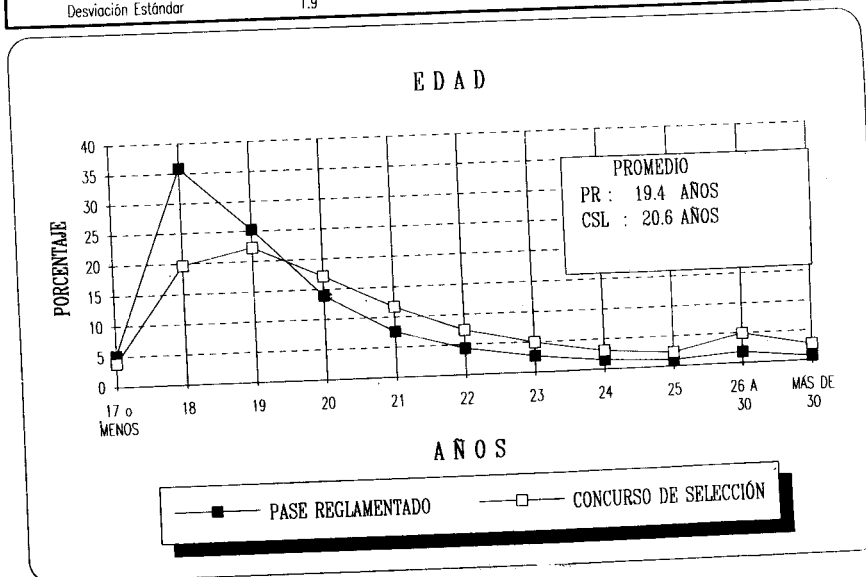

## SEXO

CUADRO 1.3

SEXO	BACHILLERATO		TÉCNICO		LICENCIATURA			
	CCH Y ENP		ENFERMERÍA		PASE REGLAMENTADO		CONCURSO SELECCIÓN	
	FRECUENCIA	PORCENTAJE	FRECUENCIA	PORCENTAJE	FRECUENCIA	PORCENTAJE	FRECUENCIA	PORCENTAJE
MASCULINO	53,320	49.0	120	5.5	15,338	50.9	20,835	46.7
FEMENINO	55,408	51.0	2,080	94.5	14,791	49.1	23,797	53.3
TOTAL	108,728	100.0	2,200	100.0	30,129	100.0	44,632	100.0
Casos sin información		742	8		117		128	

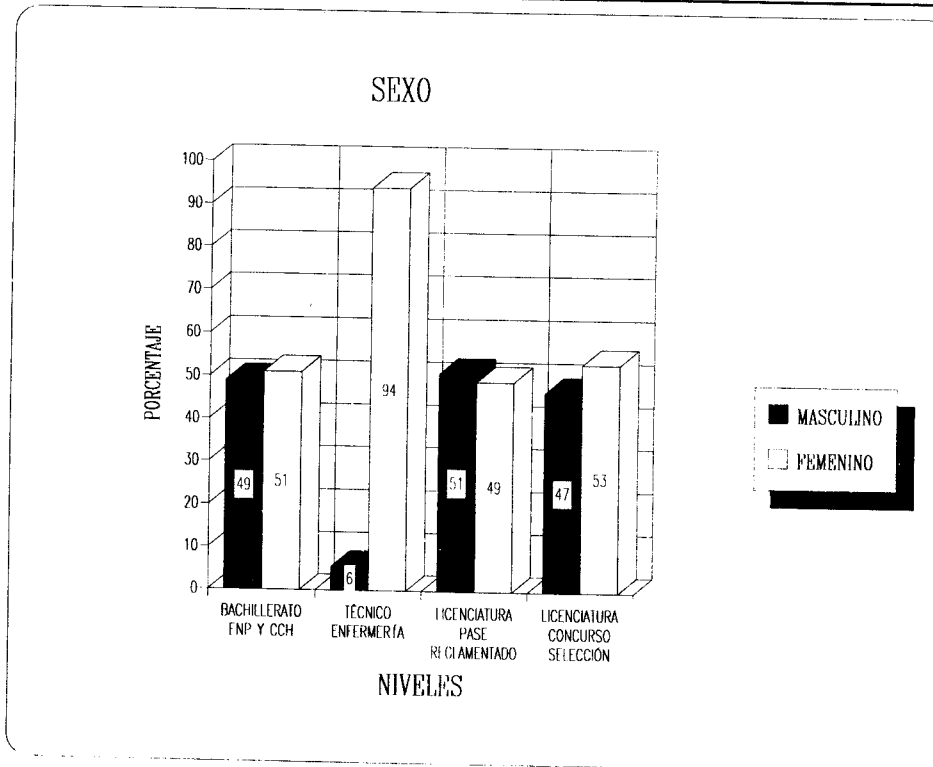

## ESTADO CIVIL

CUADRO 1.4

ESTADO CIVIL	BACHILLERATO		TÉCNICO		LICENCIATURA			
	CCH Y ENP		ENFERMERÍA		PASE REGLAMENTADO		CONCURSO SELECCIÓN	
	FRECUENCIA	PORCENTAJE	FRECUENCIA	PORCENTAJE	FRECUENCIA	PORCENTAJE	FRECUENCIA	PORCENTAJE
CASADO	379	0.3	173	7.9	573	1.9	1,858	4.2
SOLTERO	107,281	99.1	1,972	90.0	29,388	97.6	42,426	95.1
OTRO	642	0.6	45	2.1	137	0.5	302	0.7
TOTAL	108,302	100.0	2,190	100.0	30,098	100.0	44,586	100.0
Casos sin información	1,168		18		148		174	

## DESCENDENCIA

CUADRO 1.5

HIJOS	BACHILLERATO		TÉCNICO		LICENCIATURA			
	CCH Y ENP		ENFERMERÍA		PASE REGLAMENTADO		CONCURSO SELECCIÓN	
	FRECUENCIA	PORCENTAJE	FRECUENCIA	PORCENTAJE	FRECUENCIA	PORCENTAJE	FRECUENCIA	PORCENTAJE
CON HIJOS	533	0.5	241	11.2	640	2.2	1,928	4.4
SIN HIJOS	106,721	99.5	1,917	88.8	28,802	97.8	41,845	95.6
TOTAL	107,254	100.0	2,158	100.0	29,442	100.0	43,773	100.0
Casos sin información	2,216		50		804		987	

TIPO DE PRIMARIA CURSADA

CUADRO 1.6

TIPO	BACHILLERATO		TÉCNICO		LICENCIATURA			
	CCH Y ENP		ENFERMERÍA		PASE REGLAMENTADO		CONCURSO SELECCIÓN	
	FRECUENCIA	PORCENTAJE	FRECUENCIA	PORCENTAJE	FRECUENCIA	PORCENTAJE	FRECUENCIA	PORCENTAJE
PÚBLICA	83,691	87.8	1,799	95.7	26,242	87.5	34,597	80.3
PRIVADA	6,910	7.2	29	1.5	2,244	7.5	6,267	14.5
AMBAS	4,720	5.0	52	2.8	1,492	5.0	2,251	5.2
TOTAL	95,321	100.0	1,880	100.0	29,978	100.0	43,115	100.0
Casos sin información		14,149	328		268		1,645	

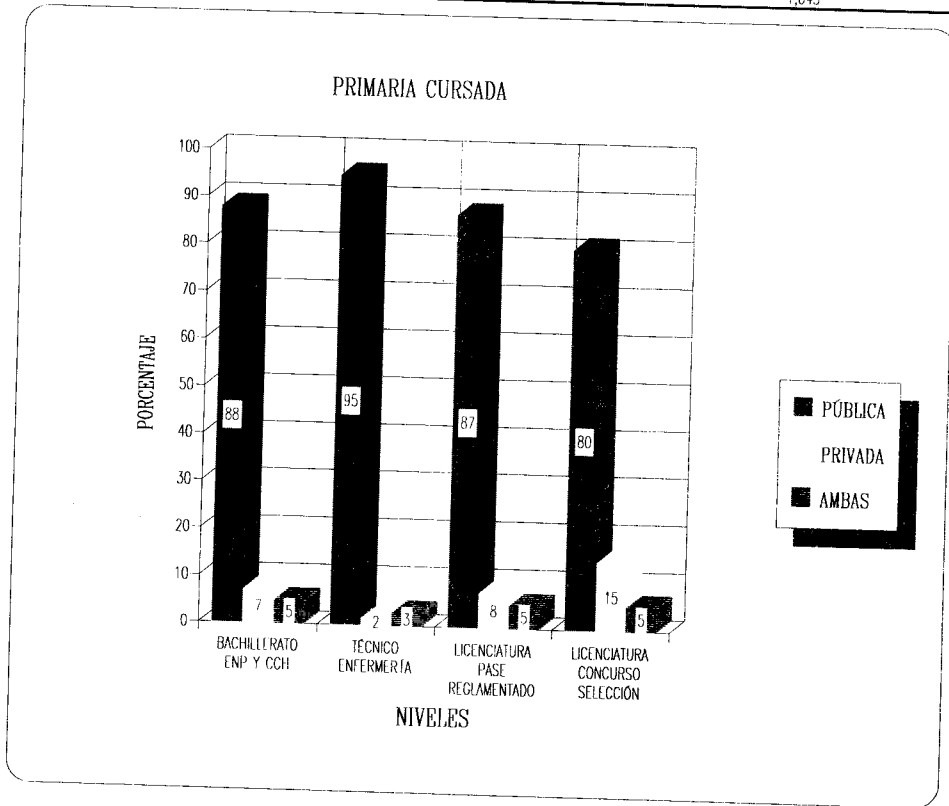

## TIPO DE SECUNDARIA CURSADA

CUADRO 1.7

TIPO	BACHILLERATO		TÉCNICO		LICENCIATURA			
	CCH Y ENP		ENFERMERÍA		PASE REGLAMENTADO		CONCURSO SELECCIÓN	
	FRECUENCIA	PORCENTAJE	FRECUENCIA	PORCENTAJE	FRECUENCIA	PORCENTAJE	FRECUENCIA	PORCENTAJE
PÚBLICA	99,680	93.1	2,065	96.9	28,556	95.6	36,615	85.0
PRIVADA	4,950	4.6	34	1.6	891	3.0	5,541	12.9
AMBAS	2,467	2.3	33	1.5	420	1.4	901	2.1
TOTAL	107,077	100.0	2,132	100.0	29,867	100.0	43,057	100.0
Casos sin información		2,393	76		379		1,703	

## SECUNDARIA CURSADA

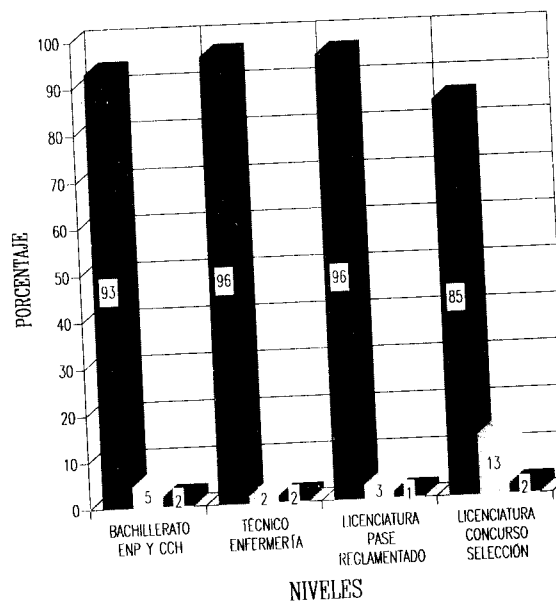

## BACHILLERATO DE PROCEDENCIA

CUADRO 1:8

TIPO	LICENCIATURA	
	CONCURSO SELECCIÓN	
	FRECUENCIA	PORCENTAJE
PÚBLICO	27,584	62.6
PRIVADO	15,282	34.6
AMBOS	1,246	2.8
TOTAL	44,112	100.0
Casos sin información		648

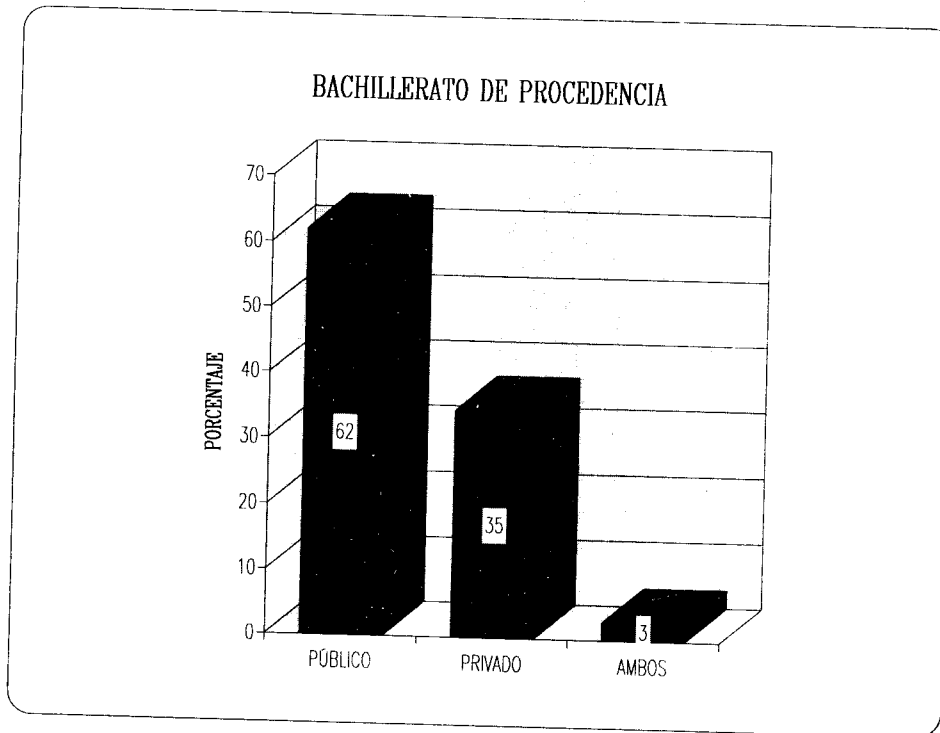

**DATOS DE LOS ESTUDIOS  
INMEDIATOS ANTERIORES**



## PLANTEL DE PROCEDENCIA ( PASE REGLAMENTADO )

CUADRO 1.9

PLANTEL	LICENCIATURA	
	FRECUENCIA	PORCENTAJE
<b>ESCUELA NACIONAL PREPARATORIA</b>		
PLANTEL 1	1,071	3.6
PLANTEL 2	1,491	5.0
PLANTEL 3	1,182	4.0
PLANTEL 4	1,292	4.3
PLANTEL 5	2,357	7.9
PLANTEL 6	1,529	5.1
PLANTEL 7	1,119	3.8
PLANTEL 8	1,209	4.1
PLANTEL 9	1,817	6.1
SUBTOTAL	13,067	43.9
<b>COLEGIO DE CIENCIAS Y HUMANIDADES</b>		
AZCAPOTZALCO	4,308	14.4
NAUCALPAN	2,211	7.4
VALLEJO	3,456	11.6
ORIENTE	3,569	12.0
SUR	3,174	10.7
SUBTOTAL	16,718	56.1
TOTAL	29,785	100.0
Casos sin información		461

PLANTEL DE PROCEDENCIA

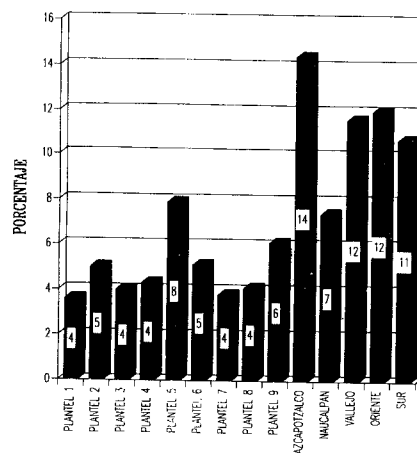

## UBICACIÓN DE LA ESCUELA DE PROCEDENCIA

CUADRO 1.11

UBICACIÓN	BACHILLERATO		TÉCNICO		LICENCIATURA	
	CCH Y ENP		ENFERMERÍA		CONCURSO SELECCIÓN	
	FRECUENCIA	PORCENTAJE	FRECUENCIA	PORCENTAJE	FRECUENCIA	PORCENTAJE
DISTRITO FEDERAL	77,993	72.9	1,332	61.6	25,367	57.0
ESTADO DE MÉXICO	27,567	25.8	693	32.0	13,577	30.5
OTRO ESTADO DE LA REPÚBLICA	1,366	1.3	139	6.4	5,395	12.1
EXTRANJERO	28	0.0	0	0.0	198	0.4
TOTAL	106,954	100.0	2,164	100.0	44,537	100.0
Casos sin información	2,516		44		223	

## AÑO DE INGRESO A LA ESCUELA DE PROCEDENCIA

CUADRO 1.12

AÑO	BACHILLERATO		TÉCNICO		LICENCIATURA			
	CCH Y ENP		ENFERMERÍA		PASE REGLAMENTADO		CONCURSO SELECCIÓN	
	FRECUENCIA	PORCENTAJE	FRECUENCIA	PORCENTAJE	FRECUENCIA	PORCENTAJE	FRECUENCIA	PORCENTAJE
1981 o MENOS	518	0.5	269	12.5	251	0.8	1,121	2.6
1982	230	0.2	48	2.2	59	0.2	348	0.8
1983	347	0.3	47	2.2	68	0.2	433	1.0
1984	554	0.5	52	2.4	117	0.4	674	1.6
1985	799	0.8	68	3.2	184	0.6	937	2.2
1986	1,336	1.3	81	3.8	320	1.1	1,409	3.3
1987	2,424	2.4	115	5.4	625	2.1	2,624	6.1
1988	4,602	4.5	165	7.7	1,326	4.4	5,251	12.2
1989	17,561	17.1	424	19.8	3,172	10.6	11,863	27.6
1990	68,865	66.9	785	36.6	8,722	29.1	17,314	40.3
1991	5,753	5.6	90	4.2	15,096	50.4	1,022	2.4
TOTAL	102,969	100.0	2,144	100.0	29,940	100.0	42,996	100.0
Casos sin información	6,501		64		306		1,764	

AÑO DE EGRESO DE LA ESCUELA  
DE PROCEDENCIA

CUADRO 1.13

AÑO	BACHILLERATO		TÉCNICO		LICENCIATURA	
	CCH Y ENP		ENFERMERÍA		CONCURSO SELECCIÓN	
	FRECUENCIA	PORCENTAJE	FRECUENCIA	PORCENTAJE	FRECUENCIA	PORCENTAJE
1981 o MENOS	318	0.3	188	8.7	533	1.2
1982 A 1986	820	0.8	171	7.9	1,132	2.6
1987	499	0.5	56	2.6	563	1.3
1988	750	0.7	68	3.1	700	1.6
1989	1,358	1.3	89	4.1	1,084	2.5
1990	2,484	2.4	145	6.7	1,935	4.4
1991	4,381	4.2	188	8.7	4,112	9.4
1992	14,550	14.0	389	18.0	10,525	24.0
1993	78,454	75.7	868	40.1	23,211	53.0
TOTAL	103,614	100.0	2,162	100.0	43,795	100.0
Casos sin información	5,856		46		965	

NOTA: La población de pase reglamentado que fue asignada a licenciatura para el periodo 93-94 egresó en 1993.

## REALIZACIÓN DE ESTUDIOS INMEDIATOS ANTERIORES EN TRES AÑOS

CUADRO 1.14

ESTUDIOS EN TRES AÑOS	BACHILLERATO		TÉCNICO		LICENCIATURA			
	CCH Y ENP		ENFERMERÍA		PASE REGLAMEN*ADO		CONCURSO SELECCIÓN	
	FRECUENCIA	PORCENTAJE	FRECUENCIA	PORCENTAJE	FRECUENCIA	PORCENTAJE	FRECUENCIA	PORCENTAJE
SÍ LOS REALIZÓ EN TRES AÑOS	98,156	91.8	1,041	13.1	15,835	53.5	31,063	71.1
NO, POR VOLVER A CURSAR MATERIAS*					7,790	26.4	6,746	15.4
NO, POR PRESENTAR EXÁMENES EXTRAORDINARIOS	3,898	3.6	5	4.3	4,185	14.2	1,557	3.6
NO, POR OTRAS CAUSAS	4,887	4.6	1	5.6	1,744	5.9	4,349	9.9
TOTAL	106,941	100.0	2,163	100.0	29,554	100.0	43,715	100.0
Casos sin información	2,529		45		692		1,045	

\* Esta opción no está en el cuestionario que se aplica a bachillerato y técnico en enfermería.

## MATERIAS RECURSADAS

CUADRO 1.15

NÚMERO	LICENCIATURA			
	PASE REGLAMENTADO		CONCURSO SELECCIÓN	
	FRECUENCIA	PORCENTAJE	FRECUENCIA	PORCENTAJE
NINGUNA	10,765	36.2	35,245	75.8
DE 1 A 2	10,387	35.0	6,063	13.8
3 o MÁS	8,545	28.8	4,541	10.4
TOTAL	29,697	100.0	45,849	100.0
Casos sin información	549		911	

## PROMEDIO DE CALIFICACIONES

CUADRO 1.16

PROMEDIO	BACHILLERATO		TECNICO		LICENCIATURA			
	CCH Y ENP		ENFERMERÍA		PASE REGLAMENTADO		CONCURSO SELECCIÓN	
	FRECUENCIA	PORCENTAJE	FRECUENCIA	PORCENTAJE	FRECUENCIA	PORCENTAJE	FRECUENCIA	PORCENTAJE
DE 6.0 A 6.5					510	1.7		
DE 6.6 A 7.0					3,673	12.3		
DE 7.1 A 7.5	27,715	27.7	729	35.6	8,252	27.7	15,511	35.3
DE 7.6 A 8.0	26,237	26.3	623	30.4	8,346	28.0	13,386	30.5
DE 8.1 A 8.5	19,682	19.7	377	18.4	4,903	16.4	8,026	18.3
DE 8.6 A 9.0	13,958	14.0	203	10.2	2,389	8.0	4,103	9.4
DE 9.1 A 9.5	9,010	9.0	80	3.9	1,271	4.3	2,151	4.9
DE 9.6 A 10.0	3,258	3.3	31	1.5	489	1.6	688	1.6
TOTAL	99,860	100.0	2,048	100.0	29,833	100.0	43,865	100.0
Casos sin información	9,610		160		413		895	

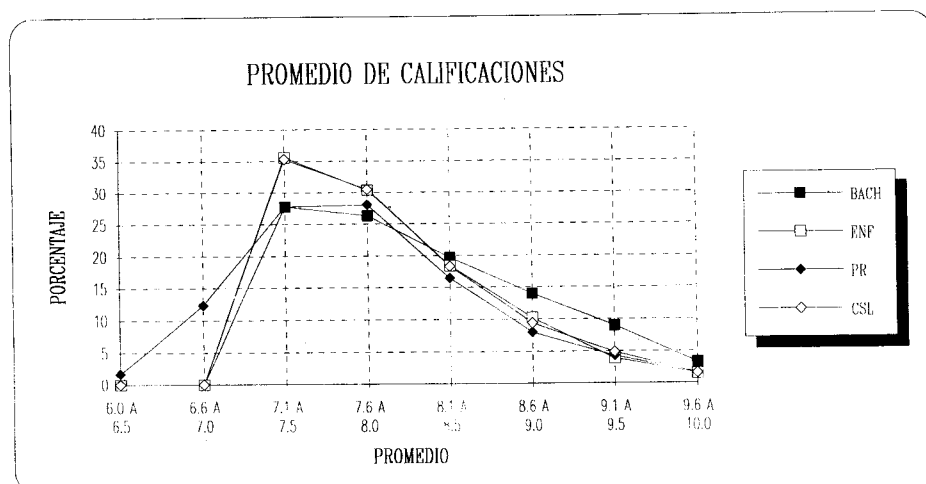

## EXÁMENES EXTRAORDINARIOS PRESENTADOS

CUADRO 1.17

NÚMERO	BACHILLERATO		TÉCNICO		LICENCIATURA			
	CCH Y ENP		ENFERMERÍA		PASE REGLAMENTADO		CONCURSO SELECCIÓN	
	FRECUENCIA	PORCENTAJE	FRECUENCIA	PORCENTAJE	FRECUENCIA	PORCENTAJE	FRECUENCIA	PORCENTAJE
NINGUNO	79,466	75.3	1,612	75.4	4,492	15.0	16,643	38.1
DE 1 A 3	22,825	21.7	483	22.6	9,410	31.5	19,109	43.7
DE 4 A 6	2,585	2.5	39	1.8	7,686	25.7	5,838	13.4
7 o MAS	477	0.5	5	0.2	8,328	27.8	2,093	4.8
TOTAL	105,353	100.0	2,139	100.0	29,916	100.0	43,683	100.0
Casos sin información		4,117	69		330		1,077	

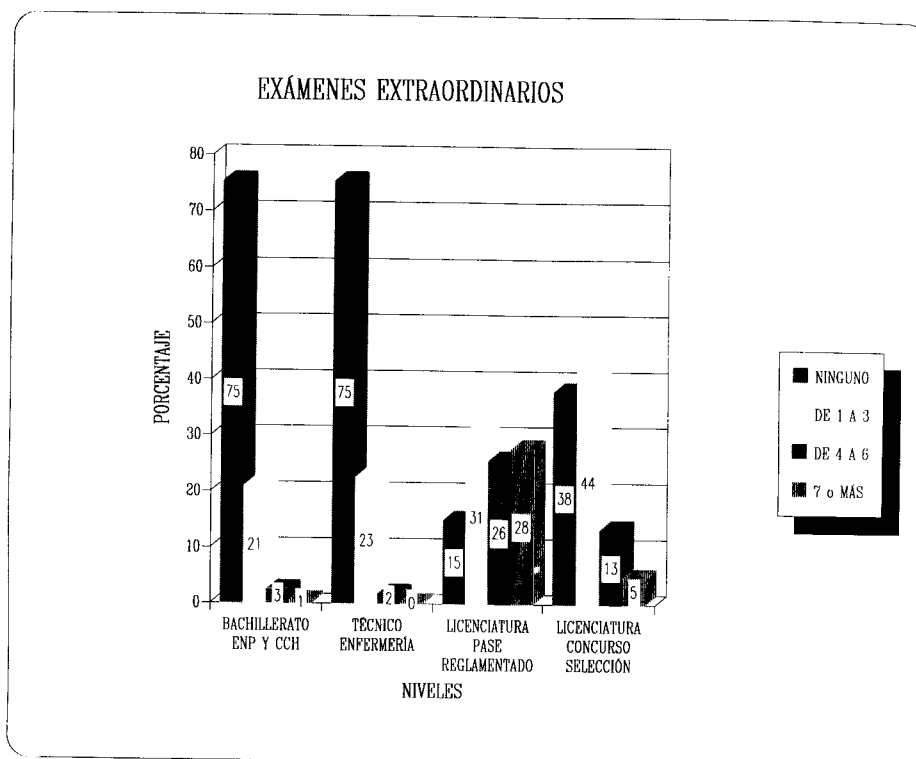

## OPINIÓN SOBRE LA PREPARACIÓN RECIBIDA

CUADRO 1.18

OPINIÓN	BACHILLERATO		TÉCNICO		LICENCIATURA			
	CCH Y ENP		ENFERMERÍA		PASE REGLAMENTADO		CONCURSO SELECCIÓN	
	FRECUENCIA	PORCENTAJE	FRECUENCIA	PORCENTAJE	FRECUENCIA	PORCENTAJE	FRECUENCIA	PORCENTAJE
EXCELENTE	9,916	9.2	186	8.6	1,505	5.0	4,918	11.1
BUENA	79,841	74.3	1,564	71.9	22,752	75.6	34,370	77.8
REGULAR	17,452	16.2	416	19.1	5,600	18.6	4,775	10.8
DEFICIENTE	305	0.3	8	0.4	228	0.8	91	0.2
TOTAL	107,514	100.0	2,174	100.0	30,085	100.0	44,154	100.0

Casos sin información	1,956	34	161	606
-----------------------	-------	----	-----	-----

## OPINIÓN SOBRE ALGUNAS CARACTERÍSTICAS DE LOS PROFESORES (PASE REGLAMENTADO)

CUADRO 1.19

OPINIÓN	DOMINIO DE LAS MATERIAS		NIVEL DE RESPONSABILIDAD		MÉTODO DE ENSEÑANZA	
	FRECUENCIA	PORCENTAJE	FRECUENCIA	PORCENTAJE	FRECUENCIA	PORCENTAJE
EXCELENTE	3,931	13.1	1,868	6.3	1,668	5.6
BUENO	22,750	75.6	16,667	56.1	19,938	67.2
REGULAR	3,309	11.0	10,233	34.4	7,418	25.0
DEFICIENTE	86	0.3	961	3.2	644	2.2
TOTAL	30,076	100.0	29,729	100.0	29,668	100.0

Casos sin información	170	517	578
-----------------------	-----	-----	-----

NOTA: Esta variable sólo se pregunta a la población de pase reglamentado por proceder del bachillerato de la UNAM.



OPINIÓN SOBRE LA INSISTENCIA  
DE LOS PADRES

CUADRO 1.20

OPINIÓN	BACHILLERATO		TÉCNICO		LICENCIATURA			
	CCH Y ENP		ENFERMERÍA		PASE REGLAMENTADO		CONCURSO SELECCIÓN	
	FRECUENCIA	PORCENTAJE	FRECUENCIA	PORCENTAJE	FRECUENCIA	PORCENTAJE	FRECUENCIA	PORCENTAJE
MUCHA	80,979	75.0	1,349	61.9	22,242	74.1	27,213	61.9
REGULAR	17,293	16.0	463	21.2	4,985	16.6	9,257	21.0
POCA	4,315	4.0	113	5.2	1,173	3.9	2,521	5.7
NO INSISTEN QUIEREN QUE HAGA O ESTUDIE OTRA COSA	5,208	4.8	244	11.2	1,564	5.2	4,842	11.0
	270	0.2	10	0.5	65	0.2	151	0.3
TOTAL	108,065	100.0	2,179	100.0	30,029	100.0	43,984	100.0
Casos sin información		1,405	29		217		776	

OPINIÓN SOBRE EL ÉXITO COMO ESTUDIANTE

CUADRO 1.21

OPINIÓN	BACHILLERATO		TÉCNICO		LICENCIATURA			
	CCH Y ENP		ENFERMERÍA		PASE REGLAMENTADO		CONCURSO SELECCIÓN	
	FRECUENCIA	PORCENTAJE	FRECUENCIA	PORCENTAJE	FRECUENCIA	PORCENTAJE	FRECUENCIA	PORCENTAJE
EXCELENTE	5,859	5.5	71	3.3	1,377	4.6	3,348	7.6
BUENO	72,293	67.5	1,397	64.6	20,290	68.0	34,141	77.4
REGULAR	28,758	26.8	689	31.9	7,952	26.6	6,570	14.9
DEFICIENTE	226	0.2	5	0.2	229	0.8	35	0.1
TOTAL	107,136	100.0	2,162	100.0	29,848	100.0	44,094	100.0
Casos sin información		2,334	46		398		666	

## **SITUACIÓN SOCIOECONÓMICA**

## MÁXIMO NIVEL DE ESTUDIOS DE LA MADRE

CUADRO 1.22

NIVEL DE ESTUDIOS	BACHILLERATO		TÉCNICO		LICENCIATURA			
	CCH Y ENP		ENFERMERÍA		PASE REGLAMENTADO		CONCURSO SELECCIÓN	
	FRECUENCIA	PORCENTAJE	FRECUENCIA	PORCENTAJE	FRECUENCIA	PORCENTAJE	FRECUENCIA	PORCENTAJE
SIN INSTRUCCIÓN	5,060	4.9	266	12.4	1,246	4.2	2,364	5.5
PRIMARIA	50,489	48.8	1,358	63.2	13,301	45.0	19,918	46.3
CARRERA TÉCNICA O COMERCIAL CON PRIMARIA	9,077	8.8	105	4.9	2,874	9.7	4,225	9.8
SECUNDARIA	16,107	15.6	233	10.8	4,169	14.1	5,298	12.3
ESCUELA NORMAL	2,015	1.9	25	1.2	603	2.0	1,067	2.5
CARRERA TÉCNICA O COMERCIAL CON SECUNDARIA	10,641	10.3	88	4.1	3,494	11.8	4,917	11.4
BACHILLERATO O VOCACIONAL	3,423	3.3	18	0.8	834	2.8	1,097	2.5
ESCUELA NORMAL SUPERIOR	1,075	1.0	10	0.5	803	2.7	784	1.8
CARRERA TÉCNICA O COMERCIAL CON BACHILLERATO	1,613	1.6	8	0.4	748	2.5	1,096	2.5
LICENCIATURA O POSGRADO	2,996	2.9	10	0.5	1,153	3.9	1,998	4.6
NO LO SE	536	0.5	19	0.9	234	0.8	143	0.3
OTRO	336	0.3	8	0.4	109	0.4	144	0.3
TOTAL	103,368	100.0	2,148	100.0	29,568	100.0	43,051	100.0
Casos sin información	6,102		60		678		1,709	

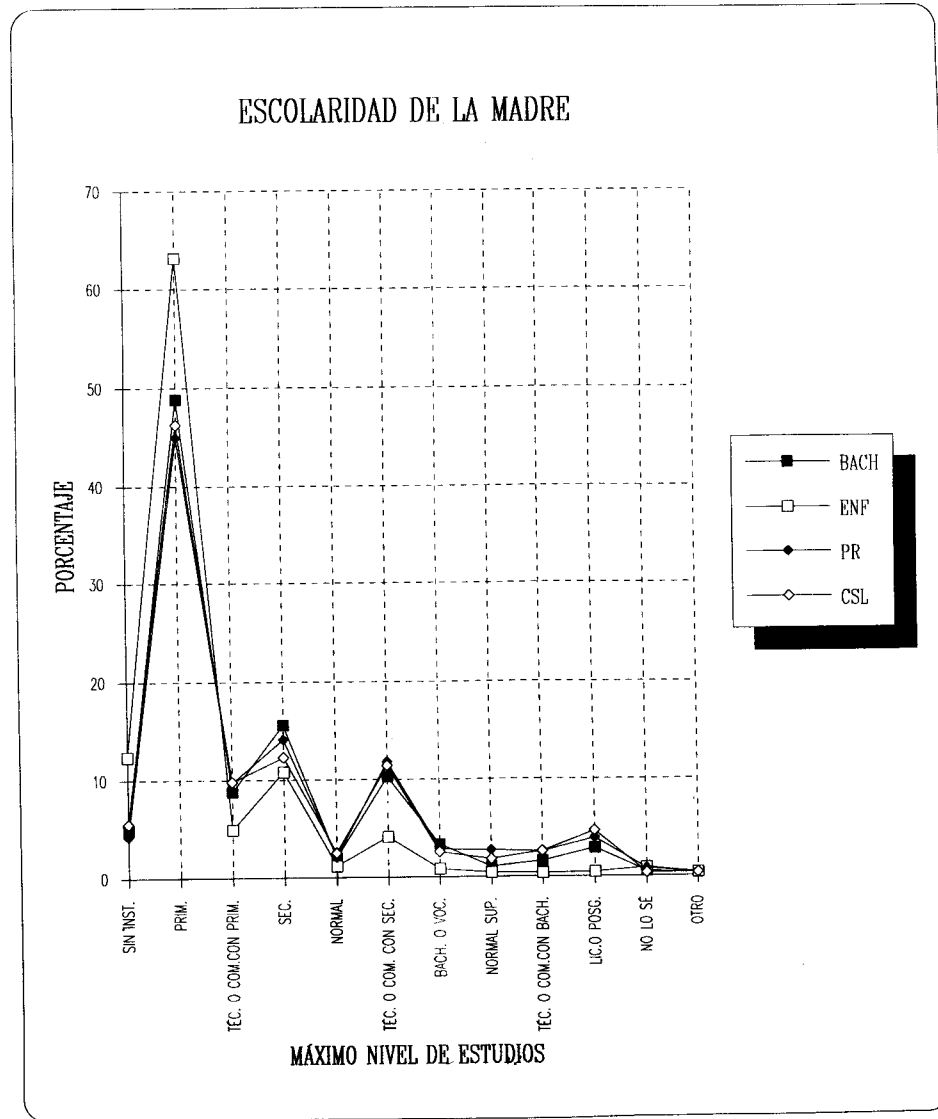

## MÁXIMO NIVEL DE ESTUDIOS DEL PADRE

CUADRO 1.23

NIVEL DE ESTUDIOS	BACHILLERATO		TÉCNICO		LICENCIATURA			
	CCH Y ENP		ENFERMERÍA		PASE REGLAMENTADO		CONCURSO SELECCIÓN	
	FRECUENCIA	PORCENTAJE	FRECUENCIA	PORCENTAJE	FRECUENCIA	PORCENTAJE	FRECUENCIA	PORCENTAJE
SIN INSTRUCCIÓN	2,752	2.7	169	8.0	724	2.5	1,441	3.4
PRIMARIA	38,629	38.2	1,235	58.4	9,949	34.0	16,170	38.0
CARRERA TÉCNICA O COMERCIAL CON PRIMARIA	2,836	2.8	52	2.5	1,107	3.8	1,463	3.4
SECUNDARIA	21,367	21.1	356	16.8	5,320	18.2	6,913	16.4
ESCUELA NORMAL	1,014	1.0	19	0.9	337	1.2	497	1.2
CARRERA TÉCNICA O COMERCIAL CON SECUNDARIA	5,398	5.3	69	3.3	1,881	6.4	2,550	5.9
BACHILLERATO O VOCACIONAL	9,362	9.3	78	3.7	2,356	8.0	2,881	6.8
ESCUELA NORMAL SUPERIOR	1,780	1.8	14	0.7	828	2.8	907	2.1
CARRERA TÉCNICA O COMERCIAL CON BACHILLERATO	4,083	4.0	33	1.6	1,341	4.6	1,740	4.1
LICENCIATURA O POSGRADO	11,492	11.4	36	1.7	4,547	15.5	7,158	16.7
NO LO SE	1,822	1.8	43	2.0	663	2.3	1,179	1.4
OTRO	675	0.7	10	0.5	230	0.8	505	0.7
TOTAL	101,210	100.0	2,114	100.0	29,283	100.0	42,567	100.0
Casos sin información	8,260		94		963		2,273	

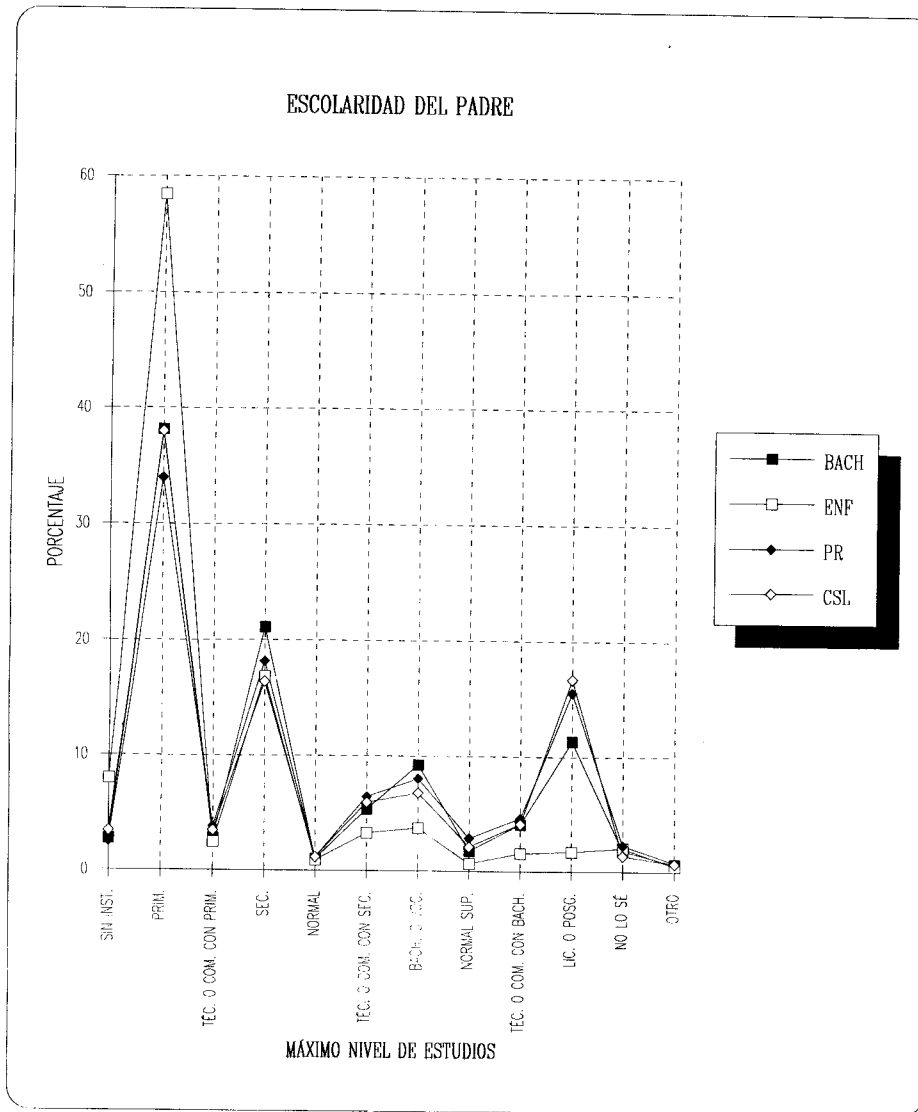

## PRINCIPAL OCUPACIÓN DE LA MADRE

CUADRO 1.24

OCUPACIÓN	BACHILLERATO		TÉCNICO		LICENCIATURA			
	CCH Y ENP		ENFERMERÍA		PASE REGLAMENTADO		CONCURSO SELECCIÓN	
	FRECUENCIA	PORCENTAJE	FRECUENCIA	PORCENTAJE	FRECUENCIA	PORCENTAJE	FRECUENCIA	PORCENTAJE
FUNCIONARIO O GERENTE	749	0.7	1	0.0	259	0.9	443	1.0
DUEÑO DE NEGOCIO, EMPRESA, DESPACHO O COMERCIO ESTABLECIDO Y CON PERSONAL A SU CARGO	2,717	2.6	34	1.6	1,108	3.8	1,951	4.5
PROFESOR DE PREPRIMARIA, PRIMARIA, SECUNDARIA, TÉCNICO, O DE ALGUNA MATERIA	3,252	3.1	31	1.5	1,333	4.5	1,803	4.2
PROFESOR DE BACHILLERATO, LICENCIATURA, POSGRADO O INVESTIGADOR	462	0.4	2	0.1	188	0.6	379	0.9
EMPLEADO DE CONFIANZA	6,616	6.4	67	3.2	1,537	5.2	2,253	5.2
EMPLEADO DE BASE	11,073	10.6	125	6.0	2,865	9.7	3,386	7.8
OBRERO	3,829	3.7	115	5.5	593	2.0	734	1.7
TRABAJADOR AGROPECUARIO	147	0.1	19	0.9	36	0.1	183	0.4
VENDEDOR EN COMERCIO O EMPRESA	2,574	2.5	41	2.0	707	2.4	1,115	2.6
VENDEDOR POR SU CUENTA O AMBULANTE	5,894	5.7	153	7.3	1,315	4.5	2,473	5.7
TRABAJADOR DE OFICIO	3,530	3.4	75	3.6	1,051	3.6	1,632	3.8
NO TRABAJA	56,325	54.1	1,254	59.9	16,271	55.2	23,670	54.5
NO LO SE	533	0.5	12	0.6	150	0.5	137	0.3
OTRO	6,399	6.1	163	7.8	2,063	7.0	3,234	7.5
TOTAL	104,100	100.0	2,092	100.0	29,476	100.0	43,393	100.0
Casos sin información	5,370		116		770		1,367	

## PRINCIPAL OCUPACIÓN DEL PADRE

CUADRO 1.25

OCUPACIÓN	BACHILLERATO		TÉCNICO		LICENCIATURA			
	CCH Y ENP		ENFERMERÍA		PASE REGLAMENTADO		CONCURSO SELECCIÓN	
	FRECUENCIA	PORCENTAJE	FRECUENCIA	PORCENTAJE	FRECUENCIA	PORCENTAJE	FRECUENCIA	PORCENTAJE
FUNCIONARIO O GERENTE	4,305	4.1	21	1.0	1,729	5.9	2,458	5.7
DUEÑO DE NEGOCIO, EMPRESA, DESPACHO O COMERCIO ESTABLECIDO Y CON PERSONAL A SU CARGO	7,238	6.9	54	2.5	3,021	10.2	4,783	11.1
PROFESOR DE PREPRIMARIA, PRIMARIA, SECUNDARIA, TÉCNICO, O DE ALGUNA MATERIA	2,168	2.1	25	1.2	850	2.9	1,112	2.6
PROFESOR DE BACHILLERATO, LICENCIATURA, POSGRADO O INVESTIGADOR	1,507	1.4	8	0.4	567	1.9	834	1.9
EMPLEADO DE CONFIANZA	17,086	16.4	206	9.6	4,431	15.0	6,499	15.0
EMPLEADO DE BASE	18,553	17.8	312	14.6	5,397	18.3	6,699	15.5
OBrero	16,888	16.2	602	28.2	3,231	11.0	4,713	10.9
TRABAJADOR AGROPECUARIO	777	0.7	87	4.1	213	0.7	1,182	2.7
VENDEDOR EN COMERCIO O EMPRESA	4,454	4.3	60	2.8	1,130	3.8	1,724	4.0
VENDEDOR POR SU CUENTA O AMBULANTE	6,494	6.2	145	6.8	1,463	5.0	2,545	5.9
TRABAJADOR DE OFICIO	15,832	15.2	362	17.0	4,152	14.1	6,345	14.7
NO TRABAJA	1,329	1.3	67	3.1	609	2.1	992	2.3
NO LO SE	2,616	2.5	58	2.7	856	2.9	862	2.0
OTRO	5,169	5.0	128	6.0	1,826	6.2	2,463	5.7
TOTAL	104,416	100.0	2,135	100.0	29,475	100.0	43,211	100.0
Casos sin información	5,054		73		771		1,549	



## PRINCIPAL SOSTÉN ECONÓMICO

CUADRO 1.26

SOSTÉN ECONÓMICO	BACHILLERATO		TÉCNICO		LICENCIATURA			
	CCH Y ENP		ENFERMERÍA		PASE REGLAMENTADO		CONCURSO SELECCIÓN	
	FRECUENCIA	PORCENTAJE	FRECUENCIA	PORCENTAJE	FRECUENCIA	PORCENTAJE	FRECUENCIA	PORCENTAJE
ALGUNO O AMBOS PADRES	99,472	92.9	1,589	73.2	25,198	85.9	34,238	79.6
CÓNYUGE O PAREJA	897	0.8	64	2.9	338	1.2	976	2.3
OTRA PERSONA	2,236	2.1	75	3.5	903	3.1	1,454	3.4
EL PROPIO ALUMNO	4,446	4.2	443	20.4	2,864	9.8	6,362	14.8
TOTAL	107,051	100.0	2,171	100.0	29,303	100.0	43,030	100.0

Casos sin información	2,419	37	943	1,730
-----------------------	-------	----	-----	-------

## SOSTÉN ECONÓMICO

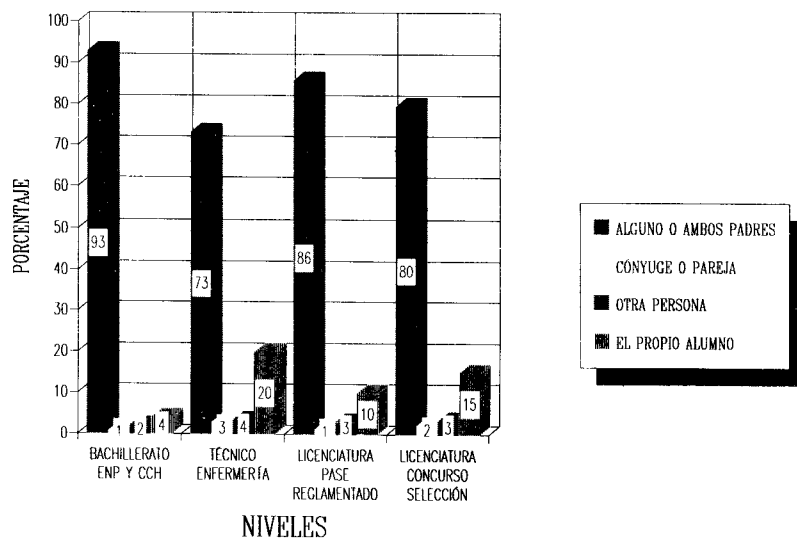

PERSONAS QUE DEPENDEN DEL PRINCIPAL  
SOSTÉN ECONÓMICO \*

CUADRO 1.27

OPINIÓN	BACHILLERATO		TÉCNICO		LICENCIATURA			
	CCH Y ENP		ENFERMERÍA		PASE REGLAMENTADO		CONCURSO SELECCIÓN	
	FRECUENCIA	PORCENTAJE	FRECUENCIA	PORCENTAJE	FRECUENCIA	PORCENTAJE	FRECUENCIA	PORCENTAJE
UNO	7,197	6.7	207	9.8	1,797	6.0	3,578	8.2
DOS O TRES	31,845	29.8	702	33.1	7,721	25.9	11,036	25.2
CUATRO O CINCO	47,449	44.4	749	35.3	13,682	45.8	18,917	43.1
SEIS O MÁS	20,318	19.0	463	21.8	6,656	22.3	10,334	23.6
TOTAL	106,809	100.0	2,121	100.0	29,856	100.0	43,865	100.0
Casos sin información	2,661		87		390		895	

\* Incluye al propio estudiante y al principal sostén económico.

## TIPO DE CASA DONDE HABITA REGULARMENTE

CUADRO 1.28

OPINIÓN	BACHILLERATO		TÉCNICO		LICENCIATURA			
	CCH Y ENP		ENFERMERÍA		PASE REGLAMENTADO		CONCURSO SELECCIÓN	
	FRECUENCIA	PORCENTAJE	FRECUENCIA	PORCENTAJE	FRECUENCIA	PORCENTAJE	FRECUENCIA	PORCENTAJE
PROPIA	77,849	72.8	1,605	74.4	23,870	79.5	34,202	77.3
DE UN FAMILIAR	11,931	11.2	250	11.6	1,999	6.7	4,198	9.5
RENTADA	15,507	14.5	272	12.6	3,767	12.5	5,194	11.7
OTRA	1,640	1.5	50	1.4	396	1.3	644	1.5
TOTAL	106,927	100.0	2,157	100.0	30,032	100.0	44,238	100.0

Casos sin información	2,543		51		214		522	
-----------------------	-------	--	----	--	-----	--	-----	--

## HABITANTES POR VIVIENDA

CUADRO 1.29

NÚMERO	BACHILLERATO		TÉCNICO		LICENCIATURA			
	CCH Y ENP		ENFERMERÍA		PASE REGLAMENTADO		CONCURSO SELECCIÓN	
	FRECUENCIA	PORCENTAJE	FRECUENCIA	PORCENTAJE	FRECUENCIA	PORCENTAJE	FRECUENCIA	PORCENTAJE
UNO	46	0.0	1	0.0	59	0.2	173	0.4
DOS	1,071	1.0	33	1.5	445	1.8	1,082	2.5
TRES	5,960	5.6	126	5.8	1,579	6.3	3,593	8.2
CUATRO	20,741	19.4	310	14.3	4,704	18.6	7,900	18.0
CINCO	32,521	30.4	548	25.3	7,551	29.9	11,881	27.1
SEIS	21,116	19.7	411	19.0	4,555	18.0	8,471	19.3
SIETE	11,080	10.3	283	13.1	2,715	10.7	4,718	10.8
OCHO	6,121	5.7	181	8.4	1,479	5.9	2,691	6.1
NUEVE O MÁS	8,490	7.9	274	12.6	2,173	8.6	3,274	7.5
TOTAL	107,146	100.0	2,167	100.0	25,260	100.0	43,783	100.0

Casos sin información	2,324		41		4,986		977	
-----------------------	-------	--	----	--	-------	--	-----	--

## CUARTOS EN LA VIVIENDA \*

CUADRO 1.30

NÚMERO DE CUARTOS	BACHILLERATO		TÉCNICO		LICENCIATURA			
	CCH Y ENP		ENFERMERÍA		PASE REGLAMENTADO	CONCURSO	SELECCIÓN	
	FRECUENCIA	PORCENTAJE	FRECUENCIA	PORCENTAJE	FRECUENCIA	PORCENTAJE	FRECUENCIA	PORCENTAJE
UNO	3,389	3.2	100	4.6	563	2.3	749	1.7
DOS	23,616	22.1	519	24.0	3,771	15.1	6,127	13.9
TRES	34,285	32.0	661	30.6	7,255	29.1	14,291	32.5
CUATRO	21,582	20.2	403	18.6	5,694	22.8	10,343	23.5
CINCO	12,167	11.4	215	9.9	3,722	14.9	5,974	13.6
SEIS	6,044	5.6	134	6.2	1,721	6.9	3,155	7.2
SIETE	2,775	2.6	64	3.0	979	3.9	1,560	3.5
OCHO	1,575	1.5	34	1.6	583	2.3	860	2.0
NUEVE O MÁS	1,659	1.5	33	1.5	683	2.7	903	2.1
TOTAL	107,092	100.0	2,163	100.0	24,971	100.0	43,962	100.0
Casos sin información		2,378	45	5,275	798			

\* No incluye cocina, baños y pasillos.

## BIENES Y SERVICIOS EN LA CASA Y COLONIA \*\*

CUADRO 1.31

BIENES Y SERVICIOS	BACHILLERATO		TÉCNICO		LICENCIATURA			
	CCH Y ENP		ENFERMERÍA		PASE REGLAMENTADO	CONCURSO	SELECCIÓN	
	FRECUENCIA	PORCENTAJE	FRECUENCIA	PORCENTAJE	FRECUENCIA	PORCENTAJE	FRECUENCIA	PORCENTAJE
TELÉFONO	73,559	69.2	1,156	54.9	22,785	77.0	33,385	76.3
DRENAJE	101,847	95.2	1,970	91.6	29,064	96.7	42,363	95.7
CALENTADOR DE GAS	82,662	79.0	1,374	67.2	25,860	87.5	36,999	85.1
AUTOMÓVIL FAMILIAR	45,744	44.5	567	28.4	15,707	55.0	22,958	54.3
ALUMBRADO PÚBLICO	103,792	97.9	2,051	96.3	29,496	98.5	43,006	97.6
CALLES PAVIMENTADAS	98,137	92.8	1,832	86.7	28,553	95.3	40,382	91.8
RECOLECCIÓN PERIÓDICA DE BASURA	99,997	95.3	1,969	93.4	28,916	96.8	41,723	95.1
VIDEORABADORA	70,043	67.8	1,132	56.5	21,771	75.0	30,314	70.9
CABLEVISIÓN O MULTIVISIÓN	9,911	10.0	94	4.9	3,976	14.8	6,269	15.7
TOTAL DE ENCUESTADOS	109,470		2,208		30,246		44,760	

\*\* Las categorías de la variable no son excluyentes, por esto razón los porcentajes no suman 100.

## INGRESOS FAMILIARES MENSUALES

CUADRO 1.32

MONTO ( en Nuevos Pesos )	BACHILLERATO		TECNICO		LICENCIATURA			
	CCH Y ENP		ENFERMERÍA		PASE REGLAMENTADO		CONCURSO SELECCIÓN	
	FRECUENCIA	PORCENTAJE	FRECUENCIA	PORCENTAJE	FRECUENCIA	PORCENTAJE	FRECUENCIA	PORCENTAJE
MENOS DE 500	9,956	9.3	325	15.1	1,612	5.4	1,878	4.3
DE 500 A MENOS DE 1,000	31,202	29.2	855	39.7	7,954	26.6	9,209	20.9
DE 1,000 A MENOS DE 1,500	24,839	23.3	494	22.9	7,743	25.9	10,139	23.0
DE 1,500 A MENOS DE 2,000	16,290	15.3	251	11.7	5,201	17.4	7,765	17.6
DE 2,000 A MENOS DE 2,500	9,793	9.2	95	4.4	3,016	10.1	5,055	11.5
DE 2,500 A MENOS DE 3,000	7,122	6.7	77	3.6	2,082	7.0	4,180	9.5
3,000 O MÁS	7,601	7.1	56	2.6	2,256	7.6	5,801	13.2
TOTAL	106,803	100.0	2,153	100.0	29,864	100.0	44,027	100.0

Casos sin información	2,667	55	382	733
-----------------------	-------	----	-----	-----

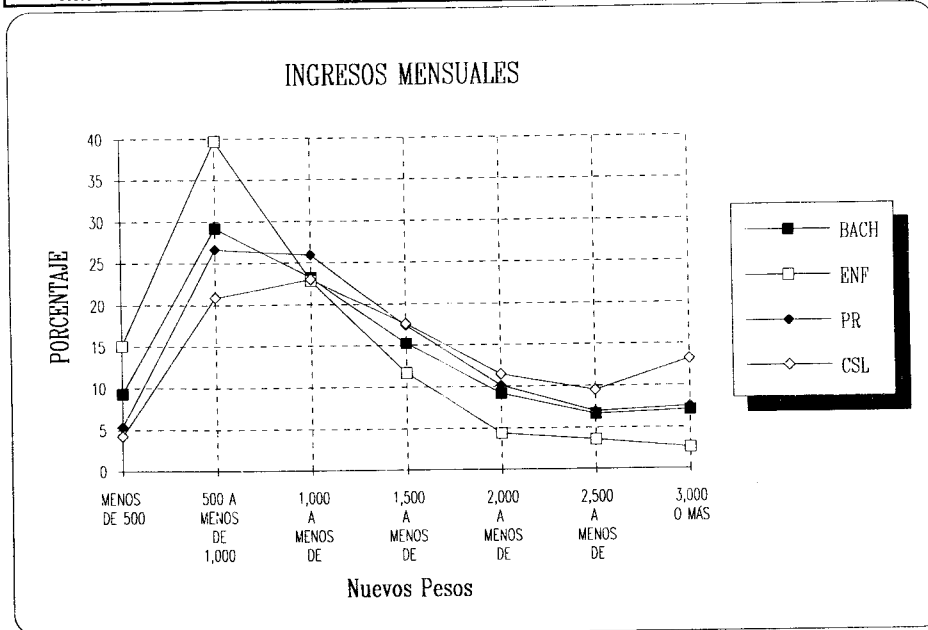

## **SITUACIÓN LABORAL**

## CONDICIÓN LABORAL DEL ESTUDIANTE

CUADRO 1.33

TRABAJO	BACHILLERATO		TÉCNICO		LICENCIATURA			
	CCH Y ENP		ENFERMERÍA		PASE REGLAMENTADO		CONCURSO SELECCIÓN	
	FRECUENCIA	PORCENTAJE	FRECUENCIA	PORCENTAJE	FRECUENCIA	PORCENTAJE	FRECUENCIA	PORCENTAJE
TRABAJO PERMANENTE	4,578	4.3	432	20.4	4,112	14.0	9,069	21.1
TRABAJO EVENTUAL	8,936	8.5	192	9.1	5,545	18.9	7,413	17.3
TRABAJO FAMILIAR CON O SIN PAGO	9,561	9.1	144	6.8	3,758	12.8	5,302	12.3
NO TRABAJA	82,553	78.1	1,352	63.7	15,910	54.3	21,164	49.3
TOTAL	105,628	100.0	2,120	100.0	29,325	100.0	42,948	100.0

Casos sin información	3,842	88	921	1,812
-----------------------	-------	----	-----	-------

## SITUACIÓN LABORAL

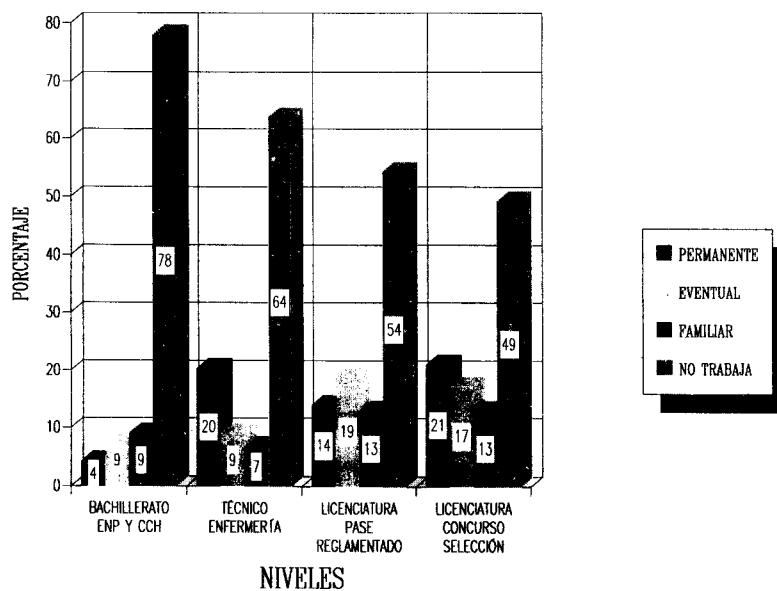

## HORAS DE TRABAJO A LA SEMANA

CUADRO 1.34

HORAS DE TRABAJO	BACHILLERATO		TÉCNICO		LICENCIATURA			
	CCH Y ENP		ENFERMERÍA		PASE REGLAMENTADO		CONCURSO SELECCIÓN	
	FRECUENCIA	PORCENTAJE	FRECUENCIA	PORCENTAJE	FRECUENCIA	PORCENTAJE	FRECUENCIA	PORCENTAJE
MENOS DE 16	9,390	49.5	159	22.9	3,719	32.9	5,023	26.1
DE 16 A 32	5,349	28.2	133	19.2	4,386	38.8	7,591	39.5
MÁS DE 32	4,234	22.3	401	57.9	3,204	28.3	6,623	34.4
TOTAL	18,973	100.0	693	100.0	11,309	100.0	19,237	100.0
Casos sin información	4,102		75		2,106		2,547	

NOTA: Sólo incluye a la población que declaró trabajar.



## **2. POBLACIÓN ASIGNADA**

## **DATOS GENERALES**

## EDAD (BACHILLERATO Y TÉCNICO)

CUADRO 2.1

AÑOS	BACHILLERATO		TÉCNICO	
	CCH Y ENP		ENFERMERÍA	
	FRECUENCIA	PORCENTAJE	FRECUENCIA	PORCENTAJE
14 o MENOS	2,896	8.2	43	3.1
15	19,826	56.2	340	24.3
16	7,364	20.9	254	18.2
17	2,364	6.7	174	12.4
18	1,033	2.9	101	7.2
19	609	1.7	73	5.2
20	365	1.0	66	4.7
21 a 25	663	1.9	159	11.4
26 a 30	122	0.3	62	4.4
MÁS DE 30	66	0.2	127	9.1
TOTAL	35,308	100.0	1,399	100.0

Casos sin información	286	15
Promedio	16.1	20.0
Desviación Estándar	1.4	4.9

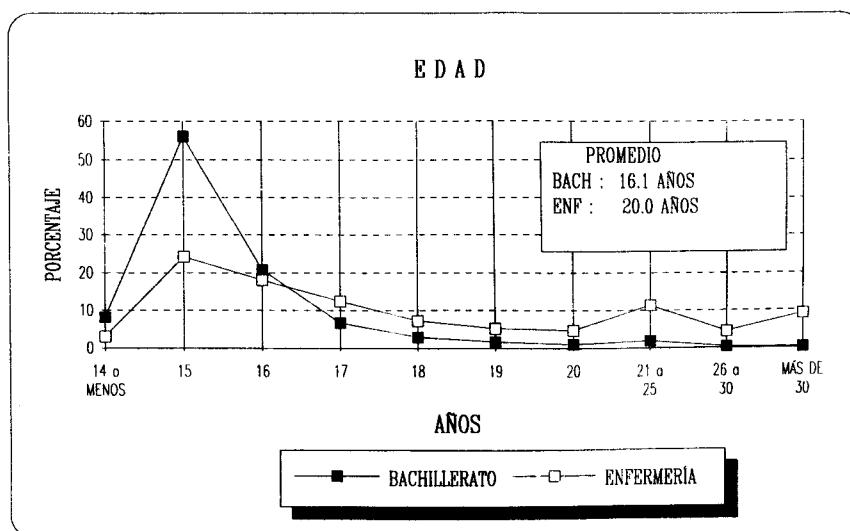

# EDAD ( LICENCIATURA )

CUADRO 2.2

AÑOS	LICENCIATURA			
	PASE REGLAMENTADO		CONCURSO SELECCIÓN	
	FRECUENCIA	PORCENTAJE	FRECUENCIA	PORCENTAJE
17 o MENOS	1,005	6.3	308	4.3
18	6,606	41.2	1,606	22.7
19	3,914	24.4	1,523	21.5
20	1,993	12.4	1,032	14.6
21	1,035	6.5	730	10.3
22	559	3.5	431	6.1
23	343	2.1	308	4.3
24	177	1.1	204	2.9
25	119	0.7	182	2.6
26 A 30	198	1.2	424	6.0
MÁS de 30	95	0.6	337	4.8
TOTAL	16,044	100.0	7,085	100.0

Casos sin información	149	45
Promedio	20.0	21.6
Desviación Estándar	1.7	3.3

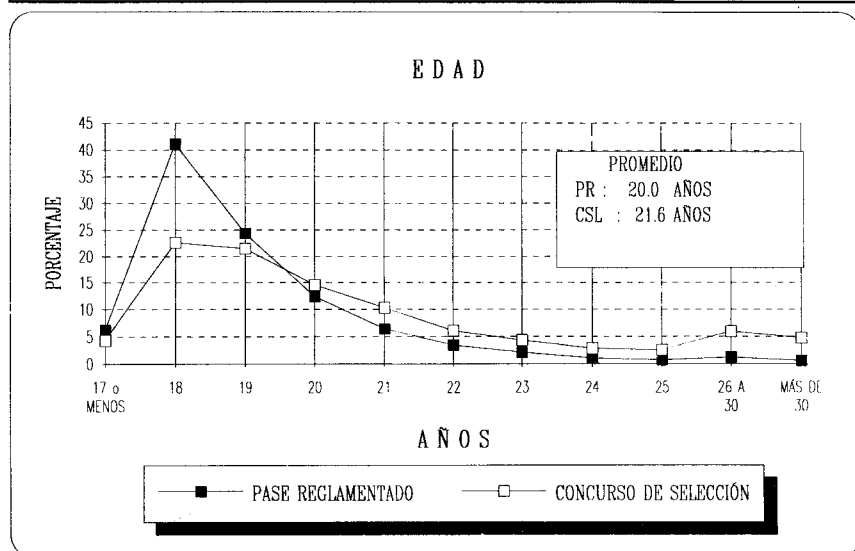

## SEXO

CUADRO 2.3

SEXO	BACHILLERATO		TÉCNICO		LICENCIATURA			
	CCH Y ENP		ENFERMERÍA		PASE REGLAMENTADO		CONCURSO SELECCIÓN	
	FRECUENCIA	PORCENTAJE	FRECUENCIA	PORCENTAJE	FRECUENCIA	PORCENTAJE	FRECUENCIA	PORCENTAJE
MASCULINO	19,570	55.1	99	7.0	7,483	46.3	4,050	56.9
FEMENINO	15,957	44.9	1,314	93.0	8,666	53.7	3,068	43.1
TOTAL	35,527	100.0	1,413	100.0	16,149	100.0	7,118	100.0
Casos sin información		67	1		44		12	

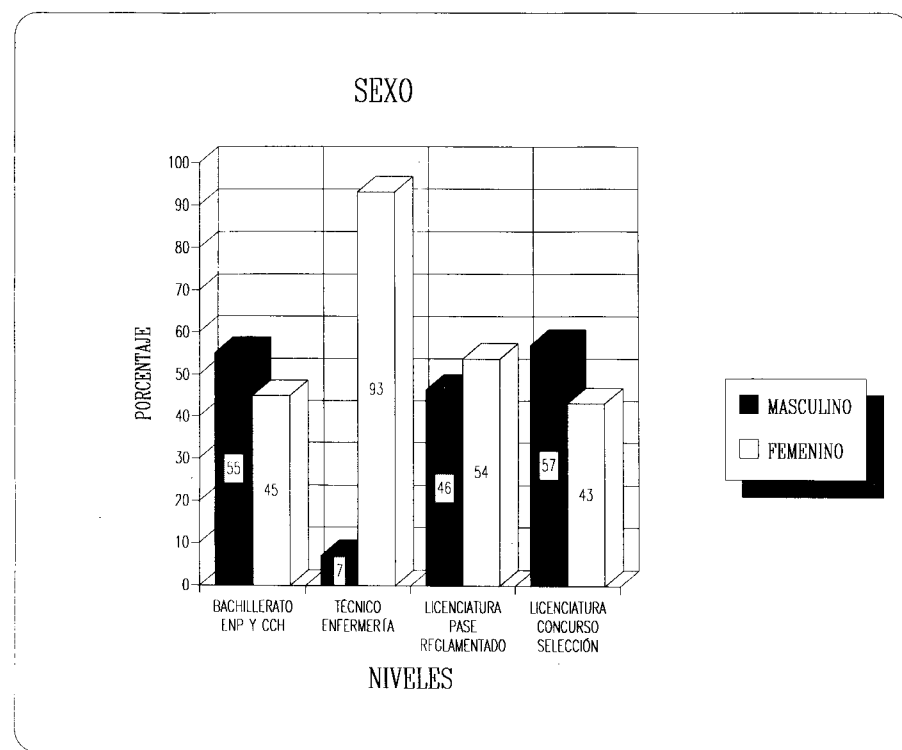

## ESTADO CIVIL

CUADRO 2.4

ESTADO CIVIL	BACHILLERATO		TÉCNICO		LICENCIATURA			
	CCH Y ENP		ENFERMERÍA		PASE REGLAMENTADO		CONCURSO SELECCIÓN	
	FRECUENCIA	PORCENTAJE	FRECUENCIA	PORCENTAJE	FRECUENCIA	PORCENTAJE	FRECUENCIA	PORCENTAJE
CASADO	151	0.4	126	8.9	229	1.4	389	5.5
SOLTERO	35,143	99.2	1,254	89.1	15,851	98.3	6,650	93.5
OTRO	147	0.4	28	2.0	54	0.3	74	1.0
TOTAL	35,441	100.0	1,408	100.0	16,134	100.0	7,113	100.0
Casos sin información	153		6		59		17	

## DESCENDENCIA

CUADRO 2.5

HIJOS	BACHILLERATO		TÉCNICO		LICENCIATURA			
	CCH Y ENP		ENFERMERÍA		PASE REGLAMENTADO		CONCURSO SELECCIÓN	
	FRECUENCIA	PORCENTAJE	FRECUENCIA	PORCENTAJE	FRECUENCIA	PORCENTAJE	FRECUENCIA	PORCENTAJE
CON HIJOS	202	0.6	165	11.9	239	1.5	430	6.1
SIN HIJOS	34,987	99.4	1,221	88.1	15,588	98.5	6,601	93.9
TOTAL	35,189	100.0	1,386	100.0	15,827	100.0	7,031	100.0
Casos sin información	405		28		366		99	

## TIPO DE PRIMARIA CURSADA

CUADRO 2.6

TIPO	BACHILLERATO		TÉCNICO		LICENCIATURA			
	CCH Y ENP		ENFERMERÍA		PASE REGLAMENTADO		CONCURSO SELECCIÓN	
	FRECUENCIA	PORCENTAJE	FRECUENCIA	PORCENTAJE	FRECUENCIA	PORCENTAJE	FRECUENCIA	PORCENTAJE
PÚBLICA	27,289	83.4	1,192	95.6	13,995	87.1	4,782	68.3
PRIVADA	3,534	10.8	17	1.4	1,275	7.9	1,746	24.9
AMBAS	1,894	5.8	37	3.0	805	5.0	479	6.8
TOTAL	32,717	100.0	1,246	100.0	16,075	100.0	7,007	100.0
Casos sin información		2,877	168	118	123			

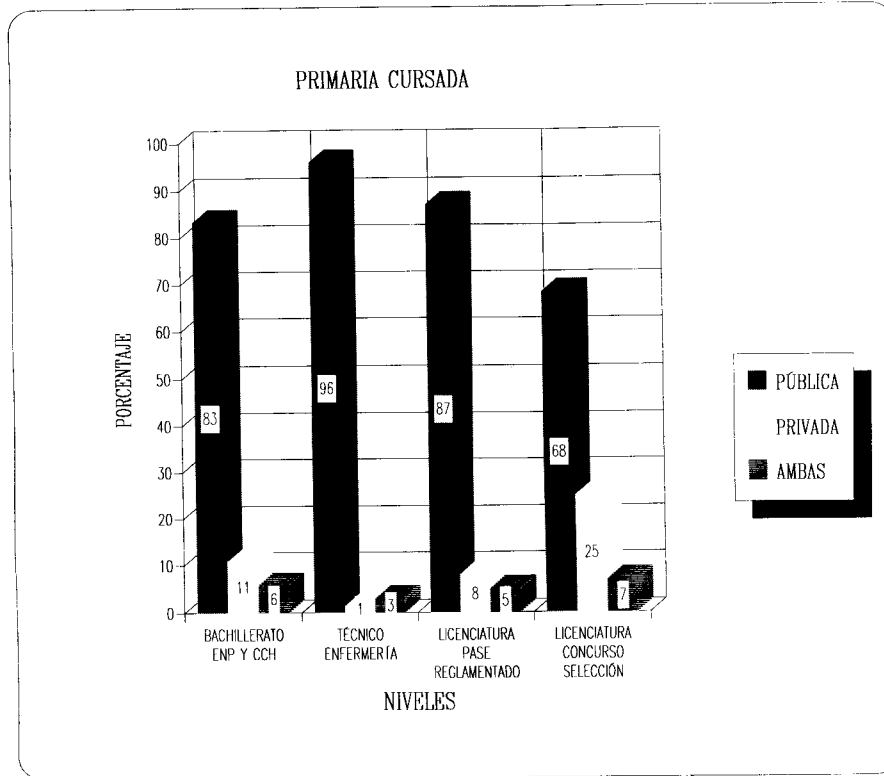

## TIPO DE SECUNDARIA CURSADA

CUADRO 2.7

TIPO	BACHILLERATO		TÉCNICO		LICENCIATURA			
	CCH Y ENP		ENFERMERÍA		PASE REGLAMENTADO		CONCURSO SELECCIÓN	
	FRECUENCIA	PORCENTAJE	FRECUENCIA	PORCENTAJE	FRECUENCIA	PORCENTAJE	FRECUENCIA	PORCENTAJE
PÚBLICA	31,797	90.4	1,325	96.5	15,318	95.6	5,153	75.6
PRIVADA	2,513	7.1	26	1.9	507	3.2	1,656	23.7
AMBAS	881	2.5	27	1.6	198	1.2	188	2.7
TOTAL	35,191	100.0	1,373	100.0	16,023	100.0	6,997	100.0

Casos sin información

403

47

170

133

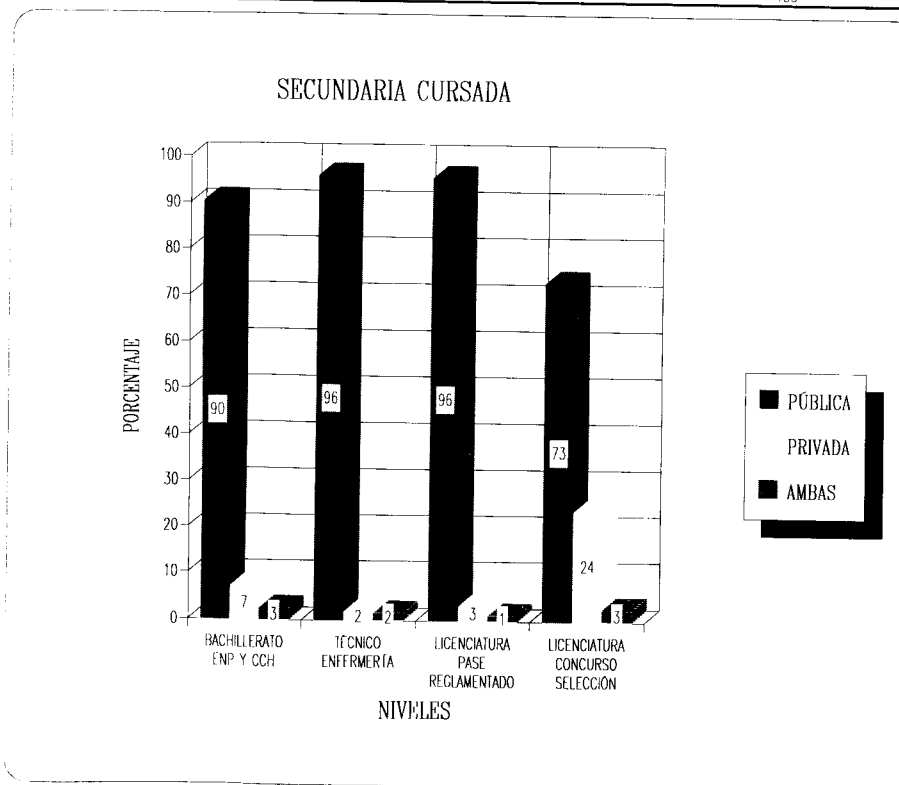



## BACHILLERATO DE PROCEDENCIA

CUADRO 2.8

TIPO	LICENCIATURA	
	CONCURSO SELECCIÓN	
	FRECUENCIA	PORCENTAJE
PÚBLICO	4,044	57.3
PRIVADO	2,772	39.2
AMBOS	249	3.5
TOTAL	7,065	100.0
Cosos sin información		65

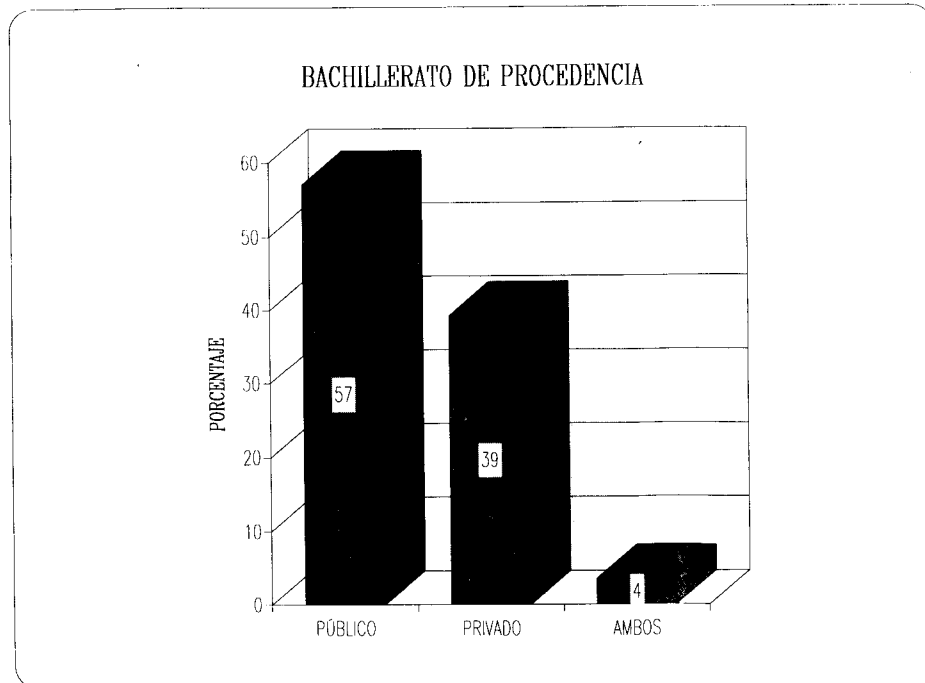

**DATOS DE LOS ESTUDIOS  
INMEDIATOS ANTERIORES**

## PLANTEL DE PROCEDENCIA ( PASE REGLAMENTADO )

CUADRO 2.9

PLANTEL	LICENCIATURA	
	FRECUENCIA	PORCENTAJE
ESCUELA NACIONAL PREPARATORIA		
PLANTEL 1	476	3.0
PLANTEL 2	833	5.2
PLANTEL 3	716	4.5
PLANTEL 4	582	3.6
PLANTEL 5	1,244	7.8
PLANTEL 6	847	5.3
PLANTEL 7	571	3.6
PLANTEL 8	902	5.6
PLANTEL 9	904	5.7
SUBTOTAL	7,075	44.3
COLEGIO DE CIENCIAS Y HUMANIDADES		
AZCAPOTZALCO	2,294	14.4
NAUCALPAN	1,014	6.3
VALLEJO	1,842	11.5
ORIENTE	1,895	11.8
SUR	1,876	11.7
SUBTOTAL	8,921	55.7
TOTAL	15,996	100.0
Casos sin información		197

## PLANTEL DE PROCEDENCIA

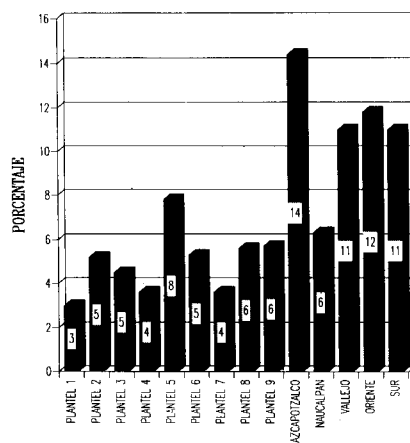

BACHILLERATO CURSADO  
( CONCURSO DE SELECCIÓN )

CUADRO 2.10

BACHILLERATO	LICENCIATURA	
	FRECUENCIA	PORCENTAJE
INCORPORADO A LA UNAM	2,063	29.5
INCORPORADO A LA SEP	1,889	27.1
COLEGIO DE BACHILLERES	1,289	18.5
ESTATAL Y MUNICIPAL	814	11.7
VOCACIONAL	259	3.7
NORMAL SUPERIOR	48	0.7
OTRO	614	8.8
TOTAL	6,976	100.0
Casos sin información	154	

## UBICACIÓN DE LA ESCUELA DE PROCEDENCIA

CUADRO 2.11

UBICACIÓN	BACHILLERATO		TÉCNICO		LICENCIATURA	
	CCH Y ENP		ENFERMERÍA		CONCURSO SELECCIÓN	
	FRECUENCIA	PORCENTAJE	FRECUENCIA	PORCENTAJE	FRECUENCIA	PORCENTAJE
DISTRITO FEDERAL	26,729	76.0	875	62.7	3,962	55.8
ESTADO DE MÉXICO	7,958	22.6	444	31.8	1,850	26.0
OTRO ESTADO DE LA REPÚBLICA	459	1.4	77	5.5	1,207	17.0
EXTRANJERO	13	0.0	0	0.0	84	1.2
TOTAL	35,159	100.0	1,396	100.0	7,103	100.0
Casos sin información	435		18		27	

## AÑO DE INGRESO A LA ESCUELA DE PROCEDENCIA

CUADRO 2.12

AÑO	BACHILLERES		TÉCNICO		LICENCIADOS			
	CCH Y EMP		ENFERMERÍA		POS-REGLEMENTADO		CORSO SELECC	
	FRECUENCIA	PORCENTAJE	FRECUENCIA	PORCENTAJE	FRECUENCIA	PORCENTAJE	FRECUENCIA	PORCENTAJE
1981 o MENOS	221	0.6	180	13.2	51	0.3	323	4.7
1982	92	0.3	34	2.5	21	0.1	87	1.3
1983	146	0.4	30	2.2	11	0.1	99	1.4
1984	207	0.6	42	3.1	37	0.2	138	2.0
1985	312	0.9	53	3.9	50	0.3	159	2.3
1986	468	1.3	59	4.3	83	0.5	247	3.6
1987	757	2.2	80	5.9	194	1.2	417	6.0
1988	1,275	3.7	104	7.6	634	4.0	782	11.3
1989	4,568	13.1	268	19.6	1,585	9.9	1,677	24.3
1990	25,804	73.9	473	34.6	4,486	28.0	2,829	41.0
1991	1,072	3.1	43	3.1	8,872	55.4	146	2.1
TOTAL	34,922	100.0	1,366	100.0	16,024	100.0	6,904	100.0
Casos sin información	672		48		169		226	

AÑO DE EGRESO DE LA ESCUELA  
DE PROCEDENCIA

CUADRO 2.13

AÑO	BACHILLERATO		TRANSITO		LICENCIATURA	
	OGE Y ENP		ENFERMERIA		CONCURSO SELECCIÓN	
	FRECUENCIA	PORCENTAJE	FRECUENCIA	PORCENTAJE	FRECUENCIA	PORCENTAJE
1981 o MENOS	75	0.2	129	9.4	171	2.4
1982 A 1986	343	1.0	115	8.3	278	4.0
1987	193	0.6	43	3.1	116	1.7
1988	283	0.8	56	4.1	125	1.8
1989	451	1.3	65	4.7	198	2.8
1990	764	2.2	78	5.7	310	4.4
1991	1,152	3.3	116	8.4	640	9.1
1992	3,607	10.3	241	17.5	1,600	22.8
1993	28,209	80.4	536	38.8	3,590	51.1
TOTAL	35,077	100.0	1,379	100.0	7,028	100.0
Casos sin información	517		35		102	

NOTA: La población de pase reglamentado que fue asignada a licenciatura para el periodo 93-94 egresó en 1993.

## REALIZACIÓN DE ESTUDIOS INMEDIATOS ANTERIORES EN TRES AÑOS

CUADRO 2.14

ESTUDIOS EN TRES AÑOS	BACHILLERATO		TÉCNICO		LICENCIATURA			
	CCH Y ENP		ENFERMERÍA		PASE REGLAMENTADO		CONCURSO SELECCIÓN	
	FRECUENCIA	PORCENTAJE	FRECUENCIA	PORCENTAJE	FRECUENCIA	PORCENTAJE	FRECUENCIA	PORCENTAJE
SÍ LOS REALIZÓ EN TRES AÑOS	32,700	92.9	1,246	89.7	9,503	59.7	5,220	74.4
NO, POR VOLVER A CURSAR MATERIAS*					3,601	22.6	711	10.1
NO, POR PRESENTAR EXÁMENES EXTRAORDINARIOS	987	2.8	57	4.1	2,131	13.4	240	3.4
NO, POR OTRAS CAUSAS	1,512	4.3	86	6.2	689	4.3	848	12.1
TOTAL	35,199	100.0	1,389	100.0	15,924	100.0	7,019	100.0
Casos sin información	395		25		269		111	

\* Esta opción no está en el cuestionario que se aplica a bachillerato y técnico en enfermería.

## MATERIAS RECURSADAS

CUADRO 2.15

NÚMERO	LICENCIATURA			
	PASE REGLAMENTADO		CONCURSO SELECCIÓN	
	FRECUENCIA	PORCENTAJE	FRECUENCIA	PORCENTAJE
NINGUNA	7,648	48.0	5,770	82.2
DE 1 A 2	5,137	32.2	695	9.9
3 o MÁS	3,151	19.8	557	7.9
TOTAL	15,936	100.0	7,022	100.0
Casos sin información	257		108	



## PROMEDIO DE CALIFICACIONES

CUADRO 2.16

PROMEDIO	BACHILLERATO		TÉCNICO		LICENCIATURA			
	CCH Y ENP		ENFERMERÍA		PASE REGLAMENTADO		CONCURSO SELECCIÓN	
	FRECUENCIA	PORCENTAJE	FRECUENCIA	PORCENTAJE	FRECUENCIA	PORCENTAJE	FRECUENCIA	PORCENTAJE
DE 6.0 A 6.5					125	0.8		
DE 6.6 A 7.0					1,194	7.4		
DE 7.1 A 7.5	6,254	18.6	412	30.7	3,381	21.1	1,774	25.2
DE 7.6 A 8.0	6,843	20.4	413	30.9	4,279	26.7	1,833	26.0
DE 8.1 A 8.5	6,898	20.6	267	19.9	3,386	21.1	1,433	20.3
DE 8.6 A 9.0	5,875	17.5	149	11.1	2,007	12.5	977	13.9
DE 9.1 A 9.5	5,284	15.7	74	5.5	1,182	7.4	694	9.9
DE 9.6 A 10.0	2,400	7.2	25	1.9	475	3.0	333	4.7
TOTAL	33,554	100.0	1,340	100.0	16,029	100.0	7,044	100.0
Casos sin información	2,040		74		164		86	

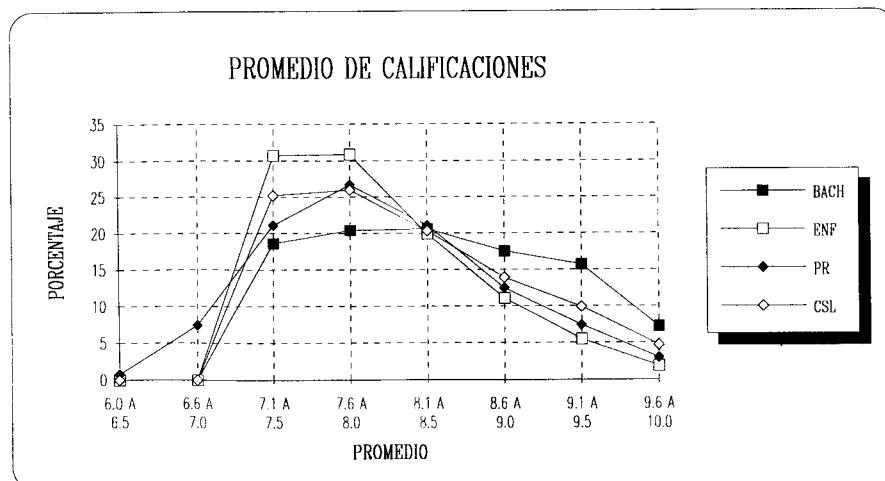

## EXÁMENES EXTRAORDINARIOS PRESENTADOS

CUADRO 2.17

NÚMERO	BACHILLERATO		TÉCNICO		LICENCIATURA			
	CCH Y ENP		ENFERMERÍA		PASE REGLAMENTADO		CONCURSO SELECCIÓN	
	FRECUENCIA	PORCENTAJE	FRECUENCIA	PORCENTAJE	FRECUENCIA	PORCENTAJE	FRECUENCIA	PORCENTAJE
NINGUNO	28,064	80.8	1,058	76.8	4,018	25.0	3,436	49.2
DE 1 A 3	5,647	16.2	293	21.2	5,670	35.3	2,479	35.4
DE 4 A 6	826	2.4	24	1.7	3,193	19.9	785	11.2
7 o MÁS	221	0.6	4	0.3	3,179	19.8	297	4.2
TOTAL	34,758	100.0	1,379	100.0	16,060	100.0	6,997	100.0
Casos sin información	836		35		133		133	

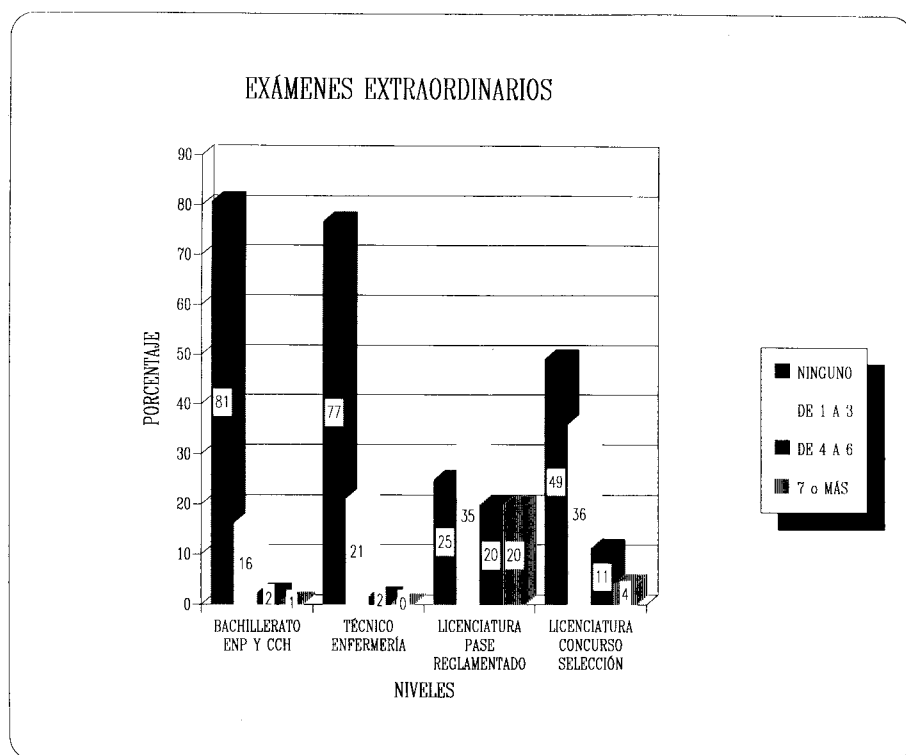

## OPINIÓN SOBRE LA PREPARACIÓN RECIBIDA

CUADRO 2.18

OPINIÓN	BACHILLERATO		TÉCNICO		LICENCIATURA			
	CCH Y ENP		ENFERMERÍA		PASE REGLAMENTADO		CONCURSO SELECCIÓN	
	FRECUENCIA	PORCENTAJE	FRECUENCIA	PORCENTAJE	FRECUENCIA	PORCENTAJE	FRECUENCIA	PORCENTAJE
EXCELENTE	3,524	10.0	111	7.9	1,049	6.5	1,146	16.2
BUENA	27,431	77.7	1,056	75.5	12,682	78.7	5,297	75.0
REGULAR	4,228	12.0	227	16.2	2,313	14.3	605	8.6
DEFICIENTE	91	0.3	6	0.4	78	0.5	17	0.2
TOTAL	35,274	100.0	1,400	100.0	16,122	100.0	7,065	100.0

Casos sin información	320	14	71	65
-----------------------	-----	----	----	----

OPINIÓN SOBRE ALGUNAS CARACTERÍSTICAS  
DE LOS PROFESORES (PASE REGLAMENTADO)

CUADRO 2.19

OPINIÓN	DOMINIO DE LAS MATERIAS		NIVEL DE RESPONSABILIDAD		MÉTODO DE ENSEÑANZA	
	FRECUENCIA	PORCENTAJE	FRECUENCIA	PORCENTAJE	FRECUENCIA	PORCENTAJE
EXCELENTE	2,476	15.4	1,155	7.2	1,063	6.7
BUENO	12,193	75.6	9,349	58.5	11,117	69.7
REGULAR	1,420	8.8	5,060	31.7	3,485	21.9
DEFICIENTE	33	0.2	415	2.6	272	1.7
TOTAL	16,122	100.0	15,979	100.0	15,937	100.0

Casos sin información	71	214	256
-----------------------	----	-----	-----

NOTA: Esta variable sólo se preguntó a la población de pase reglamentado por proceder del bachillerato de la UNAM.

OPINIÓN SOBRE LA INSISTENCIA  
DE LOS PADRES

CUADRO 2.20

OPINIÓN	BACHILLERATO		TÉCNICO		LICENCIATURA			
	CCH Y ENP		ENFERMERÍA		PASE REGLAMENTADO		CONCURSO SELECCIÓN	
	FRECUENCIA	PORCENTAJE	FRECUENCIA	PORCENTAJE	FRECUENCIA	PORCENTAJE	FRECUENCIA	PORCENTAJE
MUCHA	26,725	75.6	859	61.5	11,973	74.3	4,372	62.3
REGULAR	5,535	15.7	304	21.7	2,621	16.3	1,376	19.6
POCA	1,455	4.1	68	4.9	609	3.8	394	5.6
NO INSISTEN QUIEREN QUE HAGA O ESTUDIE OTRA COSA	1,573	4.4	160	11.4	864	5.4	845	12.0
	63	0.2	7	0.5	27	0.2	33	0.5
TOTAL	35,351	100.0	1,398	100.0	16,094	100.0	7,020	100.0
Casos sin información		243	16	99	110			

OPINIÓN SOBRE EL ÉXITO COMO ESTUDIANTE

CUADRO 2.21

OPINIÓN	BACHILLERATO		TÉCNICO		LICENCIATURA			
	CCH Y ENP		ENFERMERÍA		PASE REGLAMENTADO		CONCURSO SELECCIÓN	
	FRECUENCIA	PORCENTAJE	FRECUENCIA	PORCENTAJE	FRECUENCIA	PORCENTAJE	FRECUENCIA	PORCENTAJE
EXCELENTE	3,280	9.3	51	3.7	1,157	7.2	940	13.4
BUENO	25,581	72.9	943	67.7	12,006	75.1	5,351	76.0
REGULAR	6,175	17.6	397	28.5	2,763	17.3	744	10.6
DEFICIENTE	73	0.2	2	0.1	65	0.4	6	0.1
TOTAL	35,109	100.0	1,393	100.0	15,991	100.0	7,041	100.0
Casos sin información		485	21	202	89			

## **SITUACIÓN SOCIOECONÓMICA**

## MÁXIMO NIVEL DE ESTUDIOS DE LA MADRE

CUADRO 2.22

NIVEL DE ESTUDIOS	BACHILLERATO		TÉCNICO		LICENCIATURA			
	CCH Y ENP		ENFERMERÍA		FASE REGLAMENTADO		CONCURSO SELECCIÓN	
	FRECUENCIA	PORCENTAJE	FRECUENCIA	PORCENTAJE	FRECUENCIA	PORCENTAJE	FRECUENCIA	PORCENTAJE
SIN INSTRUCCIÓN	1,277	3.7	171	12.3	592	3.7	327	4.7
PRIMARIA	13,457	39.2	849	61.1	6,949	43.8	2,541	36.8
CARRERA TÉCNICA O COMERCIAL CON PRIMARIA	3,522	10.3	78	5.6	1,618	10.2	687	9.9
SECUNDARIA	5,196	15.2	150	10.8	2,198	13.9	739	10.7
ESCUELA NORMAL	1,011	3.0	17	1.2	349	2.2	278	4.0
CARRERA TÉCNICA O COMERCIAL CON SECUNDARIA	4,726	13.8	72	5.2	1,960	12.4	963	13.9
BACHILLERATO O VOCACIONAL	1,565	4.6	13	0.9	479	3.0	234	3.4
ESCUELA NORMAL SUPERIOR	541	1.6	8	0.6	468	2.9	182	2.6
CARRERA TÉCNICA O COMERCIAL CON BACHILLERATO	794	2.3	5	0.4	407	2.6	231	3.3
LICENCIATURA O POSGRADO	1,888	5.5	9	0.6	669	4.2	674	9.7
NO LO SE	123	0.4	13	0.9	122	0.8	31	0.4
OTRO	121	0.4	5	0.4	55	0.3	26	0.4
TOTAL	34,221	100.0	1,390	100.0	15,866	100.0	6,913	100.0
Casos sin información	1,373		24		327		217	

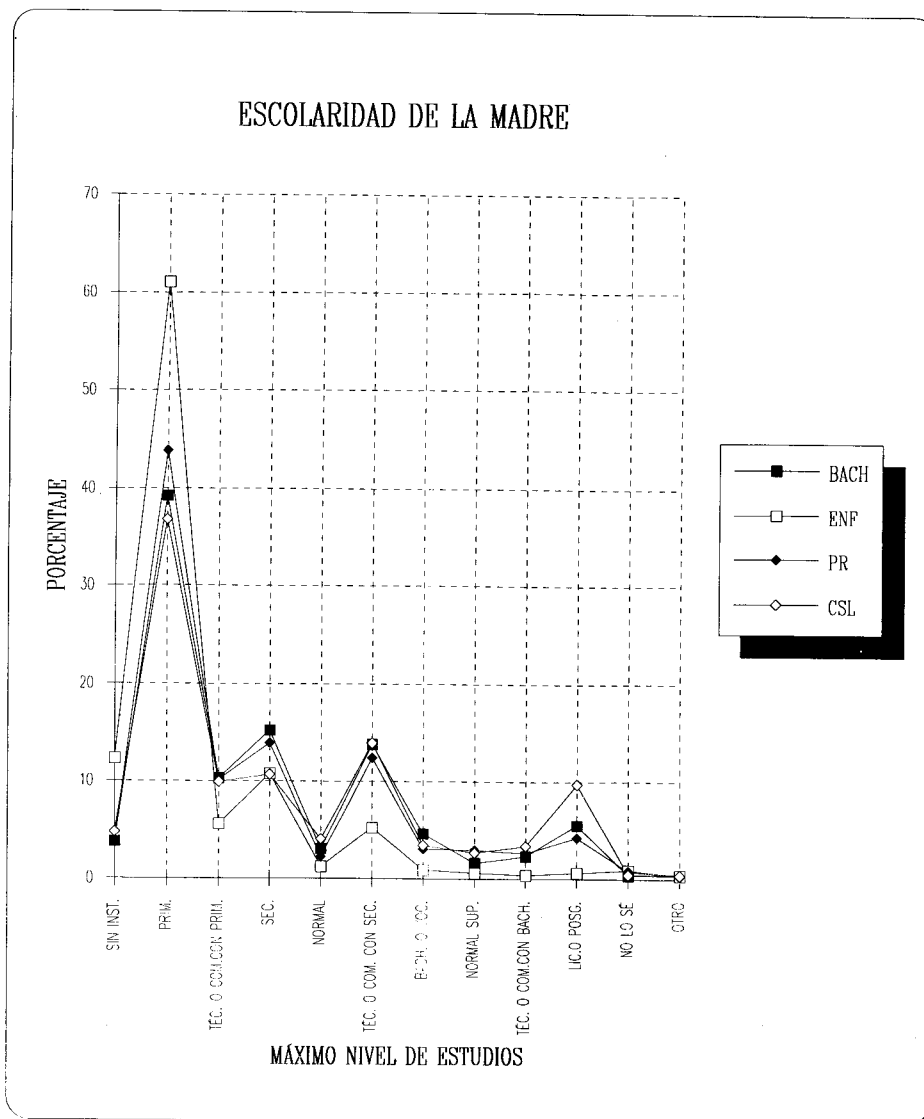

## MÁXIMO NIVEL DE ESTUDIOS DEL PADRE

CUADRO 2.23

NIVEL DE ESTUDIOS	BACHILLERATO		TÉCNICO		LICENCIATURA			
	CCH Y ENP		ENFERMERÍA		PASE REGLAMENTADO		CONCURSO SELECCIÓN	
	FRECUENCIA	PORCENTAJE	FRECUENCIA	PORCENTAJE	FRECUENCIA	PORCENTAJE	FRECUENCIA	PORCENTAJE
SIN INSTRUCCIÓN	747	2.2	108	7.9	339	2.2	195	2.8
PRIMARIA	10,035	29.9	776	57.0	5,142	32.6	2,069	30.2
CARRERA TÉCNICA O COMERCIAL CON PRIMARIA	972	2.9	36	2.6	590	3.8	218	3.2
SECUNDARIA	6,518	19.3	232	17.0	2,795	17.8	904	13.2
ESCUELA NORMAL	409	1.2	15	1.1	183	1.2	78	1.1
CARRERA TÉCNICA O COMERCIAL CON SECUNDARIA	1,972	5.8	45	3.3	1,003	6.4	366	5.3
BACHILLERATO O VOCACIONAL	3,749	11.1	55	4.0	1,296	8.2	465	6.8
ESCUELA NORMAL SUPERIOR	714	2.1	8	0.6	445	2.8	163	2.4
CARRERA TÉCNICA O COMERCIAL CON BACHILLERATO	1,704	5.0	23	1.7	749	4.8	298	4.4
LICENCIATURA O POSGRADO	6,118	18.1	28	2.1	2,702	17.2	1,927	28.1
NO LO SE	588	1.7	32	2.3	346	2.2	116	1.7
OTRO	250	0.7	5	0.4	128	0.8	47	0.7
TOTAL	33,776	100.0	1,363	100.0	15,718	100.0	6,846	100.0
Casos sin información		1,818	51		475		284	



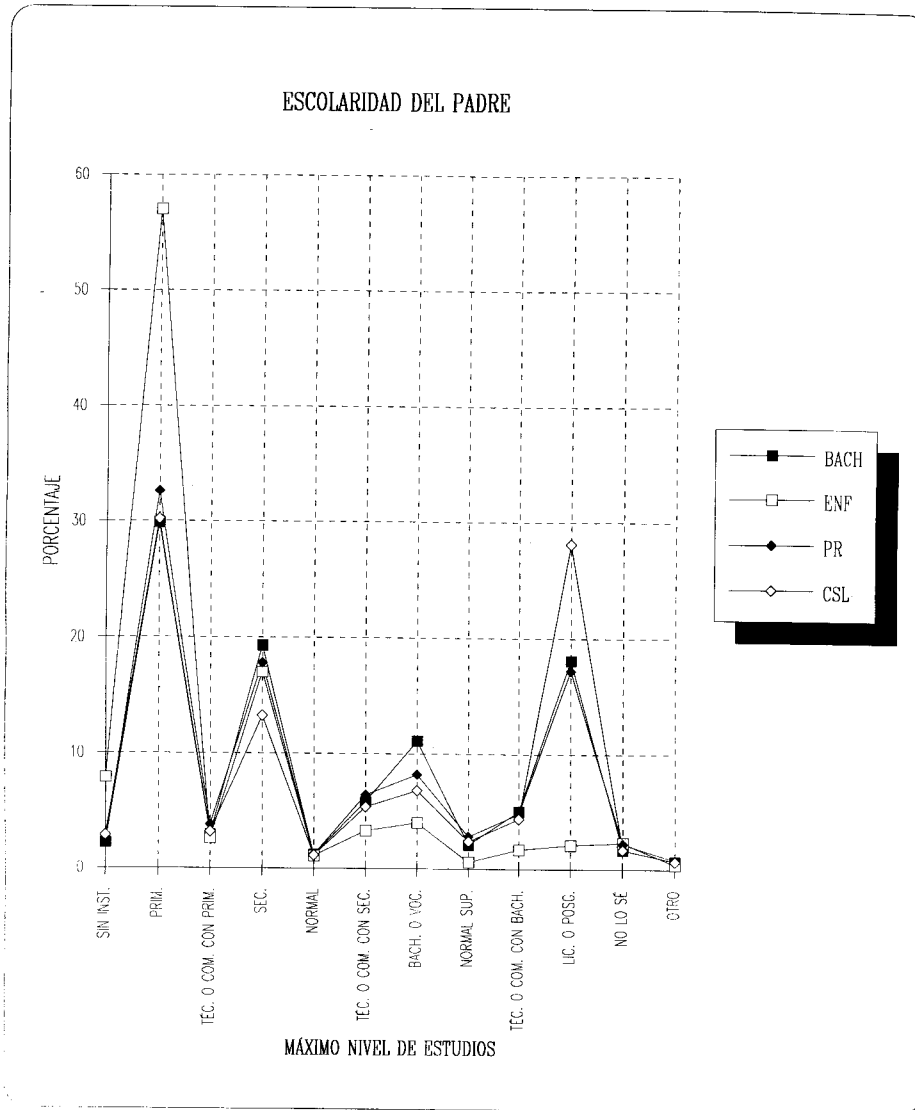

## PRINCIPAL OCUPACIÓN DE LA MADRE

CUADRO 2.24

OCUPACIÓN	BACHILLERATO		TÉCNICO		LICENCIATURA			
	CCH Y ENP		ENFERMERÍA		PASE REGLAMENTADO		CONCURSO SELECCIÓN	
	FRECUENCIA	PORCENTAJE	FRECUENCIA	PORCENTAJE	FRECUENCIA	PORCENTAJE	FRECUENCIA	PORCENTAJE
FUNCIONARIO O GERENTE	330	1.0	0	0.0	115	0.7	132	1.9
DUEÑO DE NEGOCIO, EMPRESA, DESPACHO O COMERCIO ESTABLECIDO Y CON PERSONAL A SU CARGO	912	2.6	19	1.4	582	3.7	320	4.6
PROFESOR DE PREPRIMARIA, PRIMARIA, SECUNDARIA, TÉCNICO, O DE ALGUNA MATERIA	1,692	4.9	22	1.6	773	4.9	463	6.6
PROFESOR DE BACHILLERATO, LICENCIATURA, POSGRADO O INVESTIGADOR	324	0.9	2	0.1	131	0.8	155	2.2
EMPLEADO DE CONFIANZA	2,347	6.8	43	3.2	807	5.1	408	5.9
EMPLEADO DE BASE	4,258	12.3	84	6.2	1,498	9.5	539	7.7
OBRERO	923	2.7	69	5.1	301	1.9	98	1.4
TRABAJADOR AGROPECUARIO	30	0.1	6	0.4	16	0.1	24	0.3
VENDEDOR EN COMERCIO O EMPRESA	816	2.4	28	2.1	377	2.4	160	2.3
VENDEDOR POR SU CUENTA O AMBULANTE	1,737	5.0	90	6.6	684	4.3	378	5.4
TRABAJADOR DE OFICIO	1,075	3.1	53	3.9	530	3.3	269	3.9
NO TRABAJA	17,974	51.6	817	60.5	8,871	56.1	3,465	49.7
NO LO SÉ	166	0.5	7	0.5	69	0.4	23	0.3
OTRO	2,102	6.1	114	8.4	1,078	6.8	538	7.7
TOTAL	34,686	100.0	1,354	100.0	15,832	100.0	6,972	100.0
Casos sin información	908		60		361		158	

## PRINCIPAL OCUPACIÓN DEL PADRE

CUADRO 2.25

OCUPACIÓN	BACHILLERATO		TÉCNICO		LICENCIATURA			
	CCH Y ENP		ENFERMERÍA		PASE REGLAMENTADO		CONCURSO SELECCIÓN	
	FRECUENCIA	PORCENTAJE	FRECUENCIA	PORCENTAJE	FRECUENCIA	PORCENTAJE	FRECUENCIA	PORCENTAJE
FUNCIONARIO O GERENTE	1,977	5.7	13	0.9	953	6.0	557	8.1
DUÑO DE NEGOCIO, EMPRESA, DESPACHO O COMERCIO ESTABLECIDO Y CON PERSONAL A SU CARGO	2,580	7.5	38	2.8	1,546	9.8	880	12.7
PROFESOR DE PREPRIMARIA, PRIMARIA, SECUNDARIA, TÉCNICO, O DE ALGUNA MATERIA	1,022	3.0	15	1.1	500	3.2	227	3.3
PROFESOR DE BACHILLERATO, LICENCIATURA, POSGRADO O INVESTIGADOR	831	2.4	6	0.4	363	2.3	245	3.5
EMPLEADO DE CONFIANZA	5,878	17.0	132	9.6	2,422	15.3	953	13.8
EMPLEADO DE BASE	6,388	18.6	208	15.1	2,942	18.4	986	14.3
OBRERO	4,134	12.0	379	27.4	1,676	10.6	547	7.9
TRABAJADOR AGROPECUARIO	212	0.6	46	3.3	102	0.6	219	3.2
VENDEDOR EN COMERCIO O EMPRESA	1,458	4.2	39	2.8	610	3.9	248	3.6
VENDEDOR POR SU CUENTA O AMBULANTE	1,984	5.8	91	6.6	738	4.7	360	5.2
TRABAJADOR DE OFICIO	5,003	14.5	238	17.3	2,191	13.9	944	13.7
NO TRABAJA	420	1.2	44	3.2	327	2.1	147	2.1
NO LO SÉ	925	2.7	42	3.0	420	2.7	174	2.5
OTRO	1,672	4.8	90	6.5	1,029	6.5	419	6.1
TOTAL	34,484	100.0	1,381	100.0	15,819	100.0	6,906	100.0
Casos sin información	1,110		33		374		224	

## PRINCIPAL SOSTÉN ECONÓMICO

CUADRO 2.26

SOSTÉN ECONÓMICO	BACHILLERATO		TÉCNICO		LICENCIATURA			
	CCH Y ENP		ENFERMERÍA		PASE REGLAMENTADO		CONCURSO SELECCIÓN	
	FRECUENCIA	PORCENTAJE	FRECUENCIA	PORCENTAJE	FRECUENCIA	PORCENTAJE	FRECUENCIA	PORCENTAJE
ALGUNO O AMBOS PADRES	32,914	93.8	1,020	73.0	13,945	88.7	5,467	78.6
CÓNYUGE O PAREJA	221	0.6	40	2.9	155	1.0	174	2.5
OTRA PERSONA	640	1.8	51	3.7	436	2.8	218	3.1
EL PROPIO ALUMNO	1,349	3.8	285	20.4	1,179	7.5	1,093	15.7
TOTAL	35,124	100.0	1,396	100.0	15,715	100.0	6,952	100.0

Casos sin información	470	18	478	178
-----------------------	-----	----	-----	-----

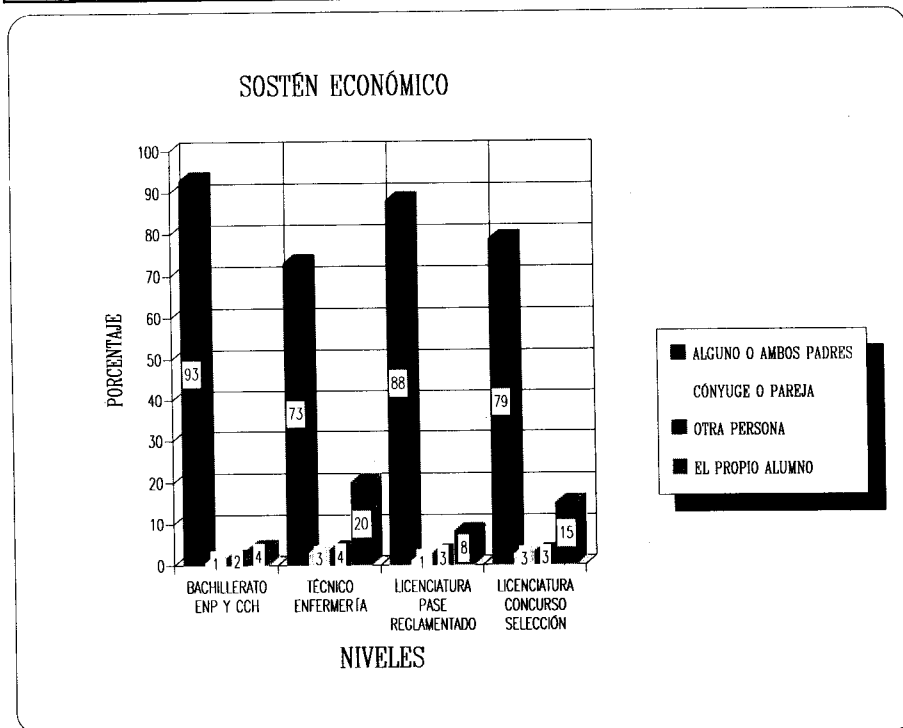

PERSONAS QUE DEPENDEN DEL PRINCIPAL  
SOSTÉN ECONÓMICO \*

CUADRO 2.27

OPINIÓN	BACHILLERATO		TÉCNICO		LICENCIATURA			
	CCH Y ENP		ENFERMERÍA		PASE REGLAMENTADO		CONCURSO SELECCIÓN	
	FRECUENCIA	PORCENTAJE	FRECUENCIA	PORCENTAJE	FRECUENCIA	PORCENTAJE	FRECUENCIA	PORCENTAJE
UNO	1,428	4.1	115	8.4	784	4.9	553	7.9
DOS O TRES	9,211	26.3	435	31.8	3,869	24.2	1,759	25.0
CUATRO O CINCO	17,805	50.7	497	36.4	7,616	47.6	3,185	45.2
SEIS O MÁS	6,616	18.9	320	23.4	3,735	23.3	1,543	21.9
TOTAL	35,060	100.0	1,367	100.0	16,004	100.0	7,040	100.0
Casos sin información	534		47		189		90	

\* Incluye al propio estudiante y al principal sostén económico.

## TIPO DE CASA DONDE HABITA REGULARMENTE

CUADRO 2.28

OPINIÓN	BACHILLERATO		TÉCNICO		LICENCIATURA			
	CCH Y ENP		ENFERMERÍA		PASE REGLAMENTADO		CONCURSO SELECCIÓN	
	FRECUENCIA	PORCENTAJE	FRECUENCIA	PORCENTAJE	FRECUENCIA	PORCENTAJE	FRECUENCIA	PORCENTAJE
PROPIA	25,328	72.3	1,029	74.4	12,861	79.9	5,213	73.7
DE UN FAMILIAR	4,115	11.8	166	12.0	1,075	6.7	808	11.4
RENTADA	4,967	14.2	169	12.2	1,949	12.1	935	13.2
OTRA	607	1.7	20	1.4	209	1.3	121	1.7
TOTAL	35,017	100.0	1,384	100.0	16,094	100.0	7,077	100.0

Casos sin información	577	30	99	53
-----------------------	-----	----	----	----

## HABITANTES POR VIVIENDA

CUADRO 2.29

NÚMERO	BACHILLERATO		TÉCNICO		LICENCIATURA			
	CCH Y ENP		ENFERMERÍA		PASE REGLAMENTADO		CONCURSO SELECCIÓN	
	FRECUENCIA	PORCENTAJE	FRECUENCIA	PORCENTAJE	FRECUENCIA	PORCENTAJE	FRECUENCIA	PORCENTAJE
UNO	12	0.0	1	0.1	25	0.2	42	0.6
DOS	447	1.3	19	1.4	228	1.7	243	3.5
TRES	2,164	6.2	89	6.4	847	6.3	689	9.8
CUATRO	7,901	22.5	206	14.9	2,588	19.1	1,425	20.3
CINCO	11,160	31.7	354	25.5	4,101	30.3	1,920	27.4
SEIS	6,472	18.4	255	18.4	2,492	18.4	1,266	18.1
SIETE	3,153	9.0	172	12.4	1,436	10.6	656	9.4
OCHO	1,623	4.6	117	8.4	764	5.6	346	4.9
NUEVE O MAS	2,202	6.3	174	12.5	1,069	7.9	424	6.0
TOTAL	35,134	100.0	1,387	100.0	13,550	100.0	7,011	100.0

Casos sin información	460	27	2,643	119
-----------------------	-----	----	-------	-----

## CUARTOS EN LA VIVIENDA \*

CUADRO 2.30

NÚMERO DE CUARTOS	BACHILLERATO		TÉCNICO		LICENCIATURA			
	CCH Y ENP		ENFERMERÍA		PASE REGLAMENTADO		CONCURSO SELECCIÓN	
	FRECUENCIA	PORCENTAJE	FRECUENCIA	PORCENTAJE	FRECUENCIA	PORCENTAJE	FRECUENCIA	PORCENTAJE
UNO	886	2.5	61	4.4	289	2.2	111	1.6
DOS	6,999	20.0	331	23.9	1,980	14.8	865	12.3
TRES	11,373	32.6	423	30.6	3,919	29.3	2,305	32.7
CUATRO	7,406	21.1	267	19.3	3,058	22.9	1,684	23.9
CINCO	4,311	12.3	138	10.0	2,061	15.4	1,001	14.2
SEIS	2,075	5.9	85	6.1	913	6.8	534	7.6
SIETE	962	2.7	32	2.3	524	3.9	246	3.5
OCHO	517	1.5	22	1.6	300	2.2	145	2.1
NUEVE O MÁS	504	1.4	25	1.8	329	2.5	148	2.1
<b>TOTAL</b>	<b>35,033</b>	<b>100.0</b>	<b>1,384</b>	<b>100.0</b>	<b>13,373</b>	<b>100.0</b>	<b>7,039</b>	<b>100.0</b>
Casos sin información	561		30		2,820		91	

\* No incluye cocina, baños y pasillos.

## BIENES Y SERVICIOS EN LA CASA Y COLONIA \*\*

CUADRO 2.31

BIENES Y SERVICIOS	BACHILLERATO		TÉCNICO		LICENCIATURA			
	CCH Y ENP		ENFERMERÍA		PASE REGLAMENTADO		CONCURSO SELECCIÓN	
	FRECUENCIA	PORCENTAJE	FRECUENCIA	PORCENTAJE	FRECUENCIA	PORCENTAJE	FRECUENCIA	PORCENTAJE
TELÉFONO	25,629	73.2	774	56.9	12,379	77.9	5,469	77.9
DRENAJE	33,771	95.9	1,280	92.2	15,603	96.8	6,773	95.8
CALENTADOR DE GAS	29,019	83.5	927	69.9	14,041	88.6	6,083	87.1
AUTOMÓVIL FAMILIAR	16,417	48.0	376	29.0	8,666	56.3	3,972	58.3
ALUMBRADO PÚBLICO	34,502	98.6	1,332	96.7	15,805	98.4	6,909	97.8
CALLES PAVIMENTADAS	32,853	94.0	1,207	88.4	15,365	95.6	6,482	92.1
RECOLECCIÓN PERIÓDICA DE BASURA	33,765	96.9	1,297	95.4	15,545	97.0	6,717	95.5
VIDEOGRABADORA	23,239	67.8	735	56.3	11,752	75.3	4,806	70.3
CABLEVISIÓN O MULTIVISIÓN	3,781	11.4	58	4.6	2,092	14.4	1,305	20.2
<b>TOTAL DE ENCUESTADOS</b>	<b>35,594</b>		<b>1,414</b>		<b>16,193</b>		<b>7,130</b>	

\*\* Las categorías de la variable no son excluyentes, por esta razón los porcentajes no suman 100.

## INGRESOS FAMILIARES MENSUALES

CUADRO 2.32

MONTO ( en Nuevos Pesos )	BACHILLERATO		TÉCNICO		LICENCIATURA			
	CCH Y ENP		ENFERMERÍA		PASE REGLAMENTADO		CONCURSO SELECCIÓN	
	FRECUENCIA	PORCENTAJE	FRECUENCIA	PORCENTAJE	FRECUENCIA	PORCENTAJE	FRECUENCIA	PORCENTAJE
MENOS DE 500	2,125	6.1	199	14.3	782	4.9	207	2.9
DE 500 A MENOS DE 1,000	8,663	24.7	539	38.9	4,115	25.7	1,129	16.1
DE 1,000 A MENOS DE 1,500	8,125	23.1	326	23.5	4,114	25.7	1,368	19.5
DE 1,500 A MENOS DE 2,000	5,857	16.7	171	12.3	2,874	17.9	1,159	16.5
DE 2,000 A MENOS DE 2,500	3,804	10.8	71	5.1	1,672	10.4	831	11.8
DE 2,500 A MENOS DE 3,000	2,995	8.5	46	3.3	1,203	7.5	809	11.5
3,000 O MÁS	3,542	10.1	36	2.6	1,257	7.8	1,527	21.7
<b>TOTAL</b>	<b>35,111</b>	<b>100.0</b>	<b>1,388</b>	<b>100.0</b>	<b>16,017</b>	<b>100.0</b>	<b>7,030</b>	<b>100.0</b>

Casos sin información	483	26	176	100
-----------------------	-----	----	-----	-----

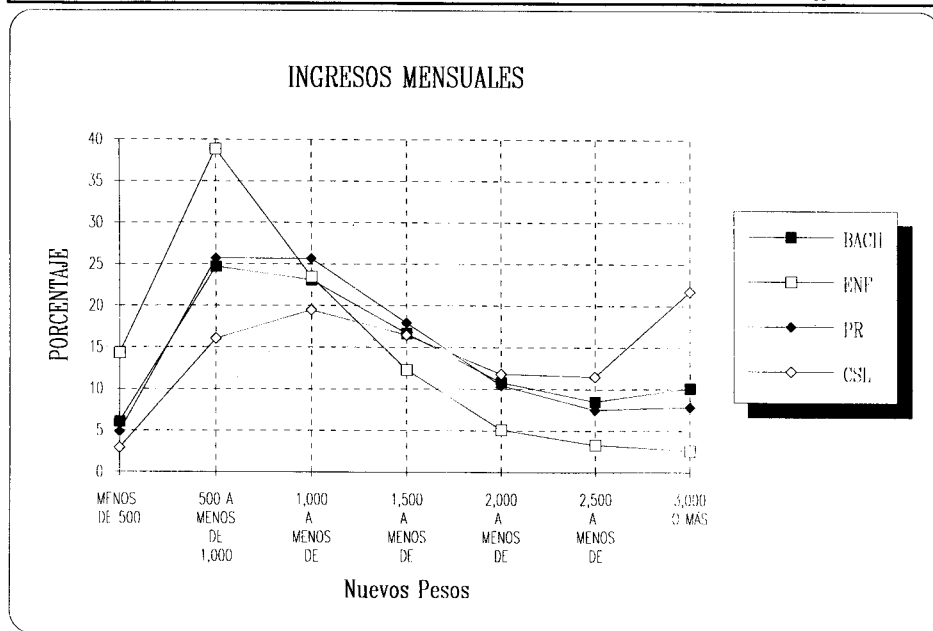



## CONDICIÓN LABORAL DEL ESTUDIANTE

CUADRO 2.33

TRABAJO	BACHILLERATO		TÉCNICO		LICENCIATURA			
	CCH Y ENP		ENFERMERÍA		PASE REGLAMENTADO		CONCURSO SELECCIÓN	
	FRECUENCIA	PORCENTAJE	FRECUENCIA	PORCENTAJE	FRECUENCIA	PORCENTAJE	FRECUENCIA	PORCENTAJE
TRABAJO PERMANENTE	1,322	3.8	263	19.4	1,827	11.6	1,292	18.7
TRABAJO EVENTUAL	2,446	7.0	127	9.4	2,718	17.3	1,232	17.8
TRABAJO FAMILIAR CON O SIN PAGO	3,086	8.9	104	7.7	1,809	11.5	843	12.2
NO TRABAJA	27,896	80.3	863	63.5	9,366	59.6	5,560	51.4
TOTAL	34,750	100.0	1,357	100.0	15,720	100.0	6,927	100.0

Casos sin información	844	57	473	293
-----------------------	-----	----	-----	-----

## SITUACIÓN LABORAL

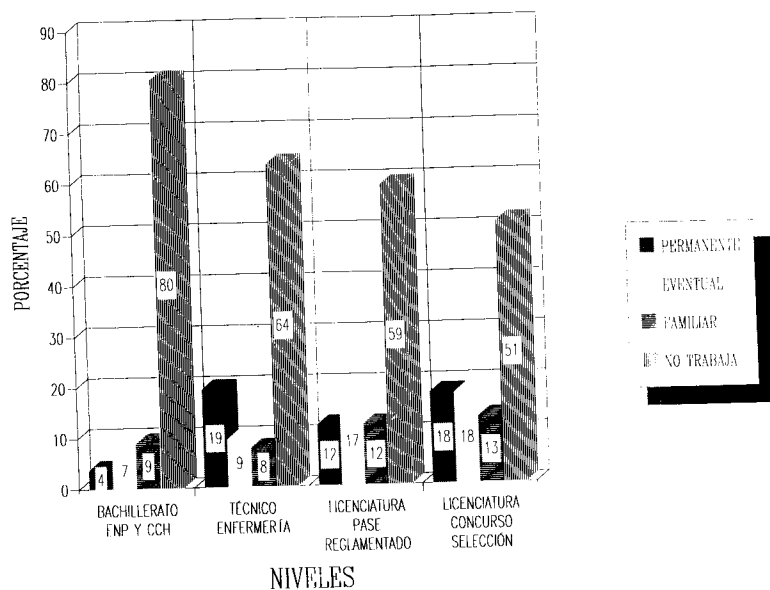

## HORAS DE TRABAJO A LA SEMANA

CUADRO 2.34

HORAS DE TRABAJO	BACHILLERATO		TÉCNICO		LICENCIATURA			
	CCH Y ENP		ENFERMERÍA		PASE REGLAMENTADO		CONCURSO SELECCIÓN	
	FRECUENCIA	PORCENTAJE	FRECUENCIA	PORCENTAJE	FRECUENCIA	PORCENTAJE	FRECUENCIA	PORCENTAJE
MENOS DE 16	2,755	47.1	98	22.1	1,823	34.5	846	28.0
DE 16 A 32	1,791	30.7	86	19.4	2,083	39.2	1,170	38.8
MÁS DE 32	1,295	22.2	259	58.5	1,395	26.3	1,001	33.2
TOTAL	5,839	100.0	443	100.0	5,301	100.0	3,017	100.0
	1,075		5		1,053		350	

NOTA: Solo incluye a la población que declaró trabajar.

## PLANTEL DE ASIGNACIÓN ( BACHILLERATO )

CUADRO 2.35

PLANTEL	LICENCIATURA	
	FRECUENCIA	PORCENTAJE
ESCUELA NACIONAL PREPARATORIA		
PLANTEL 1	1,161	3.3
PLANTEL 2	1,415	4.0
PLANTEL 3	1,320	3.7
PLANTEL 4	1,521	4.3
PLANTEL 5	3,136	8.8
PLANTEL 6	1,589	4.5
PLANTEL 7	1,598	4.5
PLANTEL 8	1,867	5.2
PLANTEL 9	2,180	6.1
SUBTOTAL	15,787	44.4
COLEGIO DE CIENCIAS Y HUMANIDADES		
AZCAPOTZALCO	4,015	11.3
NAUCALPAN	3,975	11.2
VALLEJO	3,925	11.0
ORIENTE	3,851	10.8
SUR	4,040	11.3
SUBTOTAL	19,806	55.6
TOTAL	35,593	100.0
Casos sin información		1

PLANTEL DE ASIGNACIÓN

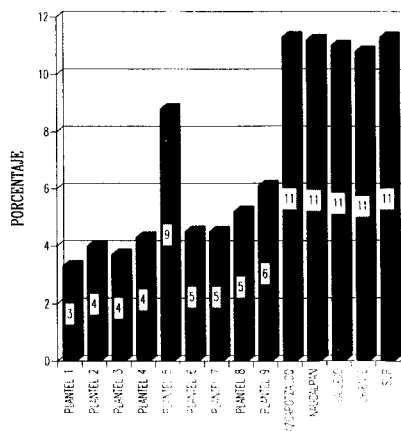

## PLANTEL DE ASIGNACIÓN (TÉCNICO EN ENFERMERÍA)

CUADRO 2.36

PLANTEL	BACHILLERATO	
	FRECUENCIA	PORCENTAJE
ESC. NAC. DE ENF. Y OBST.	517	36.6
ENEP IZTACALA	538	38.0
ENEP ZARAGOZA	359	25.4
TOTAL	1,414	100.0

## PLANTEL Y CARRERA DE ASIGNACIÓN

CUADRO 2.37

( PASE REGLAMENTADO )

PLANTEL	LICENCIATURA	
	FRECUENCIA	PORCENTAJE
FACULTADES		
ARQUITECTURA		
ARQUITECTURA	631	3.9
DISEÑO INDUSTRIAL	627	5.9
ARQUITECTURA DEL PAISAJE	2	0.0
	2	0.0
CIENCIAS		
ACTUARÍA	346	2.1
BIOLOGÍA	181	1.1
FÍSICA	101	0.6
MATEMÁTICAS	45	0.3
	19	0.1
CIENCIAS POLÍTICAS		
RELACIONES INTERNACIONALES (SUA)	935	5.8
CIENCIAS POLÍTICAS Y ADMINISTRACIÓN PÚBLICA (SUA)	6	0.0
SOCIOLOGÍA (SUA)	9	0.1
CIENCIAS DE LA COMUNICACIÓN/PERIODISMO Y COM. COLEC. (SUA)	1	0.0
RELACIONES INTERNACIONALES	46	0.3
CIENCIAS POLÍTICAS Y ADMINISTRACIÓN PÚBLICA	176	1.1
SOCIOLOGÍA	178	1.1
CIENCIAS DE LA COMUNICACIÓN/PERIODISMO Y COM. COLECTIVA	51	0.3
	468	2.9
CONTADURÍA		
CONTADURÍA (SUA)	2,396	14.8
ADMINISTRACIÓN (SUA)	99	0.6
CONTADURÍA	64	0.4
ADMINISTRACIÓN	1,330	8.2
	903	5.6
DERECHO		
DERECHO (SUA)	1,133	7.0
DERECHO	25	0.2
	1,108	6.8
ECONOMÍA		
ECONOMÍA (SUA)	264	1.6
ECONOMÍA	2	0.0
	262	1.6

PLANTEL Y CARRERA DE ASIGNACIÓN  
( PASE REGLAMENTADO )

CUADRO 2.37

PLANTEL	LICENCIATURA	
	FRECUENCIA	PORCENTAJE
FES CUAUTITLÁN	1,266	7.8
INGENIERÍA QUÍMICA	16	0.1
QUÍMICA	8	0.0
QUÍMICO FARMACÉUTICO BIÓLOGO	63	0.4
INGENIERÍA EN ALIMENTOS	43	0.3
CONTADURÍA	341	2.1
ADMINISTRACIÓN	359	2.2
INGENIERÍA MECÁNICA ELÉCTRICA	330	2.0
MEDICINA VETERINARIA Y ZOOTECNIA	89	0.6
INGENIERÍA AGRÍCOLA	17	0.1
FES ZARAGOZA	715	4.4
BIOLOGÍA	41	0.3
INGENIERÍA QUÍMICA	53	0.3
QUÍMICO FARMACÉUTICO BIOLÓGICO	84	0.5
MÉDICO CIRUJANO	135	0.8
CIRUJANO DENTISTA	187	1.2
PSICOLOGÍA	215	1.3
FILOSOFÍA	430	2.7
FILOSOFÍA (SUA)	2	0.0
LENGUA Y LITERATURA HISPANICAS (SUA)	1	0.0
PEDAGOGÍA (SUA)	3	0.0
FILOSOFÍA	35	0.2
LETRAS CLÁSICAS	8	0.0
LENGUA Y LITERATURAS HISPÁNICAS	31	0.2
LENGUA Y LITERATURA MODERNA (LETRAS ALEMANAS)	5	0.0
LENGUA Y LITERATURA MODERNA (LETRAS ITALIANAS)	3	0.0
LENGUA Y LITERATURA MODERNA (LETRAS FRANCESAS)	3	0.0
LENGUA Y LITERATURA MODERNA (LETRAS INGLÉSAS)	10	0.1
HISTORIA	72	0.4
BIBLIOTECOLOGÍA	14	0.1
PEDAGOGÍA	153	1.2
GEOGRAFÍA	40	0.2
ESTUDIOS LATINOAMERICANOS	7	0.0
LITERATURA DRAMÁTICA Y TEATRO	43	0.3

PLANTEL Y CARRERA DE ASIGNACIÓN  
( PASE REGLAMENTADO )

CUADRO 2.37

PLANTEL	LICENCIATURA	
	FRECUENCIA	PORCINTAJE
INGENIERÍA	771	4.8
INGENIERÍA CIVIL	149	0.9
INGENIERÍA DE MINAS Y METALÚRGIA	3	0.0
INGENIERÍA GEOLÓGICA	9	0.1
INGENIERÍA PETROLERA	47	0.3
INGENIERÍA TOPOGRÁFICA Y GEODÉSICA	17	0.1
INGENIERÍA MECÁNICA ELÉCTRICA	255	1.6
INGENIERÍA GEOFÍSICA	15	0.1
INGENIERÍA EN COMPUTACIÓN	276	1.7
MEDICINA	556	3.4
MEDICO CIRUJANO	556	3.4
MEDICINA VETERINARIA Y ZOOTECNIA	168	1.0
MEDICINA VETERINARIA Y ZOOTECNIA	168	1.0
ODONTOLOGÍA	263	1.6
CIRUJANO DENTISTA	263	1.6
PSICOLOGÍA	320	2.0
PSICOLOGIA (SUA)	8	0.0
PSICOLOGÍA	312	2.0
QUÍMICA	393	2.4
INGENIERÍA QUÍMICA	122	0.7
INGENIERÍA QUÍMICA METALÚRGICA	36	0.2
QUÍMICA	27	0.2
QUÍMICA FARMACÉUTICA BIÓLOGA	113	0.7
QUÍMICA EN ALIMENTOS	95	0.6

PLANTEL Y CARRERA DE ASIGNACIÓN  
( PASE REGLAMENTADO )

CUADRO 2.37

PLANTEL	LICENCIATURA	
	FRECUENCIA	PORCENTAJE
E. N. E. P.		
ACATLÁN	1,626	10.1
ARQUITECTURA	109	0.7
DISEÑO GRÁFICO	114	0.7
ACTUARÍA	//	0.5
RELACIONES INTERNACIONALES	142	0.9
CIENCIAS POLÍTICAS Y ADMINISTRACIÓN PÚBLICA	116	0.7
SOCIOLOGÍA	21	0.1
CIENCIAS DE LA COMUNICACIÓN/PERIODISMO Y COM. COLECTIVA	201	1.2
DERECHO	410	2.7
ECONOMÍA	52	0.3
FILOSOFÍA	3	0.0
LENGUA Y LITERATURAS HISPÁNICAS	7	0.0
HISTORIA	21	0.1
PEDAGOGÍA	97	0.6
INGENIERÍA CIVIL	39	0.2
MATEMÁTICAS APLICADAS Y COMPUTACIÓN	204	1.5
ENSEÑANZA DEL INGLÉS	15	0.1
ARAGÓN	1,911	11.8
ARQUITECTURA	113	0.7
DISEÑO INDUSTRIAL	41	0.3
RELACIONES INTERNACIONALES	133	0.8
SOCIOLOGÍA	13	0.1
CIENCIAS DE LA COMUNICACIÓN/PERIODISMO Y COM. COLECTIVA	290	1.8
DERECHO	664	4.0
ECONOMÍA	22	0.1
PEDAGOGÍA	97	0.6
INGENIERÍA CIVIL	58	0.4
INGENIERÍA MECÁNICA ELÉCTRICA	254	1.6
INGENIERÍA EN COMPUTACIÓN	215	1.3
PLANIFICACIÓN PARA EL DESARROLLO AGROPECUARIO	11	0.1



PLANTEL Y CARRERA DE ASIGNACIÓN  
( PASE REGLAMENTADO )

CUADRO 2.37

PLANTEL -	LICENCIATURA	
	FRECUENCIA	PORCIENTAJE
IZTACALA	1,033	6.4
BIOLOGÍA	81	0.5
MÉDICO CIRUJANO	401	2.5
CIRUJANO DENTISTA	242	1.5
PSICOLOGÍA	294	1.8
OPTOMETRÍA	15	0.1
E S C U E L A S		
ARTES PLÁSTICAS	571	3.5
ARTES VISUALES	109	0.7
DISEÑO GRÁFICO	285	1.7
COMUNICACIÓN GRÁFICA	177	1.1
ENFERMERÍA	191	1.2
ENFERMERÍA Y OBSTETRICIA	191	1.2
MÚSICA	23	0.0
TÉCNICO EN COMPOSICIÓN	1	0.0
TÉCNICO INSTRUMENTISTA	1	0.0
TÉCNICO EN PIANO	1	0.0
TÉCNICO EN EDUCACIÓN MUSICAL	1	0.0
COMPOSICIÓN	4	0.0
INSTRUMENTISTA	8	0.0
PIANO	3	0.0
CANTO	2	0.0
EDUCACIÓN MUSICAL	2	0.0
TRABAJO SOCIAL	233	1.4
TRABAJO SOCIAL	233	1.4
UNIDAD ACADÉMICA DE LOS CICLOS PROFESIONAL Y DE POSGRADO DEL CCH	4	0.0
INVESTIGACIÓN BIOMÉDICA BÁSICA	4	0.0
TOTAL	16,179	100
Casos sin información		

PLANTEL Y CARRERA DE ASIGNACIÓN  
(CONCURSO DE SELECCIÓN )

CUADRO 2.38

PLANTEL	LICENCIATURA	
	FRECUENCIA	PORCENAJE
<b>FACULTADES</b>		
<b>ARQUITECTURA</b>		
ARQUITECTURA	137	1.9
ARQUITECTURA	127	1.8
DISEÑO INDUSTRIAL	7	0.1
ARQUITECTURA DEL PAISAJE	3	0.0
<b>CIENCIAS</b>		
ACTUARÍA	498	7.0
ACTUARÍA	42	0.6
BIOLOGÍA	156	2.2
FÍSICA	148	2.1
MATEMÁTICAS	152	2.1
<b>CIENCIAS POLÍTICAS</b>		
RELACIONES INTERNACIONALES (SUA)	305	4.3
RELACIONES INTERNACIONALES (SUA)	24	0.3
CIENCIAS POLÍTICAS Y ADMINISTRACIÓN PÚBLICA (SUA)	26	0.4
SOCIOLOGÍA (SUA)	15	0.2
CIENCIAS DE LA COMUNICACIÓN/PERIODISMO Y COM. COLEC. (SUA)	75	1.1
RELACIONES INTERNACIONALES	35	0.5
CIENCIAS POLÍTICAS Y ADMINISTRACIÓN PÚBLICA	35	0.5
SOCIOLOGÍA	39	0.5
CIENCIAS DE LA COMUNICACIÓN/PERIODISMO Y COM. COLECTIVA	56	0.8
<b>CONTADURÍA</b>		
CONTADURÍA	284	4.0
CONTADURÍA (SUA)	58	0.8
ADMINISTRACIÓN (SUA)	35	0.5
CONTADURÍA	113	1.6
ADMINISTRACIÓN	78	1.1
<b>DERECHO</b>		
DERECHO	199	2.8
DERECHO (SUA)	76	1.1
DERECHO	123	1.7
<b>ECONOMÍA</b>		
ECONOMÍA	91	1.3
ECONOMÍA (SUA)	21	0.3
ECONOMÍA	70	1.0

PLANTEL Y CARRERA DE ASIGNACION  
(CONCURSO DE SELECCIÓN )

CUADRO 2.38

PLANTEL	LICENCIATURA	
	FRECUENCIA	PORCENTAJE
FES CUAUTITLÁN	822	11.5
INGENIERÍA QUÍMICA	79	1.1
QUÍMICA	31	0.4
QUÍMICA FARMACÉUTICA BIOLÓGICA	92	1.3
INGENIERÍA EN ALIMENTOS	117	1.6
CONTADURÍA	60	0.8
ADMINISTRACIÓN	41	0.6
INGENIERÍA MECÁNICA ELÉCTRICA	135	1.9
MEDICINA VETERINARIA Y ZOOTECNIA	112	1.6
INGENIERÍA AGRÍCOLA	155	2.2
FES ZARAGOZA	312	4.4
BIOLOGÍA	57	0.8
INGENIERÍA QUÍMICA	104	1.4
QUÍMICA FARMACÉUTICA BIOLÓGICA	44	0.6
MÉDICO CIRUJANO	4	0.1
CIRUJANO DENTISTA	48	0.7
PSICOLOGÍA	55	0.8
FILOSOFÍA	954	13.4
FILOSOFÍA (SUA)	38	0.5
LENGUA Y LITERATURAS HISPÁNICAS (SUA)	93	1.3
LENGUA Y LITERATURAS MODERNAS (SUA)	17	0.2
HISTORIA (SUA)	34	0.5
PEDAGOGÍA (SUA)	65	0.9
GEOGRAFÍA (SUA)	22	0.3
FILOSOFÍA	129	1.9
LETRAS CLÁSICAS	22	0.3
LENGUA Y LITERATURAS HISPÁNICAS	123	1.7
LENGUA Y LITERATURA MODERNA (LETRAS ALEMANAS)	7	0.1
LENGUA Y LITERATURA MODERNA (LETRAS ITALIANAS)	10	0.1
LENGUA Y LITERATURA MODERNA (LETRAS FRANCESAS)	13	0.2
LENGUA Y LITERATURA MODERNA (LETRAS INGLÉSAS)	43	0.6
HISTORIA	95	1.3
BIBLIOTECOLOGÍA	45	0.6
PEDAGOGÍA	35	0.5
GEOGRAFÍA	84	1.2
ESTUDIOS LATINOAMERICANOS	61	0.9
LITERATURA DRAMÁTICA Y TEATRO	18	0.3

PLANTEL Y CARRERA DE ASIGNACIÓN  
(CONCURSO DE SELECCIÓN )

CUADRO 2.38

PLANTEL	LICENCIATURA	
	FRECUENCIA	PORCENTAJE
INGENIERÍA	669	9.4
INGENIERÍA CIVIL	205	2.9
INGENIERÍA DE MINAS Y METALURGIA	50	0.4
INGENIERÍA GEOLÓGICA	70	1.0
INGENIERÍA PETROLERA	75	1.1
INGENIERÍA TOPOGRÁFICA Y GEODÉSICA	78	1.1
INGENIERÍA MECÁNICA ELÉCTRICA	115	1.6
INGENIERÍA GEOFÍSICA	38	0.5
INGENIERÍA EN COMPUTACIÓN	60	0.8
MEDICINA	123	1.7
MEDICO CIRUJANO	123	1.7
MEDICINA VETERINARIA Y ZOOTECNIA	196	2.8
MEDICINA VETERINARIA Y ZOOTECNIA	196	2.8
ODONTOLOGÍA	86	1.2
CIRUJANO DENTISTA	86	1.2
PSICOLOGÍA	198	2.8
PSICOLOGÍA (SUA)	113	1.6
PSICOLOGÍA	85	1.2
QUÍMICA	325	4.6
INGENIERÍA QUÍMICA	122	1.8
INGENIERÍA QUÍMICA METALÚRGICA	37	0.5
QUÍMICA	46	0.6
QUÍMICA FARMACÉUTICA BIÓLOGA	91	1.3
QUÍMICA EN ALIMENTOS	29	0.4

## PLANTEL Y CARRERA DE ASIGNACIÓN

CUADRO 2.38

(CONCURSO DE SELECCIÓN )

PLANTEL	LICENCIATURA	
	FRECUENCIA	PORCENTAJE
E. N. E. P.		
ACATLÁN	531	7.5
ARQUITECTURA	17	0.2
DISEÑO GRÁFICO	14	0.2
ACTUARÍA	31	0.4
RELACIONES INTERNACIONALES	29	0.4
CIENCIAS POLÍTICAS Y ADMINISTRACIÓN PÚBLICA	17	0.2
SOCIOLOGÍA	16	0.2
CIENCIAS DE LA COMUNICACIÓN/PERIODISMO Y COM. COLECTIVA	32	0.4
DERECHO	36	0.5
ECONOMÍA	22	0.3
FILOSOFÍA	21	0.3
LENGUA Y LITERATURAS HISPÁNICAS	23	0.3
HISTORIA	27	0.4
PEDAGOGÍA	52	0.4
INGENIERÍA CIVIL	102	1.4
MATEMÁTICAS APLICADAS Y COMPUTACIÓN	106	1.6
ENSEÑANZA DEL IDIOMA INGLÉS	6	0.1
ARAGÓN	451	6.3
ARQUITECTURA	8	0.1
DISEÑO INDUSTRIAL	10	0.1
RELACIONES INTERNACIONALES	12	0.2
SOCIOLOGÍA	10	0.1
CIENCIAS DE LA COMUNICACIÓN/PERIODISMO Y COM. COLECTIVA	24	0.3
DERECHO	59	0.8
ECONOMÍA	7	0.1
PEDAGOGÍA	17	0.2
INGENIERÍA MECÁNICA ELÉCTRICA	114	1.6
INGENIERÍA CIVIL	70	1.0
INGENIERÍA EN COMPUTACIÓN	47	0.7
PLANIFICACIÓN PARA EL DESARROLLO AGROPECUARIO	75	1.0

PLANTEL Y CARRERA DE ASIGNACIÓN  
(CONCURSO DE SELECCIÓN )

CUADRO 2.38

PLANTEL	LICENCIATURA	
	FRECUENCIA	PORCENTAJE
IZTACALA	467	6.6
BIOLOGÍA	163	2.3
MÉDICO CIRUJANO	81	1.1
CIRUJANO DENTISTA	117	1.7
PSICOLOGÍA	71	1.0
OPTOMETRÍA	35	0.5
E S C U E L A S		
ARTES PLÁSTICAS	85	1.2
ARTES VISUALES	40	0.6
DISEÑO GRÁFICO	31	0.4
COMUNICACIÓN GRÁFICA	14	0.2
ENFERMERÍA	183	2.6
ENFERMERÍA Y OBSTETRICIA	183	2.6
MÚSICA	56	0.8
TÉCNICO EN COMPOSICIÓN	1	0.0
TÉCNICO INSTRUMENTISTA	2	0.0
TÉCNICO EN PIANO	1	0.0
TÉCNICO EN EDUCACIÓN MUSICAL	3	0.1
COMPOSICIÓN	4	0.1
INSTRUMENTISTA	31	0.3
PIANO	8	0.1
CANTO	3	0.1
EDUCACIÓN MUSICAL	3	0.1
TRABAJO SOCIAL	149	2.1
TRABAJO SOCIAL	149	2.1
UNIDAD ACADÉMICA DE LOS CICLOS PROFESIONAL Y DE POSGRADO DEL CCH	4	0.1
INVESTIGACIÓN BIOMÉDICA BÁSICA	4	0.1
TOTAL	7,125	100
Casos sin información		5

## **CUADROS - RESUMEN**

CUADRO 2.39  
 DATOS GENERALES, ACADÉMICOS, SOCIOECONÓMICOS Y LABORALES DE LOS  
 ALUMNOS ASIGNADOS AL BACHILLERATO POR MEDIO DE CONCURSO DE  
 SELECCIÓN, PARA CADA PLANTEL

VARIABLES	TOTAL BACH	ESCUELA NACIONAL PREPARATORIA									SUBTOTAL	C. C. H.					SUBTOTAL
		1	2	3	4	5	6	7	8	9		AZCA.	NAU.	VALL.	OTR.	SUR	
<b>DATOS GENERALES</b>																	
1. NÚMERO DE CASOS	35,593	1,161	1,415	1,320	1,521	3,136	1,589	1,598	1,867	2,180	15,787	4,015	3,975	3,925	3,851	4,040	19,806
2. EDAD PROMEDIO	16.1	15.7	15.9	15.7	16.2	16.2	15.8	16.0	16.2	15.8	15.9	16.4	16.4	16.2	16.3	16.5	16.3
3. % DE MUJERES	44.9	45.2	46.1	46.0	42.6	44.3	49.1	43.1	45.7	47.0	45.4	43.2	45.3	45.3	45.4	43.5	44.5
4. % DE SOLTEROS	99.2	99.4	99.4	99.3	99.7	99.3	99.5	99.3	99.4	99.3	99.4	98.9	98.9	99.0	99.1	99.0	99.0
5. % CON HIJOS	0.6	0.3	0.3	0.1	0.1	0.5	0.1	0.3	0.3	0.5	0.3	1.0	0.5	0.8	0.7	0.9	0.8
6. % QUE PROCEDE SÓLO DE SECUNDARIA PÚBLICA	90.4	89.8	89.7	90.5	89.7	87.9	76.8	93.9	85.7	89.3	88.1	93.5	93.4	92.1	94.5	87.8	92.3
7. % QUE PROCEDE SÓLO DE SECUNDARIA PRIVADA	7.1	7.8	7.6	7.0	8.3	9.5	18.7	4.7	11.5	7.4	9.2	4.6	4.3	5.4	3.9	8.9	5.4
<b>ESTUDIOS INMEDIATOS ANTERIORES</b>																	
8. % QUE ESTUDIÓ LA SECUNDARIA EN EL D. F.	76.0	96.7	88.3	70.2	84.4	97.0	96.8	81.4	97.0	64.6	86.3	64.0	38.5	67.3	70.1	97.2	67.4
9. % QUE INICIÓ LA SECUNDARIA EN 1990	73.9	78.9	78.3	81.3	75.3	72.5	81.5	76.3	71.7	79.0	77.2	69.8	72.0	70.4	71.3	69.5	70.4
10. % QUE TERMINÓ LA SECUNDARIA EN 1993	80.4	84.1	85.2	86.2	81.8	80.4	88.3	83.3	80.4	83.9	83.7	76.4	77.9	76.4	76.5	77.1	76.9
11. % QUE REALIZÓ LA SECUNDARIA EN TRES AÑOS	92.9	95.1	94.2	96.6	92.6	92.3	93.0	94.2	91.5	95.4	93.9	91.9	92.8	92.6	93.7	90.5	92.3
12. % CON CALIFICACIÓN EN SECUNDARIA DE 8.1 O MÁS	61.0	65.9	66.6	72.2	62.8	60.4	68.8	63.1	55.5	67.8	64.8	58.9	58.5	59.8	61.5	53.6	58.5
13. % QUE PRESENTÓ EXÁMENES EXTRAORDINARIOS	19.2	16.5	16.4	12.5	19.5	19.5	17.0	18.6	22.5	14.2	17.4	20.2	19.6	19.6	17.6	25.4	20.5
14. % CON PREPARACIÓN EXCELENTE O BUENA	87.7	87.5	89.8	90.7	88.5	88.9	92.7	85.9	89.5	91.2	89.4	86.2	88.5	86.5	84.9	85.9	86.4
15. % CON MUCHA INSISTENCIA DE SUS PADRES	75.6	73.5	79.8	79.5	77.6	73.9	79.9	75.9	79.0	79.3	79.3	77.6	75.5	73.7	71.6	75.6	74.2
16. % CON ÉXITO EXCELENTE O BUENO	82.2	83.4	85.8	86.4	81.9	83.5	87.7	82.7	82.2	87.2	84.5	80.8	80.5	81.8	79.5	79.2	80.4
<b>SITUACIÓN SOCIOECONÓMICA</b>																	
17. % CON MADRES QUE TIENEN PRIMARIA	39.2	29.1	33.7	35.3	41.2	33.3	16.3	41.8	36.3	34.6	33.5	44.8	47.4	41.6	48.3	37.2	43.9
18. % CON PADRES QUE TIENEN PRIMARIA	29.9	21.5	23.5	26.4	30.9	24.6	10.9	30.9	27.5	24.4	24.5	34.2	36.1	30.9	39.6	28.2	33.8
19. % CON MADRES QUE TIENEN LIC. O POSGRADO	5.5	6.9	6.3	4.5	4.9	7.6	15.4	5.1	5.7	6.8	7.0	3.1	3.4	4.1	2.7	8.0	4.3
20. % CON PADRES QUE TIENEN LIC. O POSGRADO	18.1	21.9	22.4	18.6	17.7	23.4	39.4	15.3	19.1	22.0	22.2	12.6	13.2	15.3	11.2	21.5	14.8
21. % CON MADRES QUE NO TRABAJAN	51.6	46.0	49.9	53.1	51.0	49.5	43.1	52.5	50.8	51.6	49.7	54.5	57.2	54.1	54.6	46.7	53.4
22. % CUYO SOSTÉN ECONÓMICO SON SUS PADRES	93.8	96.2	97.3	96.6	94.6	94.3	96.6	94.9	95.1	96.2	95.7	91.7	92.2	92.4	92.4	92.5	92.2
23. % CUYO SOSTÉN ECONÓMICO ES EL MISMO ALUMNO	3.8	2.1	1.4	1.4	2.7	3.2	1.5	2.4	2.9	1.7	2.1	5.7	5.1	4.9	4.9	4.9	5.1
24. % CON 6 O MÁS DEPENDIENTES ECONÓMICOS	18.9	19.7	15.9	18.1	17.6	19.1	12.4	20.5	15.8	18.5	17.5	19.9	22.0	18.6	22.3	16.6	19.9
25. % QUE VIVE EN CASA PROPIA	72.3	82.5	73.4	73.2	62.1	79.9	65.5	68.7	61.9	74.7	71.3	69.0	75.1	70.9	74.6	74.1	72.8
26. PROMEDIO DE HABITANTES EN LA VIVIENDA	5.4	5.3	5.3	5.3	5.3	5.3	4.9	5.5	5.2	5.2	5.2	5.5	5.5	5.4	5.6	5.3	5.5
27. PROMEDIO DE CUARTOS EN LA VIVIENDA	3.7	3.7	3.8	3.8	3.5	3.6	3.7	3.7	3.4	3.8	3.7	3.5	3.7	3.7	3.8	3.6	3.7
28. % CON TELÉFONO	73.2	64.5	81.0	78.5	72.1	75.5	87.1	75.9	76.6	80.7	76.9	71.2	65.9	74.3	64.9	73.1	69.9
29. % CON AUTOMÓVIL FAMILIAR	48.0	44.9	56.5	52.7	44.8	51.6	62.3	48.0	48.6	55.8	51.7	42.7	43.1	45.9	42.9	49.6	44.8
<b>SITUACIÓN LABORAL</b>																	
30. % CON TRABAJO PERMANENTE	3.8	1.2	1.8	1.4	3.8	3.7	1.5	2.2	2.5	1.8	2.2	5.9	5.1	4.7	4.2	4.9	4.9
31. % QUE TRABAJA MÁS DE 32 HORAS POR SEMANA	22.2	16.8	18.2	12.9	23.4	23.6	16.8	15.0	16.5	18.1	17.9	27.3	24.4	27.3	21.0	21.0	24.2



CUADRO - RESUMEN

CUADRO 2.40

DATOS GENERALES, ACADÉMICOS, SOCIOECONÓMICOS Y LABORALES DE LOS ALUMNOS ASIGNADOS A TÉCNICO EN ENFERMERÍA POR MEDIO DE CONCURSO DE SELECCIÓN

VARIABLES	TOTAL ENF	TÉCNICO EN ENFERMERÍA		
		ENE0	IZTACALIA	ZARAGOZA
<b>DATOS GENERALES</b>				
1. NÚMERO DE CASOS	1,414	517	538	359
2. EDAD PROMEDIO	20.0	23.0	18.6	18.5
3. % DE MUJERES	93.0	91.9	93.5	93.9
4. % DE SOLTEROS	89.1	76.9	95.2	97.5
5. % CON HIJOS	11.9	25.1	5.3	2.8
6. % QUE PROCEDE SÓLO DE SECUNDARIA PÚBLICA	96.5	95.7	97.4	96.3
7. % QUE PROCEDE SÓLO DE SECUNDARIA PRIVADA	1.9	3.0	1.1	1.4
<b>ESTUDIOS INMEDIATOS ANTERIORES</b>				
8. % QUE ESTUDIÓ LA SECUNDARIA EN EL D. F.	62.7	83.7	48.3	53.7
9. % QUE INICIÓ LA SECUNDARIA EN 1990	34.6	31.1	33.9	38.5
10. % QUE TERMINÓ LA SECUNDARIA EN 1993	38.8	34.7	39.1	42.0
11. % QUE REALIZÓ LA SECUNDARIA EN TRES AÑOS	89.7	87.2	90.7	91.8
12. % CON CALIFICACIÓN EN SECUNDARIA DE 8.1 O MÁS	38.4	38.6	38.6	37.9
13. % QUE PRESENTÓ EXÁMENES EXTRAORDINARIOS	23.2	26.2	24.1	17.8
14. % CON PREPARACIÓN EXCELENTE O BUENA	83.4	85.6	85.2	77.5
15. % CON MUCHA INSISTENCIA DE SUS PADRES	61.5	57.7	65.6	60.6
16. % CON ÉXITO EXCELENTE O BUENO	71.4	74.5	70.4	68.4
<b>SITUACIÓN SOCIOECONÓMICA</b>				
17. % CON MADRES QUE TIENEN PRIMARIA	61.1	60.6	57.8	66.7
18. % CON PADRES QUE TIENEN PRIMARIA	57.0	54.4	55.7	62.4
19. % CON MADRES QUE TIENEN LIC. O POSGRADO	0.6	0.6	1.0	0.3
20. % CON PADRES QUE TIENEN LIC. O POSGRADO	2.1	1.8	2.5	1.7
21. % CON MADRES QUE NO TRABAJAN	60.5	59.1	59.9	62.8
22. % CUYO SOSTÉN ECONÓMICO SON SUS PADRES	73.0	56.2	81.8	84.6
23. % CUYO SOSTÉN ECONÓMICO ES EL MISMO ALUMNO	20.4	36.8	11.3	10.3
24. % CON 6 O MÁS DEPENDIENTES ECONÓMICOS	23.4	18.9	24.2	28.6
25. % QUE VIVE EN CASA PROPIA	74.4	72.6	71.4	81.3
26. PROMEDIO DE HABITANTES EN LA VIVIENDA	5.9	5.6	5.9	6.3
27. PROMEDIO DE CUARTOS EN LA VIVIENDA	3.5	3.5	3.5	3.6
28. % CON TELÉFONO	56.9	58.8	59.9	49.6
29. % CON AUTOMÓVIL FAMILIAR	29.0	31.0	29.1	26.0
<b>SITUACIÓN LABORAL</b>				
30. % CON TRABAJO PERMANENTE	19.4	36.4	10.5	8.3
31. % QUE TRABAJA MÁS DE 32 HORAS POR SEMANA	58.5	73.6	40.9	41.5

291

CUADRO - RESUMEN  
DATOS GENERALES, ACADÉMICOS, SOCIOECONÓMICOS  
ALUMNOS ASIGNADOS A LICENCIATURA POR CONCI

VARIABLES	TOTAL CSL				CO
		ARQUI.	CIENCIAS	CIENCIAS POLIT.	
<b>DATOS GENERALES</b>					
1. NÚMERO DE CASOS	7,125	137	498	305	
2. EDAD PROMEDIO	21.6	20.3	20.7	21.6	
3. % DE MUJERES	43.1	27.7	31.1	47.5	
4. % DE SOLTEROS	93.5	100.0	96.0	90.1	
5. % CON HIJOS	6.1	0.0	3.1	8.6	
6. % QUE PROCEDE SÓLO DE BACHILLERATO PÚBLICO	57.3	29.4	60.9	49.0	
7. % QUE PROCEDE SÓLO DE BACHILLERATO PRIVADO	39.2	66.2	35.8	44.1	
<b>ESTUDIOS INMEDIATOS ANTERIORES</b>					
8. % QUE ESTUDIO EL BACHILLERATO EN EL D.F.	55.8	74.5	53.9	54.6	
9. % QUE INICIÓ EL BACHILLERATO EN 1990	34.6	48.5	39.9	33.8	
10. % QUE TERMINÓ EL BACHILLERATO EN 1993	51.1	59.6	53.4	42.2	
11. % QUE REALIZÓ EL BACHILLERATO EN TRES AÑOS	74.4	75.7	72.6	75.8	
12. % CON CALIFICACIÓN EN EL BACHILLERATO DE 8.1 O MÁS	48.8	44.5	48.8	61.4	
13. % QUE PRESENTÓ EXÁMENES EXTRAORDINARIOS	50.9	45.3	53.9	41.6	
14. % QUE VOLVIÓ A CURSAR MATERIAS	17.8	15.1	21.8	20.1	
15. % CON PREPARACIÓN EXCELENTE O BUENA	91.2	97.1	91.2	95.0	
16. % CON MUCHA INSISTENCIA DE SUS PADRES	62.3	70.1	59.0	65.2	
17. % CON ÉXITO EXCELENTE O BUENO	89.3	87.6	89.4	94.6	
<b>SITUACIÓN SOCIOECONÓMICA</b>					
18. % CON MADRES QUE TIENEN PRIMARIA	36.8	10.3	38.8	24.2	
19. % CON PADRES QUE TIENEN PRIMARIA	30.2	6.6	31.8	17.9	
20. % CON MADRES QUE TIENEN LIC. O POSGRADO	9.7	25.7	12.2	16.0	
21. % CON PADRES QUE TIENEN LIC. O POSGRADO	28.1	55.2	30.1	38.3	
22. % CON MADRES QUE NO TRABAJAN	49.7	42.2	44.3	44.7	
23. % CUYO SOSTÉN ECONÓMICO SON SUS PADRES	78.6	85.7	84.6	60.9	
24. % CUYO SOSTÉN ECONÓMICO ES EL PROPIO ALUMNO	15.7	9.0	12.4	22.9	
25. % CON 6 O MÁS DEPENDIENTES ECONÓMICOS	21.9	19.4	20.3	14.8	
26. % QUE VIVE EN CASA PROPIA	73.7	71.5	73.6	63.5	
27. PROMEDIO DE HABITANTES EN LA VIVIENDA	5.1	4.9	5.2	4.9	
28. PROMEDIO DE CUARTOS EN LA VIVIENDA	3.9	3.9	4.0	4.0	
29. % CON TELÉFONO	77.9	89.1	74.6	82.4	
30. % CON AUTOMÓVIL FAMILIAR	58.3	70.6	58.9	64.1	
<b>SITUACIÓN LABORAL</b>					
31. % CON TRABAJO PERMANENTE	18.7	13.2	15.6	29.5	
32. % QUE TRABAJA MÁS DE 32 HORAS POR SEMANA	33.2	29.2	26.5	35.8	

N.º	FACULTADES									E. N. E. P.					ESCUELAS				UACPyP del CCH
	DERECHO	ECONOMÍA	PSY CUAUTITLÁN	PSY ZARAGOZA	FILO.	ING.	MEDICINA	MEDICINA VETER.	ODONT.	PSICO.	QUÍMICA	ACATLÁN	ARAGÓN	IZTACALA	ARTES PLAST.	ENFERMERÍA	MÚSICA	TRABAJO SOCIAL	
84	199	91	822	312	954	669	123	196	86	198	325	531	451	467	85	183	56	149	4
2.4	25.8	22.3	20.5	20.2	23.5	20.2	19.8	21.4	19.6	25.8	19.8	21.0	20.7	20.0	20.4	22.2	25.6	22.2	21.0
2.9	35.2	30.0	37.3	46.3	58.3	12.4	40.7	40.5	62.8	68.7	49.2	41.2	28.4	62.3	45.9	86.3	32.1	79.1	50.0
6.2	75.9	95.6	96.6	95.8	88.2	97.6	96.8	96.9	100.0	73.2	97.5	95.3	96.7	96.8	97.7	94.0	91.1	94.0	100.0
12.5	25.4	4.5	3.0	4.2	11.1	2.9	0.8	1.6	0.0	25.8	1.6	4.4	3.4	3.3	1.2	9.4	5.5	3.4	0.0
39.1	53.8	39.3	67.1	79.4	54.4	57.3	30.1	58.3	47.7	51.3	52.0	52.9	65.7	50.4	35.3	70.2	50.9	73.0	25.0
58.8	41.7	57.3	31.5	18.0	40.9	38.5	66.7	38.5	50.0	44.2	45.5	43.7	31.4	46.1	57.7	25.4	43.6	24.3	75.0
6.1	76.3	57.1	39.4	56.6	66.2	59.6	65.0	62.6	55.8	66.8	54.8	39.7	54.4	39.5	80.0	53.6	61.8	55.4	25.0
25.8	23.7	32.6	49.7	44.8	23.5	48.4	55.3	40.6	50.0	21.4	53.6	42.9	46.7	48.2	32.9	41.2	9.1	40.4	0.0
31.1	39.9	48.3	58.2	57.9	34.9	61.5	62.3	52.1	54.7	28.9	62.5	55.9	55.8	57.7	41.2	53.9	17.9	54.1	0.0
3.2	67.2	73.0	77.1	67.8	68.8	75.1	87.6	73.7	80.2	72.5	79.3	73.1	78.8	82.7	79.8	67.2	66.7	71.6	75.0
1.4	50.0	52.8	45.4	45.8	44.8	46.6	64.5	33.0	50.0	57.4	59.8	51.0	47.5	52.4	50.0	40.1	40.0	45.6	75.0
46.8	46.1	50.6	54.2	56.3	52.7	52.9	35.3	64.4	38.4	37.6	42.9	51.2	53.7	47.9	42.4	59.4	58.5	54.8	0.0
21.9	21.3	19.7	17.4	22.8	23.4	23.4	8.9	24.8	19.4	11.9	18.2	16.7	17.2	13.9	21.4	30.7	27.3	38.0	0.0
33.6	91.3	97.8	88.8	87.8	89.9	93.8	97.6	87.8	94.2	94.9	93.2	91.8	85.9	94.0	90.6	87.4	79.6	88.6	100.0
64.1	62.5	70.0	57.8	62.7	59.9	66.9	74.8	58.5	72.9	51.1	65.4	66.0	55.5	65.0	71.1	55.8	76.8	62.0	75.0
91.2	93.2	92.3	86.2	85.8	89.9	90.1	97.5	86.7	95.4	92.9	92.0	90.3	86.7	89.2	90.6	80.8	94.6	84.6	75.0
34.4	30.6	18.0	49.3	48.7	35.0	35.9	17.4	31.1	21.4	25.1	35.3	34.9	42.6	38.0	12.1	57.0	30.2	52.7	33.3
30.6	26.1	18.0	42.0	37.8	27.5	26.8	8.3	23.8	20.5	22.4	30.5	27.7	40.2	30.5	13.1	44.9	31.5	48.6	25.0
9.0	15.0	22.5	4.8	1.3	12.4	10.7	18.2	13.0	15.5	12.0	8.0	6.2	4.1	6.8	32.5	0.0	20.8	3.4	33.3
9.1	39.4	46.1	16.4	13.4	30.5	31.3	57.9	30.7	43.4	39.1	30.2	25.6	18.0	26.1	56.0	11.4	38.9	7.6	25.0
5.4	46.6	42.1	55.3	53.3	45.4	47.1	43.0	39.9	43.5	49.2	50.5	50.2	57.7	55.2	39.0	58.6	47.3	57.8	25.0
29.3	27.8	47.6	82.9	83.2	52.8	85.0	90.9	86.6	90.4	80.5	84.3	81.9	81.9	87.1	89.2	77.5	100.0	80.1	100.0
29.0	38.5	20.5	12.8	11.2	24.7	11.1	6.6	8.8	7.2	30.9	10.4	12.5	13.6	7.0	7.4	15.7	21.8	8.9	0.0
19.0	13.3	22.7	26.9	22.9	18.6	24.4	20.7	25.8	19.3	11.9	24.6	22.7	23.4	27.4	17.3	32.0	7.3	25.3	25.0
38.4	69.5	62.9	79.2	76.0	69.0	74.9	77.7	76.5	70.9	67.0	71.3	75.1	79.0	77.7	74.1	79.1	58.9	81.2	50.0
5.2	4.8	5.3	5.6	5.7	5.0	5.3	4.9	5.2	5.2	4.5	5.4	5.2	5.5	5.4	4.7	5.5	4.7	5.3	4.3
4.0	3.8	4.2	4.0	4.2	4.0	3.9	4.1	4.0	4.1	3.8	3.9	4.0	3.9	4.0	4.0	4.0	3.7	4.0	3.3
83.0	86.7	88.8	69.8	66.6	81.6	79.7	83.5	84.2	87.2	90.7	75.9	78.5	72.1	77.0	89.4	69.7	78.6	68.1	100.0
65.2	69.3	66.3	48.6	50.7	61.6	56.1	78.0	65.6	67.9	67.2	60.1	59.3	50.8	55.2	74.1	43.1	68.5	43.7	0.0
34.3	40.2	18.7	16.7	15.3	27.4	12.6	6.6	10.3	6.0	36.3	12.1	14.9	15.3	8.6	11.0	19.9	30.9	14.7	0.0
53.6	47.5	51.5	36.2	31.7	32.5	26.8	32.1	21.3	9.1	49.1	27.1	27.5	31.4	27.3	21.2	54.2	6.7	28.1	0.0

## **ANEXOS**



Nombre: \_\_\_\_\_

Apellido paterno \_\_\_\_\_

Apellido materno \_\_\_\_\_

Nombre(s) \_\_\_\_\_

**Instrucciones**

1. **No maltrates**, dobles o engrapes esta hoja.
2. Usa solamente lápiz del 2 ó 2 1/2. **No uses** pluma ni marcador.
3. En caso de error, borra completa y limpiamente.
4. Marca tu respuesta llenando completamente el óvalo que corresponda.

Ejemplo:   5. **No marques así:**     **DATOS GENERALES**

1. **Número de comprobante.** Este número aparece en la parte superior derecha de tu boleta-credencial.

0	0	0	0	0	0
1	1	1	1	1	1
2	2	2	2	2	2
3	3	3	3	3	3
4	4	4	4	4	4
5	5	5	5	5	5
6	6	6	6	6	6
7	7	7	7	7	7
8	8	8	8	8	8
9	9	9	9	9	9

Escribe el número de comprobante en los cuadros y **rellena el óvalo** que represente el número escrito en cada cuadro.

2. **Año de nacimiento**

0	0	0	0
1	1	1	1
2	2	2	2
3	3	3	3
4	4	4	4
5	5	5	5
6	6	6	6
7	7	7	7
8	8	8	8
9	9	9	9

Escribe en cada cuadro el número que complete el año en que naciste y **rellena el óvalo** que represente el número escrito en cada cuadro.

3. **Sexo**

Masculino  Femenino 

4. **Estado civil**

Casado  Soltero  Otro 

5. **¿Tienes hijos?**

Sí  No 

6. **Tipo de escuela a la que asististe**

	Primaria	Secundaria
Sólo Pública	<input type="radio"/>	<input type="radio"/>
Sólo Privada	<input type="radio"/>	<input type="radio"/>
Ambas	<input type="radio"/>	<input type="radio"/>

**DATOS DE ESTUDIOS INMEDIATOS ANTERIORES**

7. **La secundaria la estudiaste en:**

El Distrito Federal   
 El Estado de México   
 Otro Estado de la República   
 El extranjero

8. **¿En qué año iniciaste la secundaria?**

0	0	0	0
1	1	1	1
2	2	2	2
3	3	3	3
4	4	4	4
5	5	5	5
6	6	6	6
7	7	7	7
8	8	8	8
9	9	9	9

Escribe en cada cuadro el número que complete el año en que iniciaste la secundaria y **rellena el óvalo** que represente el número escrito en cada cuadro

9. **¿En qué año terminaste la secundaria?**

0	0	0	0
1	1	1	1
2	2	2	2
3	3	3	3
4	4	4	4
5	5	5	5
6	6	6	6
7	7	7	7
8	8	8	8
9	9	9	9

Escribe en cada cuadro el número que complete el año en que terminaste la secundaria y **rellena el óvalo** que represente el número escrito en cada cuadro

10. **¿Realizaste tu secundaria en tres años?**

Sí realicé la secundaria en tres años   
 No, por presentar exámenes extraordinarios   
 No, por otras causas

11. **Promedio de calificaciones**

De 7.0 a 7.5  De 7.6 a 8.0  De 8.1 a 8.5   
 De 8.6 a 9.0  De 9.1 a 9.5  De 9.6 a 10

12. **¿Cuántos exámenes extraordinarios presentaste?**

Ninguno  1 a 3  4 a 6  7 ó más 

13. **La preparación que recibiste fue:**

Excelente  Buena   
 Regular  Deficiente

14. ¿Qué tanto insisten tus padres para que sigas estudiando?

Mucho  Regular  Poco  No insisten   
 Quieren que haga o estudie otra cosa

15. Califica el éxito que has tenido como estudiante

Excelente  Bueno  Regular  Deficiente

**SITUACION SOCIOECONOMICA**

16. ¿Cuál es el máximo nivel de estudios de tus padres? (Aun cuando ya hayan fallecido)

	Madre	Padre
Sin instrucción	<input type="radio"/>	<input type="radio"/>
Primaria	<input type="radio"/>	<input type="radio"/>
Carrera técnica o comercial después de la primaria	<input type="radio"/>	<input type="radio"/>
Secundaria	<input type="radio"/>	<input type="radio"/>
Escuela Normal	<input type="radio"/>	<input type="radio"/>
Carrera técnica o comercial después de la secundaria	<input type="radio"/>	<input type="radio"/>
Bachillerato o Vocacional	<input type="radio"/>	<input type="radio"/>
Escuela Normal Superior	<input type="radio"/>	<input type="radio"/>
Carrera técnica o comercial después del Bachillerato o Vocacional	<input type="radio"/>	<input type="radio"/>
Licenciatura o Posgrado	<input type="radio"/>	<input type="radio"/>
No lo sé	<input type="radio"/>	<input type="radio"/>
Otro	<input type="radio"/>	<input type="radio"/>

17. ¿Cuál es la principal ocupación de tus padres? (Aun cuando ya hayan fallecido)

	Madre	Padre
Funcionario o gerente (nivel directivo y con personal a su cargo)	<input type="radio"/>	<input type="radio"/>
Dueño de negocio, empresa, despacho o comercio establecido y con personal a su cargo	<input type="radio"/>	<input type="radio"/>
Profesor de preprimaria, primaria, secundaria, técnico o de alguna materia	<input type="radio"/>	<input type="radio"/>
Profesor de bachillerato, licenciatura, posgrado o investigador	<input type="radio"/>	<input type="radio"/>
Empleado de confianza	<input type="radio"/>	<input type="radio"/>
Empleado de base	<input type="radio"/>	<input type="radio"/>
Obrero	<input type="radio"/>	<input type="radio"/>
Trabajador agropecuario	<input type="radio"/>	<input type="radio"/>
Vendedor en comercio o empresa	<input type="radio"/>	<input type="radio"/>
Vendedor por su cuenta o ambulante	<input type="radio"/>	<input type="radio"/>
Trabajador de oficio (por su cuenta)	<input type="radio"/>	<input type="radio"/>
No trabaja	<input type="radio"/>	<input type="radio"/>
No lo sé	<input type="radio"/>	<input type="radio"/>
Otro	<input type="radio"/>	<input type="radio"/>

18. ¿Quién te sostiene tus estudios?

Alguno o ambos padres  Cónyuge o pareja   
 Otra persona  Tú mismo

19. ¿Cuántas personas dependen económicamente de quien sostiene tus estudios? (Inclúyete tú y a tu sostén económico)

1  2 ó 3  4 ó 5  6 ó más

20. La casa donde habitas regularmente es:

Propia  De un familiar   
 Rentada  Otra

21. ¿Cuántas personas habitan donde vives?

(Inclúyete tú)

① ② ③ ④ ⑤ ⑥ ⑦ ⑧ ⑨ ó más

22. ¿Cuántos cuartos hay en la casa donde vives?

(No cuentes Cocina, Baños y Pasillos)

① ② ③ ④ ⑤ ⑥ ⑦ ⑧ ⑨ ó más

23. ¿De qué bienes y servicios disfrutas en tu casa y colonia? (Contesta sí o no en cada caso)

	Sí	No
Teléfono	<input type="radio"/>	<input type="radio"/>
Drenaje	<input type="radio"/>	<input type="radio"/>
Calentador de gas o eléctrico	<input type="radio"/>	<input type="radio"/>
Automóvil familiar	<input type="radio"/>	<input type="radio"/>
Alumbrado público	<input type="radio"/>	<input type="radio"/>
Calles pavimentadas	<input type="radio"/>	<input type="radio"/>
Recolección periódica de basura	<input type="radio"/>	<input type="radio"/>
Videograbadora	<input type="radio"/>	<input type="radio"/>
Cablevisión o Multivisión	<input type="radio"/>	<input type="radio"/>

24. ¿A cuánto ascienden los ingresos mensuales de tu familia, sin considerar impuestos?

Menos de N\$ 500   
 De N\$ 500 a menos de N\$ 1,000   
 De N\$ 1,000 a menos de N\$ 1'500   
 De N\$ 1,500 a menos de N\$ 2,000   
 De N\$ 2,000 a menos de N\$ 2,500   
 De N\$ 2,500 a menos de N\$ 3,000   
 N\$ 3,000 ó más

**SITUACION LABORAL**

25. ¿Trabajas?

Sí, tengo trabajo permanente con plaza o contrato   
 Sí, trabajo por temporadas   
 Sí, tengo trabajo familiar con o sin pago   
 No trabajo

Contesta la siguiente pregunta sólo si trabajas

26. ¿Cuántas horas a la semana trabajas?

Menos de 16 Hrs.  De 16 a 32 Hrs.

Más de 32 Hrs.

Gracias

Día Mes Año

Fecha



UNIVERSIDAD NACIONAL AUTONOMA DE MEXICO

SECRETARIA GENERAL

HOJA DE DATOS ESTADISTICOS

Nombre: \_\_\_\_\_

Apellido paterno \_\_\_\_\_

Apellido materno \_\_\_\_\_

Nombre(s) \_\_\_\_\_

**Instrucciones**

1. **No maltrate**, doble o engrape esta hoja.
2. Use solamente lápiz del 2 ó 2 1/2. **No** use pluma ni marcador.
3. En caso de error, borre completa y limpiamente.
4. Marque su respuesta llenando completamente el óvalo que corresponda.

Ejemplo:

5. **No** marque así:

**DATOS GENERALES**

**1. Número de cuenta**

0	0	0	0	0	0	0	0
1	1	1	1	1	1	1	1
2	2	2	2	2	2	2	2
3	3	3	3	3	3	3	3
4	4	4	4	4	4	4	4
5	5	5	5	5	5	5	5
6	6	6	6	6	6	6	6
7	7	7	7	7	7	7	7
8	8	8	8	8	8	8	8
9	9	9	9	9	9	9	9

Escriba el número de cuenta en los cuadros y **rellene el óvalo** que represente el número escrito en cada cuadro.

**2. Año de nacimiento**

1	9		
0	0	0	0
<input checked="" type="radio"/>	1	1	1
2	2	2	2
3	3	3	3
4	4	4	4
5	5	5	5
6	6	6	6
7	7	7	7
8	8	8	8
9	<input checked="" type="radio"/>	9	9

Escriba en cada cuadro el número que complete el año en que nació y **rellene el óvalo** que represente el número escrito en cada cuadro.

**3. Sexo**

Masculino  Femenino

**4. Estado civil**

Casado  Soltero  Otro

**5. ¿Tiene hijos?**

Sí  No

**6. Tipo de escuela a la que asistió**

Primaria Secundaria

Sólo Pública

Sólo Privada

Ambas

**DATOS DE ESTUDIOS INMEDIATOS ANTERIORES**

**7. Bachillerato de procedencia:**

Escuela Nacional preparatoria

Colegio de Ciencias y Humanidades

Plantel 1

Plantel 2

Plantel 3

Plantel 4

Plantel 5

Plantel 6

Plantel 7

Plantel 8

Plantel 9

Azcapotzalco

Naucalpan

Vallejo

Oriente

Sur

**8. Año de ingreso a la Preparatoria o CCH**

1	9		
0	0	0	0
<input checked="" type="radio"/>	1	1	1
2	2	2	2
3	3	3	3
4	4	4	4
5	5	5	5
6	6	6	6
7	7	7	7
8	8	8	8
9	<input checked="" type="radio"/>	9	9

Escriba en cada cuadro el número que complete el año en que ingresó y **rellene el óvalo** que represente el número escrito en cada cuadro.

**9. ¿Realizó su preparatoria, CCH o equivalente en tres años?**

Sí los realicé en tres años

No, por volver a cursar materias

No, por presentar exámenes extraordinarios

No, por otras causas

**10. Promedio de calificaciones**

De 6.0 a 6.5

De 6.6 a 7.0

De 7.1 a 7.5

De 7.6 a 8.0

De 8.1 a 8.5

De 8.6 a 9.0

De 9.1 a 9.5

De 9.6 a 10

**11. ¿Cuántos exámenes extraordinarios presentó?**

Ninguno  1 a 3  4 a 6  7 ó más

**12. ¿Cuántas materias volvió a cursar?**

Ninguna  1 ó 2  3 ó más

**13. La preparación que recibió fue:**

Excelente  Buena

Regular  Deficiente

**NO MALTRATE NI DOBLE ESTA HOJA**

PR 83

**14. En general, califique cada característica de los profesores**

	Excelente	Bueno	Regular	Deficiente
Dominio de las materias	<input type="radio"/>	<input type="radio"/>	<input type="radio"/>	<input type="radio"/>
Nivel de responsabilidad	<input type="radio"/>	<input type="radio"/>	<input type="radio"/>	<input type="radio"/>
Método de enseñanza	<input type="radio"/>	<input type="radio"/>	<input type="radio"/>	<input type="radio"/>

**15. ¿Qué tanto insisten sus padres para que siga estudiando?**

Mucho  Regular  Poco  No insisten   
 Quieren que haga o estudie otra cosa

**16. El éxito que ha tenido como estudiante es:**

Excelente  Bueno  Regular  Deficiente

**SITUACION SOCIOECONÓMICA**

**17. ¿Cuál es el máximo nivel de estudios de sus padres? (Aun cuando ya hayan fallecido)**

	Madre	Padre
Sin instrucción	<input type="radio"/>	<input type="radio"/>
Primaria	<input type="radio"/>	<input type="radio"/>
Carrera técnica o comercial después de la primaria	<input type="radio"/>	<input type="radio"/>
Secundaria	<input type="radio"/>	<input type="radio"/>
Escuela Normal	<input type="radio"/>	<input type="radio"/>
Carrera técnica o comercial después de la secundaria	<input type="radio"/>	<input type="radio"/>
Bachillerato o Vocacional	<input type="radio"/>	<input type="radio"/>
Escuela Normal Superior	<input type="radio"/>	<input type="radio"/>
Carrera técnica o comercial después del Bachillerato o Vocacional	<input type="radio"/>	<input type="radio"/>
Licenciatura o Posgrado	<input type="radio"/>	<input type="radio"/>
No lo sé	<input type="radio"/>	<input type="radio"/>
Otro	<input type="radio"/>	<input type="radio"/>

**18. ¿Cuál es la principal ocupación de sus padres? (Aun cuando ya hayan fallecido)**

	Madre	Padre
Funcionario o gerente (nivel directivo y con personal a su cargo)	<input type="radio"/>	<input type="radio"/>
Dueño de negocio, empresa, despacho o comercio establecido y con personal a su cargo	<input type="radio"/>	<input type="radio"/>
Profesor de preprimaria, primaria, secundaria, técnico o de alguna materia	<input type="radio"/>	<input type="radio"/>
Profesor de bachillerato, licenciatura, posgrado o investigador	<input type="radio"/>	<input type="radio"/>
Empleado de confianza	<input type="radio"/>	<input type="radio"/>
Empleado de base	<input type="radio"/>	<input type="radio"/>
Obrero	<input type="radio"/>	<input type="radio"/>
Trabajador agropecuario	<input type="radio"/>	<input type="radio"/>
Vendedor en comercio o empresa	<input type="radio"/>	<input type="radio"/>
Vendedor por su cuenta o ambulante	<input type="radio"/>	<input type="radio"/>
Trabajador de oficio (por su cuenta)	<input type="radio"/>	<input type="radio"/>
No trabaja	<input type="radio"/>	<input type="radio"/>
No lo sé	<input type="radio"/>	<input type="radio"/>
Otro	<input type="radio"/>	<input type="radio"/>

**19. ¿Quién es su principal sostén económico?**

Alguno o ambos padres  Cónyuge o pareja   
 Otra persona  Usted mismo

**20. ¿Cuántas personas dependen económicamente de su principal sostén económico? (Inclúyase usted y a su principal sostén económico)**

1  2 ó 3  4 ó 5  6 ó más

**21. La casa donde habita regularmente es:**

Propia  De un familiar   
 Rentada  Otra

**22. ¿Cuántas personas habitan donde usted vive? (Inclúyase usted)**

1 2 3 4 5 6 7 8 9 ó más

**23. ¿Cuántos cuartos hay en la casa donde usted vive? (No cuente Cocina, Baños y Pasillos)**

1 2 3 4 5 6 7 8 9 ó más

**24. ¿De qué bienes y servicios disfruta en su casa y colonia? (Conteste sí o no en cada caso)**

	Sí	No
Teléfono	<input type="radio"/>	<input type="radio"/>
Drenaje	<input type="radio"/>	<input type="radio"/>
Calentador de gas o eléctrico	<input type="radio"/>	<input type="radio"/>
Automóvil familiar	<input type="radio"/>	<input type="radio"/>
Alumbrado público	<input type="radio"/>	<input type="radio"/>
Calles pavimentadas	<input type="radio"/>	<input type="radio"/>
Recolección periódica de basura	<input type="radio"/>	<input type="radio"/>
Videograbadora	<input type="radio"/>	<input type="radio"/>
Cablevisión o Multivisión	<input type="radio"/>	<input type="radio"/>

**25. ¿A cuánto ascienden los ingresos mensuales de su familia, sin considerar impuestos?**

Menos de \$ 500,000   
 De \$ 500,000 a menos de \$ 1'000,000   
 De \$ 1'000,000 a menos de \$ 1'500,000   
 De \$ 1'500,000 a menos de \$ 2'000,000   
 De \$ 2'000,000 a menos de \$ 2'500,000   
 De \$ 2'500,000 a menos de \$ 3'000,000   
 \$ 3'000,000 ó más

**SITUACION LABORAL**

**26. ¿Trabaja?**

Sí, tengo trabajo permanente con plaza o contrato   
 Sí, trabajo por temporadas   
 Sí, tengo trabajo familiar con o sin pago   
 No trabajo

Conteste la siguiente pregunta sólo si trabaja

**27. ¿Cuántas horas a la semana trabaja?**

Menos de 16 Hrs.  De 16 a 32 Hrs.   
 Más de 32 Hrs.

Gracias

Día Mes Año

Fecha





**UNIVERSIDAD NACIONAL AUTONOMA DE MEXICO**  
SECRETARIA GENERAL  
**HOJA DE DATOS ESTADISTICOS**

Nombre: \_\_\_\_\_ Apellido paterno \_\_\_\_\_ Apellido materno \_\_\_\_\_ Nombre(s) \_\_\_\_\_

**Instrucciones**

1. **No maltrate**, doble o engrape esta hoja.
2. Use solamente lápiz del 2 ó 2 1/2. **No** use pluma ni marcador.
3. En caso de error, borre completa y limpiamente.
4. Marque su respuesta llenando completamente el óvalo que corresponda.

Ejemplo:

5. **No** marque así:

**DATOS GENERALES**

- 1. Número de comprobante.** Este número aparece en la parte superior derecha de su boleta-credencial.

0	0	0	0	0	0
1	1	1	1	1	1
2	2	2	2	2	2
3	3	3	3	3	3
4	4	4	4	4	4
5	5	5	5	5	5
6	6	6	6	6	6
7	7	7	7	7	7
8	8	8	8	8	8
9	9	9	9	9	9

Escriba el número de comprobante en los cuadros y **rellene el óvalo** que represente el número escrito en cada cuadro.

- 2. Año de nacimiento**

0	0	0	0
1	1	1	1
2	2	2	2
3	3	3	3
4	4	4	4
5	5	5	5
6	6	6	6
7	7	7	7
8	8	8	8
9	9	9	9

Escriba en cada cuadro el número que complete el año en que nació y **rellene el óvalo** que represente el número escrito en cada cuadro.

- 3. Sexo**

Masculino  Femenino

- 4. Estado civil**

Casado  Soltero  Otro

- 5. ¿Tiene hijos?**

Sí  No

- 6. Tipo de escuela a la que asistió**

Primaria  Secundaria  Bachillerato

Sólo Pública  Sólo Privada  Ambas

**DATOS DE ESTUDIOS INMEDIATOS ANTERIORES**

- 7. La escuela de procedencia estaba en:**

El Distrito Federal   
El Estado de México   
Otro Estado de la República   
El extranjero

- 8. Escuela de procedencia**

Incorporada a la UNAM   
Incorporada a la SEP   
Colegio de Bachilleres   
Escuela Estatal o Municipal   
Vocacional   
Normal Superior   
Otra

- 9. Año de ingreso al bachillerato**

0	0	0	0
1	1	1	1
2	2	2	2
3	3	3	3
4	4	4	4
5	5	5	5
6	6	6	6
7	7	7	7
8	8	8	8
9	9	9	9

Escriba en cada cuadro el número que complete el año en que ingresó y **rellene el óvalo** que represente el número escrito en cada cuadro.

- 10. Año de egreso del bachillerato**

0	0	0	0
1	1	1	1
2	2	2	2
3	3	3	3
4	4	4	4
5	5	5	5
6	6	6	6
7	7	7	7
8	8	8	8
9	9	9	9

Escriba en cada cuadro el número que complete el año en que egresó y **rellene el óvalo** que represente el número escrito en cada cuadro.

- 11. ¿Realizó su preparatoria, CCH o equivalente en tres años?**

Sí, realicé la preparatoria, CCH o equivalente en tres años   
No, por volver a cursar materias   
No, por presentar exámenes extraordinarios   
No, por otras causas

- 12. Promedio de calificaciones**

De 7.0 a 7.5  De 7.6 a 8.0  De 8.1 a 8.5   
De 8.6 a 9.0  De 9.1 a 9.5  De 9.6 a 10

**NO MALTRATE NI DOBLE ESTA HOJA**

CSL93

**13. ¿Cuántos exámenes extraordinarios presentó?**

Ninguno  1 a 3  4 a 6  7 ó más

**14. ¿Cuántas materias volvió a cursar?**

Ninguna  1 ó 2  3 ó más

**15. La preparación que recibió fue:**

Excelente  Buena   
Regular  Deficiente

**16. ¿Qué tanto insisten sus padres para que siga estudiando?**

Mucho  Regular  Poco  No insisten   
Quieren que haga o estudie otra cosa

**17. El éxito que ha tenido como estudiante es:**

Excelente  Bueno  Regular  Deficiente

**SITUACION SOCIOECONÓMICA**

**18. ¿Cuál es el máximo nivel de estudios de sus padres? (Aun cuando ya hayan fallecido)**

	Madre	Padre
Sin instrucción	<input type="radio"/>	<input type="radio"/>
Primaria	<input type="radio"/>	<input type="radio"/>
Carrera técnica o comercial después de la primaria	<input type="radio"/>	<input type="radio"/>
Secundaria	<input type="radio"/>	<input type="radio"/>
Escuela Normal	<input type="radio"/>	<input type="radio"/>
Carrera técnica o comercial después de la secundaria	<input type="radio"/>	<input type="radio"/>
Bachillerato o Vocacional	<input type="radio"/>	<input type="radio"/>
Escuela Normal Superior	<input type="radio"/>	<input type="radio"/>
Carrera técnica o comercial después del Bachillerato o Vocacional	<input type="radio"/>	<input type="radio"/>
Licenciatura o Posgrado	<input type="radio"/>	<input type="radio"/>
No lo sé	<input type="radio"/>	<input type="radio"/>
Otro	<input type="radio"/>	<input type="radio"/>

**19. ¿Cuál es la principal ocupación de sus padres? (Aun cuando ya hayan fallecido)**

	Madre	Padre
Funcionario o gerente (nivel directivo y con personal a su cargo)	<input type="radio"/>	<input type="radio"/>
Dueño de negocio, empresa, despacho o comercio establecido y con personal a su cargo	<input type="radio"/>	<input type="radio"/>
Profesor de preprimaria, primaria, secundaria, técnico o de alguna materia	<input type="radio"/>	<input type="radio"/>
Profesor de bachillerato, licenciatura, posgrado o investigador	<input type="radio"/>	<input type="radio"/>
Empleado de confianza	<input type="radio"/>	<input type="radio"/>
Empleado de base	<input type="radio"/>	<input type="radio"/>
Obrero	<input type="radio"/>	<input type="radio"/>
Trabajador agropecuario	<input type="radio"/>	<input type="radio"/>
Vendedor en comercio o empresa	<input type="radio"/>	<input type="radio"/>
Vendedor por su cuenta o ambulante	<input type="radio"/>	<input type="radio"/>
Trabajador de oficio (por su cuenta)	<input type="radio"/>	<input type="radio"/>
No trabaja	<input type="radio"/>	<input type="radio"/>
No lo sé	<input type="radio"/>	<input type="radio"/>
Otro	<input type="radio"/>	<input type="radio"/>

**20. ¿Quién es su principal sostén económico?**

Alguno o ambos padres  Cónyuge o pareja   
Otra persona  Usted mismo

**21. ¿Cuántas personas dependen económicamente de su principal sostén económico? (Inclúyase usted y a su principal sostén económico)**

1  2 ó 3  4 ó 5  6 ó más

**22. La casa donde habita regularmente es:**

Propia  De un familiar   
Rentada  Otra

**23. ¿Cuántas personas habitan donde usted vive? (Inclúyase usted)**

1 2 3 4 5 6 7 8 9 ó más

**24. ¿Cuántos cuartos hay en la casa donde usted vive? (No cuente Cocina, Baños y Pasillos)**

1 2 3 4 5 6 7 8 9 ó más

**25. ¿De qué bienes y servicios disfruta en su casa y colonia? (Conteste sí o no en cada caso)**

	Sí	No
Teléfono	<input type="radio"/>	<input type="radio"/>
Drenaje	<input type="radio"/>	<input type="radio"/>
Calentador de gas o eléctrico	<input type="radio"/>	<input type="radio"/>
Automóvil familiar	<input type="radio"/>	<input type="radio"/>
Alumbrado público	<input type="radio"/>	<input type="radio"/>
Calles pavimentadas	<input type="radio"/>	<input type="radio"/>
Recolección periódica de basura	<input type="radio"/>	<input type="radio"/>
Videograbadora	<input type="radio"/>	<input type="radio"/>
Cablevisión o Multivisión	<input type="radio"/>	<input type="radio"/>

**26. ¿A cuánto ascienden los ingresos mensuales de su familia, sin considerar impuestos?**

Menos de N\$ 500   
De N\$ 500 a menos de N\$ 1,000   
De N\$ 1,000 a menos de N\$ 1'500   
De N\$ 1,500 a menos de N\$ 2,000   
De N\$ 2,000 a menos de N\$ 2,500   
De N\$ 2,500 a menos de N\$ 3,000   
N\$ 3,000 ó más

**SITUACION LABORAL**

**27. ¿Trabaja?**

Sí, tengo trabajo permanente con plaza o contrato   
Sí, trabajo por temporadas   
Sí, tengo trabajo familiar con o sin pago   
No trabajo

Conteste la siguiente pregunta sólo si trabaja

**28. ¿Cuántas horas a la semana trabaja?**

Menos de 16 Hrs.  De 16 a 32 Hrs.   
Más de 32 Hrs.

Gracias

\_\_\_\_\_  
Día Mes Año

Fecha