

ISSN 0188-445X

CUADERNOS DE PLANEACIÓN UNIVERSITARIA

Año 1997

**PERFIL DE ASPIRANTES Y ASIGNADOS A
BACHILLERATO, TÉCNICO EN ENFERMERÍA Y
LICENCIATURA DE LA UNAM**

1996-1997



UNIVERSIDAD NACIONAL AUTÓNOMA DE MÉXICO

UNIVERSIDAD NACIONAL AUTÓNOMA DE MÉXICO
SECRETARÍA DE PLANEACIÓN

**PERFIL DE ASPIRANTES Y ASIGNADOS A
BACHILLERATO, TÉCNICO EN ENFERMERÍA
Y LICENCIATURA DE LA UNAM**

1996-1997

AGOSTO 1997

Cuadernos de Planeación Universitaria. Responsable: Ing. Juan Ursul Solanes,
Domicilio de la Publicación: Dirección General de Estadística y Sistemas de
Información Institucionales, Lado Sur de la Sala Nezahualcoyotl, Zona Cultural,
Ciudad Universitaria, C.P. 04510 México, D.F.

Certificado de Licitud de Título y Contenido no. 6707 y no. 6992 de la Secretaría
de Gobernación, Número de Reserva de Título de Derechos de Autor: 1759-93,
expedido por la Secretaría de Educación Pública.

Dirección General de Estadística y
Sistemas de Información Institucionales

Secretaría de Planeación

Universidad Nacional Autónoma de México

ÍNDICE GENERAL

PRESENTACIÓN	11
INTRODUCCIÓN	13
METODOLOGÍA	15
1. POBLACIÓN ASPIRANTE	19
DATOS GENERALES	21
1.1 Edad (licenciatura)	23
1.2 Sexo	24
1.3 Estado civil	25
1.4 Descendencia	25
1.5 Tipo de primaria cursada	26
1.6 Tipo de secundaria cursada	27
1.7 Tipo de bachillerato	28
DATOS DE ESTUDIOS INMEDIATOS ANTERIORES	29
1.8 Ubicación de la escuela de procedencia	31
1.9 Escuela de procedencia	31
1.10 Plantel de procedencia	32
1.11 Año de ingreso a la escuela de procedencia	33
1.12 Año de egreso de la escuela de procedencia	33
1.13 Realización de estudios inmediatos anteriores en tres años	34
1.14 Materias recursadas	34
1.15 Promedio de calificaciones	35
1.16 Turno de estudios inmediatos anteriores	36
1.17 Preparación recibida	36
1.18 Exámenes extraordinarios presentados	37
1.19 Opinión sobre algunas características de los profesores (pase reglamentado)	38

DATOS PERSONALES	39
1.20 Hermanos	41
1.21 Lugar ocupado entre los hermanos	41
1.22 Insistencia de los padres en los estudios	42
1.23 Opinión sobre el éxito como estudiante	42
1.24 Costumbres de estudio	43
1.25 Material de consulta usado en casa	48
SITUACION SOCIOECONOMICA	49
1.26 Nivel máximo de estudios de los padres y de los hermanos mayores de doce años (Licenciatura pase reglamentado)	51
1.27 Nivel máximo de estudios de los padres y de los hermanos mayores de doce años (Licenciatura concurso de selección)	51
1.28 Principal ocupación de la madre	52
1.29 Principal ocupación del padre	52
1.30 Principal sostén económico	53
1.31 Personas que viven en la misma casa y trabajan	54
1.32 Dependientes económicos	54
1.33 Tipo de casa donde habita regularmente	55
1.34 Cuartos en la vivienda	55
1.35 ¿Con quién vives actualmente?	56
1.36 Habitantes por vivienda	56
1.37 Bienes y servicios	57
1.38 Focos en la vivienda	62
1.39 Ingreso familiar mensual	63
1.40 Situación laboral del estudiante	64
1.41 Horas de trabajo a la semana	65
2. POBLACION ASIGNADA	67
DATOS GENERALES	69
2.1 Edad (bachillerato y técnico)	71
2.2 Edad (licenciatura)	72
2.3 Sexo	73

2.4	Estado civil	74
2.5	Descendencia	74
2.6	Tipo de primaria cursada	75
2.7	Tipo de secundaria cursada	76
2.8	Tipo de bachillerato	77
DATOS DE ESTUDIOS INMEDIATOS ANTERIORES		79
2.9	Ubicación de la escuela de procedencia	81
2.10	Escuela de procedencia	81
2.11	Plantel de procedencia	82
2.12	Año de ingreso a la escuela de procedencia	83
2.13	Año de egreso de la escuela de procedencia	83
2.14	Realización de estudios inmediatos anteriores en tres años	84
2.15	Materias recursadas	84
2.16	Promedio de calificaciones	85
2.17	Turno de estudios inmediatos anteriores	86
2.18	Preparación recibida	86
2.19	Exámenes extraordinarios presentados	87
2.20	Opinión sobre algunas características de los profesores (pase reglamentado)	88
DATOS PERSONALES		89
2.21	Hermanos	91
2.22	Lugar ocupado entre los hermanos	91
2.23	Insistencia de los padres en los estudios	92
2.24	Opinión sobre el éxito como estudiante	92
2.25	Costumbres de estudio	93
2.26	Material de consulta usado en casa	98
SITUACION SOCIOECONOMICA		99
2.27	Nivel máximo de estudios de los padres y de los hermanos mayores de doce años (Bachillerato)	101
2.28	Nivel máximo de estudios de los padres y de los hermanos mayores de doce años (Técnico)	101

2.29	Nivel máximo de estudios de los padres y de los hermanos mayores de doce años (Licenciatura pase reglamentado)	102
2.30	Nivel máximo de estudios de los padres y de los hermanos mayores de doce años (Licenciatura concurso de selección)	102
2.31	Principal ocupación de la madre	103
2.32	Principal ocupación del padre	103
2.33	Principal sostén económico	104
2.34	Personas que viven en la misma casa y trabajan	105
2.35	Dependientes económicos	105
2.36	Tipo de casa donde habita regularmente	106
2.37	Cuartos en la vivienda	106
2.38	¿Con quién vives actualmente?	107
2.39	Habitantes por vivienda	107
2.40	Bienes y servicios	108
2.41	Focos en la vivienda	113
2.42	Ingreso familiar mensual	114
2.43	Situación laboral del estudiante	115
2.44	Horas de trabajo a la semana	116
	ASIGNACION	117
2.45	Plantel de asignación (bachillerato)	119
2.46	Plantel de asignación (técnico en enfermería)	119
2.47	Plantel y carrera de asignación (licenciatura por medio de pase reglamentado)	120
2.48	Plantel y carrera de asignación (licenciatura por medio de concurso de selección)	124
	CUADROS - RESUMEN	129
2.49	Cuadro-resumen de alumnos asignados a bachillerato	
2.50	Cuadro-resumen de alumnos asignados a técnico en enfermería	
2.51	Cuadro-resumen de alumnos asignados a licenciatura por pase reglamentado	
2.52	Cuadro-resumen de alumnos asignados a licenciatura por concurso de selección	

- Hoja de datos estadísticos (ingreso a bachillerato y técnico en enfermería - CSB- 96)
- Hoja de datos estadísticos (ingreso a licenciatura mediante pase reglamentado -PR- 96)
- Hoja de datos estadísticos (ingreso a licenciatura mediante concurso de selección -CSL- 96)

PRESENTACIÓN

La Secretaría General, a través de la Dirección General de Estadística y Sistemas de Información Institucionales (DGESII), publica anualmente el "Perfil de Aspirantes y Asignados a Bachillerato, Técnico en Enfermería y Licenciatura de la UNAM".

Esta nueva versión, continuación de las ediciones anteriores por tratarse de una publicación periódica, representa un producto más del Grupo Técnico de Responsables de la Información Estadística, que a través de la Comisión de Encuestas, se avocó al análisis del contenido de las encuestas que se aplican en la institución.

La Hoja de Datos Estadísticos, encuesta que se aplica a la población aspirante durante el proceso de selección, y base para la elaboración del perfil, fue revisada con el objeto de contar con mayor información acerca de la población de primer ingreso, y facilitar así la obtención de conclusiones y la elaboración de estudios que apoyen la planeación y evaluación de las tareas docentes, a partir de información cuantificable.

Esperamos que esta edición del Perfil, proporcione nuevos elementos que permitan a las dependencias docentes un mejor conocimiento de su población de primer ingreso y que redunde en mejores condiciones de estudio para nuestros alumnos.

La Comisión de Encuestas

Lic. Rocío Quesada Castillo	Facultad de Psicología
Lic. Araceli Angeles de la Llave	Centro de Investigaciones y Servicios Educativos
Lic. Gabriela Reyes Retana	Secretaría de Servicios Académicos
Lic. Leticia Vargas Salguero	Dirección General de Estadística y Sistemas de Información Institucionales
Lic. Alfonso Valencia Pichardo	Dirección General de Estadística y Sistemas de Información Institucionales

INTRODUCCIÓN

El "Perfil de aspirantes y asignados a bachillerato, técnico en enfermería y licenciatura de la UNAM" (PAA-UNAM) es una base de datos que se ha venido elaborando desde el año 1988, su propósito es explorar las variables de antecedentes socioeconómicos y académicos más relevantes de la población que desea ingresar a la institución (aspirantes) y la que de hecho ingresa (asignados), y ser la base para estudios de demografía escolar tanto a nivel general de la universidad como a niveles específicos por escuela, carrera, sexo, grupo de edad, etc.

El presente reporte es el noveno que se publica y corresponde a la población que deseaba ingresar a los niveles de licenciatura de la UNAM, y a la población aceptada por esta Universidad en bachillerato, técnico en enfermería y licenciatura, para el periodo lectivo 95-96.

En este documento a estas poblaciones se les denominó "población aspirante" y "población asignada", respectivamente; siendo esta última un subconjunto de la primera.

Este perfil muestra una serie de datos generales, académicos, socioeconómicos y laborales de las diferentes poblaciones.

La información del perfil es presentada a través de una serie de cuadros en dos partes: la primera, contiene los cuadros de la población de aspirantes, y la segunda, los correspondientes a la población asignada. Para cada una de estas poblaciones los cuadros muestran los datos de los diferentes niveles (bachillerato, técnico en enfermería y licenciatura vía concurso de selección y pase reglamentado), apoyados en algunos casos con gráficas. Algunos cuadros no incluyen información de todos los niveles, dado que hubo preguntas que se contemplaron para ser contestadas sólo por estudiantes de un determinado nivel.

Para la población de asignados, adicionalmente se incluyeron cuadros que presentan la distribución de alumnos en los planteles y las carreras, y cuadros-resumen, que contienen la información estadística para cada uno de los planteles.

Es importante subrayar que, como siempre, hemos contado con el apoyo de la Dirección General de Administración Escolar y la Dirección General de Servicios de Cómputo Académico para la realización de este proyecto.

METODOLOGÍA

POBLACIÓN

Para el desarrollo de este estudio, se aplicó el cuestionario denominado "Hoja de Datos Estadísticos" a las personas que deseaban ingresar a la UNAM a licenciatura a través del concurso de selección; y a los alumnos del bachillerato de la misma UNAM que potencialmente ingresarían a licenciatura por medio del pase reglamentado, constituyéndose de esta manera la población aspirante.

Por otra parte, una vez que se realizó el proceso de selección de alumnos, se tomó de la población aspirante a los alumnos aceptados por la UNAM para formar la población asignada.

A continuación se presenta el número de aspirantes y asignados encuestados para cada uno de los niveles:

Nivel	Aspirantes encuestados	Asignados encuestados
BACHILLERATO	n.d.	30,777
TÉCNICO EN ENFERMERÍA	n.d.	488
LICENCIATURA PASE REGLAMENTADO	31,388	18,260
LICENCIATURA CONCURSO DE SELECCIÓN	112,676	9,141

Es importante mencionar que los datos anteriores corresponden sólo a la población encuestada y no son datos oficiales de la población escolar¹.

¹ Las cifras aquí expuestas son producto de una encuesta por lo que no deben tomarse como matrícula en cada uno de los niveles. Los datos de población escolar deberán consultarse en la Agenda Estadística que también publica la DGESEI.

DESCRIPCIÓN DEL INSTRUMENTO

El cuestionario "Hoja de Datos Estadísticos" consta de tres versiones: CSB, PR, CSL. El instrumento CSB se aplicó a los asignados al bachillerato y técnico en enfermería; PR a la población potencial del bachillerato de la UNAM que deseaba ingresar a la licenciatura mediante pase reglamentado (de estos alumnos, aunque todos realizan este trámite, sólo una parte ingresa al nivel licenciatura, pues algunos no terminan sus estudios en ese periodo); CSL se aplicó a los aspirantes a la licenciatura de la UNAM por medio del concurso de selección.

Las tres versiones de los cuestionarios constan de cuatro dimensiones a investigar: datos generales, antecedentes académicos, situación socioeconómica y situación laboral. Gran parte de las preguntas de estos tres cuestionarios son iguales, las pocas en que difirieron fueron aquellas que se contemplaron para ser contestadas sólo por estudiantes de un determinado nivel.

El cuadro siguiente presenta el número de preguntas realizadas en cada uno de los cuestionarios:

Dimensiones	Número de preguntas		
	CSB	PR	CSL
Datos generales	6	6	6
Datos de estudios inmediatos anteriores	10	9	10
Datos generales	7	7	7
Situación socioeconómica	14	14	14
Total	37	36	37

FASES DEL DESARROLLO DEL ESTUDIO

Para la realización de este trabajo se realizaron las siguientes fases:

1. DISEÑO DEL INSTRUMENTO

Antes de la aplicación de los cuestionarios fue necesario realizar una revisión, la cual fue realizada por la Comisión de Encuestas como se explicó en la presentación, para analizar las preguntas y opciones de cada uno de los cuestionarios, teniendo como resultado los siguientes cambios:

Número de pregunta			Pregunta
CSB - 95	PR - 95	CSLI - 95	
12		12	Turno en el que realizaste la secundaria
17	16	17	¿Cuántos hermanos tienes sin considerar medios hermanos?
18	17	18	¿Cuál es el lugar que ocupas entre tus hermanos?
19	18	19	¿Qué material de consulta usas en tu casa?
22	21	22	Al estudiar acostumbras:
23	22	23	Estudias:
25	24	25	¿De las personas que viven en tu casa cuántas trabajan o hacen alguna actividad por la cual ganan algún dinero?
31	30	31	¿Con quién vives actualmente?
34	33	34	¿Cuántos focos contando lámparas de techo, mesa y piso hay en tu casa?

Así también se hicieron modificaciones y/o adiciones a las siguientes preguntas:

Número de pregunta			Pregunta
CSB - 95	PR - 95	CSLI - 95	
24	23	24	¿Cuál es el máximo nivel de estudios de tus padres y hermanos mayores de 12 años?
26	25	26	¿Cuál es la principal ocupación remunerada que tienen actualmente tus padres?
33	32	33	¿De que bienes y servicios disfrutas en tu casa?
35	34	35	¿A cuánto ascienden los ingresos mensuales de tu familia, sin considerar impuestos?

2. APLICACIÓN DEL INSTRUMENTO

La aplicación de los instrumentos CSB y CSL se realizó en el proceso de registro de aspirantes y al ingreso a la institución respectivamente. El instrumento PR se aplicó

en el momento en que los alumnos del bachillerato de la UNAM llenan su solicitud de ingreso a la licenciatura mediante pase reglamentado.

3. PROCESAMIENTO DE INFORMACIÓN

Los cuestionarios empleados en este estudio son de formato óptico, por lo cual la captura de la información se realizó en lectores de marcas ópticas. Una vez capturados los datos se verificó que todas las variables tuvieran valores dentro de los rangos establecidos.

El procesamiento de la información se llevo a cabo mediante programación en Clipper y Fox pro para Windows. La edición y presentación final del reporte se realizó en Microsoft-Word y Microsoft-Excel.

1. POBLACIÓN ASPIRANTE

DATOS GENERALES

CUADRO 1.1

EDAD (LICENCIATURA)

Años	Pase Reglamentado		Concurso de Selección	
	Frecuencia	%	Frecuencia	%
17 o menos	1,439	4.68	4,196	3.87
18	10,321	33.55	25,285	23.33
19	7,683	24.97	24,057	22.20
20	4,212	13.69	16,726	15.44
21	2,395	7.78	11,376	10.50
22	1,537	5.00	7,898	7.29
23	963	3.13	5,164	4.77
24	639	2.08	3,595	3.32
25	406	1.32	2,285	2.11
26 a 30	819	2.66	5,193	4.79
Más de 30	353	1.15	2,586	2.39
TOTAL	30,767	100.00	108,361	100.00

casos sin información	621	4,315
promedio	19.69	20.45
desviación estándar	2.23	2.76

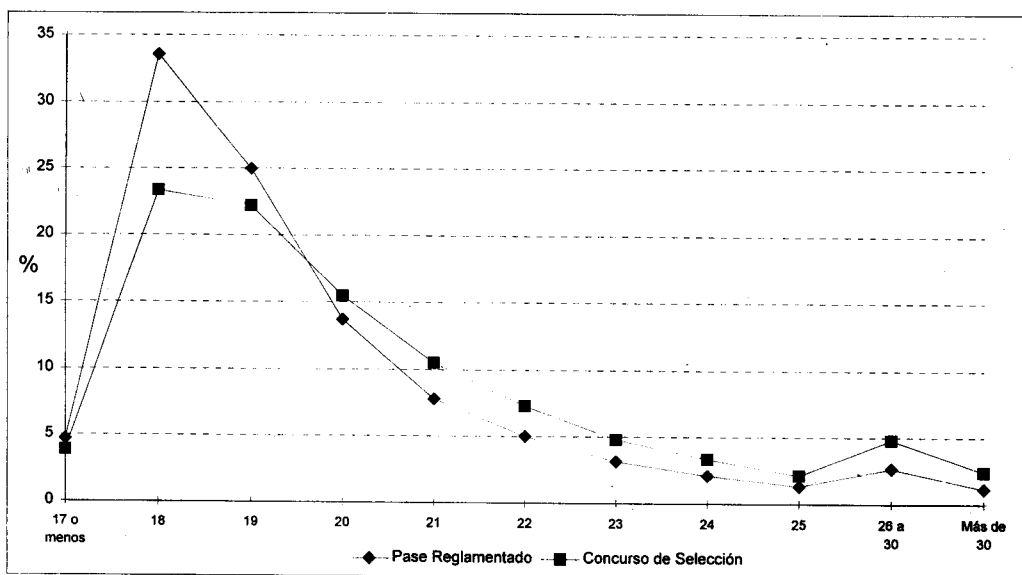

CUADRO 1.2

	SEXO			
	Licenciatura			
	Pase Reglamentado		Concurso de Selección	
	Frecuencia	%	Frecuencia	%
Masculino	16,067	51.40	51,944	46.40
Femenino	15,190	48.60	59,997	53.60
TOTAL	31,257	100.00	111,941	100.00
casos sin información	131		735	

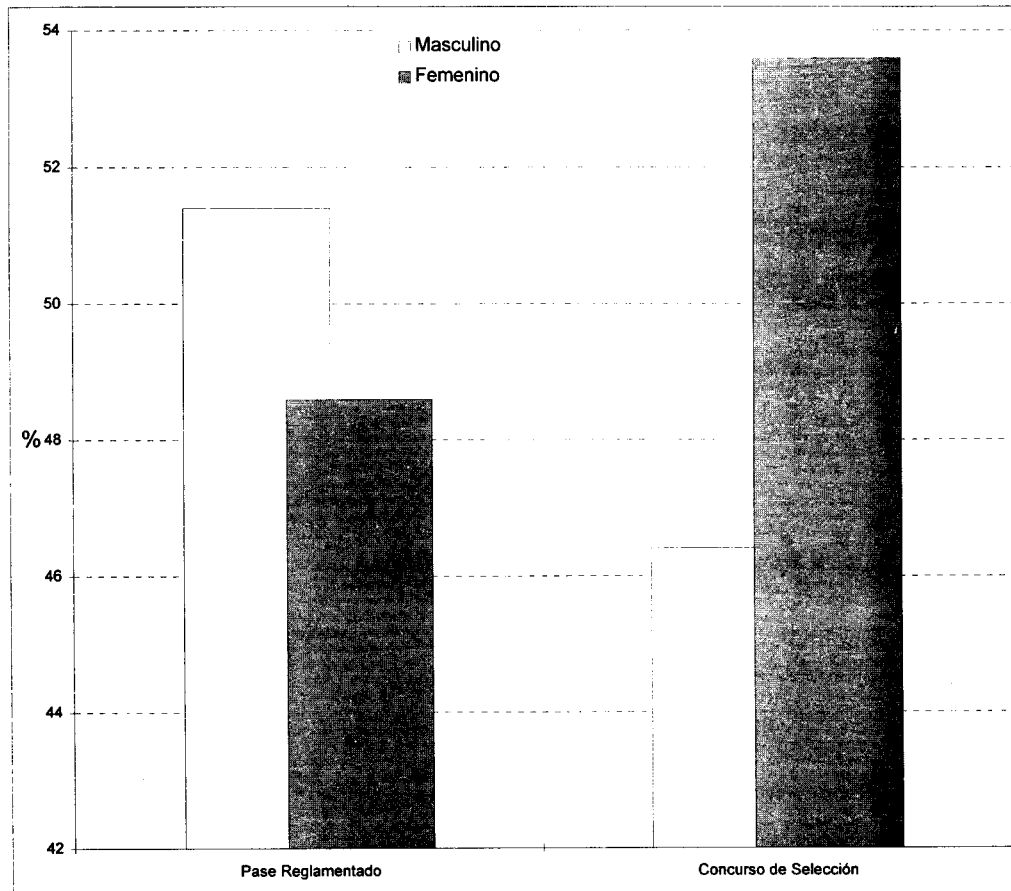

CUADRO 1.3

	ESTADO CIVIL			
	Pase Reglamentado		Licenciatura	
			Concurso de Selección	
	Frecuencia	%	Frecuencia	%
Casado	825	2.65	3,885	3.47
Soltero	30,139	96.67	107,430	95.97
Otro	213	0.68	631	0.56
TOTAL	31,177	100.00	111,946	100.00
casos sin información		211		730

CUADRO 1.4

	DESCENDENCIA			
	Pase Reglamentado		Licenciatura	
			Concurso de Selección	
	Frecuencia	%	Frecuencia	%
Con hijos	1,040	3.34	4,138	3.70
Sin hijos	29,483	94.57	106,887	95.48
TOTAL	30,523	97.90	111,025	99.18
casos sin información		865		1,651

CUADRO 1.5

	TIPO DE PRIMARIA			
	Licenciatura		Concurso de Selección	
	Frecuencia	%	Frecuencia	%
Pública	26,445	84.86	80,033	74.17
Privada	2,113	6.78	22,243	20.61
Ambas	2,604	8.36	5,631	5.22
TOTAL	31,162	100.00	107,907	100.00
casos sin información	226		4,769	

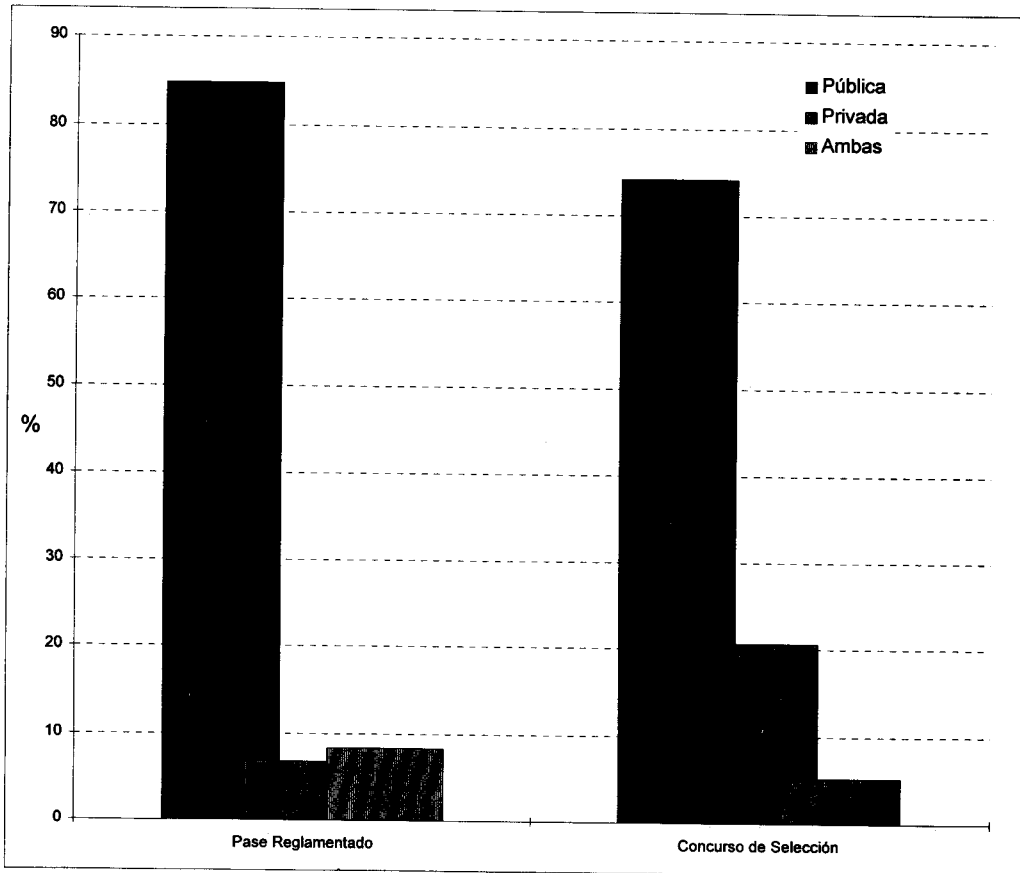

CUADRO 1.6

	TIPO DE SECUNDARIA			
	Licenciatura		Concurso de Selección	
	Pase Reglamentado			
	Frecuencia	%	Frecuencia	%
Pública	28,767	92.81	84,066	78.09
Privada	600	1.94	21,374	19.86
Ambas	1,628	5.25	2,207	2.05
TOTAL	30,995	100.00	107,647	100.00
casos sin información	393		5,029	

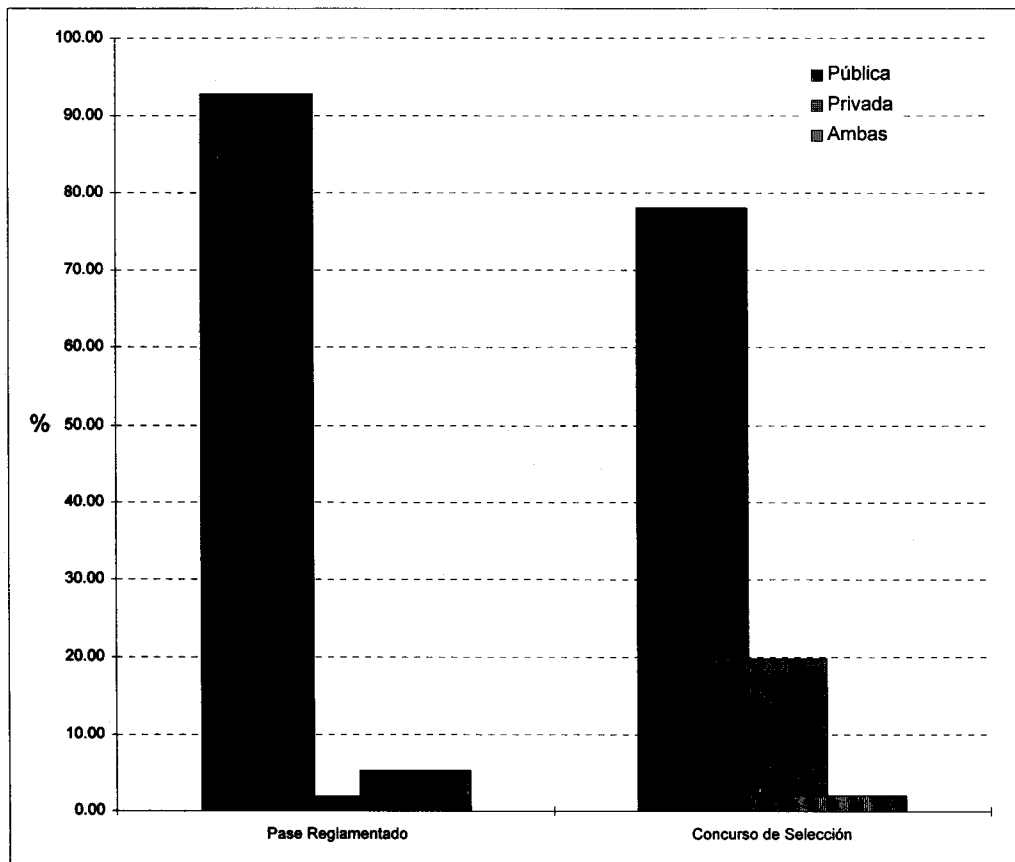

CUADRO 1.7

TIPO DE BACHILLERATO



Licenciatura
Concurso de Selección

Público
Privado
Ambas
TOTAL

Frecuencia	%
60,846	54.82
46,660	42.04
3,485	3.14
110,991	100.00

casos sin información

1,685

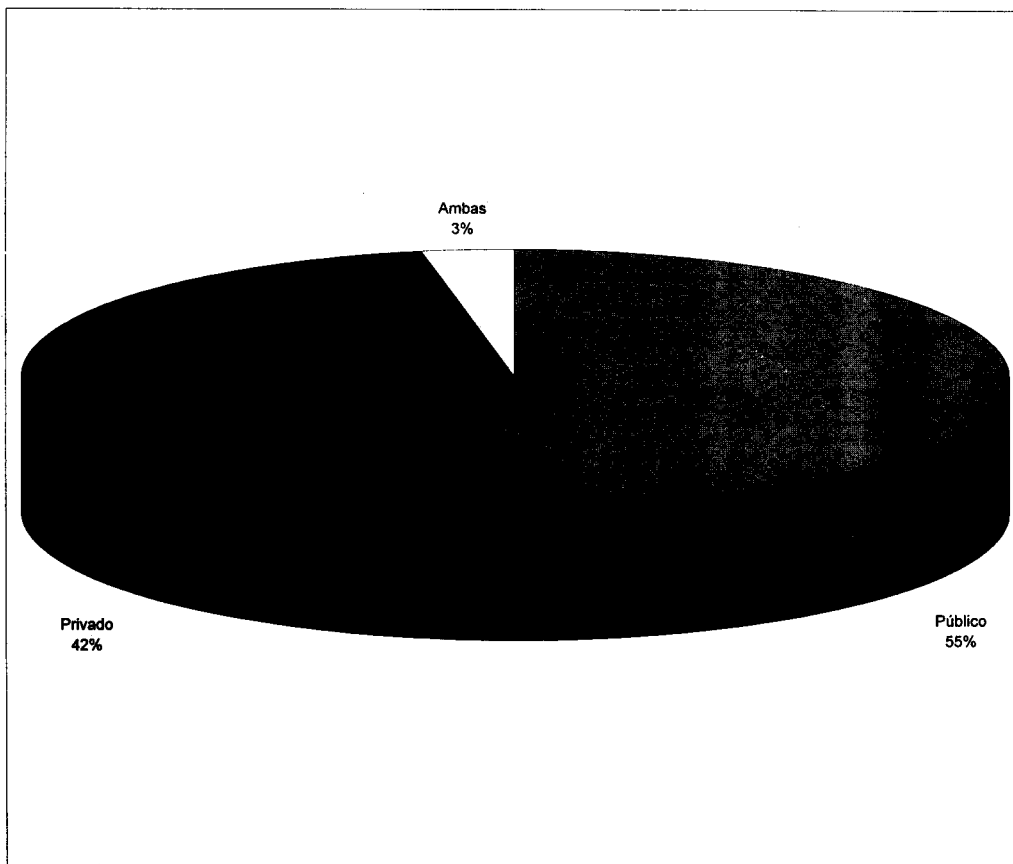

**DATOS DE ESTUDIOS INMEDIATOS
ANTERIORES**

CUADRO 1.8

UBICACIÓN DE LA ESCUELA DE PROCEDENCIA

	Licenciatura	
	Concurso de Selección	
	Frecuencia	%
Distrito Federal	56,882	61.79
Estado de México	26,210	28.47
Otro Estado de la República	8,735	9.49
Extranjero	223	0.24
TOTAL	92,050	100.00
casos sin información	20,626	

CUADRO 1.9

ESCUELA DE PROCEDENCIA

	Licenciatura	
	Concurso de Selección	
	Frecuencia	%
Incorporada a la UNAM	33,067	29.89
Incorporada a la SEP	31,782	28.72
* Colegio de Bachilleres	27,409	24.77
Escuela Estatal	10,821	9.78
* Vocacional	1,649	1.49
* Normal Superior	370	0.33
Otra	5,547	5.01
TOTAL	110,645	100.00
casos sin información	2,031	

* Opciones solo para licenciatura concurso de selección.

CUADRO 1.10

	PLANTEL DE PROCEDENCIA	
	Frecuencia	%
Escuela Nacional Preparatoria	13,739	44.03
Plantel 1 Gabino Barreda	1,134	3.63
Plantel 2 Erasmo Castellanos Quinto	658	2.11
Plantel 3 Justo Sierra	1,156	3.70
Plantel 4 Vidal Castañeda y Nájera	1,207	3.87
Plantel 5 José Vasconcelos	2,823	9.05
Plantel 6 Antonio Caso	1,676	5.37
Plantel 7 Ezequiel A. Chávez	1,509	4.84
Plantel 8 Miguel E. Schultz	1,675	5.37
Plantel 9 Pedro de Alba	1,901	6.09
Colegio de Ciencias y Humanidades	17,468	55.97
Plantel Azcapotzalco	2,573	8.24
Plantel Naucalpan	3,815	12.22
Plantel Vallejo	3,122	10.00
Plantel Oriente	3,862	12.38
Plantel Sur	4,096	13.13
TOTAL	31,207	100.00
casos sin información	181	

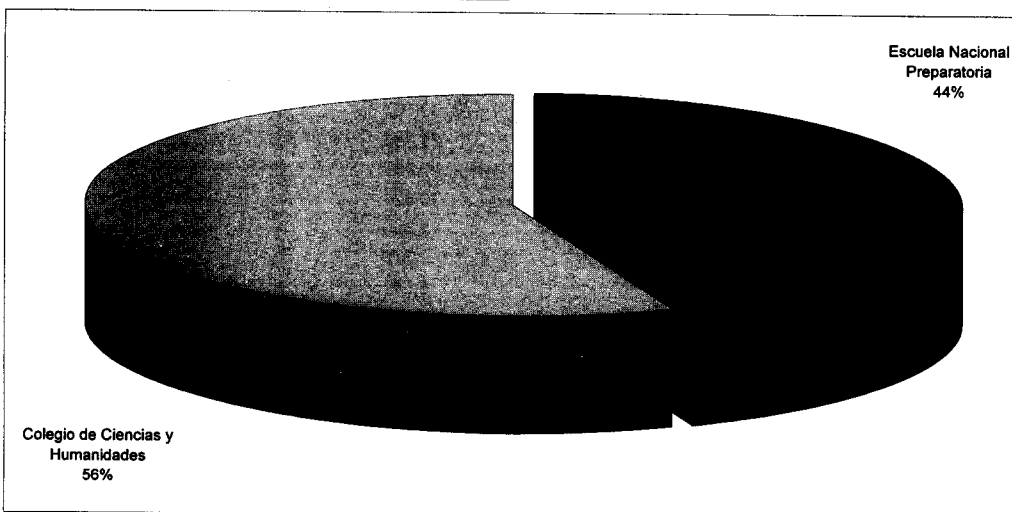

CUADRO 1.11

AÑO DE INGRESO A LA ESCUELA DE PROCEDENCIA

	Licenciatura			
	Pase Reglamentado		Concurso de Selección	
	Frecuencia	%	Frecuencia	%
1984 o menos	368	1.20	2,835	2.66
1985	109	0.35	750	0.70
1986	139	0.45	951	0.89
1987	207	0.67	1,436	1.35
1988	345	1.12	1,984	1.86
1989	492	1.60	3,723	3.49
1990	976	3.18	6,572	6.16
1991	1,992	6.48	12,540	11.76
1992	4,239	13.79	26,658	25.01
1993	10,222	33.26	46,459	43.58
1994	11,644	37.89	2,696	2.53
TOTAL	30,733	100.00	106,604	100.00
casos sin información	655		6,072	

CUADRO 1.12

AÑO DE EGRESO DE LA ESCUELA DE PROCEDENCIA

	Licenciatura			
	Pase Reglamentado		Concurso de Selección	
	Frecuencia	%	Frecuencia	%
1984 o menos	36	0.12	1,233	1.15
1985 a 1989	62	0.21	2,442	2.27
1990	35	0.12	1,127	1.05
1991	56	0.19	1,623	1.51
1992	62	0.21	2,779	2.59
1993	128	0.43	4,959	4.61
1994	203	0.68	9,587	8.92
1995	1,048	3.51	25,519	23.74
1996	28,262	94.55	58,229	54.17
TOTAL	29,892	100.00	107,498	100.00
casos sin información	1,496		5,178	

CUADRO 1.13

REALIZACIÓN DE LOS ESTUDIOS INMEDIATOS
ANTERIORES EN TRES AÑOS

	Licenciatura			
	Pase Reglamentado		Concurso de Selección	
	Frecuencia	%	Frecuencia	%
Sí	15,624	50.55	82,540	74.25
No, por motivos económicos	1,543	4.99	4,785	4.30
No, por problemas emocionales	733	2.37	980	0.88
No, por reprobación de materias	10,068	32.57	12,191	10.97
No, por otras causas	2,942	9.52	10,665	9.59
TOTAL	30,910	100.00	111,161	100.00
casos sin información	478		1,515	

CUADRO 1.14

MATERIAS RECURSADAS

	Licenciatura			
	Pase Reglamentado		Concurso de Selección	
	Frecuencia	%	Frecuencia	%
Ninguna	10,362	33.51	87,509	78.70
De 1 a 2	11,534	37.30	14,852	13.36
3 o más	9,024	29.18	8,831	7.94
TOTAL	30,920	100.00	111,192	100.00
casos sin información	468		1,484	

CUADRO 1.15

PROMEDIO DE CALIFICACIONES

	Licenciatura			
	Pase Reglamentado		Concurso de Selección	
	Frecuencia	%	Frecuencia	%
De 7.0 a 7.5	9,622	31.53	35,549	32.28
De 7.6 a 8.0	9,798	32.11	32,101	29.15
De 8.1 a 8.5	5,927	19.42	21,860	19.85
De 8.6 a 9.0	2,895	9.49	11,510	10.45
De 9.1 a 9.5	1,654	5.42	6,575	5.97
De 9.6 a 10	621	2.03	2,533	2.30
TOTAL	30,517	100.00	110,128	100.00

casos sin información	871	2,548
-----------------------	-----	-------

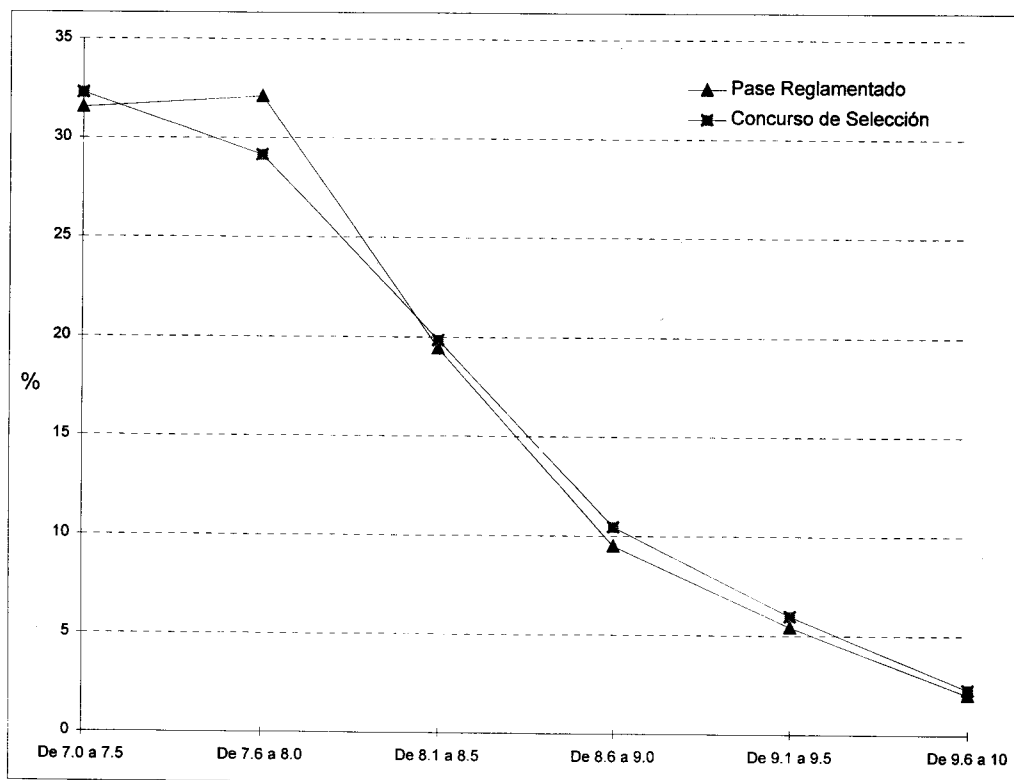

CUADRO 1.16

**TURNO DE ESTUDIOS
INMEDIATOS ANTERIORES**

	Licenciatura	
	Concurso de Selección	
	Frecuencia	%
Matutino	76,901	68.74
Vespertino	23,084	20.63
Nocturno	1,013	0.91
Distintos turnos	5,925	5.30
Sistema abierto	4,949	4.42
TOTAL	111,872	100.00

casos sin información

804

CUADRO 1.17

PREPARACIÓN RECIBIDA

	Licenciatura			
	Concurso de Selección		Pase Reglamentado	
	Frecuencia	%	Frecuencia	%
Excelente	17,710	15.87	2,568	8.30
Buena	86,053	77.10	25,106	81.14
Regular	7,664	6.87	3,150	10.18
Deficiente	183	0.16	119	0.38
TOTAL	111,610	100.00	30,943	100.00

casos sin información

1,066

445

CUADRO 1.18

EXÁMENES EXTRAORDINARIOS PRESENTADOS

	Licenciatura			
	Pase Reglamentado		Concurso de Selección	
	Frecuencia	%	Frecuencia	%
Ninguno	5,575	17.94	46,100	41.47
1 a 3	8,799	28.32	46,067	41.44
4 a 6	7,240	23.30	14,142	12.72
7 o más	9,455	30.43	4,857	4.37
TOTAL	31,069	100.00	111,166	100.00
casos sin información		319	1,510	

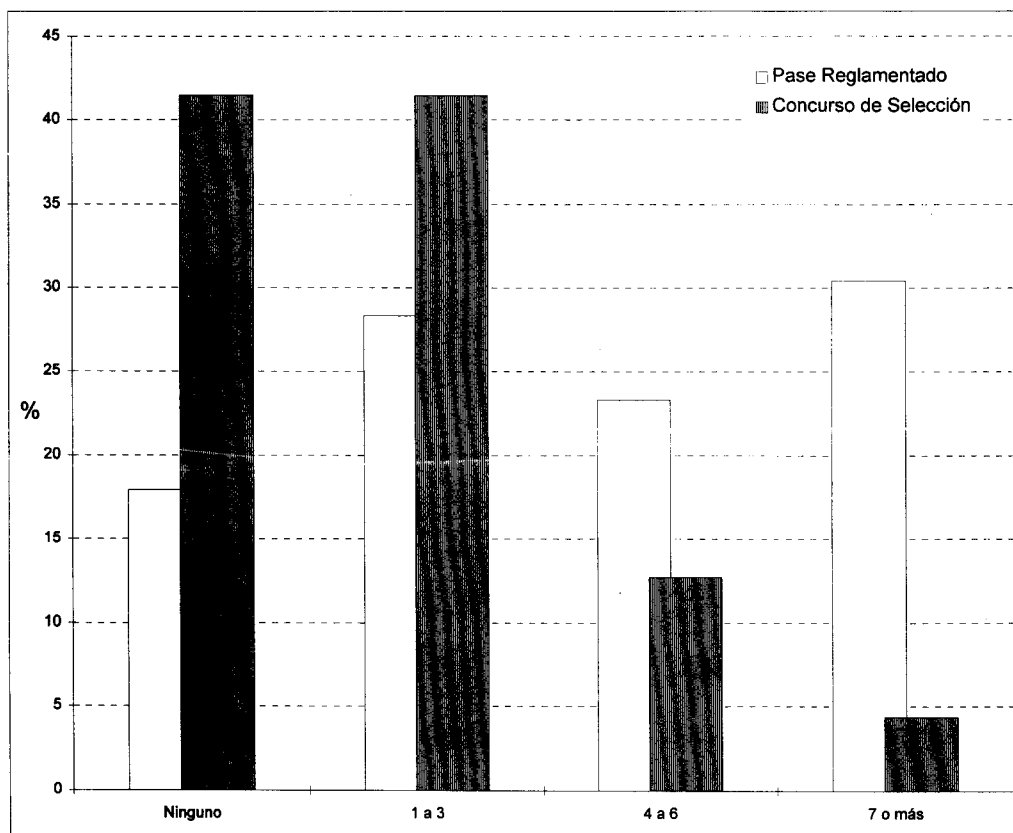

CUADRO 1.19

**OPINIÓN SOBRE ALGUNAS CARACTERÍSTICAS
DE LOS PROFESORES (PASE REGLAMENTADO)**

	Dominio de las materias		Nivel de Responsabilidad		Método de Enseñanza	
	Frecuencia	%	Frecuencia	%	Frecuencia	%
Excelente	5,106	17.02	2,988	10.02	2,597	8.71
Bueno	22,659	75.52	18,843	63.20	20,727	69.54
Regular	2,190	7.30	7,467	25.05	5,956	19.98
Deficiente	48	0.16	515	1.73	528	1.77
TOTAL	30,003	100.00	29,813	100.00	29,808	100.00
casos sin información	1,385		1,575		1,580	

Nota: Esta variable se aplica sólo a la población de Pase Reglamentado, ya que procede del Bachillerato de la UNAM.

DATOS PERSONALES

CUADRO 1.20

HERMANOS

	Licenciatura			
	Pase Reglamentado		Concurso de Selección	
	Frecuencia	%	Frecuencia	%
1	6,777	22.86	23,750	22.16
2	9,400	31.70	31,419	29.32
3	5,828	19.66	20,457	19.09
4	3,110	10.49	11,675	10.90
5	1,803	6.08	7,027	6.56
6	1,057	3.56	4,366	4.07
7	635	2.14	3,169	2.96
8	422	1.42	2,106	1.97
9 ó más	618	2.08	3,189	2.98
TOTAL	29,650	100.00	107,158	100.00
casos sin información	1,738		5,518	

CUADRO 1.21

LUGAR OCUPADO ENTRE LOS HERMANOS

	Licenciatura			
	Pase Reglamentado		Concurso de Selección	
	Frecuencia	%	Frecuencia	%
1º	11,499	38.19	39,515	36.38
2º	8,085	26.85	29,345	27.02
3º	4,366	14.50	15,966	14.70
4º	2,493	8.28	8,751	8.06
5º	1,496	4.97	5,541	5.10
6º	901	2.99	3,439	3.17
7º	463	1.54	2,363	2.18
8º	368	1.22	1,618	1.49
9º	436	1.45	2,078	1.91
TOTAL	30,107	100.00	108,616	100.00
casos sin información	1,281		4,060	

CUADRO 1.22

INSISTENCIA DE LOS PADRES EN LOS ESTUDIOS

	Licenciatura			
	Pase Reglamentado		Concurso de Selección	
	Frecuencia	%	Frecuencia	%
Mucho	25,035	80.42	78,101	69.80
Poco	3,555	11.42	18,868	16.86
Regular	1,082	3.48	5,091	4.55
No insisten	1,365	4.38	9,348	8.35
Quieren que haga o estudie otra cosa	95	0.31	481	0.43
TOTAL	31,132	100.00	111,889	100.00
casos sin información	256		787	

CUADRO 1.23

OPINIÓN SOBRE EL ÉXITO COMO ESTUDIANTE

	Licenciatura			
	Pase Reglamentado		Concurso de Selección	
	Frecuencia	%	Frecuencia	%
Excelente	1,903	6.17	10,735	9.57
Bueno	22,071	71.53	85,316	76.09
Regular	6,643	21.53	15,950	14.22
Deficiente	238	0.77	129	0.12
TOTAL	30,855	100.00	112,130	100.00
casos sin información	533		546	

CUADRO 1.24-1

Primero leer todo el tema	COSTUMBRES DE ESTUDIO			
	Licenciatura			
	Pase Reglamentado		Concurso de Selección	
	Frecuencia	%	Frecuencia	%
Siempre	15,515	52.01	60,666	55.22
Frecuentemente	11,805	39.57	36,814	33.51
Esporádicamente	2,232	7.48	10,239	9.32
Nunca o casi nunca	279	0.94	2,137	1.95
TOTAL	29,831	100.00	109,856	100.00
casos sin información	1,557		2,820	

CUADRO 1.24-2

Subrayar las ideas principales	COSTUMBRES DE ESTUDIO			
	Licenciatura			
	Pase Reglamentado		Concurso de Selección	
	Frecuencia	%	Frecuencia	%
Siempre	11,947	40.60	40,716	37.32
Frecuentemente	12,081	41.06	44,553	40.83
Esporádicamente	4,610	15.67	19,414	17.79
Nunca o casi nunca	788	2.68	4,426	4.06
TOTAL	29,426	100.00	109,109	100.00
casos sin información	1,962		3,567	

CUADRO 1.24-3

Elaborar resúmenes del material	COSTUMBRES DE ESTUDIO			
	Licenciatura			
	Pase Reglamentado		Concurso de Selección	
	Frecuencia	%	Frecuencia	%
Siempre	8,300	29.00	28,071	26.15
Frecuentemente	12,137	42.41	43,115	40.16
Esporádicamente	6,967	24.34	28,922	26.94
Nunca o casi nunca	1,217	4.25	7,255	6.76
TOTAL	28,621	100.00	107,363	100.00
casos sin información	2,767		5,313	

CUADRO 1.24-4

COSTUMBRES DE ESTUDIO

Hacer síntesis tipo "acordeón"	Licenciatura			
	Pase Reglamentado		Concurso de Selección	
	Frecuencia	%	Frecuencia	%
Siempre	7,749	26.80	24,826	23.22
Frecuentemente	9,382	32.45	29,136	27.26
Esporádicamente	8,056	27.87	30,269	28.32
Nunca o casi nunca	3,722	12.87	22,668	21.21
TOTAL	28,909	100.00	106,899	100.00
casos sin información	2,479		5,777	

CUADRO 1.24-5

COSTUMBRES DE ESTUDIO

Resolver ejercicios para reafirmar el tema	Licenciatura			
	Pase Reglamentado		Concurso de Selección	
	Frecuencia	%	Frecuencia	%
Siempre	6,626	22.53	29,679	27.48
Frecuentemente	11,082	37.68	39,303	36.39
Esporádicamente	9,055	30.79	29,790	27.58
Nunca o casi nunca	2,646	9.00	9,246	8.56
TOTAL	29,409	100.00	108,018	100.00
casos sin información	1,979		4,658	

CUADRO 1.24-6

COSTUMBRES DE ESTUDIO

Solo	Licenciatura			
	Pase Reglamentado		Concurso de Selección	
	Frecuencia	%	Frecuencia	%
Siempre	22,237	71.87	82,107	74.71
Frecuentemente	7,609	24.59	22,987	20.92
Esporádicamente	951	3.07	3,883	3.53
Nunca o casi nunca	144	0.47	923	0.84
TOTAL	30,941	100.00	109,900	100.00
casos sin información	447		2,776	

CUADRO 1.24-7

COSTUMBRES DE ESTUDIO

En equipo	Licenciatura			
	Pase Reglamentado		Concurso de Selección	
	Frecuencia	%	Frecuencia	%
Siempre	807	2.66	3,626	3.40
Frecuentemente	7,113	23.46	20,778	19.48
Esporádicamente	13,951	46.02	44,491	41.72
Nunca o casi nunca	8,446	27.86	37,759	35.40
TOTAL	30,317	100.00	106,654	100.00
casos sin información	1,071		6,022	

CUADRO 1.24-8

COSTUMBRES DE ESTUDIO

En la casa	Licenciatura			
	Pase Reglamentado		Concurso de Selección	
	Frecuencia	%	Frecuencia	%
Siempre	16,220	53.78	65,993	61.59
Frecuentemente	10,598	35.14	30,825	28.77
Esporádicamente	2,909	9.64	8,445	7.88
Nunca o casi nunca	434	1.44	1,894	1.77
TOTAL	30,161	100.00	107,157	100.00
casos sin información	1,227		5,519	

CUADRO 1.24-9

COSTUMBRES DE ESTUDIO

En la biblioteca	Licenciatura			
	Pase Reglamentado		Concurso de Selección	
	Frecuencia	%	Frecuencia	%
Siempre	3,272	10.76	7,593	7.11
Frecuentemente	11,531	37.93	29,156	27.30
Esporádicamente	11,646	38.31	42,790	40.07
Nunca o casi nunca	3,953	13.00	27,246	25.51
TOTAL	30,402	100.00	106,785	100.00
casos sin información	986		5,891	

CUADRO 1.24-10

En el parque	COSTUMBRES DE ESTUDIO			
	Pase Reglamentado		Licenciatura	
	Frecuencia	%	Frecuencia	%
Siempre	106	0.4	312	0.3
Frecuentemente	389	1.3	1,104	1.1
Esporádicamente	2,388	8.0	6,675	6.4
Nunca o casi nunca	26,943	90.3	96,765	92.3
TOTAL	29,826	100.0	104,856	100.0
casos sin información	1,562		7,820	

CUADRO 1.24-11

Escuchando radio o TV	COSTUMBRES DE ESTUDIO			
	Pase Reglamentado		Licenciatura	
	Frecuencia	%	Frecuencia	%
Siempre	1,113	3.70	2,892	2.73
Frecuentemente	2,783	9.24	7,686	7.25
Esporádicamente	8,390	27.86	24,658	23.25
Nunca o casi nunca	17,829	59.20	70,834	66.78
TOTAL	30,115	100.00	106,070	100.00
casos sin información	1,273		6,606	

CUADRO 1.24-12

En la cama	COSTUMBRES DE ESTUDIO			
	Pase Reglamentado		Licenciatura	
	Frecuencia	%	Frecuencia	%
Siempre	1,129	3.79	3,978	3.82
Frecuentemente	3,677	12.35	11,268	10.82
Esporádicamente	9,187	30.86	29,848	28.65
Nunca o casi nunca	15,775	52.99	59,083	56.71
TOTAL	29,768	100.00	104,177	100.00
casos sin información	1,620		8,499	

CUADRO 1.24-13

COSTUMBRES DE ESTUDIO

En escritorio o mesa	Licenciatura			
	Pase Reglamentado		Concurso de Selección	
	Frecuencia	%	Frecuencia	%
Siempre	16,624	55.02	61,722	58.17
Frecuentemente	10,024	33.18	30,940	29.16
Esporádicamente	2,876	9.52	10,353	9.76
Nunca o casi nunca	688	2.28	3,089	2.91
TOTAL	30,212	100.00	106,104	100.00
casos sin información	1,176		6,572	

CUADRO 1.24-14

COSTUMBRES DE ESTUDIO

En el transporte colectivo	Licenciatura			
	Pase Reglamentado		Concurso de Selección	
	Frecuencia	%	Frecuencia	%
Siempre	588	1.96	1,605	1.54
Frecuentemente	2,819	9.42	7,677	7.36
Esporádicamente	9,021	30.13	25,668	24.59
Nunca o casi nunca	17,510	58.49	69,419	66.51
TOTAL	29,938	100.00	104,369	100.00
casos sin información	1,450		8,307	

CUADRO 1.24-15

COSTUMBRES DE ESTUDIO

Sin distracción	Licenciatura			
	Pase Reglamentado		Concurso de Selección	
	Frecuencia	%	Frecuencia	%
Siempre	8,809	29.18	41,434	38.55
Frecuentemente	11,504	38.11	37,710	35.08
Esporádicamente	6,771	22.43	19,226	17.89
Nunca o casi nunca	3,102	10.28	9,114	8.48
TOTAL	30,186	100.00	107,484	100.00
casos sin información	1,202		5,192	

CUADRO 1.25

MATERIAL DE CONSULTA USADO EN CASA

	Licenciatura			
	Pase Reglamentado		Concurso de Selección	
	Frecuencia	%	Frecuencia	%
Libros de texto	25,634	81.67	97,220	86.28
Revistas culturales	10,924	34.80	35,772	31.75
Otros libros	16,287	51.89	55,968	49.67
Enciclopedias	23,000	73.28	86,262	76.56
Periódicos	13,831	44.06	45,148	40.07
Atlas y mapas	9,912	31.58	32,180	28.56
Ninguno	123	0.39	381	0.34
TOTAL	31,388		112,676	

* Las categorías de la variable no son excluyentes, por lo tanto los porcentajes no suman cien.

Situación socioeconómica

CUADRO 1.26

LICENCIATURA PASE REGLAMENTADO	NIVEL MÁXIMO DE ESTUDIOS DE LOS PADRES Y HERMANOS MAYORES DE DOCE AÑOS													
	Padres				Hermanos									
	Madre		Padre		A		B		C		D		E	
	Frecuencia	%	Frecuencia	%	Frecuencia	%	Frecuencia	%	Frecuencia	%	Frecuencia	%	Frecuencia	%
Sin instrucción	979	3.35	509	1.80	95	0.37	140	0.76	137	1.32	70	1.17	44	1.21
Primaria	11,239	38.51	7,861	27.73	1,211	4.66	1,512	8.22	995	9.56	556	9.29	299	8.25
Secundaria	6,004	20.57	6,104	21.53	6,100	23.49	5,020	27.29	2,691	25.86	1,414	23.62	827	22.81
Escuela Normal	1,163	3.98	668	2.36	529	2.04	327	1.78	164	1.58	100	1.67	67	1.85
Carrera técnica	5,171	17.72	2,552	9.00	2,679	10.32	2,034	11.06	1,322	12.70	841	14.05	503	13.88
Bachillerato o Vocacional	1,709	5.86	3,319	11.71	7,524	28.98	4,784	26.01	2,626	25.23	1,590	26.56	984	27.14
Licenciatura o Normal Superior	2,539	8.70	5,924	20.90	7,338	28.26	4,305	23.40	2,323	22.32	1,344	22.45	826	22.79
Posgrado	280	0.96	1,000	3.53	466	1.79	256	1.39	136	1.31	63	1.05	63	1.74
No lo sé	104	0.36	412	1.45	24	0.09	16	0.09	14	0.13	8	0.13	12	0.33
TOTAL	29,188	100.00	28,349	100.00	25,966	100.00	18,394	100.00	10,408	100.00	5,986	100.00	3,625	100.00
casos sin información	2,200		3,039		5,422		12,994		20,980		25,402		27,763	

CUADRO 1.27

LICENCIATURA CONCURSO DE SELECCIÓN	NIVEL MÁXIMO DE ESTUDIOS DE LOS PADRES Y HERMANOS MAYORES DE DOCE AÑOS													
	Padres				Hermanos									
	Madre		Padre		A		B		C		D		E	
	Frecuencia	%	Frecuencia	%	Frecuencia	%	Frecuencia	%	Frecuencia	%	Frecuencia	%	Frecuencia	%
Sin instrucción	4,295	3.93	2,628	2.44	367	0.37	437	0.62	354	0.83	219	0.85	165	1.01
Primaria	42,357	38.76	31,637	29.35	4,871	4.95	5,042	7.16	3,647	8.57	2,229	8.62	1,363	8.32
Secundaria	19,722	18.05	20,941	19.43	22,739	23.13	18,631	26.45	11,159	26.22	6,520	25.20	4,216	25.75
Escuela Normal	3,978	3.64	1,853	1.72	1,557	1.58	1,145	1.63	746	1.75	504	1.95	335	2.05
Carrera técnica	19,860	18.17	9,304	8.63	10,673	10.86	8,397	11.92	5,744	13.50	3,672	14.19	2,256	13.78
Bachillerato o Vocacional	6,736	6.16	11,445	10.62	29,107	29.60	20,202	28.68	11,838	27.81	7,173	27.73	4,580	27.97
Licenciatura o Normal Superior	10,480	9.59	23,848	22.12	27,230	27.70	15,587	22.13	8,529	20.04	5,215	20.16	3,189	19.47
Posgrado	1,608	1.47	4,944	4.59	1,683	1.71	935	1.33	501	1.18	296	1.14	230	1.40
No lo sé	250	0.23	1,192	1.11	92	0.09	60	0.09	45	0.11	42	0.16	41	0.25
TOTAL	109,286	100.00	107,792	100.00	98,319	100.00	70,436	100.00	42,563	100.00	25,870	100.00	16,375	100.00
casos sin información	3,390		4,884		14,357		42,240		70,113		86,806		96,301	

CUADRO 1.28

PRINCIPAL OCUPACION DE LA MADRE

	Licenciatura			
	Pase Reglamentado		Concurso de Selección	
	Frecuencia	%	Frecuencia	%
No trabaja actualmente	10,509	36.01	39,683	37.70
Jubilado	735	2.52	2,787	2.65
Labores que apoyan el ingreso familiar	2,959	10.14	9,637	9.16
Trabajador doméstico	3,296	11.29	13,179	12.52
Campesino	67	0.23	370	0.35
Obrero	351	1.20	1,174	1.12
Empleado	5,942	20.36	19,122	18.17
Comerciante	2,842	9.74	11,183	10.63
Trabajador de oficio	1,051	3.60	3,562	3.38
Ejercicio libre de la profesión	947	3.25	2,770	2.63
Empresario	100	0.34	420	0.40
Directivo o funcionario	253	0.87	957	0.91
No lo sé	130	0.45	406	0.39
TOTAL	29,182	100.00	105,250	100.00
casos sin información	2,206		7,426	

CUADRO 1.29

PRINCIPAL OCUPACION DEL PADRE

	Licenciatura			
	Pase Reglamentado		Concurso de Selección	
	Frecuencia	%	Frecuencia	%
No trabaja actualmente	808	2.82	3,824	3.73
Jubilado	1,931	6.73	7,174	7.00
Labores que apoyan el ingreso familiar	558	1.94	1,753	1.71
Trabajador doméstico	36	0.13	228	0.22
Campesino	218	0.76	2,346	2.29
Obrero	1,946	6.78	7,138	6.96
Empleado	10,407	36.26	34,808	33.95
Comerciante	3,341	11.64	14,247	13.90
Trabajador de oficio	4,969	17.31	16,317	15.92
Ejercicio libre de la profesión	2,173	7.57	6,881	6.71
Empresario	554	1.93	1,799	1.75
Directivo o funcionario	830	2.89	3,405	3.32
No lo sé	927	3.23	2,595	2.53
TOTAL	28,698	100.00	102,515	100.00
casos sin información	2,690		10,161	

CUADRO 1.30

PRINCIPAL SOSTÉN ECONÓMICO

	Licenciatura		Concurso de Selección	
	Frecuencia	%	Frecuencia	%
Alguno o ambos padres	26,041	91.82	88,618	79.65
Cónyuge o pareja	522	1.84	1,515	1.36
Él mismo	1,798	6.34	18,299	16.45
Otra persona	0	0.00	2,822	2.54
TOTAL	28,361	100.00	111,254	100.00
casos sin información	3,027		1,422	

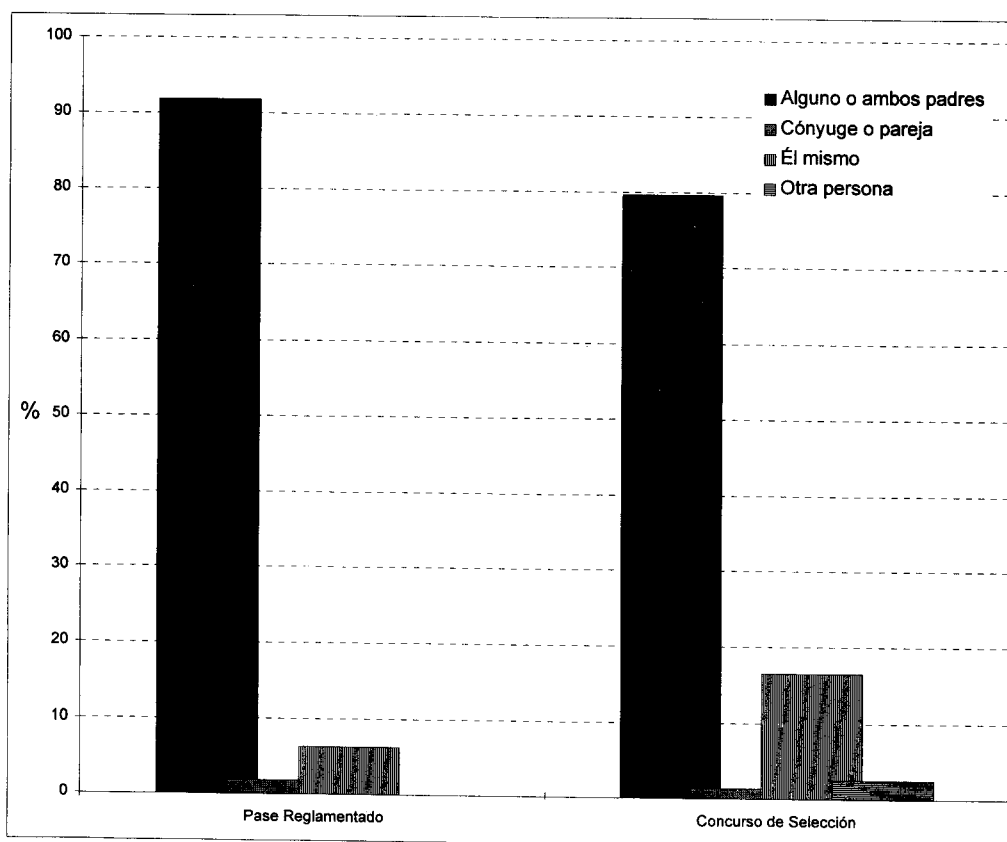

CUADRO 1.31

PERSONAS QUE VIVEN EN LA MISMA CASA Y TRABAJAN

	Licenciatura			
	Pase Reglamentado		Concurso de Selección	
	Frecuencia	%	Frecuencia	%
1	9,126	29.95	39,240	35.32
2 ó 3	17,467	57.33	59,705	53.74
4	2,490	8.17	7,847	7.06
5 o más	1,385	4.55	4,316	3.88
TOTAL	30,468	100.00	111,108	100.00
casos sin información	920		1,568	

CUADRO 1.32

DEPENDIENTES ECONÓMICOS

	Licenciatura			
	Pase Reglamentado		Concurso de Selección	
	Frecuencia	%	Frecuencia	%
1	2,052	7.0	11,899	10.7
2 ó 3	11,329	38.9	39,869	35.9
4 ó 5	12,017	41.3	41,354	37.2
6 o más	3,714	12.8	13,641	12.3
TOTAL	29,112	100.00	106,763	96.09
casos sin información	2,276		5,913	

CUADRO 1.33

TIPO DE CASA EN QUE HABITA REGULARMENTE

	Licenciatura			
	Pase Reglamentado		Concurso de Selección	
	Frecuencia	%	Frecuencia	%
Propia	22,445	76.85	81,046	73.43
Rentada	3,513	12.03	13,200	11.96
Se está pagando	1,212	4.15	6,299	5.71
De asistencia	11	0.04	152	0.14
De un familiar	1,753	6.00	8,607	7.80
Otra	273	0.93	1,061	0.96
TOTAL	29,207	100.00	110,365	100.00
casos sin información	2,181		2,311	

CUADRO 1.34

CUARTOS EN LA VIVIENDA

	Licenciatura			
	Pase Reglamentado		Concurso de Selección	
	Frecuencia	%	Frecuencia	%
1	477	1.57	1,748	1.59
2	4,413	14.56	14,952	13.57
3	8,757	28.90	34,497	31.32
4	6,603	21.79	25,183	22.86
5	4,402	14.53	15,974	14.50
6	2,504	8.26	8,739	7.93
7	1,388	4.58	4,163	3.78
8	928	3.06	2,642	2.40
9 o más	827	2.73	2,254	2.05
TOTAL	30,299	100.00	110,152	100.00
casos sin información	1,089		2,524	

CUADRO 1.35

¿CON QUIÉN VIVES ACTUALMENTE?

	Licenciatura			
	Pase Reglamentado		Concurso de Selección	
	Frecuencia	%	Frecuencia	%
Padre y/o madre y/o hermanos	28,609	94.07	101,501	91.19
Cónyuge o pareja	774	2.55	3,618	3.25
Otros familiares	714	2.35	4,345	3.90
Compañeros	34	0.11	456	0.41
Solo	121	0.40	648	0.58
Otra situación	159	0.52	734	0.66
TOTAL	30,411	100.00	111,302	100.00
casos sin información	977		1,374	

CUADRO 1.36

HABITANTES POR VIVIENDA

	Licenciatura			
	Pase Reglamentado		Concurso de Selección	
	Frecuencia	%	Frecuencia	%
1	111	0.36	561	0.50
2	751	2.41	3,212	2.87
3	2,734	8.78	10,704	9.56
4	6,940	22.30	25,566	22.84
5	9,218	29.61	31,422	28.07
6	5,441	17.48	19,844	17.72
7	2,712	8.71	9,721	8.68
8	1,522	4.89	5,443	4.86
9 o más	1,699	5.46	5,486	4.90
TOTAL	31,128	100.00	111,959	100.00
casos sin información	260		717	

CUADRO 1.37-1

		BIENES Y SERVICIOS			
		Licenciatura			
Cuarto de baño		Pase Reglamentado		Concurso de Selección	
		Frecuencia	%	Frecuencia	%
0		2,374	7.56	4,610	4.09
1		18,487	58.90	70,408	62.49
2		8,643	27.54	29,523	26.20
3		1,491	4.75	5,842	5.18
4		393	1.25	2,293	2.04
TOTAL		31,388	100.00	112,676	100.00

CUADRO 1.37-2

		BIENES Y SERVICIOS			
		Licenciatura			
Lavadora de ropa		Pase Reglamentado		Concurso de Selección	
		Frecuencia	%	Frecuencia	%
0		7,181	22.88	23,059	20.46
1		22,113	70.45	84,561	75.05
2		1,943	6.19	4,655	4.13
3		128	0.41	277	0.25
4		23	0.07	124	0.11
TOTAL		31,388	100.00	112,676	100.00

CUADRO 1.37-3

		BIENES Y SERVICIOS			
		Licenciatura			
Horno de microondas		Pase Reglamentado		Concurso de Selección	
		Frecuencia	%	Frecuencia	%
0		22,047	70.24	77,959	69.19
1		9,126	29.07	34,111	30.27
2		197	0.63	532	0.47
3		10	0.03	25	0.02
4		8	0.03	49	0.04
TOTAL		31,388	100.00	112,676	100.00

CUADRO 1.37-4

Teléfono celular	BIENES Y SERVICIOS			
	Pase Reglamentado		Licenciatura	
	Frecuencia	%	Frecuencia	%
0	30,148	96.05	107,669	95.56
1	1,127	3.59	4,362	3.87
2	100	0.32	521	0.46
3	6	0.02	84	0.07
4	7	0.02	40	0.04
TOTAL	31,388	100.00	112,676	100.00

CUADRO 1.37-5

Televisión por cable	BIENES Y SERVICIOS			
	Pase Reglamentado		Licenciatura	
	Frecuencia	%	Frecuencia	%
0	26,249	83.63	92,549	82.14
1	4,301	13.70	16,364	14.52
2	614	1.96	2,627	2.33
3	160	0.51	831	0.74
4	64	0.20	305	0.27
TOTAL	31,388	100.00	112,676	100.00

CUADRO 1.37-6

Computadora personal	BIENES Y SERVICIOS			
	Pase Reglamentado		Licenciatura	
	Frecuencia	%	Frecuencia	%
0	26,205	83.49	93,534	83.01
1	4,883	15.56	18,138	16.10
2	262	0.83	821	0.73
3	23	0.07	125	0.11
4	15	0.05	58	0.05
TOTAL	31,388	100.00	112,676	100.00

CUADRO 1.37-7

BIENES Y SERVICIOS

Automóvil	Licenciatura			
	Pase Reglamentado		Concurso de Selección	
	Frecuencia	%	Frecuencia	%
0	16,215	51.66	52,092	46.23
1	11,015	35.09	44,727	39.70
2	3,233	10.30	12,002	10.65
3	723	2.30	2,786	2.47
4	202	0.64	1,069	0.95
TOTAL	31,388	100.00	112,676	100.00

CUADRO 1.37-8

BIENES Y SERVICIOS

Calentador de agua	Licenciatura			
	Pase Reglamentado		Concurso de Selección	
	Frecuencia	%	Frecuencia	%
0	6,613	21.07	16,910	15.01
1	23,117	73.65	90,475	80.30
2	1,505	4.79	4,748	4.21
3	129	0.41	353	0.31
4	24	0.08	190	0.17
TOTAL	31,388	100.00	112,676	100.00

CUADRO 1.37-9

BIENES Y SERVICIOS

Secadora de ropa	Licenciatura			
	Pase Reglamentado		Concurso de Selección	
	Frecuencia	%	Frecuencia	%
0	24,346	77.56	91,660	81.35
1	6,835	21.78	20,471	18.17
2	188	0.60	467	0.41
3	12	0.04	25	0.02
4	7	0.02	53	0.05
TOTAL	31,388	100.00	112,676	100.00

CUADRO 1.37-10

Línea telefónica	BIENES Y SERVICIOS			
	Licenciatura			
	Pase Reglamentado		Concurso de Selección	
	Frecuencia	%	Frecuencia	%
0	9,194	29.29	22,974	20.39
1	20,995	66.89	85,502	75.88
2	1,069	3.41	3,649	3.24
3	99	0.32	385	0.34
4	31	0.10	166	0.15
TOTAL	31,388	100.00	112,676	100.00

CUADRO 1.37-11

Videograbadora	BIENES Y SERVICIOS			
	Licenciatura			
	Pase Reglamentado		Concurso de Selección	
	Frecuencia	%	Frecuencia	%
0	9,392	29.92	30,158	26.77
1	18,091	57.64	70,243	62.34
2	3,325	10.59	10,474	9.30
3	469	1.49	1,353	1.20
4	111	0.35	448	0.40
TOTAL	31,388	100.00	112,676	100.00

CUADRO 1.37-12

Antena parabólica	BIENES Y SERVICIOS			
	Licenciatura			
	Pase Reglamentado		Concurso de Selección	
	Frecuencia	%	Frecuencia	%
0	31,050	98.92	110,588	98.15
1	331	1.05	2,016	1.79
2	3	0.01	45	0.04
3	0	0.00	15	0.01
4	4	0.01	12	0.01
TOTAL	31,388	100.00	112,676	100.00

CUADRO 1.37-13

		BIENES Y SERVICIOS			
		Licenciatura			
Fax	Pase Reglamentado		Concurso de Selección		
	Frecuencia	%	Frecuencia	%	
0	30,702	97.81	109,504	97.18	
1	670	2.13	3,091	2.74	
2	12	0.04	59	0.05	
3	2	0.01	5	0.00	
4	2	0.01	17	0.02	
TOTAL	31,388	100.00	112,676	100.00	

CUADRO 1.37-14

		BIENES Y SERVICIOS			
		Licenciatura			
Aspiradora	Pase Reglamentado		Concurso de Selección		
	Frecuencia	%	Frecuencia	%	
0	23,103	73.60	79,043	70.15	
1	7,830	24.95	32,143	28.53	
2	424	1.35	1,335	1.18	
3	23	0.07	92	0.08	
4	8	0.03	63	0.06	
TOTAL	31,388	100.00	112,676	100.00	

CUADRO 1.37-15

		BIENES Y SERVICIOS			
		Licenciatura			
Tostador de pan	Pase Reglamentado		Concurso de Selección		
	Frecuencia	%	Frecuencia	%	
0	19,691	62.73	66,471	58.99	
1	11,097	35.35	44,768	39.73	
2	542	1.73	1,277	1.13	
3	43	0.14	82	0.07	
4	15	0.05	78	0.07	
TOTAL	31,388	100.00	112,676	100.00	

CUADRO 1.37-16

Personal de servicio	BIENES Y SERVICIOS			
	Licenciatura			
	Pase Reglamentado		Concurso de Selección	
	Frecuencia	%	Frecuencia	%
0	28,502	90.81	98,193	87.15
1	2,594	8.26	12,806	11.37
2	237	0.76	1,332	1.18
3	31	0.10	204	0.18
4	24	0.08	141	0.13
TOTAL	31,388	100.00	112,676	100.00

CUADRO 1.38

	FOCOS EN LA VIVIENDA			
	Licenciatura			
	Pase Reglamentado		Concurso de Selección	
	Frecuencia	%	Frecuencia	%
3 o menos	10,193	34.03	38,359	35.42
4 a 8	10,262	34.26	36,003	33.24
9 a 13	4,855	16.21	16,445	15.18
14 a 18	2,298	7.67	7,142	6.59
19 a 23	1,186	3.96	4,470	4.13
24 a 28	520	1.74	2,202	2.03
29 a 33	288	0.96	1,367	1.26
34 a 38	159	0.53	875	0.81
39 a 43	192	0.64	1,445	1.33
44 o más	0	0.00	0	0.00
TOTAL	29,953	100.00	108,308	100.00
casos sin información	1,435		4,368	

CUADRO 1.39

INGRESO FAMILIAR MENSUAL

Salarios mínimos	Licenciatura			
	Pase Reglamentado		Concurso de Selección	
	Frecuencia	%	Frecuencia	%
Menos de 2	5,683	18.42	18,683	17.00
De 2 a menos de 4	11,757	38.12	37,159	33.82
De 4 a menos de 6	6,865	22.26	24,150	21.98
De 6 a menos de 8	3,526	11.43	13,816	12.57
De 8 a menos de 10	1,699	5.51	7,826	7.12
Más de 10	1,314	4.26	8,248	7.51
TOTAL	30,844	100.00	109,882	100.00
casos sin información	544		2,794	

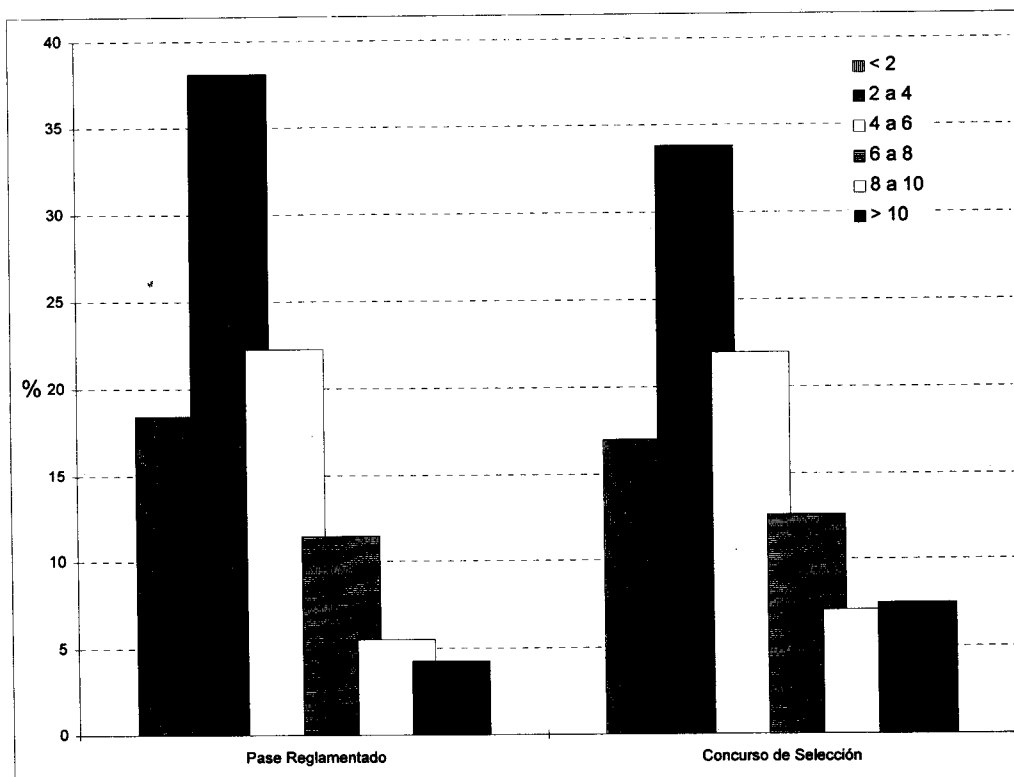

CUADRO 1.40

SITUACIÓN LABORAL DEL ESTUDIANTE

Trabajo	Licenciatura			
	Pase Reglamentado		Concurso de Selección	
	Frecuencia	%	Frecuencia	%
Permanente con plaza	3,731	12.72	16,813	15.52
Temporal	5,782	19.72	16,959	15.66
Familiar con o sin pago	3,705	12.64	14,153	13.07
No trabaja	16,104	54.92	60,377	55.75
TOTAL	29,322	100.00	108,302	100.00
casos sin información	2,066		4,374	

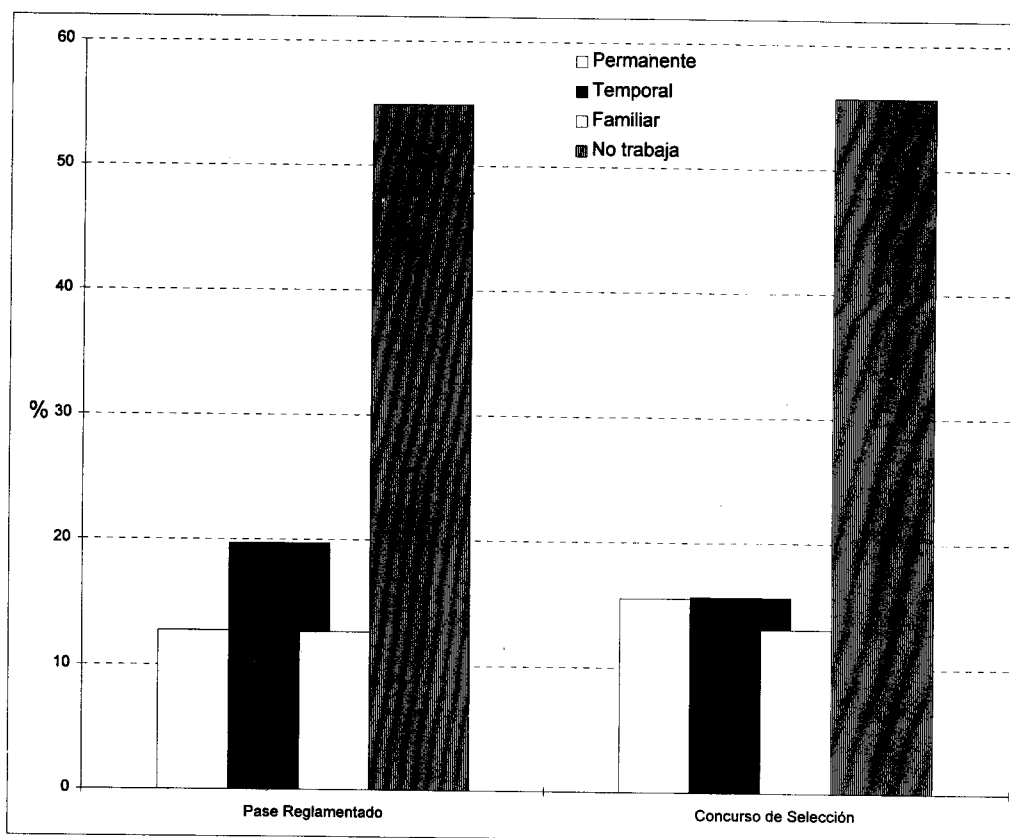

CUADRO 1.41

HORAS DE TRABAJO A LA SEMANA

Horas	Licenciatura			
	Pase Reglamentado		Concurso de Selección	
	Frecuencia	%	Frecuencia	%
Menos de 16	4,588	40.62	14,198	34.45
De 16 a 32	3,853	34.11	14,578	35.37
Más de 32	2,854	25.27	12,435	30.17
TOTAL	11,295	100.00	41,211	100.00
casos sin información	20,093		71,465	

Nota: Sólo se incluye a la población que trabaja.

2. POBLACIÓN ASIGNADA

DATOS GENERALES

CUADRO 2.1

EDAD (BACHILLERATO Y TÉCNICO)

Años	Bachillerato		Técnico	
	Frecuencia	%	Frecuencia	%
14 o menos	2,428	8.13	26	5.64
15	16,481	55.19	174	37.74
16	6,144	20.57	103	22.34
17	2,102	7.04	48	10.41
18	978	3.28	20	4.34
19	558	1.87	17	3.69
20	369	1.24	18	3.90
21 a 25	664	2.22	33	7.16
26 a 30	94	0.31	11	2.39
Más de 30	44	0.15	11	2.39
TOTAL	29,862	100.00	461	100.00

casos sin información	915	27
promedio	15.74	17.09
desviación estándar	0.10	1.04

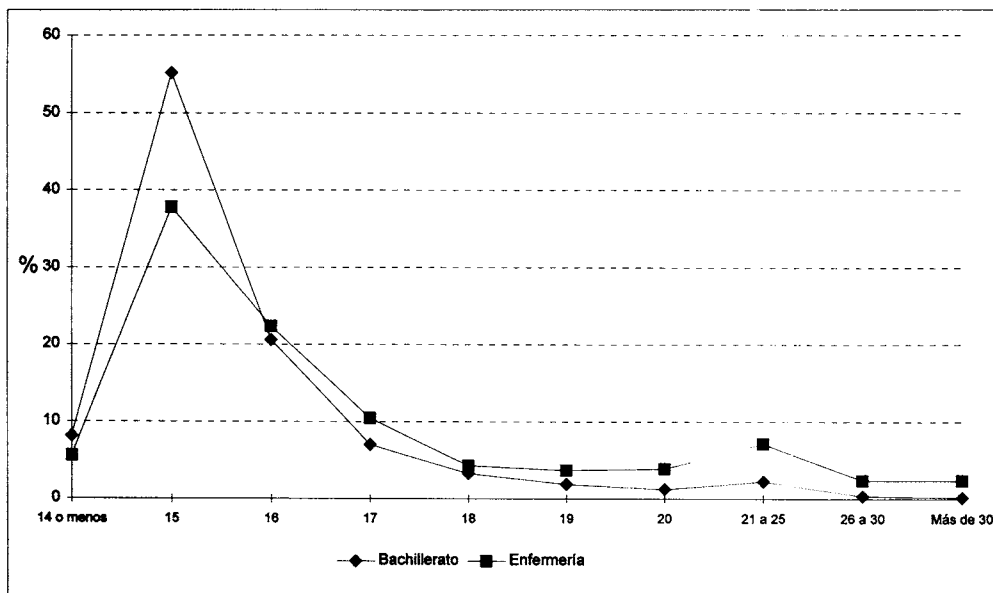

CUADRO 2.2

EDAD (LICENCIATURA)

Años	Licenciatura			
	Pase Reglamentado		Concurso de Selección	
	Frecuencia	%	Frecuencia	%
17 o menos	995	5.53	341	3.81
18	6,965	38.73	2,562	28.62
19	4,427	24.61	2,133	23.82
20	2,099	11.67	1,133	12.65
21	1,138	6.33	789	8.81
22	734	4.08	491	5.48
23	464	2.58	334	3.73
24	325	1.81	258	2.88
25	223	1.24	185	2.07
26 a 30	415	2.31	462	5.16
Más de 30	200	1.11	265	2.96
TOTAL	17,985	100.00	8,953	100.00
casos sin información	275		188	
promedio	19.46		20.31	
desviación estándar	2.15		2.91	

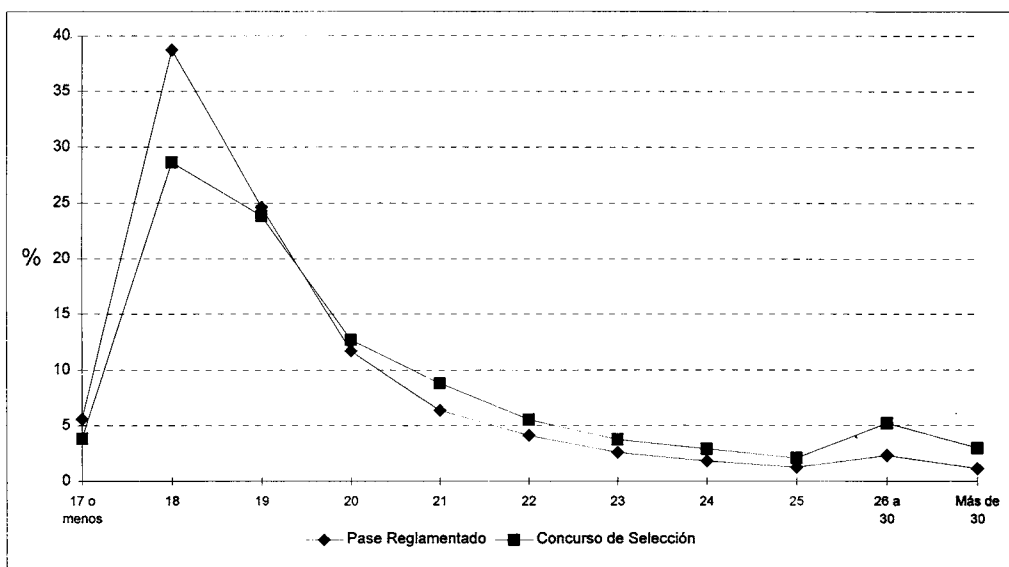

CUADRO 2.3

SEXO

	Bachillerato		Técnico		Licenciatura			
	Frecuencia	%	Frecuencia	%	Pase Reglamentado		Concurso de Selección	
					Frecuencia	%	Frecuencia	%
Masculino	15,661	51.24	50	10.31	8,682	47.65	4,970	54.57
Femenino	14,904	48.76	435	89.69	9,537	52.35	4,137	45.43
TOTAL	30,565	100.00	485	100.00	18,219	100.00	9,107	100.00

casos sin información	212	3	41	34
-----------------------	-----	---	----	----

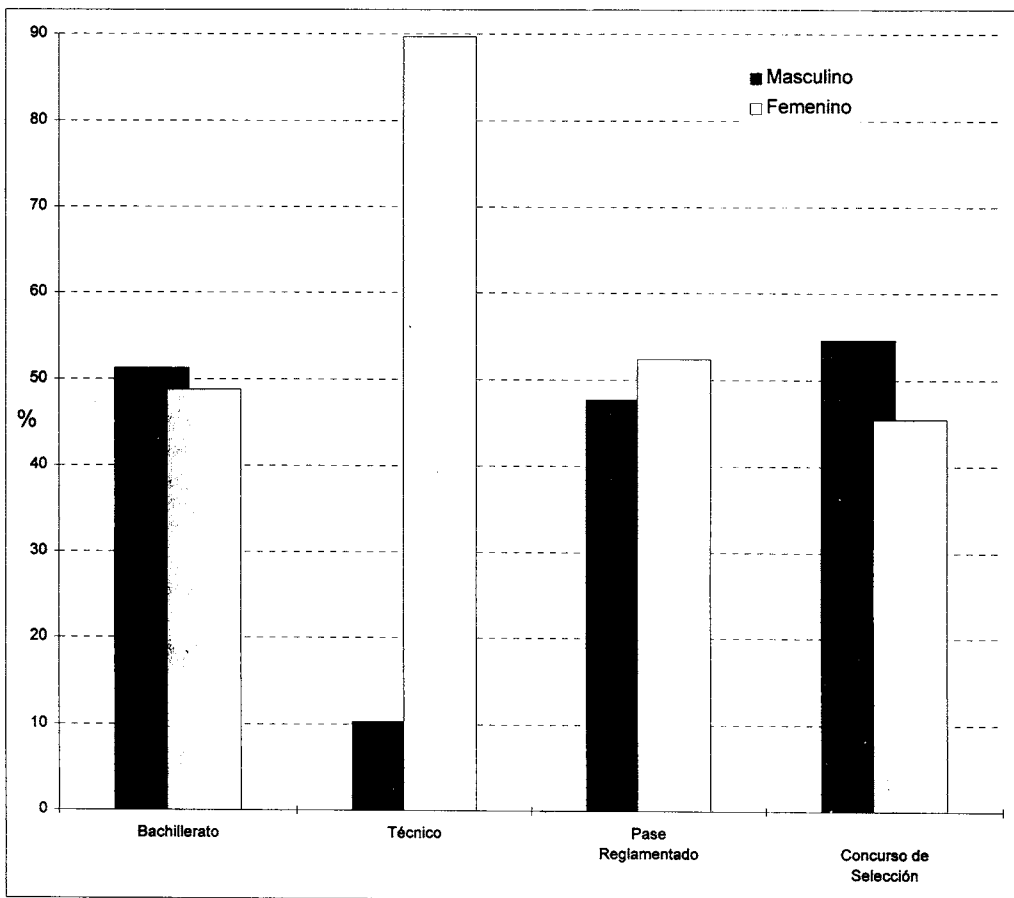

CUADRO 2.4

	ESTADO CIVIL							
	Bachillerato		Técnico		Licenciatura			
	Frecuencia	%	Frecuencia	%	Pase Reglamentado		Concurso de Selección	
				Frecuencia	%	Frecuencia	%	
Casado	192	0.63	31	6.47	441	2.43	336	3.69
Soltero	30,242	99.10	444	92.69	17,640	97.00	8,709	95.62
Otro	84	0.28	4	0.84	104	0.57	63	0.69
TOTAL	30,518	100.00	479	100.00	18,185	100.00	9,108	100.00
casos sin información	259		9		75		33	

CUADRO 2.5

	DESCENDENCIA							
	Bachillerato		Técnico		Licenciatura			
	Frecuencia	%	Frecuencia	%	Pase Reglamentado		Concurso de Selección	
				Frecuencia	%	Frecuencia	%	
Con hijos	240	0.79	39	8.14	528	2.90	355	3.90
Sin hijos	30,095	98.61	438	91.44	17,309	95.18	8,704	95.56
TOTAL	30,335	100.00	477	100.00	17,837	100.00	9,059	100.00
casos sin información	442		11		423		82	

CUADRO 2.6

	TIPO DE PRIMARIA							
	Bachillerato		Técnico		Licenciatura			
	Frecuencia	%	Frecuencia	%	Pase Reglamentado		Concurso de Selección	
				Frecuencia	%	Frecuencia	%	
Pública	25,097	83.31	454	97.22	15,363	84.56	4,960	55.86
Privada	3,683	12.23	8	1.71	1,205	6.63	3,351	37.74
Ambas	1,345	4.46	5	1.07	1,601	8.81	568	6.40
TOTAL	30,125	100.00	467	100.00	18,169	100.00	8,879	100.00
casos sin información	652		21		91		262	

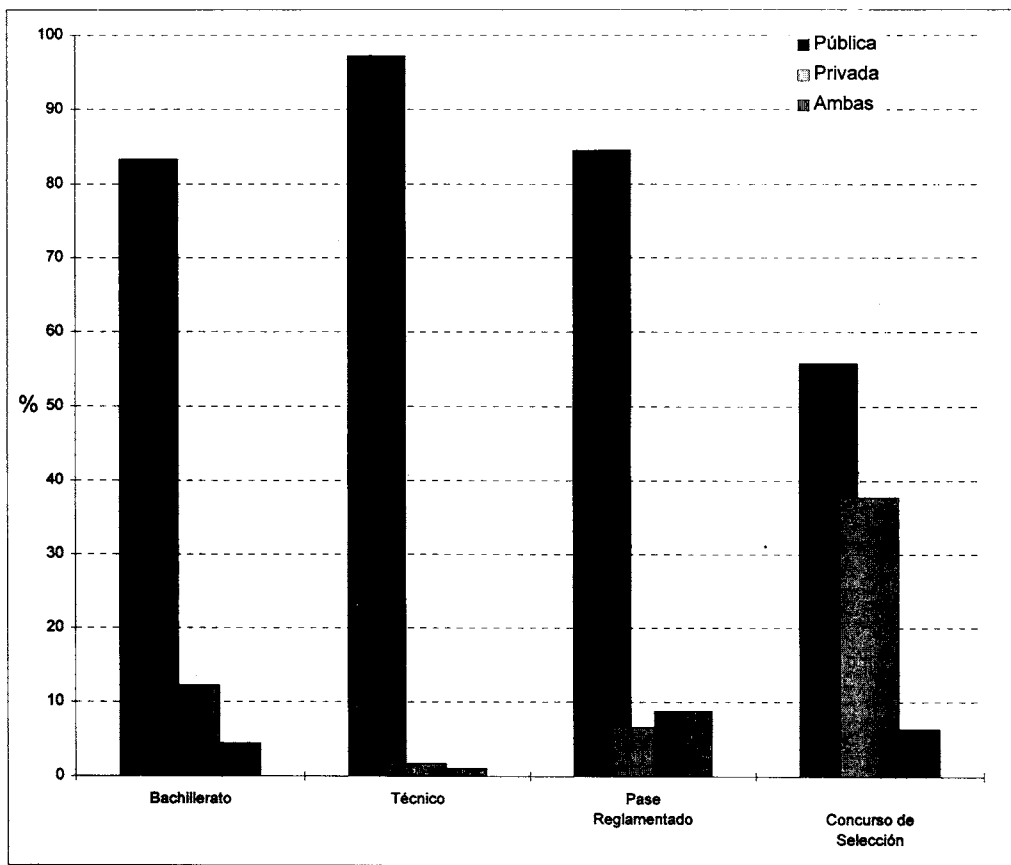

CUADRO 2.7

	TIPO DE SECUNDARIA							
	Bachillerato		Técnico		Licenciatura		Concurso de Selección	
	Frecuencia	%	Frecuencia	%	Frecuencia	%	Frecuencia	%
Pública	27,360	90.06	466	98.31	16,779	92.74	5,261	59.29
Privada	2,428	7.99	7	1.48	316	1.75	3,417	38.51
Ambas	593	1.95	1	0.21	998	5.52	196	2.21
TOTAL	30,381	100.00	474	100.00	18,093	100.00	8,874	100.00

casos sin información

396

14

167

267

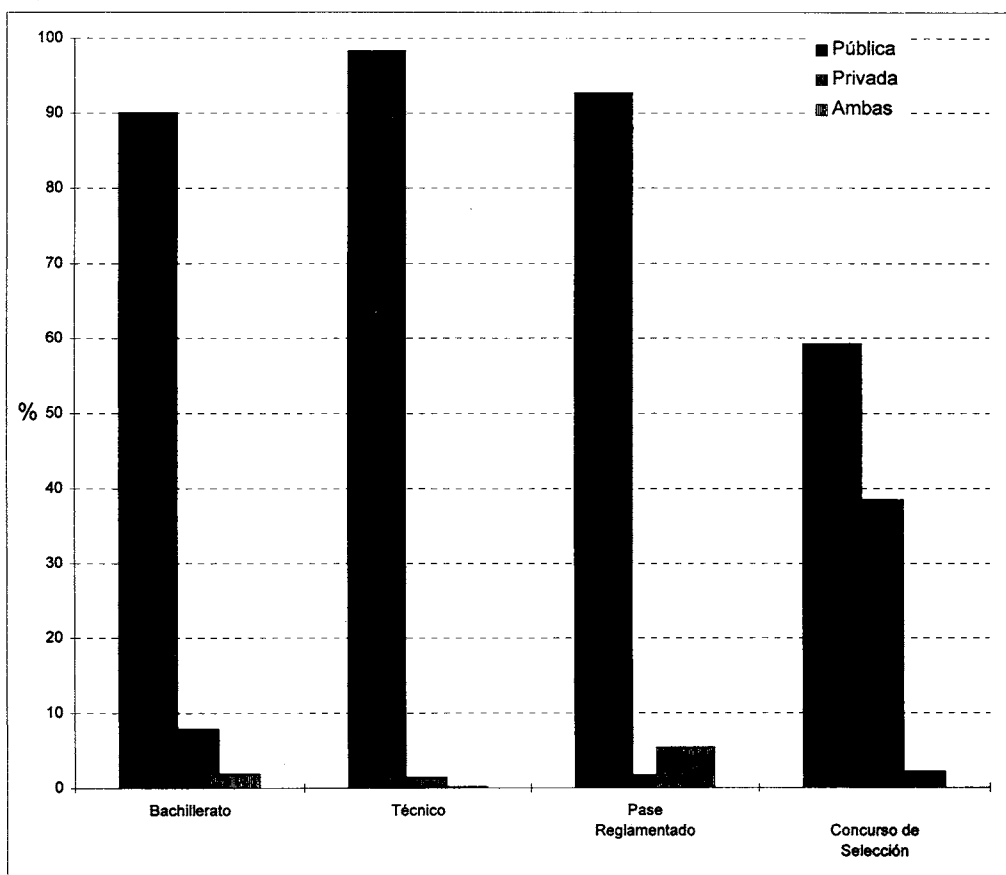

CUADRO 2.8

TIPO DE BACHILLERATO

	Licenciatura	
	Concurso de Selección	
	Frecuencia	%
Público	4,081	45.10
Privado	4,683	51.75
Ambas	285	3.15
TOTAL	9,049	100.00

casos sin información 92

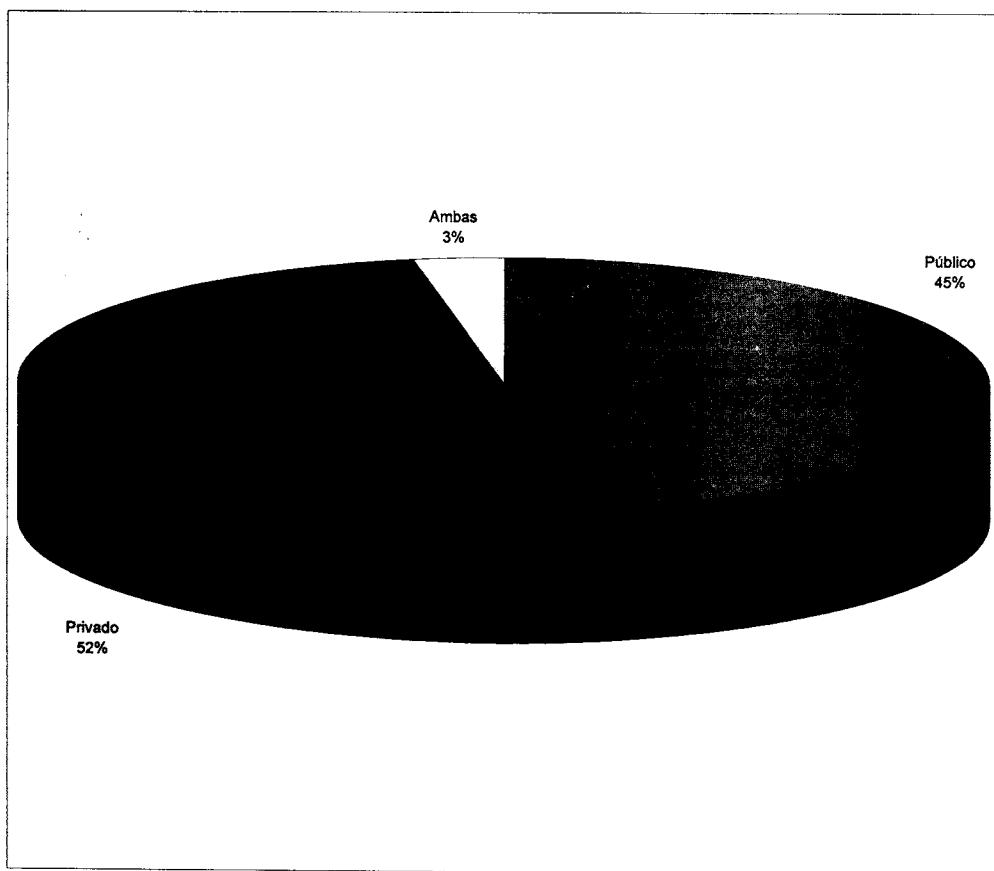

**DATOS DE ESTUDIOS INMEDIATOS
ANTERIORES**

CUADRO 2.9

	UBICACIÓN DE LA ESCUELA DE PROCEDENCIA					
	Bachillerato		Técnico		Licenciatura Concurso de Selección	
	Frecuencia	%	Frecuencia	%	Frecuencia	%
Distrito Federal	17,600	66.95	123	31.62	4,453	58.58
Estado de México	8,380	31.88	258	66.32	2,277	29.96
Otro Estado de la República	304	1.16	8	2.06	841	11.06
Extranjero	5	0.02	0	0.00	30	0.39
TOTAL	26,289	100.00	389	100.00	7,601	100.00
casos sin información	4,488		99		1,540	

CUADRO 2.10

	ESCUELA DE PROCEDENCIA					
	Bachillerato		Técnico		Licenciatura Concurso de Selección	
	Frecuencia	%	Frecuencia	%	Frecuencia	%
Incorporada a la UNAM	415	1.38	28	6.14	3,607	40.08
Incorporada a la SEP	26,991	90.03	370	81.14	2,003	22.26
* Colegio de Bachilleres					1,352	15.02
Escuela Estatal	2,412	8.05	55	12.06	1,016	11.29
* Vocacional					297	3.30
* Normal Superior					23	0.26
Otra	163	0.54	3	0.66	702	7.80
TOTAL	29,981	100.00	456	100.00	9,000	100.00
casos sin información	796		26		141	

* Opciones solo para licenciatura concurso de selección.

CUADRO 2.11

PLANTEL DE PROCEDENCIA

Licenciatura (Pase Reglamentado)

	Frecuencia	%
Escuela Nacional Preparatoria	7,873	43.27
Plantel 1 Gabino Barreda	703	3.86
Plantel 2 Erasmo Castellanos Quinto	353	1.94
Plantel 3 Justo Sierra	633	3.48
Plantel 4 Vidal Castañeda y Nájera	648	3.56
Plantel 5 José Vasconcelos	1,678	9.22
Plantel 6 Antonio Caso	1,045	5.74
Plantel 7 Ezequiel A. Chávez	835	4.59
Plantel 8 Miguel E. Schultz	876	4.81
Plantel 9 Pedro de Alba	1,102	6.06
Colegio de Ciencias y Humanidades	10,321	56.73
Plantel Azcapotzalco	1,392	7.65
Plantel Naucalpan	2,108	11.59
Plantel Vallejo	1,874	10.30
Plantel Oriente	2,483	13.65
Plantel Sur	2,464	13.54
TOTAL	18,194	100.00

casos sin información

66

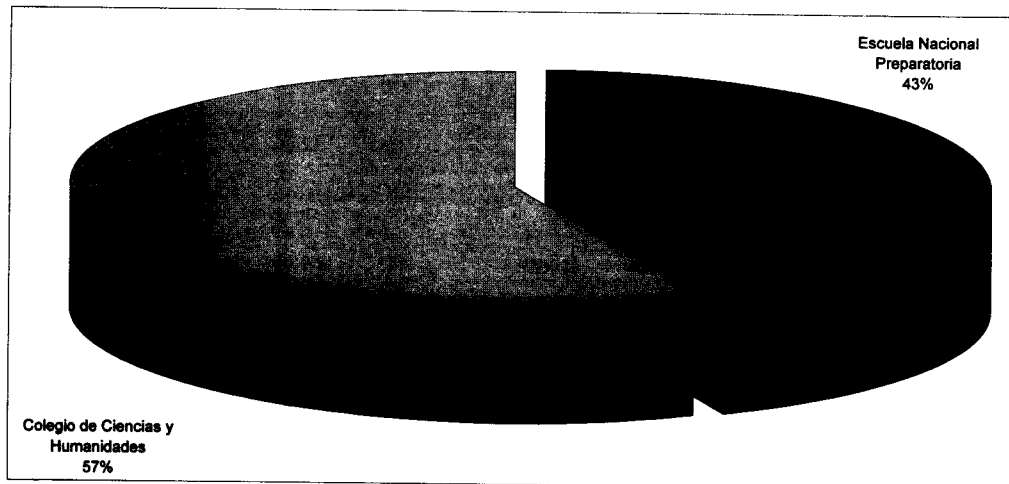

CUADRO 2.12

	AÑO DE INGRESO A LA ESCUELA DE PROCEDENCIA							
	Bachillerato		Técnico		Licenciatura			
	Frecuencia	%	Frecuencia	%	Pase Reglamentado		Concurso de Selección	
				Frecuencia	%	Frecuencia	%	
1984 o menos	241	0.81	25	5.46	207	1.15	322	3.65
1985	82	0.28	6	1.31	56	0.31	87	0.99
1986	131	0.44	7	1.53	72	0.40	101	1.15
1987	201	0.68	8	1.75	102	0.57	133	1.51
1988	245	0.83	17	3.71	162	0.90	175	1.99
1989	464	1.56	12	2.62	231	1.29	288	3.27
1990	711	2.39	31	6.77	446	2.48	501	5.68
1991	1,426	4.80	58	12.66	982	5.47	899	10.20
1992	4,152	13.98	287	62.66	2,130	11.86	2,048	23.24
1993	21,820	73.49	6	1.31	5,762	32.08	4,107	46.60
1994	217	0.73	1	0.22	7,810	43.49	153	1.74
TOTAL	29,690	100.00	458	100.00	17,960	100.00	8,814	100.00
casos sin información	1,087		30		300		327	

CUADRO 2.13

	AÑO DE EGRESO DE LA ESCUELA DE PROCEDENCIA							
	Bachillerato		Técnico		Licenciatura			
	Frecuencia	%	Frecuencia	%	Pase Reglamentado		Concurso de Selección	
				Frecuencia	%	Frecuencia	%	
1984 o menos	86	0.29	8	1.72	17	0.10	144	1.63
1985 a 1989	347	1.16	24	5.17	36	0.20	291	3.29
1990	194	0.65	8	1.72	15	0.08	94	1.06
1991	282	0.94	10	2.16	27	0.15	154	1.74
1992	451	1.51	14	3.02	33	0.19	202	2.28
1993	944	3.16	18	3.88	52	0.29	374	4.23
1994	1,228	4.11	28	6.03	99	0.56	740	8.37
1995	3,660	12.24	60	12.93	794	4.48	2,062	23.32
1996	22,710	75.95	294	63.36	16,666	93.95	4,783	54.08
TOTAL	29,902	100.00	464	100.00	17,739	100.00	8,844	100.00
casos sin información	875		24		521		297	

CUADRO 2.14

	REALIZACIÓN DE LOS ESTUDIOS INMEDIATOS ANTERIORES EN TRES AÑOS							
	Bachillerato		Técnico		Licenciatura			
	Frecuencia	%	frecuencia	%	Pase Reglamentado		Concurso de Selección	
				Frecuencia	%	Frecuencia	%	
Sí	28,830	94.54	450	93.36	10,425	57.67	7,278	80.38
No, por motivos económicos	182	0.60	5	1.04	690	3.82	285	3.15
No, por problemas emocionales	118	0.39	1	0.21	339	1.88	68	0.75
No, por reprobar materias	757	2.48	12	2.49	5,160	28.54	629	6.95
No, por otras causas	609	2.00	14	2.90	1,463	8.09	794	8.77
TOTAL	30,496	100.00	482	100.00	18,077	100.00	9,054	100.00
casos sin información			281		6		183	87

CUADRO 2.15

	MATERIAS RECURSADAS							
	Bachillerato		Técnico		Licenciatura			
	Frecuencia	%	frecuencia	%	Pase Reglamentado		Concurso de Selección	
				Frecuencia	%	Frecuencia	%	
Ninguna	29,897	98.45	470	97.92	8,002	44.28	7,798	86.01
De 1 a 2	248	0.82	8	1.67	6,137	33.96	772	8.52
3 o más	224	0.74	2	0.42	3,933	21.76	496	5.47
TOTAL	30,369	100.00	480	100.00	18,072	100.00	9,066	100.00
casos sin información			408		8		188	75

CUADRO 2.16

PROMEDIO DE CALIFICACIONES

	Bachillerato		Técnico		Licenciatura			
					Pase Reglamentado		Concurso de Selección	
	Frecuencia	%	Frecuencia	%	Frecuencia	%	Frecuencia	%
De 7.0 a 7.5	6,143	20.22	156	32.70	4,076	22.80	1,969	21.93
De 7.6 a 8.0	6,642	21.86	133	27.88	5,129	28.69	1,925	21.44
De 8.1 a 8.5	6,540	21.53	115	24.11	4,142	23.17	1,841	20.51
De 8.6 a 9.0	5,364	17.66	54	11.32	2,418	13.53	1,336	14.88
De 9.1 a 9.5	4,108	13.52	15	3.14	1,522	8.51	1,173	13.07
De 9.6 a 10	1,582	5.21	4	0.84	589	3.29	734	8.18
TOTAL	30,379	100.00	477	100.00	17,876	100.00	8,978	100.00

casos sin información

398

11

384

163

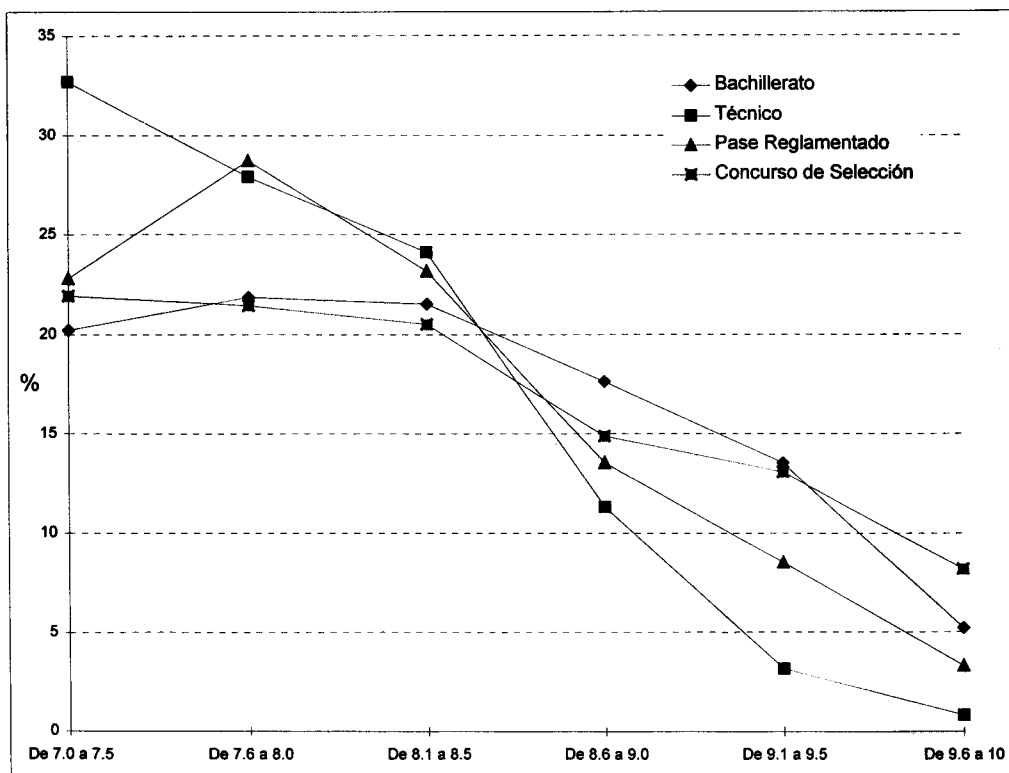

CUADRO 2.17

	TURNO DE ESTUDIOS INMEDIATOS ANTERIORES					
	Bachillerato		Técnico		Licenciatura	
	Frecuencia	%	Frecuencia	%	Concurso de Selección Frecuencia	%
Matutino	24,331	79.44	333	68.52	7,069	77.75
Vespertino	5,281	17.24	130	26.75	1,018	11.20
Nocturno	131	0.43	11	2.26	38	0.42
Distintos turnos	789	2.58	7	1.44	473	5.20
Sistema abierto	98	0.32	5	1.03	494	5.43
TOTAL	30,630	100.00	486	100.00	9,092	100.00
casos sin información	147		2		49	

CUADRO 2.18

	PREPARACION RECIBIDA							
	Bachillerato		Técnico		Licenciatura		Concurso de Selección	
	Frecuencia	%	Frecuencia	%	Pase Reglamentado Frecuencia	%	Frecuencia	%
Excelente	3,634	12.00	39	8.13	1,900	10.52	2,380	26.25
Buena	23,998	79.23	393	81.88	14,802	81.95	6,224	68.65
Regular	2,584	8.53	48	10.00	1,320	7.31	439	4.84
Deficiente	72	0.24	0	0.00	41	0.23	23	0.25
TOTAL	30,288	100.00	480	100.00	18,063	100.00	9,066	100.00
casos sin información	489		8		197		75	

CUADRO 2.19

EXÁMENES EXTRAORDINARIOS PRESENTADOS

	Bachillerato		Técnico		Licenciatura			
	Frecuencia	%	Frecuencia	%	Pase Reglamentado		Concurso de Selección	
					Frecuencia	%	Frecuencia	%
Ninguno	25,438	83.47	376	77.69	5,037	27.77	5,180	57.23
1 a 3	4,446	14.59	102	21.07	5,630	31.04	2,697	29.80
4 a 6	525	1.72	6	1.24	3,352	18.48	830	9.17
7 o más	67	0.22	0	0.00	4,117	22.70	344	3.80
TOTAL	30,476	100.00	484	100.00	18,136	100.00	9,051	100.00
casos sin información	301		4		124		90	

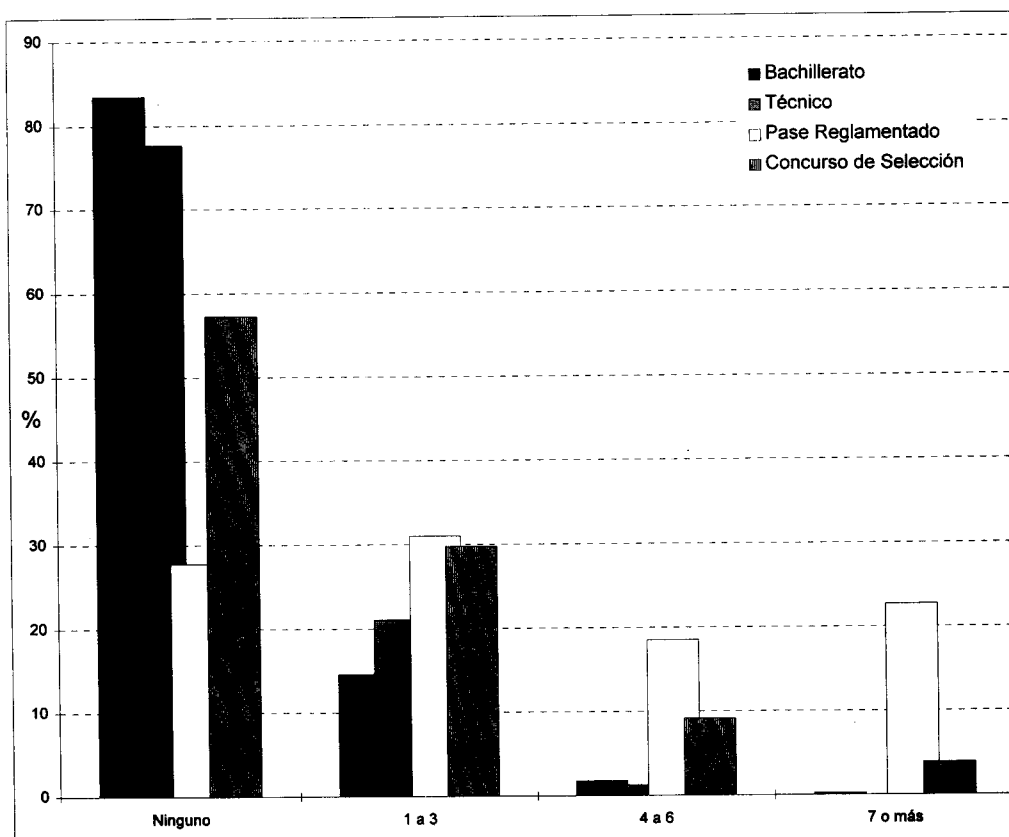

CUADRO 2.20

OPINIÓN SOBRE ALGUNAS CARACTERÍSTICAS
DE LOS PROFESORES (PASE REGLAMENTADO)

	Dominio de las materias		Nivel de Responsabilidad		Método de Enseñanza	
	Frecuencia	%	Frecuencia	%	Frecuencia	%
Excelente	3,435	19.51	2,036	11.62	1,763	10.07
Bueno	13,190	74.93	11,335	64.69	12,439	71.02
Regular	960	5.45	3,905	22.29	3,082	17.60
Deficiente	18	0.10	245	1.40	230	1.31
TOTAL	17,603	100.00	17,521	100.00	17,514	100.00
casos sin información			657		739	
					746	

DATOS PERSONALES

CUADRO 2.21

	HERMANOS							
	Bachillerato		Técnico		Licenciatura			
					Pase Reglamentado		Concurso de Selección	
	Frecuencia	%	Frecuencia	%	Frecuencia	%	Frecuencia	%
1	7,613	26.50	70	14.96	4,159	24.00	2,500	29.27
2	10,043	34.96	119	25.43	5,603	32.33	2,782	32.57
3	5,348	18.62	113	24.15	3,360	19.39	1,422	16.65
4	2,525	8.79	61	13.03	1,731	9.99	751	8.79
5	1,241	4.32	37	7.91	989	5.71	412	4.82
6	799	2.78	26	5.56	589	3.40	220	2.58
7	473	1.65	16	3.42	351	2.03	189	2.21
8	307	1.07	11	2.35	220	1.27	102	1.19
9 o más	380	1.32	15	3.21	327	1.89	164	1.92
TOTAL	28,729	100.00	468	100.00	17,329	100.00	8,542	100.00
casos sin información	2,048		20		931		599	

CUADRO 2.22

	LUGAR OCUPADO ENTRE LOS HERMANOS							
	Bachillerato		Técnico		Licenciatura			
					Pase Reglamentado		Concurso de Selección	
	Frecuencia	%	Frecuencia	%	Frecuencia	%	Frecuencia	%
1º	11,523	38.98	136	28.63	6,651	37.90	3,680	42.24
2º	8,133	27.51	136	28.63	4,813	27.43	2,418	27.75
3º	4,657	15.75	87	18.32	2,614	14.90	1,236	14.19
4º	2,240	7.58	42	8.84	1,397	7.96	547	6.28
5º	1,205	4.08	26	5.47	851	4.85	321	3.68
6º	720	2.44	14	2.95	525	2.99	190	2.18
7º	476	1.61	14	2.95	252	1.44	125	1.43
8º	290	0.98	9	1.89	213	1.21	89	1.02
9º	317	1.07	11	2.32	232	1.32	106	1.22
TOTAL	29,561	100.00	475	100.00	17,548	100.00	8,712	100.00
casos sin información	1,216		13		712		429	

CUADRO 2.23

INSISTENCIA DE LOS PADRES EN LOS ESTUDIOS

	Bachillerato		Técnico		Licenciatura			
	Frecuencia	%	Frecuencia	%	Pase Reglamentado		Concurso de Selección	
					Frecuencia	%	Frecuencia	%
Mucho	24,550	80.57	346	72.38	14,625	80.46	6,351	69.88
Poco	4,151	13.62	81	16.95	2,049	11.27	1,458	16.04
Regular	786	2.58	21	4.39	617	3.39	416	4.58
No insisten	945	3.10	27	5.65	844	4.64	827	9.10
Quieren que haga o estudie otra cosa	37	0.12	3	0.63	41	0.23	36	0.40
TOTAL	30,469	100.00	478	100.00	18,176	100.00	9,088	100.00
casos sin información	308		10		84		53	

CUADRO 2.24

OPINIÓN SOBRE EL ÉXITO COMO ESTUDIANTE

	Bachillerato		Técnico		Licenciatura			
	Frecuencia	%	Frecuencia	%	Pase Reglamentado		Concurso de Selección	
					Frecuencia	%	Frecuencia	%
Excelente	3,138	10.29	21	4.34	1,617	8.97	1,757	19.29
Bueno	22,805	74.77	335	69.21	13,725	76.13	6,503	71.41
Regular	4,512	14.79	127	26.24	2,605	14.45	837	9.19
Deficiente	47	0.15	1	0.21	81	0.45	9	0.10
TOTAL	30,502	100.00	484	100.00	18,028	100.00	9,106	100.00
casos sin información	275		4		232		35	

CUADRO 2.25-1

COSTUMBRES DE ESTUDIO

Primeramente leer todo el tema	Bachillerato		Técnico		Licenciatura			
					Pase Reglamentado		Concurso de Selección	
	Frecuencia	%	Frecuencia	%	Frecuencia	%	Frecuencia	%
Siempre	16,461	54.71	238	51.63	9,613	54.99	5,145	56.91
Frecuentemente	10,114	33.62	145	31.45	6,632	37.94	2,893	32.00
Esporádicamente	2,963	9.85	64	13.88	1,109	6.34	781	8.64
Nunca o casi nunca	547	1.82	14	3.04	128	0.73	221	2.44
TOTAL	30,085	100.00	461	100.00	17,482	100.00	9,040	100.00
casos sin información	692		27		778		101	

CUADRO 2.25-2

COSTUMBRES DE ESTUDIO

Subrayar las ideas principales	Bachillerato		Técnico		Licenciatura			
					Pase Reglamentado		Concurso de Selección	
	Frecuencia	%	Frecuencia	%	Frecuencia	%	Frecuencia	%
Siempre	7,305	24.65	119	26.21	7,457	43.18	3,213	35.68
Frecuentemente	12,474	42.10	205	45.15	7,062	40.90	3,387	37.61
Esporádicamente	7,709	26.02	113	24.89	2,332	13.50	1,825	20.27
Nunca o casi nunca	2,141	7.23	17	3.74	417	2.41	580	6.44
TOTAL	29,629	100.00	454	100.00	17,268	100.00	9,005	100.00
casos sin información	1,148		34		992		136	

CUADRO 2.25-3

COSTUMBRES DE ESTUDIO

Elaborar resúmenes del material	Bachillerato		Técnico		Licenciatura			
					Pase Reglamentado		Concurso de Selección	
	Frecuencia	%	Frecuencia	%	Frecuencia	%	Frecuencia	%
Siempre	5,628	19.26	104	23.42	5,347	31.73	2,385	26.77
Frecuentemente	11,254	38.52	173	38.96	7,229	42.89	3,500	39.29
Esporádicamente	9,137	31.27	124	27.93	3,673	21.79	2,333	26.19
Nunca o casi nunca	3,199	10.95	43	9.68	605	3.59	690	7.75
TOTAL	29,218	100.00	444	100.00	16,854	100.00	8,908	100.00
casos sin información	1,559		44		1,406		233	

CUADRO 2.25-4

COSTUMBRES DE ESTUDIO

Hacer síntesis tipo "abordeo"	Bachillerato		Técnico		Licenciatura			
					Pase Reglamentado		Concurso de Selección	
	Frecuencia	%	Frecuencia	%	Frecuencia	%	Frecuencia	%
Siempre	5,370	18.49	68	15.49	4,799	28.30	2,056	23.12
Frecuentemente	7,397	25.47	95	21.64	5,563	32.80	2,554	28.72
Esporádicamente	8,756	30.15	124	28.25	4,543	26.79	2,498	28.09
Nunca o casi nunca	7,514	25.88	152	34.62	2,055	12.12	1,786	20.08
TOTAL	29,037	100.00	439	100.00	16,960	100.00	8,894	100.00
casos sin información	1,740		49		1,300		247	

CUADRO 2.25-5

COSTUMBRES DE ESTUDIO

Resolver ejercicios para reafirmar el tema	Bachillerato		Técnico		Licenciatura			
					Pase Reglamentado		Concurso de Selección	
	Frecuencia	%	Frecuencia	%	Frecuencia	%	Frecuencia	%
Siempre	6,602	22.47	83	18.53	4,497	26.02	3,017	33.69
Frecuentemente	9,207	31.33	138	30.80	6,724	38.91	3,292	36.76
Esporádicamente	8,993	30.60	147	32.81	4,820	27.89	2,116	23.63
Nunca o casi nunca	4,583	15.60	80	17.86	1,241	7.18	531	5.93
TOTAL	29,385	100.00	448	100.00	17,282	100.00	8,956	100.00
casos sin información	1,392		40		978		185	

CUADRO 2.25-6

COSTUMBRES DE ESTUDIO

Solo	Bachillerato		Técnico		Licenciatura			
					Pase Reglamentado		Concurso de Selección	
	Frecuencia	%	Frecuencia	%	Frecuencia	%	Frecuencia	%
Siempre	22,893	76.47	321	69.93	13,168	72.99	6,549	72.36
Frecuentemente	5,538	18.50	85	18.52	4,342	24.07	2,157	23.83
Esporádicamente	1,135	3.79	37	8.06	466	2.58	291	3.22
Nunca o casi nunca	371	1.24	16	3.49	66	0.37	53	0.59
TOTAL	29,937	100.00	459	100.00	18,042	100.00	9,050	100.00
casos sin información	840		29		218		91	

CUADRO 2.25-7

COSTUMBRES DE ESTUDIO

En equipo	Bachillerato		Técnico		Licenciatura		Concurso de Selección	
					Pase Reglamentado			
	Frecuencia	%	Frecuencia	%	Frecuencia	%	Frecuencia	%
Siempre	1,018	3.51	32	7.46	468	2.64	178	2.00
Frecuentemente	6,150	21.22	93	21.68	4,402	24.83	1,410	15.81
Esporádicamente	11,716	40.43	168	39.16	8,073	45.53	3,773	42.29
Nunca o casi nunca	10,098	34.84	136	31.70	4,788	27.00	3,580	39.91
TOTAL	28,982	100.00	429	100.00	17,731	100.00	8,921	100.00
casos sin información	1,795		59		529		220	

CUADRO 2.25-8

COSTUMBRES DE ESTUDIO

En la casa	Bachillerato		Técnico		Licenciatura		Concurso de Selección	
					Pase Reglamentado			
	Frecuencia	%	Frecuencia	%	Frecuencia	%	Frecuencia	%
Siempre	21,792	74.53	293	66.14	10,080	57.08	5,504	61.75
Frecuentemente	5,679	19.42	107	24.15	5,936	33.61	2,745	30.79
Esporádicamente	1,321	4.52	25	5.64	1,447	8.19	570	6.39
Nunca o casi nunca	448	1.53	18	4.06	197	1.12	95	1.07
TOTAL	29,240	100.00	443	100.00	17,660	100.00	8,914	100.00
casos sin información	1,537		45		600		227	

CUADRO 2.25-9

COSTUMBRES DE ESTUDIO

En la biblioteca	Bachillerato		Técnico		Licenciatura		Concurso de Selección	
					Pase Reglamentado			
	Frecuencia	%	Frecuencia	%	Frecuencia	%	Frecuencia	%
Siempre	845	2.93	28	6.53	1,896	10.66	349	3.91
Frecuentemente	5,329	18.45	88	20.51	6,851	38.53	2,046	22.93
Esporádicamente	11,246	38.94	156	36.36	6,747	37.94	3,817	42.77
Nunca o casi nunca	11,461	39.68	157	36.60	2,288	12.87	2,712	30.39
TOTAL	28,881	100.00	429	100.00	17,782	100.00	8,924	100.00
casos sin información	1,896		59		478		217	

CUADRO 2.25-10

En el parque	COSTUMBRES DE ESTUDIO							
	Bachillerato		Técnico		Licenciatura			
	Frecuencia	%	Frecuencia	%	Pase Reglamentado		Concurso de Selección	
				Frecuencia	%	Frecuencia	%	
Siempre	82	0.29	2	0.48	54	0.31	20	0.23
Frecuentemente	287	1.01	8	1.91	197	1.13	73	0.83
Esporádicamente	1,697	5.97	28	6.68	1,364	7.81	507	5.74
Nunca o casi nunca	26,367	92.73	381	90.93	15,857	90.76	8,230	93.20
TOTAL	28,433	100.00	419	100.00	17,472	100.00	8,830	100.00
casos sin información	2,344		69		788		311	

CUADRO 2.25-11

Escuchando radio o TV	COSTUMBRES DE ESTUDIO							
	Bachillerato		Técnico		Licenciatura			
	Frecuencia	%	Frecuencia	%	Pase Reglamentado		Concurso de Selección	
				Frecuencia	%	Frecuencia	%	
Siempre	2,003	6.95	27	6.31	560	3.18	256	2.88
Frecuentemente	4,109	14.25	45	10.51	1,541	8.75	655	7.37
Esporádicamente	8,202	28.45	119	27.80	4,841	27.47	2,035	22.90
Nunca o casi nunca	14,512	50.34	237	55.37	10,679	60.60	5,941	66.85
TOTAL	28,826	100.00	428	100.00	17,621	100.00	8,887	100.00
casos sin información	1,951		60		639		254	

CUADRO 2.25-12

En la cama	COSTUMBRES DE ESTUDIO							
	Bachillerato		Técnico		Licenciatura			
	Frecuencia	%	Frecuencia	%	Pase Reglamentado		Concurso de Selección	
				Frecuencia	%	Frecuencia	%	
Siempre	2,008	7.04	38	9.25	649	3.72	317	3.60
Frecuentemente	4,726	16.58	73	17.76	2,154	12.35	940	10.67
Esporádicamente	8,839	31.01	107	26.03	5,407	31.01	2,654	30.13
Nunca o casi nunca	12,931	45.37	193	46.96	9,228	52.92	4,898	55.60
TOTAL	28,504	100.00	411	100.00	17,438	100.00	8,809	100.00
casos sin información	2,273		77		822		332	

CUADRO 2.25-13

En escritorio o mesa	COSTUMBRES DE ESTUDIO							
	Bachillerato		Técnico		Licenciatura			
	Frecuencia	%	Frecuencia	%	Pase Reglamentado		Concurso de Selección	
				Frecuencia	%	Frecuencia	%	
Siempre	16,294	56.43	236	54.63	10,117	57.15	5,094	57.35
Frecuentemente	8,236	28.52	117	27.08	5,634	31.83	2,670	30.06
Esporádicamente	3,293	11.41	52	12.04	1,585	8.95	901	10.14
Nunca o casi nunca	1,050	3.64	27	6.25	365	2.06	217	2.44
TOTAL	28,873	100.00	432	100.00	17,701	100.00	8,882	100.00
casos sin información	1,904		56		559		259	

CUADRO 2.25-14

En el transporte colectivo	COSTUMBRES DE ESTUDIO							
	Bachillerato		Técnico		Licenciatura			
	Frecuencia	%	Frecuencia	%	Pase Reglamentado		Concurso de Selección	
				Frecuencia	%	Frecuencia	%	
Siempre	154	0.55	1	0.24	318	1.81	97	1.10
Frecuentemente	721	2.56	24	5.81	1,624	9.26	490	5.57
Esporádicamente	3,308	11.73	64	15.50	5,247	29.90	1,917	21.81
Nunca o casi nunca	24,025	85.17	324	78.45	10,358	59.03	6,286	71.51
TOTAL	28,208	100.00	413	100.00	17,547	100.00	8,790	100.00
casos sin información	2,569		75		713		351	

CUADRO 2.25-15

Sin distracción	COSTUMBRES DE ESTUDIO							
	Bachillerato		Técnico		Licenciatura			
	Frecuencia	%	Frecuencia	%	Pase Reglamentado		Concurso de Selección	
				Frecuencia	%	Frecuencia	%	
Siempre	9,476	32.49	150	34.40	5,628	31.80	3,349	37.42
Frecuentemente	10,242	35.12	113	25.92	6,829	38.58	3,356	37.50
Esporádicamente	6,509	22.32	114	26.15	3,624	20.47	1,521	16.99
Nunca o casi nunca	2,935	10.06	59	13.53	1,619	9.15	724	8.09
TOTAL	29,162	100.00	436	100.00	17,700	100.00	8,950	100.00
casos sin información	1,615		52		560		191	

CUADRO 2.26

MATERIAL DE CONSULTA USADO EN CASA

	Bachillerato		Técnico		Licenciatura			
					Pase Reglamentado		Concurso de Selección	
	Frecuencia	%	Frecuencia	%	Frecuencia	%	Frecuencia	%
Libros de texto	27,652	89.85	416	85.25	15,365	84.15	8,368	91.54
Revistas culturales	9,789	31.81	109	22.34	6,801	37.25	3,913	42.81
Otros libros	16,795	54.57	207	42.42	9,920	54.33	5,797	63.42
Enciclopedias	21,873	71.07	252	51.64	13,702	75.04	7,427	81.25
Periódicos	13,225	42.97	179	36.68	8,561	46.88	4,203	45.98
Atlas y mapas	14,511	47.15	124	25.41	6,083	33.31	3,548	38.81
Ninguno	197	0.64	6	1.23	52	0.28	19	0.21

* Las categorías de la variable no son excluyentes, por lo tanto los porcentajes no suman cien.

SITUACIÓN SOCIOECONÓMICA

CUADRO 2.27

BACHILLERATO	NIVEL MÁXIMO DE ESTUDIOS DE LOS PADRES Y HERMANOS MAYORES DE DOCE AÑOS													
	Padres				Hermanos									
	Madre		Padre		A		B		C		D		E	
	Frecuencia	%	Frecuencia	%	Frecuencia	%	Frecuencia	%	Frecuencia	%	Frecuencia	%	Frecuencia	%
Sin Instrucción	1,023	3.41	593	2.02	91	0.41	107	0.79	91	1.27	49	1.25	26	1.13
Primaria	12,017	40.05	8,615	29.35	2,033	9.11	1,529	11.29	816	11.42	429	10.94	268	11.65
Secundaria	6,151	20.50	6,473	22.05	6,346	28.44	4,256	31.44	2,326	32.56	1,345	34.28	817	35.51
Escuela Normal	888	2.96	411	1.40	244	1.09	180	1.33	126	1.76	62	1.58	38	1.65
Carrera técnica	4,827	16.09	2,178	7.42	2,027	9.08	1,424	10.52	838	11.73	492	12.54	274	11.91
Bachillerato o Vocacional	2,277	7.59	4,066	13.85	6,813	30.53	3,566	26.34	1,739	24.34	931	23.73	519	22.56
Licenciatura o Normal Superior	2,422	8.07	5,613	19.12	4,507	20.20	2,342	17.30	1,124	15.73	572	14.58	320	13.91
Posgrado	327	1.09	988	3.37	219	0.98	112	0.83	68	0.95	30	0.76	29	1.26
No lo sé	74	0.25	419	1.43	37	0.17	21	0.16	16	0.22	13	0.33	10	0.43
TOTAL	30,006	100.00	29,356	100.00	22,317	100.00	13,537	100.00	7,144	100.00	3,923	100.00	2,301	100.00
casos sin información	771		1,421		8,460		17,240		23,633		26,854		28,476	

CUADRO 2.28

TÉCNICO	NIVEL MÁXIMO DE ESTUDIOS DE LOS PADRES Y HERMANOS MAYORES DE DOCE AÑOS													
	Padres				Hermanos									
	Madre		Padre		A		B		C		D		E	
	Frecuencia	%	Frecuencia	%	Frecuencia	%	Frecuencia	%	Frecuencia	%	Frecuencia	%	Frecuencia	%
Sin instrucción	46	9.79	29	6.29	3	0.79	0	0.00	4	2.23	2	1.83	1	1.49
Primaria	289	61.49	242	52.49	49	12.83	36	13.28	30	16.76	20	18.35	18	26.87
Secundaria	78	16.60	109	23.64	141	36.91	112	41.33	75	41.90	43	39.45	22	32.84
Escuela Normal	6	1.28	2	0.43	5	1.31	4	1.48	2	1.12	0	0.00	1	1.49
Carrera técnica	36	7.66	23	4.99	74	19.37	52	19.19	23	12.85	14	12.84	8	11.94
Bachillerato o Vocacional	5	1.06	22	4.77	73	19.11	40	14.76	29	16.20	16	14.68	7	10.45
Licenciatura o Normal Superior	6	1.28	24	5.21	33	8.64	24	8.86	14	7.82	10	9.17	6	8.96
Posgrado	1	0.21	3	0.65	1	0.26	0	0.00	0	0.00	0	0.00	1	1.49
No lo sé	3	0.64	7	1.52	3	0.79	3	1.11	2	1.12	4	3.67	3	4.48
TOTAL	470	100.00	461	100.00	382	100.00	271	100.00	179	100.00	109	100.00	67	100.00
casos sin información	18		27		106		217		309		379		421	

CUADRO 2.29

LICENCIATURA PASE REGLAMENTADO	NIVEL MÁXIMO DE ESTUDIOS DE LOS PADRES Y HERMANOS MAYORES DE DOCE AÑOS													
	Padres				Hermanos									
	Madre		Padre		A		B		C		D		E	
	Frecuencia	%	Frecuencia	%	Frecuencia	%	Frecuencia	%	Frecuencia	%	Frecuencia	%	Frecuencia	%
Sin instrucción	554	3.24	272	1.63	54	0.35	79	0.75	78	1.35	40	1.21	29	1.44
Primaria	6,496	37.94	4,530	27.19	690	4.53	847	8.01	542	9.37	300	9.04	179	8.90
Secundaria	3,423	19.99	3,471	20.83	3,550	23.29	2,835	26.80	1,453	25.13	763	23.00	460	22.86
Escuela Normal	678	3.96	385	2.31	288	1.89	166	1.57	86	1.49	60	1.81	33	1.64
Carrera técnica	3,078	17.98	1,474	8.85	1,537	10.09	1,171	11.07	731	12.64	468	14.10	287	14.26
Bachillerato o Vocacional	1,033	6.03	2,011	12.07	4,292	28.16	2,721	25.73	1,457	25.20	880	26.52	527	26.19
Licenciatura o Normal Superior	1,617	9.44	3,690	22.15	4,568	29.97	2,604	24.62	1,343	23.23	764	23.03	450	22.37
Posgrado	185	1.08	597	3.58	252	1.65	148	1.40	88	1.52	37	1.12	38	1.89
No lo sé	58	0.34	232	1.39	9	0.06	6	0.06	4	0.07	6	0.18	9	0.45
TOTAL	17,122	100.00	16,662	100.00	15,240	100.00	10,577	100.00	5,782	100.00	3,318	100.00	2,012	100.00
casos sin información	1,138		1,598		3,020		7,683		12,478		14,942		16,248	

CUADRO 2.30

LICENCIATURA CONCURSO DE SELECCIÓN	NIVEL MÁXIMO DE ESTUDIOS DE LOS PADRES Y HERMANOS MAYORES DE DOCE AÑOS													
	Padres				Hermanos									
	Madre		Padre		A		B		C		D		E	
	Frecuencia	%	Frecuencia	%	Frecuencia	%	Frecuencia	%	Frecuencia	%	Frecuencia	%	Frecuencia	%
Sin instrucción	268	3.00	172	1.95	29	0.36	40	0.78	23	0.87	8	0.51	9	0.94
Primaria	2,418	27.07	1,759	19.90	341	4.28	409	8.00	250	9.44	143	9.11	86	9.02
Secundaria	1,308	14.64	1,230	13.92	1,777	22.32	1,281	25.04	632	23.86	349	22.23	222	23.29
Escuela Normal	393	4.40	129	1.46	100	1.26	60	1.17	40	1.51	30	1.91	19	1.99
Carrera técnica	1,819	20.36	659	7.46	605	7.60	460	8.99	301	11.36	190	12.10	114	11.96
Bachillerato o Vocacional	711	7.96	877	9.92	2,369	29.76	1,428	27.92	704	26.58	419	26.69	263	27.60
Licenciatura o Normal Superior	1,591	17.81	3,004	33.99	2,581	32.42	1,353	26.45	649	24.50	409	26.05	218	22.88
Posgrado	406	4.54	906	10.25	152	1.91	78	1.52	45	1.70	19	1.21	20	2.10
No lo sé	19	0.21	102	1.15	7	0.09	6	0.12	5	0.19	3	0.19	2	0.21
TOTAL	8,933	100.00	8,838	100.00	7,961	100.00	* 5,115	100.00	2,649	100.00	1,570	100.00	953	100.00
casos sin información	208		303		1,180		4,026		6,492		7,571		8,188	

CUADRO 2.31

PRINCIPAL OCUPACION DE LA MADRE

	Bachillerato		Técnico		Licenciatura			
					Pase Reglamentado		Concurso de Selección	
	Frecuencia	%	Frecuencia	%	Frecuencia	%	Frecuencia	%
No trabaja actualmente	10,538	37.68	176	41.71	6,238	36.56	3,263	37.72
Jubilado	350	1.25	12	2.84	424	2.48	274	3.17
Labores que apoyan el ingreso								
familiar	2,350	8.40	34	8.06	1,683	9.86	799	9.24
Trabajador doméstico	3,799	13.58	84	19.91	1,892	11.09	669	7.73
Campesino	40	0.14	1	0.24	42	0.25	29	0.34
Obrero	549	1.96	17	4.03	197	1.15	71	0.82
Empleado	6,018	21.52	52	12.32	3,504	20.53	1,784	20.62
Comerciante	2,375	8.49	26	6.16	1,643	9.63	776	8.97
Trabajador de oficio	820	2.93	11	2.61	574	3.36	327	3.78
Ejercicio libre de la profesión	666	2.38	5	1.18	602	3.53	417	4.82
Empresario	64	0.23	0	0.00	50	0.29	61	0.71
Directivo o funcionario	181	0.65	0	0.00	144	0.84	151	1.75
No lo sé	215	0.77	4	0.95	71	0.42	30	0.35
TOTAL	27,965	100.00	422	100.00	17,064	100.00	8,651	100.00
casos sin información	2,812		66		1,196		490	

CUADRO 2.32

PRINCIPAL OCUPACION DEL PADRE

	Bachillerato		Técnico		Licenciatura			
					Pase Reglamentado		Concurso de Selección	
	Frecuencia	%	Frecuencia	%	Frecuencia	%	Frecuencia	%
No trabaja actualmente	817	2.92	23	5.35	448	2.66	370	4.41
Jubilado	1,056	3.77	28	6.51	1,109	6.58	544	6.48
Labores que apoyan el ingreso								
familiar	491	1.76	9	2.09	323	1.92	100	1.19
Trabajador doméstico	58	0.21	0	0.00	19	0.11	12	0.14
Campesino	234	0.84	11	2.56	133	0.79	136	1.62
Obrero	2,952	10.55	117	27.21	1,163	6.90	381	4.54
Empleado	10,673	38.15	127	29.53	6,303	37.39	2,775	33.05
Comerciante	3,270	11.69	30	6.98	1,901	11.28	1,040	12.39
Trabajador de oficio	4,776	17.07	59	13.72	2,842	16.86	1,143	13.61
Ejercicio libre de la profesión	1,671	5.97	6	1.40	1,290	7.65	947	11.28
Empresario	281	1.00	1	0.23	324	1.92	237	2.82
Directivo o funcionario	667	2.38	2	0.47	471	2.79	497	5.92
No lo sé	1,029	3.68	17	3.95	530	3.14	215	2.56
TOTAL	27,975	100.00	430	100.00	16,856	100.00	8,397	100.00
casos sin información	2,802		58		1,404		744	

CUADRO 2.33

PRINCIPAL SOSTÉN ECONÓMICO

	Bachillerato		Técnico		Licenciatura			
					Pase Reglamentado		Concurso de Selección	
	Frecuencia	%	Frecuencia	%	Frecuencia	%	Frecuencia	%
Alguno o ambos padres	28,011	92.70	406	84.41	15,484	92.83	7,491	82.83
Cónyuge o pareja	155	0.51	17	3.53	292	1.75	114	1.26
Él mismo	1,410	4.67	39	8.11	904	5.42	1,253	13.85
Otra persona	642	2.12	19	3.95	0	0.00	186	2.06
TOTAL	30,218	100.00	481	100.00	16,680	100.00	9,044	100.00
casos sin información	559		7		1,580		97	

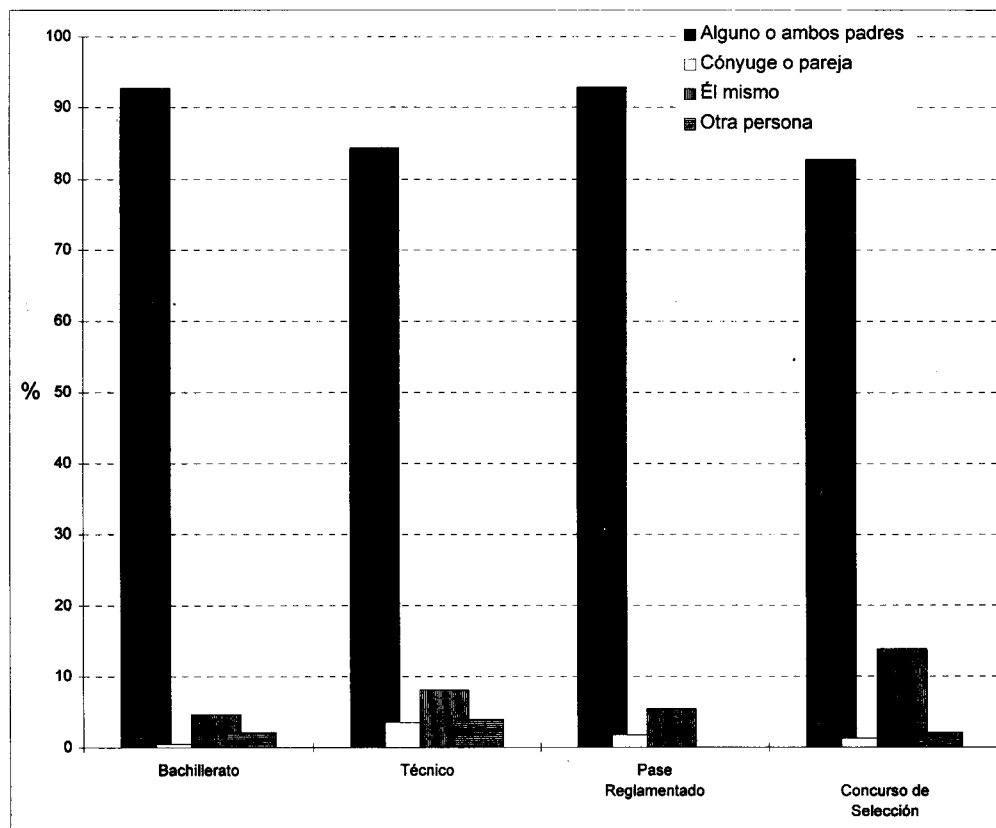

CUADRO 2.34

PERSONAS QUE VIVEN EN LA MISMA CASA Y TRABAJAN

	Bachillerato		Técnico		Licenciatura			
					Pase Reglamentado		Concurso de Selección	
	Frecuencia	%	Frecuencia	%	Frecuencia	%	Frecuencia	%
1	13,781	45.65	240	50.00	5,678	31.85	3,468	38.40
2 ó 3	14,547	48.19	212	44.17	10,102	56.66	4,779	52.92
4	1,201	3.98	19	3.96	1,344	7.54	530	5.87
5 o más	659	2.18	9	1.88	704	3.95	254	2.81
TOTAL	30,188	100.00	480	100.00	17,828	100.00	9,031	100.00
casos sin información			589		8		432	
							110	

CUADRO 2.35

DEPENDIENTES ECONÓMICOS

	Bachillerato		Técnico		Licenciatura			
					Pase Reglamentado		Concurso de Selección	
	Frecuencia	%	Frecuencia	%	Frecuencia	%	Frecuencia	%
1	1,554	5.31	52	11.09	1,077	6.31	747	8.54
2 ó 3	9,144	31.25	154	32.84	6,408	37.56	2,966	33.93
4 ó 5	14,028	47.94	186	39.66	7,330	42.96	3,917	44.81
6 o más	4,534	15.50	77	16.42	2,247	13.17	1,112	12.72
TOTAL	29,260	100.00	469	100.00	17,062	100.00	8,742	100.00
casos sin información			1,517		19		1,198	
							399	

CUADRO 2.36

	TIPO DE CASA EN QUE HABITA REGULARMENTE							
	Bachillerato		Técnico		Licenciatura			
					Pase Reglamentado		Concurso de Selección	
	Frecuencia	%	Frecuencia	%	Frecuencia	%	Frecuencia	%
Propia	20,675	69.25	320	66.95	13,248	77.34	6,499	72.37
Rentada	3,836	12.85	63	13.18	1,986	11.59	1,054	11.74
Se está pagando	2,140	7.17	34	7.11	693	4.05	614	6.84
De asistencia	5	0.02	0	0.00	5	0.03	16	0.18
De un familiar	2,601	8.71	48	10.04	1,036	6.05	722	8.04
Otra	597	2.00	13	2.72	161	0.94	75	0.84
TOTAL	29,854	100.00	478	100.00	17,129	100.00	8,980	100.00
casos sin información	923		10		1,131		161	

CUADRO 2.37

	CUARTOS EN LA VIVIENDA							
	Bachillerato		Técnico		Licenciatura			
					Pase Reglamentado		Concurso de Selección	
	Frecuencia	%	Frecuencia	%	Frecuencia	%	Frecuencia	%
1	865	2.89	32	6.75	264	1.49	112	1.25
2	5,086	16.99	129	27.22	2,536	14.31	909	10.15
3	8,188	27.35	136	28.69	5,101	28.79	2,752	30.73
4	6,881	22.98	92	19.41	3,871	21.85	2,146	23.97
5	4,398	14.69	44	9.28	2,581	14.57	1,446	16.15
6	2,287	7.64	23	4.85	1,494	8.43	738	8.24
7	1,065	3.56	8	1.69	836	4.72	409	4.57
8	633	2.11	5	1.05	556	3.14	248	2.77
9 o más	537	1.79	5	1.05	480	2.71	194	2.17
TOTAL	29,940	100.00	474	100.00	17,719	100.00	8,954	100.00
casos sin información	837		14		541		187	

CUADRO 2.38

¿CON QUIÉN VIVES ACTUALMENTE?

	Bachillerato		Técnico		Licenciatura			
					Pase Reglamentado		Concurso de Selección	
	Frecuencia	%	Frecuencia	%	Frecuencia	%	Frecuencia	%
Padre y/o madre y/o hermano	29,227	96.48	430	90.15	16,839	94.59	8,135	90.12
Cónyuge o pareja	187	0.62	29	6.08	411	2.31	336	3.72
Otros familiares	698	2.30	12	2.52	402	2.26	345	3.82
Compañeros	12	0.04	0	0.00	21	0.12	63	0.70
Solo	25	0.08	2	0.42	49	0.28	73	0.81
Otra situación	143	0.47	4	0.84	81	0.45	75	0.83
TOTAL	30,292	100.00	477	100.00	17,803	100.00	9,027	100.00

casos sin información

485

11

457

114

CUADRO 2.39

HABITANTES POR VIVIENDA

	Bachillerato		Técnico		Licenciatura			
					Pase Reglamentado		Concurso de Selección	
	Frecuencia	%	Frecuencia	%	Frecuencia	%	Frecuencia	%
1	23	0.08	3	0.62	51	0.28	70	0.77
2	489	1.61	5	1.03	411	2.26	349	3.84
3	2,239	7.38	40	8.23	1,563	8.61	1,021	11.22
4	7,186	23.68	86	17.70	4,135	22.77	2,366	26.01
5	9,699	31.97	128	26.34	5,532	30.47	2,560	28.14
6	5,404	17.81	117	24.07	3,141	17.30	1,477	16.23
7	2,442	8.05	43	8.85	1,561	8.60	633	6.96
8	1,266	4.17	36	7.41	837	4.61	309	3.40
9 o más	1,593	5.25	28	5.76	927	5.11	313	3.44
TOTAL	30,341	100.00	486	100.00	18,158	100.00	9,098	100.00

casos sin información

436

2

102

43

CUADRO 2.40-1

Cuarto de baño	BIENES Y SERVICIOS							
	Bachillerato		Técnico		Licenciatura			
	Frecuencia	%	Frecuencia	%	Pase Reglamentado		Concurso de Selección	
				Frecuencia	%	Frecuencia	%	
0	1,401	4.55	57	11.68	1,278	7.00	216	2.36
1	21,485	69.81	374	76.64	10,766	58.96	4,962	54.28
2	6,625	21.53	51	10.45	5,088	27.86	2,791	30.53
3	1,041	3.38	6	1.23	890	4.87	804	8.80
4	225	0.73	0	0.00	238	1.30	368	4.03
TOTAL	30,777	100.00	488	100.00	18,260	100.00	9,141	100.00

CUADRO 2.40-2

Lavadora de ropa	BIENES Y SERVICIOS							
	Bachillerato		Técnico		Licenciatura			
	Frecuencia	%	Frecuencia	%	Pase Reglamentado		Concurso de Selección	
				Frecuencia	%	Frecuencia	%	
0	6,811	22.13	161	32.99	4,050	22.18	1,567	17.14
1	22,634	73.54	310	63.52	13,027	71.34	7,181	78.56
2	1,263	4.10	17	3.48	1,105	6.05	369	4.04
3	60	0.19	0	0.00	69	0.38	20	0.22
4	9	0.03	0	0.00	9	0.05	4	0.04
TOTAL	30,777	100.00	488	100.00	18,260	100.00	9,141	100.00

CUADRO 2.40-3

Forno de microondas	BIENES Y SERVICIOS							
	Bachillerato		Técnico		Licenciatura			
	Frecuencia	%	Frecuencia	%	Pase Reglamentado		Concurso de Selección	
				Frecuencia	%	Frecuencia	%	
0	23,563	76.56	434	88.93	12,860	70.43	5,703	62.39
1	7,124	23.15	52	10.66	5,275	28.89	3,384	37.02
2	77	0.25	2	0.41	117	0.64	50	0.55
3	12	0.04	0	0.00	4	0.02	2	0.02
4	1	0.00	0	0.00	4	0.02	2	0.02
TOTAL	30,777	100.00	488	100.00	18,260	100.00	9,141	100.00

CUADRO 2.40-4

Teléfono celular	BIENES Y SERVICIOS							
	Bachillerato		Técnico		Licenciatura			
	Frecuencia	%	Frecuencia	%	Pase Reglamentado		Concurso de Selección	
				Frecuencia	%	Frecuencia	%	
0	29,855	97.00	480	98.36	17,565	96.19	8,499	92.98
1	847	2.75	8	1.64	641	3.51	547	5.98
2	66	0.21	0	0.00	51	0.28	80	0.88
3	9	0.03	0	0.00	2	0.01	12	0.13
4	0	0.00	0	0.00	1	0.01	3	0.03
TOTAL	30,777	100.00	488	100.00	18,260	100.00	9,141	100.00

CUADRO 2.40-5

Televisión por cable	BIENES Y SERVICIOS							
	Bachillerato		Técnico		Licenciatura			
	Frecuencia	%	Frecuencia	%	Pase Reglamentado		Concurso de Selección	
				Frecuencia	%	Frecuencia	%	
0	26,844	87.22	444	90.98	15,300	83.79	7,076	77.41
1	3,258	10.59	30	6.15	2,488	13.63	1,696	18.55
2	503	1.63	12	2.46	347	1.90	278	3.04
3	125	0.41	2	0.41	94	0.51	67	0.73
4	47	0.15	0	0.00	31	0.17	24	0.26
TOTAL	30,777	100.00	488	100.00	18,260	100.00	9,141	100.00

CUADRO 2.40-6

Computadora personal	BIENES Y SERVICIOS							
	Bachillerato		Técnico		Licenciatura			
	Frecuencia	%	Frecuencia	%	Pase Reglamentado		Concurso de Selección	
				Frecuencia	%	Frecuencia	%	
0	27,343	88.84	476	97.54	15,141	82.92	6,579	71.97
1	3,269	10.62	10	2.05	2,941	16.11	2,361	25.83
2	146	0.47	1	0.20	154	0.84	154	1.68
3	14	0.05	1	0.20	16	0.09	35	0.38
4	5	0.02	0	0.00	8	0.04	12	0.13
TOTAL	30,777	100.00	488	100.00	18,260	100.00	9,141	100.00

CUADRO 2.40-7

Automóvil	BIENES Y SERVICIOS							
	Bachillerato		Técnico		Licenciatura			
	Frecuencia	%	Frecuencia	%	Pase Reglamentado		Concurso de Selección	
				Frecuencia	%	Frecuencia	%	
0	17,285	56.16	385	78.89	9,245	50.63	3,257	35.63
1	10,843	35.23	96	19.67	6,573	36.00	3,850	42.12
2	2,203	7.16	6	1.23	1,896	10.38	1,438	15.73
3	340	1.10	1	0.20	425	2.33	406	4.44
4	106	0.34	0	0.00	121	0.66	190	2.08
TOTAL	30,777	100.00	488	100.00	18,260	100.00	9,141	100.00

CUADRO 2.40-8

Cajetador de agua	BIENES Y SERVICIOS							
	Bachillerato		Técnico		Licenciatura			
	Frecuencia	%	Frecuencia	%	Pase Reglamentado		Concurso de Selección	
				Frecuencia	%	Frecuencia	%	
0	7,053	22.92	201	41.19	3,697	20.25	857	9.38
1	22,857	74.27	280	57.38	13,607	74.52	7,807	85.41
2	813	2.64	5	1.02	887	4.86	440	4.81
3	34	0.11	0	0.00	56	0.31	22	0.24
4	20	0.06	2	0.41	13	0.07	15	0.16
TOTAL	30,777	100.00	488	100.00	18,260	100.00	9,141	100.00

CUADRO 2.40-9

Secadora de ropa	BIENES Y SERVICIOS							
	Bachillerato		Técnico		Licenciatura			
	Frecuencia	%	Frecuencia	%	Pase Reglamentado		Concurso de Selección	
				Frecuencia	%	Frecuencia	%	
0	25,759	83.70	452	92.62	14,200	77.77	7,236	79.16
1	4,939	16.05	36	7.38	3,944	21.60	1,862	20.37
2	70	0.23	0	0.00	106	0.58	42	0.46
3	7	0.02	0	0.00	9	0.05	1	0.01
4	2	0.01	0	0.00	1	0.01	0	0.00
TOTAL	30,777	100.00	488	100.00	18,260	100.00	9,141	100.00

CUADRO 2.40-10

Línea telefónica	BIENES Y SERVICIOS							
	Bachillerato		Técnico		Licenciatura			
	Frecuencia	%	Frecuencia	%	Pase Reglamentado		Concurso de Selección	
	Frecuencia	%	Frecuencia	%	Frecuencia	%	Frecuencia	%
0	9,457	30.73	257	52.66	5,109	27.98	1,488	16.28
1	20,475	66.53	224	45.90	12,463	68.25	7,230	79.09
2	765	2.49	6	1.23	616	3.37	387	4.23
3	64	0.21	0	0.00	57	0.31	26	0.28
4	16	0.05	1	0.20	15	0.08	10	0.11
TOTAL	30,777	100.00	488	100.00	18,260	100.00	9,141	100.00

CUADRO 2.40-11

Videograbadora	BIENES Y SERVICIOS							
	Bachillerato		Técnico		Licenciatura			
	Frecuencia	%	Frecuencia	%	Pase Reglamentado		Concurso de Selección	
	Frecuencia	%	Frecuencia	%	Frecuencia	%	Frecuencia	%
0	9,707	31.54	225	46.11	5,280	28.92	2,161	23.64
1	18,285	59.41	240	49.18	10,708	58.64	5,835	63.83
2	2,444	7.94	20	4.10	1,943	10.64	986	10.79
3	275	0.89	2	0.41	277	1.52	111	1.21
4	66	0.21	1	0.20	52	0.28	48	0.53
TOTAL	30,777	100.00	488	100.00	18,260	100.00	9,141	100.00

CUADRO 2.40-12

Antena parabólica	BIENES Y SERVICIOS							
	Bachillerato		Técnico		Licenciatura			
	Frecuencia	%	Frecuencia	%	Pase Reglamentado		Concurso de Selección	
	Frecuencia	%	Frecuencia	%	Frecuencia	%	Frecuencia	%
0	30,462	98.98	486	99.59	18,090	99.07	8,973	98.16
1	299	0.97	1	0.20	168	0.92	166	1.82
2	9	0.03	0	0.00	1	0.01	2	0.02
3	5	0.02	1	0.20	0	0.00	0	0.00
4	2	0.01	0	0.00	1	0.01	0	0.00
TOTAL	30,777	100.00	488	100.00	18,260	100.00	9,141	100.00

CUADRO 2.40-13

Fax	BIENES Y SERVICIOS							
	Bachillerato		Técnico		Licenciatura			
	Frecuencia	%	Frecuencia	%	Pase Reglamentado		Concurso de Selección	
				Frecuencia	%	Frecuencia	%	
0	30,262	98.33	487	99.80	17,855	97.78	8,658	94.72
1	508	1.65	1	0.20	398	2.18	473	5.17
2	7	0.02	0	0.00	6	0.03	7	0.08
3	0	0.00	0	0.00	1	0.01	2	0.02
4	0	0.00	0	0.00	0	0.00	1	0.01
TOTAL	30,777	100.00	488	100.00	18,260	100.00	9,141	100.00

CUADRO 2.40-14

Aspiradora	BIENES Y SERVICIOS							
	Bachillerato		Técnico		Licenciatura			
	Frecuencia	%	Frecuencia	%	Pase Reglamentado		Concurso de Selección	
				Frecuencia	%	Frecuencia	%	
0	24,188	78.59	455	93.24	13,354	73.13	5,383	58.89
1	6,360	20.66	33	6.76	4,644	25.43	3,593	39.31
2	212	0.69	0	0.00	248	1.36	151	1.65
3	17	0.06	0	0.00	12	0.07	9	0.10
4	0	0.00	0	0.00	2	0.01	5	0.05
TOTAL	30,777	100.00	488	100.00	18,260	100.00	9,141	100.00

CUADRO 2.40-15

Tostador de pan	BIENES Y SERVICIOS							
	Bachillerato		Técnico		Licenciatura			
	Frecuencia	%	Frecuencia	%	Pase Reglamentado		Concurso de Selección	
				Frecuencia	%	Frecuencia	%	
0	20,347	66.11	395	80.94	11,363	62.23	4,717	51.60
1	10,128	32.91	93	19.06	6,548	35.86	4,316	47.22
2	282	0.92	0	0.00	322	1.76	102	1.12
3	17	0.06	0	0.00	22	0.12	1	0.01
4	3	0.01	0	0.00	5	0.03	5	0.05
TOTAL	30,777	100.00	488	100.00	18,260	100.00	9,141	100.00

CUADRO 2.40-16

Personal de servicio	BIENES Y SERVICIOS							
	Bachillerato		Técnico		Licenciatura			
	Frecuencia	%	Frecuencia	%	Pase Reglamentado		Concurso de Selección	
				Frecuencia	%	Frecuencia	%	
0	28,556	92.78	477	97.75	16,582	90.81	7,261	79.43
1	2,022	6.57	10	2.05	1,529	8.37	1,646	18.01
2	155	0.50	1	0.20	121	0.66	194	2.12
3	27	0.09	0	0.00	16	0.09	26	0.28
4	17	0.06	0	0.00	12	0.07	14	0.15
TOTAL	30,777	100.00	488	100.00	18,260	100.00	9,141	100.00

CUADRO 2.41

	FOCOS EN LA VIVIENDA							
	Bachillerato		Técnico		Licenciatura			
	Frecuencia	%	Frecuencia	%	Pase Reglamentado		Concurso de Selección	
				Frecuencia	%	Frecuencia	%	
3 o menos	12,630	44.13	271	65.30	5,860	33.40	2,295	25.72
4 a 8	9,413	32.89	105	25.30	6,063	34.56	2,839	31.81
9 a 13	3,637	12.71	24	5.78	2,880	16.42	1,513	16.95
14 a 18	1,430	5.00	12	2.89	1,381	7.87	776	8.70
19 a 23	757	2.64	1	0.24	680	3.88	569	6.38
24 a 28	343	1.20	2	0.48	317	1.81	333	3.73
29 a 33	151	0.53	0	0.00	173	0.99	212	2.38
34 a 38	123	0.43	0	0.00	85	0.48	132	1.48
39 a 43	137	0.48	0	0.00	105	0.60	255	2.86
44 o más	0	0.00	0	0.00	0	0.00	0	0.00
TOTAL	28,621	100.00	415	100.00	17,544	100.00	8,924	100.00
casos sin información	2,156		73		716		217	

CUADRO 2.42

INGRESO FAMILAR MENSUAL

Categorías	Bachillerato		Técnico		Licenciatura			
	Frecuencia	%	Frecuencia	%	Pase Reglamentado		Concurso de Selección	
					Frecuencia	%	Frecuencia	%
Menos de 2	7,337	24.57	232	50.11	251	1.66	870	9.68
De 2 a menos de 4	11,114	37.22	168	36.29	6,848	45.34	2,432	27.07
De 4 a menos de 6	5,588	18.71	49	10.58	4,120	27.28	1,929	21.47
De 6 a menos de 8	2,989	10.01	11	2.38	2,113	13.99	1,351	15.04
De 8 a menos de 10	1,530	5.12	2	0.43	990	6.56	977	10.87
Más de 10	1,301	4.36	1	0.22	780	5.16	1,425	15.86
TOTAL	29,859	100.00	463	100.00	15,102	100.00	8,984	100.00
casos sin información	918		25		3,158		157	

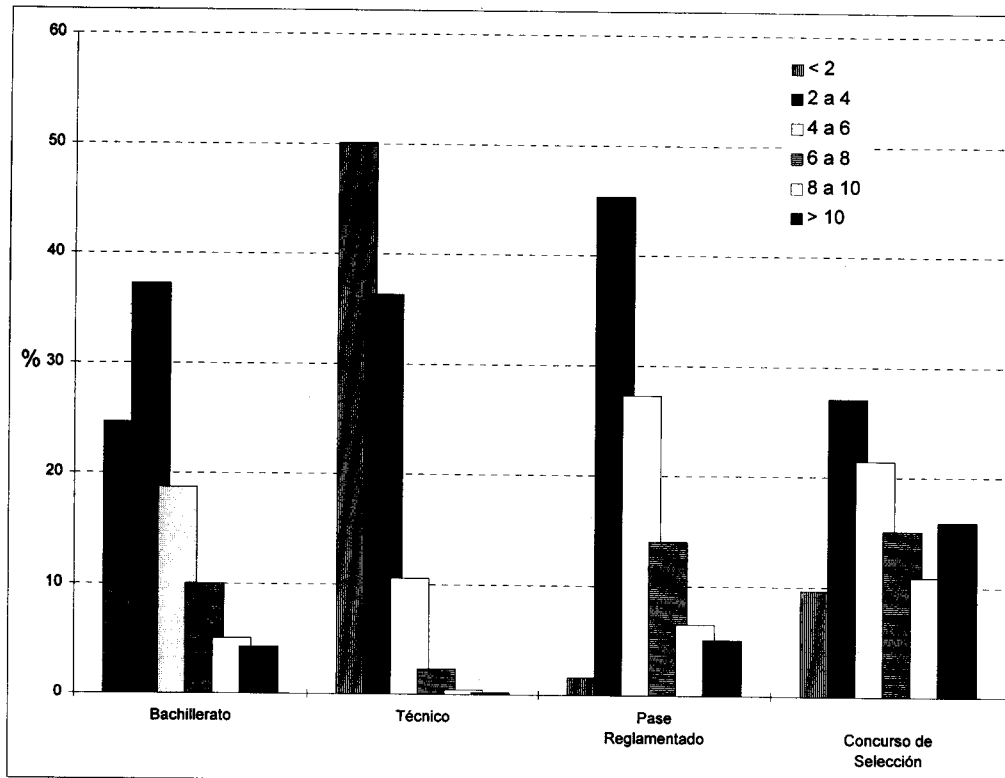

CUADRO 2.43

SITUACIÓN LABORAL DEL ESTUDIANTE

Trabajo	Bachillerato		Técnico		Licenciatura			
					Pase Reglamentado		Concurso de Selección	
	Frecuencia	%	Frecuencia	%	Frecuencia	%	Frecuencia	%
Permanente con plaza	1,484	5.01	42	9.25	1,853	10.79	1,094	12.35
Temporal	2,327	7.86	27	5.95	3,001	17.48	1,279	14.44
Familiar con o sin pago	2,420	8.17	25	5.51	2,006	11.68	1,045	11.80
No trabaja	23,385	78.96	360	79.30	10,309	60.04	5,439	61.41
TOTAL	29,616	100.00	454	100.00	17,169	100.00	8,857	100.00
casos sin información	1,161		34		1,091		284	

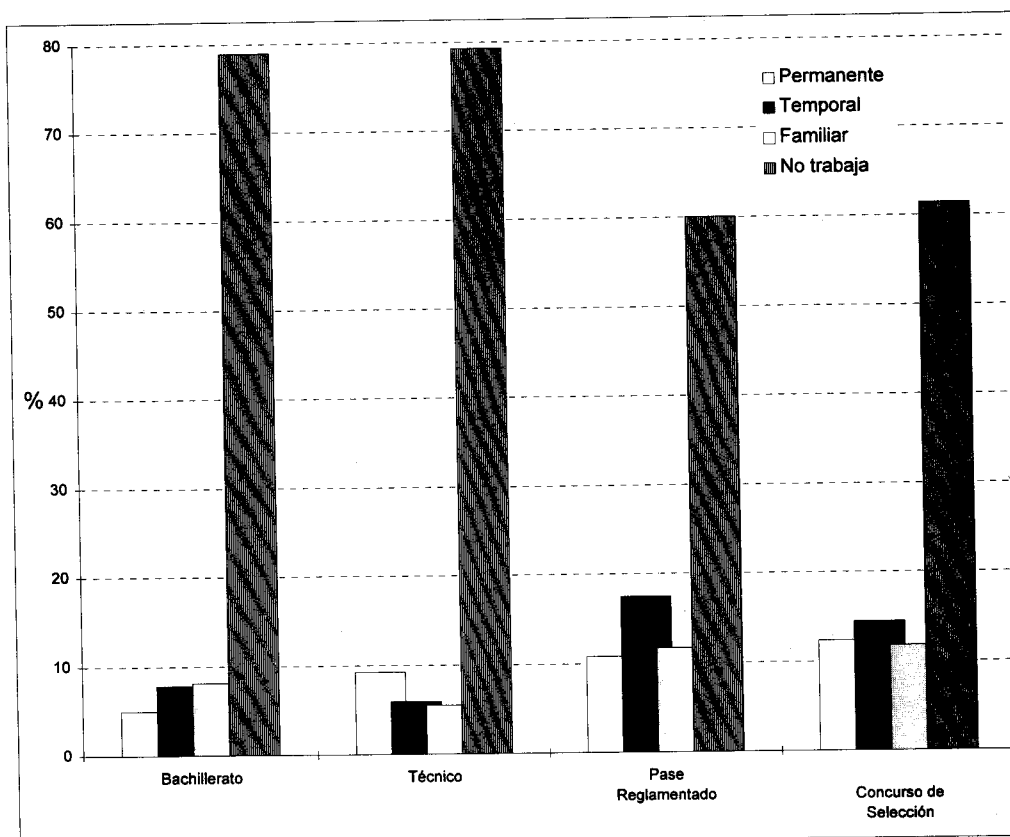

CUADRO 2.44

Horas	HORAS DE TRABAJO A LA SEMANA							
	Bachillerato		Técnico		Licenciatura			
	Frecuencia	%	Frecuencia	%	Pase Reglamentado		Concurso de Selección	
				Frecuencia	%	Frecuencia	%	
Menos de 16	2,210	41.98	23	29.49	2,535	42.03	1,122	37.58
De 16 a 32	1,899	36.08	29	37.18	2,081	34.50	1,041	34.86
Más de 32	1,155	21.94	26	33.33	1,416	23.47	823	27.56
TOTAL	5,264	100.00	78	100.00	6,032	100.00	2,986	100.00
casos sin información	25,513		410		12,228		6,155	

Nota: Sólo se incluye la población que trabaja.

ASIGNACIÓN

ASIGNACIÓN

PLANTEL Y CARRERA DE ASIGNACIÓN
BACHILLERATO

Plantel	Frecuencia	%
Escuela Nacional Preparatoria	13,969	45.39
Plantel 1 Gabino Barreda	1,136	3.69
Plantel 2 Erasmo Castellanos Quinto	1,153	3.75
Plantel 3 Justo Sierra	1,165	3.79
Plantel 4 Vidal Castañeda y Nájera	1,454	4.72
Plantel 5 José Vasconcelos	2,603	8.46
Plantel 6 Antonio Caso	1,338	4.35
Plantel 7 Ezequiel A. Chávez	1,567	5.09
Plantel 8 Miguel E. Schultz	1,806	5.87
Plantel 9 Pedro de Alba	1,747	5.68
Colegio de Ciencias y Humanidades	16,808	54.61
Plantel Azcapotzalco	3,444	11.19
Plantel Naucalpan	3,424	11.13
Plantel Vallejo	3,315	10.77
Plantel Oriente	3,352	10.89
Plantel Sur	3,273	10.63
TOTAL	30,777	100.00
casos sin información	0	

PLANTEL Y CARRERA DE ASIGNACIÓN
TÉCNICO EN ENFERMERÍA

Plantel	Frecuencia	%
Escuela Nacional de Enfermería y Obstetricia	488	100.00
Enfermería	488	100.00
TOTAL	488	100.00
casos sin información	0	

ASIGNACIÓN

PLANTEL Y CARRERA DE ASIGNACIÓN
PASE REGLAMENTADO

	Frecuencia	%
Facultad de Arquitectura	576	3.15
Arquitectura del Paisaje	39	0.21
Arquitecto	394	2.16
Diseño Industrial	111	0.61
Urbanismo	32	0.18
Facultad de Ciencias	529	2.90
Actuaría	181	0.99
Biología	158	0.87
Física	89	0.49
Matemáticas	62	0.34
Ciencias de la Computación	39	0.21
Facultad de Ciencias Políticas y Sociales	951	5.21
(SUA) Relaciones Internacionales	21	0.12
(SUA) Ciencias Políticas y Administración Pública	37	0.20
(SUA) Sociología	9	0.05
(SUA) Ciencias de la Comunicación/Periodismo y Com. Colectiva	57	0.31
Relaciones Internacionales	164	0.90
Ciencias Políticas y Administración Pública	154	0.84
Sociología	100	0.55
Ciencias de la Comunicación/Periodismo y Com. Colectiva	409	2.24
Facultad de Química	475	2.60
Ingeniería Química	130	0.71
Ingeniería Química Metalúrgica	38	0.21
Química	37	0.20
Química Farmacéutica Biológica	137	0.75
Química en Alimentos	133	0.73
Facultad de Contaduría y Administración	1,916	10.49
(SUA) Contaduría	128	0.70
(SUA) Administración	79	0.43
Contaduría	1,022	5.60
Administración	687	3.76
Facultad de Derecho	1,142	6.25
(SUA) Derecho	103	0.56
Derecho	1,039	5.69
Facultad de Economía	434	2.38
Economía	434	2.38

ASIGNACION

PLANTEL Y CARRERA DE ASIGNACION
PASE REGLAMENTADO

Plantel	Frecuencia	%
Facultad de Filosofia y Letras	798	4.37
(SUA) Filosofia	12	0.07
(SUA) Lengua y Literaturas Hispánicas	26	0.14
(SUA) Lengua y Literaturas Modernas	2	0.01
(SUA) Historia	11	0.06
(SUA) Pedagogía	28	0.15
(SUA) Geografía	7	0.04
Filosofía	72	0.39
Letras Clásicas	20	0.11
Lengua y Literaturas Hispánicas	72	0.39
Lengua y Literatura Moderna (Letras Alemanas)	3	0.02
Lengua y Literatura Moderna (Letras Italianas)	14	0.08
Lengua y Literatura Moderna (Letras Francesas)	5	0.03
Lengua y Literatura Moderna (Letras Inglesas)	23	0.13
Historia	87	0.48
Bibliotecología	48	0.26
Pedagogía	190	1.04
Geografía	73	0.40
Estudios Latinoamericanos	44	0.24
Literatura Dramática y Teatro	61	0.33
Facultad de Ingeniería	1,104	6.05
Ingeniería Civil	276	1.51
Ingeniería de Minas y Metalúrgia	27	0.15
Ingeniería Geológica	39	0.21
Ingeniería Petrolera	40	0.22
Ingeniería Topográfica y Geodésica	42	0.23
Ingeniería Geofísica	29	0.16
Ingeniería en Computación	316	1.73
Ingeniería Mecánico	73	0.40
Ingeniería Industrial	70	0.38
Ingeniería Eléctrica Electrónica	192	1.05
Facultad de Medicina	742	4.06
Médico Cirujano	742	4.06
Facultad de Odontología	331	1.81
Cirujano Dentista	331	1.81
Facultad de Medicina Veterinaria y Zootecnia	232	1.27
Medicina Veterinaria y Zootecnia	232	1.27

ASIGNACIÓN

PLANTEL Y CARRERA DE ASIGNACIÓN
PASE REGLAMENTADO

Plantel	Frecuencia	%
Facultad de Psicología	384	2.10
(SUA) Psicología	101	0.55
Psicología	283	1.55
Escuela Nacional de Artes Plásticas	610	3.34
Artes Visuales	130	0.71
Diseño Gráfico	311	1.70
Comunicación Gráfica	169	0.93
Escuela Nacional de Enfermería y Obstetricia	180	0.99
Enfermería y Obstetricia	180	0.99
Escuela Nacional de Música	37	0.20
(Técnico) Composición	1	0.01
(Técnico) Instrumentista	1	0.01
(Técnico) Piano	1	0.01
(Técnico) Educación Musical	1	0.01
Composición	1	0.01
Instrumentista	21	0.12
Piano	4	0.02
Canto	5	0.03
Educación Musical	2	0.01
Escuela Nacional de Trabajo Social	238	1.30
Trabajo Social	238	1.30
Facultad de Estudios Superiores Cuautitlán	1,765	9.67
Ingeniería Química	53	0.29
Química	24	0.13
Química Farmacéutica Biológica	130	0.71
Ingeniería en Alimentos	79	0.43
Química Industrial	16	0.09
Contaduría	476	2.61
Administración	471	2.58
Ingeniería Mecánica Eléctrica	323	1.77
Medicina Veterinaria y Zootecnia	164	0.90
Ingeniería Agrícola	29	0.16
Escuela Nacional de Estudios Profesionales Acatlán	1,761	9.64
Arquitectura	104	0.57
Diseño Gráfico	128	0.70
Actuaría	97	0.53
Relaciones Internacionales	168	0.92

ASIGNACIÓN

**PLANTEL Y CARRERA DE ASIGNACIÓN
PASE REGLAMENTADO**

Plantel	Frecuencia	%
Escuela Nacional de Estudios Profesionales Acatlán (Continuación)		
Ciencias Políticas y Administración Pública	80	0.44
Sociología	33	0.18
Ciencias de la Comunicación/Periodismo y Com. Colectiva	266	1.46
Derecho	410	2.25
Economía	62	0.34
Filosofía	9	0.05
Lengua y Literaturas Hispánicas	15	0.08
Historia	30	0.16
Pedagogía	94	0.51
Ingeniería Civil	91	0.50
Matemáticas Aplicadas y Computación	165	0.90
Enseñanza del Idioma Inglés	9	0.05
Escuela Nacional de Estudios Profesionales Iztacala	1,254	6.87
Biología	165	0.90
Médico Cirujano	441	2.42
Cirujano Dentista	297	1.63
Psicología	298	1.63
Optometría	53	0.29
Escuela Nacional de Estudios Profesionales Aragón	2,107	11.54
Arquitectura	78	0.43
Diseño Industrial	31	0.17
Relaciones Internacionales	156	0.85
Sociología	43	0.24
Ciencias de la Comunicación/Periodismo y Com. Colectiva	301	1.65
Derecho	698	3.82
Economía	102	0.56
Pedagogía	164	0.90
Ingeniería Mecánica Eléctrica	218	1.19
Ingeniería Civil	103	0.56
Ingeniería en Computación	169	0.93
Planificación para el Desarrollo Agropecuario	44	0.24
Facultad de Estudios Superiores Zaragoza	694	3.80
Biología	62	0.34
Ingeniería Química	86	0.47
Química Farmacéutica Biológica	68	0.37
Médico Cirujano	114	0.62
Cirujano Dentista	136	0.74
Psicología	228	1.25
TOTAL	18,280	100.00
casos sin información	0	

ASIGNACION

PLANTEL Y CARRERA DE ASIGNACION
CONCURSO DE SELECCION

	Frecuencia	%
Facultad de Arquitectura	283	3.10
Arquitectura del Paisaje	13	0.14
Arquitectura	198	2.17
Diseño Industrial	57	0.62
Urbanismo	15	0.16
Facultad de Ciencias	534	5.84
Actuaría	84	0.92
Biología	177	1.94
Física	138	1.51
Matemáticas	121	1.32
Ciencias de la Computacion	14	0.15
Facultad de Ciencias Políticas y Sociales	408	4.46
(SUA) Relaciones Internacionales	12	0.13
(SUA) Ciencias Políticas y Administración Pública	22	0.24
(SUA) Sociología	27	0.30
(SUA) Ciencias de la Comunicación/Periodismo y Com. Colectiva	70	0.77
Relaciones Internacionales	32	0.35
Ciencias Políticas y Administración Pública	105	1.15
Sociología	53	0.58
Ciencias de la Comunicación/Periodismo y Com. Colectiva	87	0.95
Facultad de Química	419	4.58
Ingeniería Química	121	1.32
Ingeniería Química Metalúrgica	32	0.35
Química	61	0.67
Química Farmacéutica Biológica	133	1.45
Química en Alimentos	72	0.79
Facultad de Contaduría y Administración	416	4.55
(SUA) Contaduría	45	0.49
(SUA) Administración	32	0.35
Contaduría	206	2.25
Administración	133	1.45
Facultad de Derecho	248	2.71
(SUA) Derecho	46	0.50
Derecho	202	2.21
Facultad de Economía	124	1.36
Economía	124	1.36

ASIGNACIÓN

PLANTEL Y CARRERA DE ASIGNACION
CONCURSO DE SELECCION

P. 234

	Frecuencia	%
Facultad de Filosofía y Letras	821	8.98
(SUA) Filosofía	36	0.39
(SUA) Lengua y Literaturas Hispánicas	53	0.58
(SUA) Lengua y Literaturas Modernas	19	0.21
(SUA) Historia	28	0.31
(SUA) Pedagogía	34	0.37
(SUA) Geografía	12	0.13
Filosofía	83	0.91
Letras Clásicas	19	0.21
Lengua y Literaturas Hispánicas	77	0.84
Lengua y Literatura Moderna (Letras Alemanas)	23	0.25
Lengua y Literatura Moderna (Letras Italianas)	16	0.18
Lengua y Literatura Moderna (Letras Francesas)	26	0.28
Lengua y Literatura Moderna (Letras Inglesas)	104	1.14
Historia	76	0.83
Bibliotecología	30	0.33
Pedagogía	83	0.91
Geografía	52	0.57
Estudios Latinoamericanos	37	0.40
Literatura Dramática y Teatro	13	0.14
Facultad de Ingeniería	501	5.48
Ingeniería Civil	159	1.74
Ingeniería de Minas y Metalurgia	17	0.19
Ingeniería Geológica	31	0.34
Ingeniería Petrolera	31	0.34
Ingeniería Topográfica y Geodésica	25	0.27
Ingeniería Geofísica	19	0.21
Ingeniería en Computación	59	0.65
Ingeniería Mecánica	39	0.43
Ingeniería Industrial	42	0.46
Ingeniería Eléctrica Electrónica	79	0.86
Facultad de Medicina	149	1.63
Médico Cirujano	149	1.63
Facultad de Odontología	157	1.72
Cirujano Dentista	157	1.72
Facultad de Medicina Veterinaria y Zootecnia	222	2.43
Medicina Veterinaria y Zootecnia	222	2.43

ASIGNACIÓN

PLANTEL Y CARRERA DE ASIGNACIÓN
CONCURSO DE SELECCIÓN

Plantel	Frecuencia	%
Facultad de Psicología	285	3.12
(SUA) Psicología	112	1.23
Psicología	173	1.89
Escuela Nacional de Artes Plásticas	158	1.73
Artes Visuales	64	0.70
Diseño Gráfico	52	0.57
Comunicación Gráfica	42	0.46
Escuela Nacional de Enfermería y Obstetricia	242	2.65
Enfermería y Obstetricia	242	2.65
Escuela Nacional de Música	118	1.29
(Técnico) Canto	3	0.03
(Técnico) Composición	2	0.02
(Técnico) Instrumentista	2	0.02
(Técnico) Piano	1	0.01
(Técnico) Educación Musical	3	0.03
(Técnico) Etnomusicología	1	0.01
Composición	14	0.15
Instrumentista	40	0.44
Piano	13	0.14
Canto	13	0.14
Educación Musical	22	0.24
Etnomusicología	4	0.04
Escuela Nacional de Trabajo Social	186	2.03
Trabajo Social	186	2.03
Facultad de Estudios Superiores Cuautitlán	1,022	11.18
Ingeniería Química	52	0.57
Química	27	0.30
Química Farmacéutica Biológica	114	1.25
Ingeniería en Alimentos	132	1.44
Química Industrial	38	0.42
Contaduría	114	1.25
Administración	94	1.03
Ingeniería Mecánica Eléctrica	231	2.53
Medicina Veterinaria y Zootecnia	185	2.02
Ingeniería Agrícola	35	0.38
Escuela Nacional de Estudios Profesionales Acatlán	882	9.65
Arquitectura	73	0.80
Diseño Gráfico	29	0.32
Actuaría	62	0.68
Relaciones Internacionales	43	0.47

ASIGNACIÓN

PLANTEL Y CARRERA DE ASIGNACIÓN
CONCURSO DE SELECCIÓN

Plantel	Frecuencia	%
Escuela Nacional de Estudios Profesionales Acatlán (Continuación)		
Ciencias Políticas y Administración Pública	69	0.75
Sociología	36	0.39
Ciencias de la Comunicación/Periodismo y Com. Colectiva	55	0.60
Derecho	98	1.07
Economía	32	0.35
Filosofía	16	0.18
Lengua y Literaturas Hispánicas	16	0.18
Historia	29	0.32
Pedagogía	62	0.68
Ingeniería Civil	55	0.60
Matemáticas Aplicadas y Computación	162	1.77
Enseñanza del Idioma Inglés	45	0.49
Escuela Nacional de Estudios Profesionales Iztacala	659	7.21
Biología	145	1.59
Médico Cirujano	98	1.07
Cirujano Dentista	161	1.76
Psicología	213	2.33
Optometría	42	0.46
Escuela Nacional de Estudios Profesionales Aragón	781	8.54
Arquitectura	62	0.68
Diseño Industrial	28	0.31
Relaciones Internacionales	33	0.36
Sociología	22	0.24
Ciencias de la Comunicación/Periodismo y Com. Colectiva	54	0.59
Derecho	146	1.60
Economía	29	0.32
Pedagogía	77	0.84
Ingeniería Mecánica Eléctrica	190	2.08
Ingeniería Civil	59	0.65
Ingeniería en Computación	39	0.43
Planificación para el Desarrollo Agropecuario	42	0.46
Facultad de Estudios Superiores Zaragoza	516	5.64
Biología	63	0.69
Ingeniería Química	77	0.84
Química Farmacéutica Biológica	114	1.25
Médico Cirujano	26	0.28
Cirujano Dentista	117	1.28
Psicología	119	1.30
Unidad Académica de los Ciclos Profesional y de Posgrado	10	0.11
Investigación Biomédica Básica	10	0.11
TOTAL	9,141	100.00
casos sin información	0	

CUADROS - RESUMEN

CUADRO RESUMEN

ALUMNOS ASIGNADOS A BACHILLERATO

	Total	PLANTELES ESCUELA NACIONAL PREPARATORIA									PLANTELES COLEGIO DE CIENCIAS Y HUMANIDADES						
		1	2	3	4	5	6	7	8	9	Subtotal	Azacapoalco	Naucalpan	Vallejo	Oriente	Sur	Subtotal
Número de casos	30,777	1,136	1,153	1,165	1,454	2,603	1,338	1,567	1,806	1,747	13,969	3,444	3,424	3,315	3,352	3,273	16,808
Datos generales																	
Edad promedio	15.74	15.39	15.17	15.24	15.57	15.42	15.19	15.67	15.62	15.22	15.40	15.90	15.74	16.20	15.95	16.27	16.01
% de mujeres	48.76	46.67	50.83	48.36	49.14	49.11	51.77	46.27	47.37	48.62	48.64	50.37	48.07	50.62	47.43	47.77	48.86
% de solteros	99.10	99.38	99.83	99.57	99.59	99.42	99.77	99.42	99.10	99.83	99.52	99.03	99.09	98.69	98.70	98.15	98.74
% con hijos	0.79	0.00	0.53	0.43	0.21	0.55	0.15	0.65	0.67	0.29	0.41	0.88	0.71	1.22	1.27	1.46	1.11
% que procede sólo de secundaria pública	90.06	90.06	86.35	86.55	87.64	89.02	59.19	94.12	85.88	80.74	84.79	94.65	93.18	95.29	97.34	91.69	94.44
% que procede sólo de secundaria privada	7.99	7.86	10.94	11.37	9.93	8.73	35.99	4.39	12.04	15.85	12.64	3.82	5.34	3.24	1.78	6.45	4.12
Datos de Estudios inmediatos anteriores																	
% que estudió la secundaria en el D.F.	66.95	96.90	83.84	66.73	81.69	97.01	97.06	78.48	93.77	60.54	84.80	45.26	16.44	58.41	47.89	95.24	52.14
% que inició la secundaria en 1993	73.49	84.48	87.64	85.63	75.98	82.72	91.10	71.16	74.52	89.49	82.11	67.19	69.93	60.03	66.56	60.42	64.90
% que terminó la secundaria en 1996	75.95	85.30	90.01	88.86	78.66	84.60	93.62	73.85	78.43	90.47	84.44	70.28	72.78	63.41	68.22	62.72	67.56
% que realizó la secundaria en tres años	94.54	96.69	96.61	95.68	95.70	96.16	97.07	93.03	93.89	97.24	95.73	93.71	94.32	92.36	93.95	93.33	93.54
% con calificación en secundaria de 8.1 o más	57.92	67.35	77.09	71.54	62.19	63.97	79.08	55.64	58.65	78.74	67.47	49.56	53.64	43.11	55.13	48.19	49.96
% que presentó exámenes extraordinarios	16.53	13.01	8.11	10.90	14.68	13.31	8.43	18.12	17.18	7.48	12.64	19.64	18.17	21.86	16.50	22.83	19.78
% con preparación excelente y buena	91.23	93.73	93.59	93.33	91.94	91.24	96.98	89.72	92.24	95.25	92.90	90.32	91.82	88.67	88.61	89.72	89.84
Datos personales																	
% en el que el alumno es el hermano mayor	38.98	44.97	47.85	46.27	41.95	41.71	52.71	41.52	42.66	46.80	44.65	34.64	35.04	33.59	34.06	34.39	34.35
% con mucha insistencia de sus padres	80.57	84.27	82.03	82.28	83.55	83.04	89.07	80.68	83.07	85.70	83.70	80.08	77.47	78.20	73.75	80.37	77.97
% con éxito excelente y bueno	86.05	89.68	93.25	91.81	86.15	88.42	95.33	84.85	86.70	94.18	89.30	82.60	82.98	77.80	80.26	82.09	81.16
% que siempre lee todo el tema	54.71	60.05	62.14	55.73	52.08	56.48	63.71	53.38	53.45	58.72	56.96	52.05	52.75	51.55	53.27	54.60	52.84
% que siempre estudia solo	76.47	75.27	81.04	78.14	78.69	78.04	82.58	76.06	76.67	80.06	78.43	74.97	77.30	73.64	73.85	74.29	74.82
Situación socioeconómica																	
% con madres que tienen primaria	40.05	29.23	29.52	28.14	38.73	32.32	11.86	39.73	35.53	25.87	30.61	46.73	49.54	47.38	54.85	40.86	47.91
% con padres que tienen primaria	29.35	21.02	19.86	19.86	26.44	21.92	6.49	27.79	26.54	17.32	21.17	34.65	36.44	36.59	42.81	30.21	36.17
% con madres que tienen lic. y posgrado	9.16	14.66	14.45	11.93	7.39	11.51	30.49	7.87	8.92	16.25	13.30	4.93	5.65	4.74	4.51	8.83	5.71
% con madres que no trabajan	37.68	33.81	35.09	40.36	38.17	37.43	33.87	34.93	38.24	36.87	36.66	39.03	41.12	37.04	39.48	35.95	38.55
% cuyo sostén económico son sus padres	92.70	97.05	96.41	95.51	94.90	95.67	97.95	93.33	94.27	97.16	95.72	91.08	91.62	88.47	89.85	89.77	90.18
% cuyo sostén económico es el mismo alumno	4.67	1.79	1.84	2.24	2.58	2.36	0.61	4.08	3.35	1.45	2.32	5.89	5.16	7.84	6.93	7.39	6.62
% con seis o más dependientes económicos	15.50	15.07	15.29	14.34	15.24	14.33	8.91	15.97	12.86	14.04	14.00	16.66	18.85	15.10	20.73	12.26	16.74
% que vive en casa propia	69.25	81.82	67.41	68.69	58.66	73.84	59.23	65.23	64.22	65.15	67.23	67.40	72.49	67.01	74.41	73.48	70.94
Promedio de habitantes en la vivienda	5.34	5.14	5.04	5.09	5.16	5.10	4.62	5.26	5.05	4.94	5.05	5.31	5.38	5.42	5.68	5.19	8.40
Promedio de cuartos en la vivienda	3.92	4.07	4.04	4.05	3.66	3.99	4.03	3.83	3.72	4.04	3.93	3.66	3.87	3.78	4.00	3.90	3.84
% con teléfono	69.27	69.10	79.53	78.20	69.05	74.68	88.27	69.50	74.42	79.39	75.61	61.53	62.06	66.85	57.61	72.32	64.01
% con automóvil familiar	43.84	50.79	53.51	52.70	41.95	49.02	63.98	41.67	45.63	52.26	49.68	38.41	40.07	37.35	35.92	43.23	38.98
% con trabajo permanente	5.01	2.19	1.96	2.85	3.72	2.70	2.31	3.96	5.20	1.71	3.02	5.90	5.24	7.82	6.03	8.51	6.68
% que trabaja más de 32 horas por semana	21.99	15.32	10.46	15.86	20.10	14.15	8.27	16.43	18.49	9.48	14.80	25.77	19.84	27.43	27.32	28.47	25.90

CUADRO RESUMEN

ALUMNOS ASIGNADOS A TÉCNICO EN ENFERMERIA

	Total
Número de casos	488
Datos generales	
Edad promedio	17.09
% de mujeres	89.69
% de solteros	92.69
% con hijos	8.14
% que procede sólo de secundaria pública	98.31
% que procede sólo de secundaria privada	1.48
Datos de Estudios inmediatos anteriores	
% que estudió la secundaria en el D.F.	31.62
% que inició la secundaria en 1993	1.31
% que terminó la secundaria en 1996	63.36
% que realizó la secundaria en tres años	93.36
% con calificación en secundaria de 8.1 o más	24.11
% que presentó exámenes extraordinarios	22.31
% con preparación excelente y buena	90.01
Datos personales	
% en el que el alumno es el hermano mayor	28.63
% con mucha insistencia de sus padres	72.38
% con éxito excelente y bueno	73.55
% que siempre lee todo el tema	51.63
% que siempre estudia solo	69.93
Situación socioeconómica	
% con madres que tienen primaria	61.49
% con padres que tienen primaria	62.49
% con madres que tienen lic. y posgrado	1.49
% con madres que no trabajan	41.71
% cuyo sostén económico son sus padres	84.41
% cuyo sostén económico es el mismo alumno	8.11
% con seis o más dependientes económicos	16.42
% que vive en casa propia	66.95
Promedio de habitantes en la vivienda	5.58
Promedio de cuartos en la vivienda	3.32
% con teléfono	47.34
% con automóvil familiar	21.11
% con trabajo permanente	9.25
% que trabaja más de 32 horas por semana	33.33

CUADRO RESUMEN

ALUMNOS ASIGNADOS A LICENCIATURA POR PASE REGLAMENTADO

	Total	ESCUELAS					FACULTADES										UNIDADES MULTIDISCIPLINARIAS						
		A. Plásticas	Enfermería	Música	Trabajo Soc.	Arquitectura	Ciencias	Cs. Políticas	Química	Cont. y Admón.	Derecho	Economía	Filosofía	Ingeniería	Medicina	Med. Veterinaria	Odontología	Psicología	FES-Cuautitlán	ENEP-Acatlán	ENEP-Iztacala	ENEP-Aragón	FES-Zaragoza
Número de casos	18,260	610	180	37	238	576	529	951	475	1,916	1,142	434	798	1,104	742	232	331	384	1,765	1,761	1,254	2,107	694
Datos generales																							
Edad promedio	19.46	19.24	21.55	22.73	21.07	19.70	20.08	20.37	20.40	19.76	19.79	20.68	21.14	19.74	19.01	20.38	20.16	21.14	20.24	20.47	20.45	20.58	20.94
% de mujeres	52.35	57.54	73.89	29.73	68.78	28.00	46.50	62.84	47.36	59.44	61.53	35.57	64.54	18.24	68.06	50.86	74.55	81.72	42.02	52.28	60.26	45.48	57.31
% de solteros	97.00	98.68	89.44	94.59	95.74	98.78	97.72	97.57	97.68	96.96	96.30	95.84	93.82	98.45	98.92	99.14	97.87	93.46	97.16	97.32	97.52	97.13	94.36
% con hijos	2.90	1.17	12.85	5.41	3.90	1.24	1.74	2.25	2.58	2.84	4.13	4.04	6.02	1.58	1.10	1.79	2.16	6.18	2.73	2.44	2.39	2.95	5.45
Datos de Estudios inmediatos anteriores																							
% que realizó el bachillerato en tres años	57.67	67.22	16.95	48.65	23.93	52.71	69.41	68.74	61.16	64.72	82.80	39.49	43.22	72.58	96.36	43.53	61.21	72.89	51.23	50.32	52.47	41.40	39.09
% con calificación en el bachillerato de 8.1 o más	48.51	49.41	22.54	40.00	20.35	43.06	63.01	61.40	51.94	64.75	72.77	40.94	39.09	59.82	85.07	33.92	56.92	64.44	2.61	4.86	5.38	2.87	7.84
% que presentó exámenes extraordinarios	72.23	75.45	93.30	75.68	91.06	74.91	63.93	65.75	67.51	56.74	57.77	78.14	82.49	57.47	40.79	82.53	66.77	62.30	81.34	82.53	79.92	86.93	78.58
% que volvió a cursar materias	55.72	51.82	71.24	60.00	79.88	57.17	47.59	51.92	39.04	30.23	39.60	58.99	71.73	39.19	20.62	59.02	38.58	36.81	62.21	66.42	65.88	71.76	67.05
% con preparación excelente y buena	92.47	84.32	61.45	75.00	60.85	76.67	84.35	83.90	77.07	85.28	91.02	66.28	67.13	85.73	97.54	71.49	85.31	86.44	91.95	91.58	91.60	89.55	88.99
Datos personales																							
% en el que el alumno es el hermano mayor	37.90	30.90	14.62	33.33	21.21	25.23	28.63	27.87	24.01	26.57	23.89	22.86	25.43	23.72	26.13	23.15	25.55	24.51	21.52	23.22	20.74	22.24	20.36
% con mucha insistencia de sus padres	80.46	80.76	78.89	70.27	77.54	82.40	77.95	82.88	79.75	81.36	83.19	82.26	77.36	80.73	81.24	81.90	85.80	77.23	80.07	80.74	80.82	80.75	71.41
% con éxito excelente y bueno	85.10	89.48	71.19	86.11	68.35	83.42	86.81	89.03	84.11	91.50	92.75	75.93	77.79	88.29	96.99	78.17	90.15	90.24	82.63	83.94	83.37	79.55	78.43
% que siempre lee todo el tema	54.99	52.14	52.91	52.78	46.61	54.80	55.98	57.64	53.52	57.53	60.59	58.81	53.32	55.60	60.99	48.86	53.29	53.59	53.14	54.14	54.69	52.64	51.78
% que siempre estudia solo	72.99	76.74	69.10	80.56	68.67	71.10	71.65	73.38	74.10	77.88	79.38	75.12	71.74	72.46	75.81	67.83	73.78	70.34	69.76	72.51	71.24	70.97	68.27
Situación socioeconómica																							
% con madres que tienen primaria	37.94	29.70	52.10	22.22	44.64	34.67	32.38	32.51	36.75	39.14	37.28	32.29	36.55	38.09	33.80	33.64	32.35	37.50	40.92	38.50	40.65	39.16	49.02
% con padres que tienen primaria	27.19	19.85	42.33	17.65	33.49	25.66	26.01	23.01	23.20	27.06	28.45	22.66	27.03	25.74	23.02	26.89	23.33	30.46	29.77	26.61	27.11	28.21	38.67
% con madres que tienen lic. y posgrado	10.52	17.57	2.40	25.00	7.14	14.42	19.55	11.85	12.25	7.65	12.30	10.60	14.99	9.74	13.30	13.08	14.38	11.39	8.32	9.20	9.22	8.34	6.64
% con madres que no trabajan	36.56	34.77	45.40	30.30	35.59	34.76	32.67	35.22	31.24	38.50	36.86	37.78	31.13	36.29	37.64	29.55	34.82	36.78	38.26	36.56	37.61	37.15	40.28
% cuyo sostén económico son sus padres	92.83	95.78	84.76	90.63	91.39	95.16	92.65	93.56	94.05	93.84	91.87	91.96	88.39	94.88	97.53	92.52	95.42	88.25	92.08	93.69	93.46	92.01	87.36
% cuyo sostén económico es el mismo alumno	5.42	3.69	8.54	9.38	7.18	3.91	5.71	5.17	4.35	4.74	6.02	7.29	7.41	3.84	1.89	6.07	2.94	7.53	6.05	4.89	4.54	6.27	10.08
% con seis o más dependientes económicos	13.17	11.91	12.20	11.76	13.15	11.03	12.78	11.00	13.83	13.98	13.87	11.76	12.13	12.03	14.16	9.46	12.82	13.43	13.30	13.64	14.51	13.71	14.31
% que vive en casa propia	77.34	78.37	75.00	85.71	75.68	83.36	76.34	71.35	76.44	75.32	73.86	76.39	74.70	79.88	77.87	73.46	82.52	72.65	80.19	78.09	78.59	79.22	76.41
Promedio de habitantes en la vivienda	5.31	1.45	1.52	1.14	1.58	1.35	1.50	1.58	1.56	1.53	1.58	1.47	1.50	1.44	1.49	1.57	1.34	1.61	5.33	5.18	5.25	5.31	5.33
Promedio de cuartos en la vivienda	4.15	4.05	4.19	4.61	4.04	4.21	4.07	4.03	4.12	3.90	4.08	4.06	4.10	4.08	4.30	4.14	4.27	4.11	4.15	4.01	4.23	4.14	4.13
% con teléfono	72.02	73.77	74.44	81.08	66.39	72.40	70.13	74.45	70.32	73.17	71.37	77.88	74.56	72.01	72.91	74.14	76.13	67.97	3.63	4.03	3.59	3.27	2.59
% con automóvil familiar	49.37	51.31	45.00	59.46	38.24	56.60	48.20	48.90	48.63	47.34	49.39	53.00	46.99	51.36	55.66	53.88	59.82	44.01	47.93	49.46	50.24	48.69	44.67
% con trabajo permanente	10.79	6.28	21.26	17.14	15.25	8.24	8.37	9.60	8.37	11.11	8.56	15.63	16.40	6.54	3.17	9.68	6.45	12.09	47.53	41.17	40.66	47.67	47.14
% que trabaja más de 32 horas por semana	23.47	4.84	16.28	8.33	11.11	6.42	6.55	7.40	6.32	7.80	5.07	12.68	11.21	5.94	1.40	4.23	5.03	8.20	26.09	24.29	23.29	24.27	29.35

CUADRO RESUMEN

ALUMNOS ASIGNADOS A LICENCIATURA POR CONCURSO DE SELECCIÓN

	Total	ESCUELAS								FACULTADES								UNIDADES MULTIDISCIPLINARIAS					UACYP del CCH		
	A. Plásticas	Enfermería	Música	Trabajo Soc.	Arquitectura	Ciencias	Cs. Políticas	Química	Cont. y Admón.	Derecho	Economía	Filosofía	Ingeniería	Medicina	Med. Veterinaria	Odontología	Psicología	FES-Cuaautitán	ENEP-Acatlán	ENEP-Iztacala	ENEP-Aragón	FES-Zaragoza			
Número de casos	9,141	158	242	118	186	283	534	408	419	416	248	124	821	501	149	222	157	285	1,022	882	659	781	516	10	
Datos generales																									
Edad promedio	20.31	21.31	22.22	25.10	22.64	21.36	21.91	22.38	20.67	22.27	22.02	21.50	23.54	21.04	20.19	20.16	19.32	22.92	21.00	21.21	20.76	22.75	21.28	18.20	
% de mujeres	45.43	47.13	82.99	39.66	74.19	35.11	37.17	44.83	44.10	44.58	38.87	26.83	58.47	11.40	43.92	43.69	64.33	62.46	35.95	45.66	62.82	34.19	53.59	40.00	
% de solteros	95.62	100.00	96.67	91.45	97.85	97.86	96.04	95.82	97.35	91.81	93.12	97.56	91.23	98.00	97.97	97.29	99.36	86.67	97.06	96.35	97.72	94.22	96.89	100.00	
% con hijos	3.90	0.00	5.11	6.03	2.19	1.43	3.21	3.94	2.18	7.79	7.35	1.64	8.79	1.61	1.36	2.27	0.64	12.28	2.85	2.75	1.69	4.52	2.34	0.00	
% que procede sólo de bachillerato público	45.10	29.03	67.92	58.77	66.13	21.43	34.03	34.48	35.19	44.77	33.88	32.79	38.30	29.52	10.74	30.91	31.21	37.01	58.05	43.81	48.10	63.57	74.70	0.00	
% que procede sólo de bachillerato privado	51.75	65.81	31.25	33.33	31.18	77.50	62.57	62.32	63.11	51.82	62.04	64.75	56.65	67.07	85.91	64.55	67.52	59.07	39.39	53.21	49.62	33.20	22.73	80.00	
Datos de Estudios inmediatos anteriores																									
% que estudio el bachillerato en el D.F.	58.58	78.79	55.61	53.54	65.61	83.88	70.71	71.59	64.00	77.51	78.92	64.36	74.85	77.83	77.42	73.37	75.78	83.40	24.03	32.92	34.53	61.91	50.36	66.67	
% que inició el bachillerato en 1993	46.60	47.71	38.63	9.48	27.87	57.19	53.41	37.47	66.67	42.16	35.98	48.78	28.70	61.54	61.07	48.42	54.49	32.35	24.22	24.25	25.23	25.43	28.40	90.00	
% que terminó el bachillerato en 1996	54.08	54.30	43.51	20.51	35.56	63.31	61.71	45.18	74.14	48.89	45.68	54.92	37.20	67.75	61.49	62.79	62.09	40.22	22.03	22.98	28.50	25.69	29.88	90.00	
% que realizó el bachillerato en tres años	80.38	80.38	84.10	64.96	70.65	86.79	83.21	79.70	84.34	79.71	80.08	84.43	71.62	86.97	92.62	75.00	84.62	76.24	83.93	83.14	83.15	74.13	77.36	100.00	
% con calificación en el bachillerato de 8.1 o más	56.63	52.90	43.93	50.43	45.60	59.71	65.39	60.95	71.29	54.93	63.67	77.87	58.28	63.18	78.38	44.95	61.29	55.23	52.75	54.94	56.00	46.01	51.58	90.00	
% que presentó exámenes extraordinarios	42.77	44.30	52.94	54.31	54.35	34.75	36.50	41.19	29.16	41.50	30.08	30.08	42.49	34.74	16.89	52.04	39.35	35.82	50.59	42.33	44.70	52.38	49.41	20.00	
% que volvió a cursar materias	13.99	19.62	17.23	19.30	23.12	11.74	11.72	15.02	10.07	16.59	12.20	7.32	16.73	8.85	2.70	15.38	13.46	11.39	12.75	12.53	13.04	18.38	17.19	0.00	
% con preparación excelente y buena	94.90	96.18	93.72	88.89	94.09	96.81	95.27	96.05	96.63	95.62	97.15	96.77	93.48	98.40	98.65	95.48	98.06	95.71	93.87	95.21	94.18	92.39	93.36	90.00	
Datos personales																									
% en el que el alumno es el hermano mayor	42.40	52.38	39.15	33.04	28.49	42.86	42.80	44.74	44.03	45.36	42.67	46.49	44.49	43.69	56.62	29.13	42.67	44.36	41.92	43.13	42.48	38.68	39.29	55.56	
% con mucha insistencia de sus padres	69.88	75.95	65.42	66.09	65.95	75.97	69.75	73.95	74.10	68.28	73.68	69.92	63.81	77.71	74.50	78.08	80.13	62.99	67.22	71.06	73.28	66.02	64.66	70.00	
% con éxito excelente y bueno	90.71	89.24	85.12	89.83	89.78	91.17	91.13	93.56	93.06	92.93	95.16	93.55	91.59	92.57	98.66	85.52	92.31	94.37	86.63	92.36	91.64	87.56	87.77	100.00	
% que siempre lee todo el tema	56.91	53.85	55.98	58.41	54.89	57.95	50.00	60.30	59.33	59.31	65.04	67.48	60.67	54.73	59.46	47.03	62.18	62.54	50.79	56.44	57.89	57.83	57.06	80.00	
% que siempre estudia solo	72.36	66.46	77.78	78.45	76.37	63.12	70.43	69.98	74.76	75.61	74.29	69.35	75.21	66.93	70.47	64.52	73.08	68.68	71.29	73.17	75.76	75.00	72.22	60.00	
Situación socioeconómica																									
% con madres que tienen primaria	27.70	12.90	50.00	24.35	48.91	10.14	14.18	13.99	21.84	29.00	17.01	13.71	19.80	16.19	2.76	18.52	25.16	20.65	37.26	28.80	28.95	41.38	46.85	0.00	
% con padres que tienen primaria	19.90	8.50	38.36	16.52	37.16	3.97	8.95	10.39	15.06	20.85	12.55	9.02	14.70	12.94	4.08	17.21	16.99	15.94	28.96	19.00	21.18	31.18	35.19	0.00	
% con madres que tienen lic. y posgrado	22.36	36.77	4.24	26.96	8.70	40.58	39.27	30.53	31.55	18.00	31.54	34.68	27.40	33.81	51.72	27.31	27.74	26.45	12.59	17.54	15.63	8.62	7.68	70.00	
% con madres que no trabajan	37.72	29.22	38.46	34.62	46.63	40.15	28.35	35.49	36.00	44.67	37.82	33.05	33.93	39.20	30.77	30.37	36.67	36.06	39.83	40.12	40.19	40.03	41.46	10.00	
% cuyo sostén económico son sus padres	82.83	91.67	84.81	63.79	74.05	91.87	87.50	79.05	89.26	75.86	76.02	86.78	71.00	87.47	94.63	91.82	95.48	66.43	86.32	83.37	88.74	78.94	84.38	100.00	
% cuyo sostén económico es el mismo alumno	13.85	7.69	12.66	31.90	21.08	5.30	10.23	18.20	5.73	21.92	20.33	9.92	24.13	10.51	2.01	5.45	3.23	26.43	11.02	13.44	8.83	17.18	11.33	0.00	
% con seis o más dependientes económicos	12.72	10.97	20.70	8.33	14.20	13.14	12.26	8.31	15.38	11.20	11.74	11.86	10.01	10.71	8.90	9.77	15.38	5.20	13.70	12.49	16.46	14.88	15.46	20.00	
% que vive en casa propia	72.37	69.03	76.47	64.04	80.66	74.82	68.82	66.08	67.55	68.72	67.63	65.85	67.25	67.56	71.81	75.45	76.43	59.50	78.19	72.49	78.03	77.66	79.49	33.33	
Promedio de habitantes en la vivienda	4.98	4.62	5.49	4.47	5.30	4.73	4.53	4.53	5.01	4.95	4.77	4.80	4.53	4.68	4.52	4.75	4.92	4.35	5.17	4.93	5.18	5.16	5.52	4.70	
Promedio de cuartos en la vivienda	4.18	4.04	4.16	3.96	4.21	4.42	4.25	3.97	4.29	4.01	4.12	4.04	4.22	4.01	4.41	3.86	4.16	3.92	4.03	4.11	4.17	4.16	4.32	4.30	
% con teléfono	83.72	89.24	73.97	87.29	77.96	93.29	86.70	87.99	87.35	82.93	91.13	84.68	88.79	87.43	97.32	89.19	91.72	87.02	73.29	83.56	84.07	81.31	72.09	80.00	
% con automóvil familiar	64.37	75.95	52.48	63.56	43.01	84.45	69.48	71.81	69.69	61.30	72.58	72.58	67.84	71.26	83.22	68.02	67.52	66.67	56.16	64.85	65.10	55.57	50.00	100.00	
% con trabajo permanente	12.35	7.95	15.42	22.12	20.79	6.23	8.38	17.29	5.05	21.00	18.60	10.92	20.30	7.63	2.76	5.66	5.23	21.53	39.42	37.28	31.81	44.85	40.16	0.00	
% que trabaja más de 32 horas por semana	27.56	21.43	42.68	10.00	30.43	12.68	21.48	27.81	19.78	39.47	38.68	17.07	30.39	25.00	16.67	13.11	17.24	36.13	26.69	25.89	31.18	26.60	27.98	0.00	



ANEXOS

.



UNIVERSIDAD NACIONAL AUTÓNOMA DE MÉXICO
SECRETARÍA GENERAL
DIRECCIÓN GENERAL DE ESTADÍSTICA Y SISTEMAS DE INFORMACIÓN INSTITUCIONALES
DATOS ESTADÍSTICOS DEL PRIMER INGRESO

ESTA ENCUESTA TIENE POR OBJETIVO CONOCER LAS CARACTERÍSTICAS DE LA POBLACIÓN DEL BACHILLERATO.
 TE RECOMENDAMOS CONTESTARLA CON AYUDA DE TUS PADRES.

NOMBRE		RESIDENCIA	
INSTRUCCIONES			
1. No maltrates, dobles o engrapes esta hoja. 2. Usa solamente lápiz del 2 ó 2 1/2. No uses pluma ni marcador.  UTILIZA UN LÁPIZ DEL No. 2 3. En caso de error, borra completa y limpiamente. 4. Marca tu respuesta llenando completamente el óvalo que corresponda. Ejemplo: ○ ● ○ ○ ○ 5. No marques así: 			
DATOS GENERALES			
6. ESCUELA DE ORIGEN Escribe el número de cuenta en los cuadros y en cada columna rellena el óvalo que representa el número escrito.		7. AÑO EN QUE INICIASTE LA SECUNDARIA 19 <input type="text" value="9"/> <input type="text" value="1"/>	
① ① ① ① ① ① ① ① ② ② ② ② ② ② ② ② ③ ③ ③ ③ ③ ③ ③ ③ ④ ④ ④ ④ ④ ④ ④ ④ ⑤ ⑤ ⑤ ⑤ ⑤ ⑤ ⑤ ⑤ ⑥ ⑥ ⑥ ⑥ ⑥ ⑥ ⑥ ⑥ ⑦ ⑦ ⑦ ⑦ ⑦ ⑦ ⑦ ⑦ ⑧ ⑧ ⑧ ⑧ ⑧ ⑧ ⑧ ⑧ ⑨ ⑨ ⑨ ⑨ ⑨ ⑨ ⑨ ⑨		Escribe en los cuadros el número que complete el año en que naciste y en la columna que corresponda, rellena el óvalo que representa el número escrito.	
① ① ① ① ② ② ② ② ③ ③ ③ ③ ④ ④ ④ ④ ⑤ ⑤ ⑤ ⑤ ⑥ ⑥ ⑥ ⑥ ⑦ ⑦ ⑦ ⑦ ⑧ ⑧ ⑧ ⑧ ⑨ ⑨ ⑨ ⑨		① ① ① ① ② ② ② ② ③ ③ ③ ③ ④ ④ ④ ④ ⑤ ⑤ ⑤ ⑤ ⑥ ⑥ ⑥ ⑥ ⑦ ⑦ ⑦ ⑦ ⑧ ⑧ ⑧ ⑧ ⑨ ⑨ ⑨ ⑨	

3. SEXO	4. ESTADO CIVIL	5. TIPO DE ESCUELA A LA QUE ASISTETE	6. PRIMERA ESCUELA	7. SEGUNDA ESCUELA
Masculino <input type="checkbox"/> Femenino <input type="checkbox"/>	Casado <input type="checkbox"/> Soltero <input type="checkbox"/> Otro <input type="checkbox"/>	Sólo Pública <input type="checkbox"/> Sólo Privada <input type="checkbox"/> Ambas <input type="checkbox"/>	<input type="checkbox"/>	<input type="checkbox"/>

DATOS ANTERIORES			
7. LA SECUNDARIA			
El Distrito Federal <input type="checkbox"/> El Edo. de México <input type="checkbox"/> Otro Edo. de la República <input type="checkbox"/> El Extranjero <input type="checkbox"/>			
8. ESCUELA DE PROCEDENCIA Incorporada a la UNAM <input type="checkbox"/> Incorporada a la SEP <input type="checkbox"/> Escuela Estatal o Municipal <input type="checkbox"/> Otra <input type="checkbox"/>		9. AÑO EN QUE TERMINASTE LA SECUNDARIA Escribe en los cuadros el número que complete el año en que iniciaste la secundaria y en la columna que corresponda, rellena el óvalo que representa el número escrito.	
① ① ① ① ② ② ② ② ③ ③ ③ ③ ④ ④ ④ ④ ⑤ ⑤ ⑤ ⑤ ⑥ ⑥ ⑥ ⑥ ⑦ ⑦ ⑦ ⑦ ⑧ ⑧ ⑧ ⑧ ⑨ ⑨ ⑨ ⑨		① ① ① ① ② ② ② ② ③ ③ ③ ③ ④ ④ ④ ④ ⑤ ⑤ ⑤ ⑤ ⑥ ⑥ ⑥ ⑥ ⑦ ⑦ ⑦ ⑦ ⑧ ⑧ ⑧ ⑧ ⑨ ⑨ ⑨ ⑨	
12. TURNO EN QUE ESTUDES LA SECUNDARIA Matutino <input type="checkbox"/> Vespertino <input type="checkbox"/> Nocturno <input type="checkbox"/> Distintos turnos <input type="checkbox"/> Sistema abierto <input type="checkbox"/>		13. CUANTOS EXÁMENES EXTRAORDINARIOS PRESENTASTE? Ninguno <input type="checkbox"/> 4 a 6 <input type="checkbox"/> 1 a 3 <input type="checkbox"/> 7 ó más <input type="checkbox"/>	
14. CUANTAS MATERIAS VOLUNTARIAS CURSASTE? Ninguna <input type="checkbox"/> 1 ó 2 <input type="checkbox"/> 3 ó más <input type="checkbox"/>		15. LA PREPARACIÓN QUE NECESITASTE Excelente <input type="checkbox"/> Buena <input type="checkbox"/> Regular <input type="checkbox"/> Deficiente <input type="checkbox"/>	

DATOS PERSONALES			
17. ¿CUÁNTOS HERMANOS TENDRÁS SIN CONSIDERAR MEDIOS HERMANOS? 1 <input type="checkbox"/> 4 <input type="checkbox"/> 7 <input type="checkbox"/> 2 <input type="checkbox"/> 5 <input type="checkbox"/> 8 <input type="checkbox"/> 3 <input type="checkbox"/> 6 <input type="checkbox"/> 9 ó más <input type="checkbox"/>		18. ¿QUÉ TIPO DE RESPUESTA DAN PARA QUE ESTUDIES MÁS? Mucho <input type="checkbox"/> Quiéran que haga <input type="checkbox"/> Regular <input type="checkbox"/> Poco <input type="checkbox"/> o estudie <input type="checkbox"/> No insisten <input type="checkbox"/> otra cosa <input type="checkbox"/>	
19. CALIFICA EL ÉXITO QUE HAS TENIDO COMO ESTUDIANTE Excelente <input type="checkbox"/> Bueno <input type="checkbox"/> Regular <input type="checkbox"/> Deficiente <input type="checkbox"/>		21. ¿QUÉ MATERIAL DE CONSULTA USAS EN TU CASA? Libros de texto <input type="checkbox"/> Periódicos <input type="checkbox"/> Revistas culturales <input type="checkbox"/> Atlas y mapas <input type="checkbox"/> Otros libros <input type="checkbox"/> Ninguno <input type="checkbox"/> Enciclopedias <input type="checkbox"/>	
22. AL ESTUDIAR ACOSTUMBRA(S) (ELIGE UNA RESPUESTA PARA CADA REVOLUCIÓN) Primero leer todo el tema Subrayar las ideas principales Elaborar resúmenes del material Hacer síntesis tipo "acordeón" Resolver ejercicios para reafirmar el tema		Siempre (100% de las veces) <input type="checkbox"/> Frecuentemente (Del 70% al 90% de las veces) <input type="checkbox"/> Esporádicamente (Del 30% al 69% de las veces) <input type="checkbox"/> Nunca o casi nunca (Del 1% al 29% de las veces) <input type="checkbox"/>	
23. ESTUDIAS (ELIGE UNA RESPUESTA PARA CADA REVOLUCIÓN) En equipo <input type="checkbox"/> En la casa <input type="checkbox"/> En la biblioteca <input type="checkbox"/> En el parque <input type="checkbox"/> Escuchando radio o televisión <input type="checkbox"/> En la cama <input type="checkbox"/> En escritorio o mesa <input type="checkbox"/> En el transporte colectivo <input type="checkbox"/> Sin distracción <input type="checkbox"/>		Siempre (100% de las veces) <input type="checkbox"/> Frecuentemente (Del 70% al 90% de las veces) <input type="checkbox"/> Esporádicamente (Del 30% al 69% de las veces) <input type="checkbox"/> Nunca o casi nunca (Del 1% al 29% de las veces) <input type="checkbox"/>	

SITUACIÓN SOCIOECONÓMICA

24. ¿CUÁL ES EL MÁXIMO NIVEL DE ESTUDIOS DE TUS PADRES Y HERMANOS MAYORES DE 12 AÑOS? (AÚN CUANDO YA HAYAN FALLECIDO)	NIVEL MÁXIMO DE ESTUDIOS	MADRE	PADRE	HERMANOS				
	Sin instrucción	<input type="checkbox"/>	<input type="checkbox"/>	<input type="checkbox"/>	<input type="checkbox"/>	<input type="checkbox"/>	<input type="checkbox"/>	<input type="checkbox"/>
	Primaria	<input type="checkbox"/>	<input type="checkbox"/>	<input type="checkbox"/>	<input type="checkbox"/>	<input type="checkbox"/>	<input type="checkbox"/>	<input type="checkbox"/>
	Secundaria	<input type="checkbox"/>	<input type="checkbox"/>	<input type="checkbox"/>	<input type="checkbox"/>	<input type="checkbox"/>	<input type="checkbox"/>	<input type="checkbox"/>
	Escuela Normal	<input type="checkbox"/>	<input type="checkbox"/>	<input type="checkbox"/>	<input type="checkbox"/>	<input type="checkbox"/>	<input type="checkbox"/>	<input type="checkbox"/>
	Carrera técnica	<input type="checkbox"/>	<input type="checkbox"/>	<input type="checkbox"/>	<input type="checkbox"/>	<input type="checkbox"/>	<input type="checkbox"/>	<input type="checkbox"/>
Bachillerato o Vocacional	<input type="checkbox"/>	<input type="checkbox"/>	<input type="checkbox"/>	<input type="checkbox"/>	<input type="checkbox"/>	<input type="checkbox"/>	<input type="checkbox"/>	
Licenciatura o Normal Superior	<input type="checkbox"/>	<input type="checkbox"/>	<input type="checkbox"/>	<input type="checkbox"/>	<input type="checkbox"/>	<input type="checkbox"/>	<input type="checkbox"/>	
Posgrado	<input type="checkbox"/>	<input type="checkbox"/>	<input type="checkbox"/>	<input type="checkbox"/>	<input type="checkbox"/>	<input type="checkbox"/>	<input type="checkbox"/>	
No lo sé	<input type="checkbox"/>	<input type="checkbox"/>	<input type="checkbox"/>	<input type="checkbox"/>	<input type="checkbox"/>	<input type="checkbox"/>	<input type="checkbox"/>	

25. DE LAS PERSONAS QUE VIVEN EN TU CASA ¿CUÁNTAS TRABAJAN O HACEN ALGUNA ACTIVIDAD POR LA CUAL GANAN ALGUN DINERO?

1

2 ó 3

4

5 ó más

26. ¿CUÁL ES LA PRINCIPAL OCUPACIÓN REMUNERADA QUE TIENEN TUS PADRES ACTUALMENTE?

ACTIVIDAD	MADRE	PADRE
No trabaja actualmente	<input type="checkbox"/>	<input type="checkbox"/>
Jubilado	<input type="checkbox"/>	<input type="checkbox"/>
Labores que apoyan el ingreso familiar	<input type="checkbox"/>	<input type="checkbox"/>
Trabajador doméstico	<input type="checkbox"/>	<input type="checkbox"/>
Labores relacionadas con el campo	<input type="checkbox"/>	<input type="checkbox"/>
Obrero	<input type="checkbox"/>	<input type="checkbox"/>
Empleado	<input type="checkbox"/>	<input type="checkbox"/>
Comerciante	<input type="checkbox"/>	<input type="checkbox"/>
Trabajador de oficio o por su cuenta	<input type="checkbox"/>	<input type="checkbox"/>
Ejercicio libre de la profesión	<input type="checkbox"/>	<input type="checkbox"/>
Empresario	<input type="checkbox"/>	<input type="checkbox"/>
Directivo o funcionario	<input type="checkbox"/>	<input type="checkbox"/>
No lo sé	<input type="checkbox"/>	<input type="checkbox"/>

27. ¿QUIÉN SOSTIENE TUS ESTUDIOS?

Alguno o ambos padres

Cónyuge o pareja

Tú mismo

Otra persona

28. LA CASA DONDE HABITAS ACTUALMENTE ES:

Propia

Rentada

Se está pagando

De asistencia

De un familiar

Otra

29. ¿CUÁNTAS PERSONAS DEPENDEN ECONÓMICAMENTE DE QUIEN SOSTIENE TUS ESTUDIOS? (INCLÚYETE TÚ Y A TU SOSTÉN ECONÓMICO)

1

2 ó 3

4 ó 5

6 ó más

30. ¿CUÁNTOS CUARTOS HAY EN LA CASA DONDE VIVES? (NO CUENTES COCINA Y BAÑO)

1 <input type="checkbox"/>	4 <input type="checkbox"/>	7 <input type="checkbox"/>
2 <input type="checkbox"/>	5 <input type="checkbox"/>	8 <input type="checkbox"/>
3 <input type="checkbox"/>	6 <input type="checkbox"/>	9 ó más <input type="checkbox"/>

31. ¿CON QUIÉN VIVES ACTUALMENTE?

Padre y/o madre y/o hermanos <input type="checkbox"/>	Compañeros <input type="checkbox"/>
Cónyuge o pareja <input type="checkbox"/>	Solo <input type="checkbox"/>
Otros familiares <input type="checkbox"/>	Otra situación <input type="checkbox"/>

32. ¿CUÁNTAS PERSONAS HABITAN DONDE TÚ VIVES? (INCLÚYETE TÚ)

1 <input type="checkbox"/>	3 <input type="checkbox"/>	5 <input type="checkbox"/>	7 <input type="checkbox"/>	9 ó más <input type="checkbox"/>
2 <input type="checkbox"/>	4 <input type="checkbox"/>	6 <input type="checkbox"/>	8 <input type="checkbox"/>	

33. ¿DE QUÉ BIENES Y SERVICIOS DISFRUTAS EN TU CASA?

Cuarto de baño	<input type="checkbox"/>	<input type="checkbox"/>	<input type="checkbox"/>	<input type="checkbox"/>	<input type="checkbox"/>
Lavadora de ropa	<input type="checkbox"/>	<input type="checkbox"/>	<input type="checkbox"/>	<input type="checkbox"/>	<input type="checkbox"/>
Horno de microondas	<input type="checkbox"/>	<input type="checkbox"/>	<input type="checkbox"/>	<input type="checkbox"/>	<input type="checkbox"/>
Teléfono celular	<input type="checkbox"/>	<input type="checkbox"/>	<input type="checkbox"/>	<input type="checkbox"/>	<input type="checkbox"/>
Televisión por cable	<input type="checkbox"/>	<input type="checkbox"/>	<input type="checkbox"/>	<input type="checkbox"/>	<input type="checkbox"/>
Computadora personal	<input type="checkbox"/>	<input type="checkbox"/>	<input type="checkbox"/>	<input type="checkbox"/>	<input type="checkbox"/>
Automóvil	<input type="checkbox"/>	<input type="checkbox"/>	<input type="checkbox"/>	<input type="checkbox"/>	<input type="checkbox"/>
Calentador de agua	<input type="checkbox"/>	<input type="checkbox"/>	<input type="checkbox"/>	<input type="checkbox"/>	<input type="checkbox"/>
Secadora de ropa	<input type="checkbox"/>	<input type="checkbox"/>	<input type="checkbox"/>	<input type="checkbox"/>	<input type="checkbox"/>
Línea telefónica	<input type="checkbox"/>	<input type="checkbox"/>	<input type="checkbox"/>	<input type="checkbox"/>	<input type="checkbox"/>
Videogradora	<input type="checkbox"/>	<input type="checkbox"/>	<input type="checkbox"/>	<input type="checkbox"/>	<input type="checkbox"/>
Antena parabólica	<input type="checkbox"/>	<input type="checkbox"/>	<input type="checkbox"/>	<input type="checkbox"/>	<input type="checkbox"/>
Fax	<input type="checkbox"/>	<input type="checkbox"/>	<input type="checkbox"/>	<input type="checkbox"/>	<input type="checkbox"/>
Aspiradora	<input type="checkbox"/>	<input type="checkbox"/>	<input type="checkbox"/>	<input type="checkbox"/>	<input type="checkbox"/>
Tostador de pan	<input type="checkbox"/>	<input type="checkbox"/>	<input type="checkbox"/>	<input type="checkbox"/>	<input type="checkbox"/>
Personas de servicio de planta y/o entrada por salida	<input type="checkbox"/>	<input type="checkbox"/>	<input type="checkbox"/>	<input type="checkbox"/>	<input type="checkbox"/>

34. ¿CUÁNTOS FOCOS, CONTANDO LÁMPARAS DE TECHO, MESA Y PISO, HAY EN TU CASA?

3 ó menos <input type="checkbox"/>	14 a 18 <input type="checkbox"/>	29 a 33 <input type="checkbox"/>	44 ó más <input type="checkbox"/>
4 a 8 <input type="checkbox"/>	19 a 23 <input type="checkbox"/>	34 a 38 <input type="checkbox"/>	
9 a 13 <input type="checkbox"/>	24 a 28 <input type="checkbox"/>	39 a 43 <input type="checkbox"/>	

35. ¿A CUÁNTO ASCIENDEN LOS INGRESOS MENSUALES DE TU FAMILIA, SIN CONSIDERAR IMPUESTOS? (EN TÉRMINOS DE SALARIOS MÍNIMOS)

RANGOS EN SALARIOS MÍNIMOS	EQUIVALENCIA EN NUEVOS PESOS
Menos de 2	Menos de 1,180 <input type="checkbox"/>
De 2 a menos de 4	De 1,180 a menos de 2,360 <input type="checkbox"/>
De 4 a menos de 6	De 2,360 a menos de 3,540 <input type="checkbox"/>
De 6 a menos de 8	De 3,540 a menos de 4,719 <input type="checkbox"/>
De 8 a menos de 10	De 4,719 a menos de 5,899 <input type="checkbox"/>
Más de 10	Más de 5,899 <input type="checkbox"/>

36. ¿TRABAJAS?

Sí, tengo trabajo permanente con plaza o contrato

Sí, trabajo por temporadas

Sí, tengo trabajo familiar con o sin pago

No trabajo

37. ¿CUÁNTAS HORAS TRABAJAS A LA SEMANA?

Menos de 16 horas

De 16 a 32 horas

Más de 32 horas

GRACIAS

DesignExpert™ NCSI Mexico S.A. de C.V. Tels.626 75 41 al 44 Mark Reflex® MM203199-2 321 ED10

FECHA		
DÍA	MES	AÑO

AVISO: POR FAVOR ENTREGA ESTA HOJA EN TU PLANTEL AL MOMENTO DE REALIZAR TUS TRÁMITES DE INSCRIPCIÓN



UNIVERSIDAD NACIONAL AUTÓNOMA DE MÉXICO
SECRETARÍA GENERAL
DIRECCIÓN GENERAL DE ESTADÍSTICA Y SISTEMAS DE INFORMACIÓN INSTITUCIONALES

DATOS ESTADÍSTICOS DEL INGRESO A LA LICENCIATURA (PR)

Esta encuesta tiene por objetivo conocer las características de la población que ingresa a la licenciatura por medio del pase reglamentado. Te recomendamos contestarla con la ayuda de tus padres.

Nombre _____

APELLIDO PATERNO _____

APELLIDO MATERNO _____

NOMBRE(S) _____

INSTRUCCIONES

1. No maltrates, dobles o engrapes esta hoja.
2. Usa solamente lápiz del 2 ó 2 1/2. No uses pluma ni marcador.
3. En caso de error, borra completa y limpiamente.

4. Marca tu respuesta llenando completamente el óvalo que corresponda.
Ejemplo:

5. No marques así:

DATOS GENERALES

1. Número de cuenta.

Escribe el número de cuenta en los cuadros y en cada columna rellena el óvalo que representa el número escrito.

0	0	0	0	0	0	0	0
1	1	1	1	1	1	1	1
2	2	2	2	2	2	2	2
3	3	3	3	3	3	3	3
4	4	4	4	4	4	4	4
5	5	5	5	5	5	5	5
6	6	6	6	6	6	6	6
7	7	7	7	7	7	7	7
8	8	8	8	8	8	8	8
9	9	9	9	9	9	9	9

2. Año de nacimiento

1	9		
0	0	0	0
1	1	1	1
2	2	2	2
3	3	3	3
4	4	4	4
5	5	5	5
6	6	6	6
7	7	7	7
8	8	8	8
9	9	9	9

Escribe en los cuadros el número que complete el año en que naciste y en la columna que corresponda rellena el óvalo que representa el número escrito.

3. Sexo

Masculino

4. Estado Civil

Casado

Otro

6. Tipo de escuela a la que asististe

Sólo Pública

Ambas

Sólo Privada

5. ¿Tienes hijos?

No

Sólo Pública

Ambas

Sólo Privada

DATOS DE ESTUDIOS INMEDIATOS ANTERIORES

7. Bachillerato de Procedencia

Escuela Nacional Preparatoria

Plantel 2

Plantel 4

Plantel 6

Plantel 8

Colegio de Ciencias y Humanidades

Naucalpan

Oriente

8. ¿En que año iniciaste la preparatoria o CCH?

Escribe en los cuadros el número que complete el año en que iniciaste el bachillerato y en la columna que corresponda rellena el óvalo que representa el número escrito.

1	9		
0	0	0	0
1	1	1	1
2	2	2	2
3	3	3	3
4	4	4	4
5	5	5	5
6	6	6	6
7	7	7	7
8	8	8	8
9	9	9	9

9. ¿En que año terminaste (completa) la preparatoria o CCH?
Escribe en los cuadros el número que complete el año en que terminaste el bachillerato y en la columna que corresponda rellena el óvalo que representa el número escrito.

1	9		
0	0	0	0
1	1	1	1
2	2	2	2
3	3	3	3
4	4	4	4
5	5	5	5
6	6	6	6
7	7	7	7
8	8	8	8
9	9	9	9

10. ¿Realizaste el bachillerato en tres años?

No, por motivos económicos

No, por reprobar materias

11. Promedio de calificaciones en el bachillerato

De 7.6 a 8.0

De 8.6 a 9.0

De 9.6 a 10

12. ¿Cuántos exámenes extraordinarios presentaste?

1 a 3

7 ó más

13. ¿Cuántas materias volviste a cursar?

Ninguna

3 ó más

14. La preparación que recibiste fue:

Buena

Deficiente

15. En general, califica cada característica de los profesores

Excelente Bueno Regular Deficiente

Nivel de responsabilidad

DATOS PERSONALES

18. ¿Cuántos hermanos tienes, sin considerar medios hermanos?

1 4 7

3 6 9 ó más

17. ¿Cuál es el lugar que ocupas entre tus hermanos?

1 4 7

3 6 9 ó más

18. ¿Qué tanto insisten tus padres para que sigas estudiando?

Regular No insisten

19. Califica el éxito que has tenido como estudiante

Bueno

Deficiente

20. ¿Qué material de consulta usas en tu casa? (puedes marcar más de una opción)

Revistas culturales Atlas y mapas

Enciclopedias

21. Al estudiar acostumbras (elige una respuesta para cada renglón)

	Siempre (+ del 90% de las veces)	Frecuentemente (Del 70% al 90% de las veces)	Espóricamente (Del 30% al 69% de las veces)	Nunca o casi nunca (Del 0% al 29% de las veces)
Primero leer todo el tema	<input type="radio"/>	<input type="radio"/>	<input type="radio"/>	<input type="radio"/>
Subrayar las ideas principales	<input type="radio"/>	<input type="radio"/>	<input type="radio"/>	<input type="radio"/>
Elaborar resúmenes del material	<input type="radio"/>	<input type="radio"/>	<input type="radio"/>	<input type="radio"/>
Hacer síntesis tipo "acordeón"	<input type="radio"/>	<input type="radio"/>	<input type="radio"/>	<input type="radio"/>
Resolver ejercicios para reaffirmar el tema	<input type="radio"/>	<input type="radio"/>	<input type="radio"/>	<input type="radio"/>

22. Estudios (elige una respuesta para cada renglón)

	Siempre (+ del 90% de las veces)	Frecuentemente (Del 70% al 90% de las veces)	Espóricamente (Del 30% al 69% de las veces)	Nunca o casi nunca (Del 0% al 29% de las veces)
En equipo	<input type="radio"/>	<input type="radio"/>	<input type="radio"/>	<input type="radio"/>
En la biblioteca	<input type="radio"/>	<input type="radio"/>	<input type="radio"/>	<input type="radio"/>
En el parque	<input type="radio"/>	<input type="radio"/>	<input type="radio"/>	<input type="radio"/>
Escuchando radio o televisión	<input type="radio"/>	<input type="radio"/>	<input type="radio"/>	<input type="radio"/>
En la cama	<input type="radio"/>	<input type="radio"/>	<input type="radio"/>	<input type="radio"/>
En escritorio o mesa	<input type="radio"/>	<input type="radio"/>	<input type="radio"/>	<input type="radio"/>
En el transporte colectivo	<input type="radio"/>	<input type="radio"/>	<input type="radio"/>	<input type="radio"/>
Sin distracción	<input type="radio"/>	<input type="radio"/>	<input type="radio"/>	<input type="radio"/>

SITUACIÓN SOCIOECONÓMICA

23. ¿Cuál es el máximo nivel de estudios de tus padres y hermanos mayores de 12 años? (Aún cuando ya hayan fallecido)

	Hermanos						
	Madre	Padre	A	B	C	D	E
Sin instrucción	<input type="radio"/>	<input type="radio"/>	<input type="radio"/>	<input type="radio"/>	<input type="radio"/>	<input type="radio"/>	<input type="radio"/>
Primaria	<input type="radio"/>	<input type="radio"/>	<input type="radio"/>	<input type="radio"/>	<input type="radio"/>	<input type="radio"/>	<input type="radio"/>
Secundaria	<input type="radio"/>	<input type="radio"/>	<input type="radio"/>	<input type="radio"/>	<input type="radio"/>	<input type="radio"/>	<input type="radio"/>
Escuela Normal	<input type="radio"/>	<input type="radio"/>	<input type="radio"/>	<input type="radio"/>	<input type="radio"/>	<input type="radio"/>	<input type="radio"/>
Carrera técnica	<input type="radio"/>	<input type="radio"/>	<input type="radio"/>	<input type="radio"/>	<input type="radio"/>	<input type="radio"/>	<input type="radio"/>
Bachillerato o Vocacional	<input type="radio"/>	<input type="radio"/>	<input type="radio"/>	<input type="radio"/>	<input type="radio"/>	<input type="radio"/>	<input type="radio"/>
Licenciatura o normal superior	<input type="radio"/>	<input type="radio"/>	<input type="radio"/>	<input type="radio"/>	<input type="radio"/>	<input type="radio"/>	<input type="radio"/>
Posgrado	<input type="radio"/>	<input type="radio"/>	<input type="radio"/>	<input type="radio"/>	<input type="radio"/>	<input type="radio"/>	<input type="radio"/>
No lo sé	<input type="radio"/>	<input type="radio"/>	<input type="radio"/>	<input type="radio"/>	<input type="radio"/>	<input type="radio"/>	<input type="radio"/>

24. ¿De las personas que viven en tu casa cuántas trabajan o hacen alguna actividad por la cual ganan algún dinero?

1 2 ó 3 4 5 ó más

25. ¿Cuál es la principal ocupación remunerada que tienen tus padres actualmente?

	Madre	Padre
No trabaja actualmente	<input type="radio"/>	<input type="radio"/>
Jubilado	<input type="radio"/>	<input type="radio"/>
Labores que apoyan el ingreso familiar	<input type="radio"/>	<input type="radio"/>
Trabajador doméstico	<input type="radio"/>	<input type="radio"/>
Labores relacionadas con el campo	<input type="radio"/>	<input type="radio"/>
Obrero	<input type="radio"/>	<input type="radio"/>
Empleado	<input type="radio"/>	<input type="radio"/>
Comerciante	<input type="radio"/>	<input type="radio"/>
Trabajador de oficio o por su cuenta	<input type="radio"/>	<input type="radio"/>
Ejercicio libre de la profesión	<input type="radio"/>	<input type="radio"/>
Empresario	<input type="radio"/>	<input type="radio"/>
Directivo o funcionario	<input type="radio"/>	<input type="radio"/>
No lo sé	<input type="radio"/>	<input type="radio"/>

26. ¿Quién te sostiene tus estudios?

Alguno o ambos padres Cónyuge o pareja Otra persona

27. ¿Cuántas personas dependen económicamente de quien sostiene tus estudios? (inclúyete tú y a tu sostén económico)

1 4 ó 5 2 ó 3 6 ó más

28. La casa donde habitas actualmente es:

Propia Rentada Se está pagando De asistencia De un familiar Otra

29. ¿Cuántos cuartos hay en la casa donde vives? (no cuentes cocina y baños)

1 6 2 7 3 8 4 9 ó más 5

30. ¿Con quién vives actualmente?

Padre y/o madre y/o hermanos Cónyuge o pareja Otros familiares Compañeros Solo Otra situación

31. ¿Cuántas personas habitan donde vives? (Inclúyete tú)

1 6 2 7 3 8 4 9 ó más 5

32. ¿De qué bienes y servicios disfrutas en tu casa?

Cuarto de baño	<input type="radio"/>	<input type="radio"/>	<input type="radio"/>	<input type="radio"/>	<input type="radio"/>
Lavadora de ropa	<input type="radio"/>	<input type="radio"/>	<input type="radio"/>	<input type="radio"/>	<input type="radio"/>
Horno de microondas	<input type="radio"/>	<input type="radio"/>	<input type="radio"/>	<input type="radio"/>	<input type="radio"/>
Teléfono celular	<input type="radio"/>	<input type="radio"/>	<input type="radio"/>	<input type="radio"/>	<input type="radio"/>
Televisión por cable	<input type="radio"/>	<input type="radio"/>	<input type="radio"/>	<input type="radio"/>	<input type="radio"/>
Computadora personal	<input type="radio"/>	<input type="radio"/>	<input type="radio"/>	<input type="radio"/>	<input type="radio"/>
Automóvil	<input type="radio"/>	<input type="radio"/>	<input type="radio"/>	<input type="radio"/>	<input type="radio"/>
Calefactor de agua	<input type="radio"/>	<input type="radio"/>	<input type="radio"/>	<input type="radio"/>	<input type="radio"/>
Secadora de ropa	<input type="radio"/>	<input type="radio"/>	<input type="radio"/>	<input type="radio"/>	<input type="radio"/>
Llave de agua fría	<input type="radio"/>	<input type="radio"/>	<input type="radio"/>	<input type="radio"/>	<input type="radio"/>
Videograbadora	<input type="radio"/>	<input type="radio"/>	<input type="radio"/>	<input type="radio"/>	<input type="radio"/>
Alfombra	<input type="radio"/>	<input type="radio"/>	<input type="radio"/>	<input type="radio"/>	<input type="radio"/>
Fax	<input type="radio"/>	<input type="radio"/>	<input type="radio"/>	<input type="radio"/>	<input type="radio"/>
Ferretero	<input type="radio"/>	<input type="radio"/>	<input type="radio"/>	<input type="radio"/>	<input type="radio"/>
Tostador de pan	<input type="radio"/>	<input type="radio"/>	<input type="radio"/>	<input type="radio"/>	<input type="radio"/>

33. Cuántos techos contando lámparas de techo, mesa y piso hay en tu casa?

3 ó menos 24 a 28 4 a 8 29 a 33 9 a 13 34 a 38 14 a 18 39 a 43 19 a 23 44 ó más

34. ¿A cuánto ascienden los ingresos mensuales de tu familia, sin considerar impuestos? (En términos de salarios mínimos)

Rangos en salarios mínimos	Equivalencia en pesos
Menos de 2	Menos de 1,180
De 2 a menos de 4	De 1,180 a menos de 2,360
De 4 a menos de 6	De 2,360 a menos de 3,540
De 6 a menos de 8	De 3,540 a menos de 4,719
De 8 a menos de 10	De 4,719 a menos de 5,899
Más de 10	Más de 5,899

35. ¿Trabajas?

Siempre o frecuentemente Si, trabajo por temporadas No trabajo

Contesta la siguiente pregunta solo si trabajas

36. ¿Cuántas horas trabajas a la semana?

Menos de 16 hrs Más de 32 hrs



UNIVERSIDAD NACIONAL AUTÓNOMA DE MÉXICO
SECRETARÍA GENERAL

CSLI - 96

DIRECCIÓN GENERAL DE ESTADÍSTICA Y SISTEMAS DE INFORMACIÓN INSTITUCIONALES
DATOS ESTADÍSTICOS DEL CONCURSO DE SELECCIÓN A LA LICENCIATURA

ESTA ENCUESTA TIENE POR OBJETIVO CONOCER LAS CARACTERÍSTICAS DE LA POBLACIÓN ASPIRANTE A INGRESAR A LA LICENCIATURA POR MEDIO DEL CONCURSO DE SELECCIÓN. TE RECOMENDAMOS CONTESTARLA CON AYUDA DE TUS PADRES.

NOMBRE Ap. Pat.: _____ **Ap. Mat.:** _____ **Nombre(s):** _____

INSTRUCCIONES

- No maltrates, dobles o engrapes esta hoja.
- Usa solamente lápiz del 2 ó 2 1/2. No uses pluma ni marcador.

- En caso de error, borra completa y limpiamente.
- Marca tu respuesta llenando completamente el óvalo que corresponda. Ejemplo:
- No marques así:

DATOS GENERALES

1. NÚMERO DE COMPROBANTE	<input type="text"/>	<input type="text"/>	<input type="text"/>	<input type="text"/>	<input type="text"/>	<input type="text"/>	<input type="text"/>	<input type="text"/>	<input type="text"/>	
ESTE NÚMERO APARECE EN LA PARTE SUPERIOR DERECHA DE TU BOLETA-CREDENCIAL	0	1	2	3	4	5	6	7	8	9
Escribe el número de comprobante en los cuadros y en cada columna rellena el óvalo que representa el número escrito.	<input type="radio"/>	<input type="radio"/>	<input type="radio"/>	<input type="radio"/>	<input type="radio"/>	<input type="radio"/>	<input type="radio"/>	<input type="radio"/>	<input type="radio"/>	<input type="radio"/>

2. AÑO DE NACIMIENTO	<input type="text"/>	<input type="text"/>	<input type="text"/>	<input type="text"/>						
Escribe en los cuadros el número que complete el año en que naciste y en la columna que corresponda, rellena el óvalo que representa el número escrito.	0	1	2	3	4	5	6	7	8	9
	<input type="radio"/>	<input type="radio"/>	<input type="radio"/>	<input type="radio"/>	<input type="radio"/>	<input type="radio"/>	<input type="radio"/>	<input type="radio"/>	<input type="radio"/>	<input type="radio"/>

3. SEXO	4. ESTADO CIVIL	5. ¿TIENES HIJOS?	6. TIPO DE ESCUELA A LA QUE ASISTISTE	7. TIPO DE ESCUELA A LA QUE ASISTISTE	8. TIPO DE ESCUELA A LA QUE ASISTISTE	9. TIPO DE ESCUELA A LA QUE ASISTISTE	10. TIPO DE ESCUELA A LA QUE ASISTISTE
Masculino <input type="radio"/> Femenino <input type="radio"/>	Casado <input type="radio"/> Soltero <input type="radio"/> Otro <input type="radio"/>	Sí <input type="radio"/> No <input type="radio"/>	Sólo Pública <input type="radio"/> Sólo Privada <input type="radio"/> Ambas <input type="radio"/>	Primaria <input type="radio"/>	Secundaria <input type="radio"/>	Bachillerato <input type="radio"/>	

DATOS DE ESTUDIOS INMEDIADOS ANTERIORES

7. EL BACHILLERATO LO TERMINASTE EN: El Distrito Federal El Edo. de México Otro Edo. de la República El Extranjero

8. ESCUELA DE PROCEDENCIA	9. AÑO EN QUE INICIASTE EL BACHILLERATO	10. AÑO EN QUE TERMINASTE (COMPLETO) EL BACHILLERATO	11. ¿REALIZASTE EL BACHILLERATO EN TRES AÑOS?
Incorporada a la UNAM <input type="radio"/> Incorporada a la SEP <input type="radio"/> Colegio de Bachilleres <input type="radio"/> Escuela Estatal o Municipal <input type="radio"/> Vocacional <input type="radio"/> Normal Superior <input type="radio"/> Otra <input type="radio"/>	Escribe en los cuadros el número que complete el año en que iniciaste el bachillerato y en la columna que corresponda, rellena el óvalo que representa el número escrito.	Escribe en los cuadros el número que complete el año en que terminaste el bachillerato y en la columna que corresponda, rellena el óvalo que representa el número escrito.	Sí <input type="radio"/> No, por motivos económicos <input type="radio"/> No, por problemas emocionales <input type="radio"/> No, por reprobar materias <input type="radio"/> No, por otras causas <input type="radio"/>
12. TURNO EN QUE HICISTE EL BACHILLERATO	13. PROMEDIO DE CALIFICACIONES EN EL BACHILLERATO	14. ¿CUÁNTOS EXÁMENES EXTRAORDINARIOS PRESENTASTE?	15. ¿CUÁNTAS MATERIAS VOLVISTE A CURSAR?
Matutino <input type="radio"/> Vespertino <input type="radio"/> Nocturno <input type="radio"/> Distintos turnos <input type="radio"/> Sistema abierto <input type="radio"/>	De 7.0 a 7.5 <input type="radio"/> De 7.6 a 8.0 <input type="radio"/> De 8.1 a 8.5 <input type="radio"/> De 8.6 a 9.0 <input type="radio"/> De 9.1 a 9.5 <input type="radio"/> De 9.6 a 10 <input type="radio"/>	Ninguno <input type="radio"/> 1 a 3 <input type="radio"/> 4 a 6 <input type="radio"/> 7 ó más <input type="radio"/>	Ninguna <input type="radio"/> 1 ó 2 <input type="radio"/> 3 ó más <input type="radio"/>
16. LA PREPARACIÓN QUE RECIBISTE FUE:			
Excelente <input type="radio"/> Buena <input type="radio"/> Regular <input type="radio"/> Deficiente <input type="radio"/>			

DATOS PERSONALES

17. ¿CUÁNTOS HERMANOS TIENES, SIN CONSIDERAR MEDIOS HERMANOS?	18. ¿CUÁL ES EL LUGAR QUE OCUPAS ENTRE TUS HERMANOS?	19. ¿QUÉ TANTO INSISTEN TUS PADRES PARA QUE SIGAS ESTUDIANDO?	20. CALIFICA EL ÉXITO QUE HAS TENIDO COMO ESTUDIANTE	21. ¿QUÉ MATERIAL DE CONSULTA USAS EN TU CASA? (PUEDES MARCAR MÁS DE UNA OPCIÓN)	
1 <input type="radio"/> 2 <input type="radio"/> 3 <input type="radio"/> 4 <input type="radio"/> 5 <input type="radio"/> 6 <input type="radio"/> 7 <input type="radio"/> 8 <input type="radio"/> 9 ó más <input type="radio"/>	1º <input type="radio"/> 2º <input type="radio"/> 3º <input type="radio"/> 4º <input type="radio"/> 5º <input type="radio"/> 6º <input type="radio"/> 7º <input type="radio"/> 8º <input type="radio"/> 9º <input type="radio"/>	Mucho <input type="radio"/> Regular <input type="radio"/> Poco <input type="radio"/> No insisten <input type="radio"/> Quieren que haga o estudie <input type="radio"/> otra cosa <input type="radio"/>	Excelente <input type="radio"/> Bueno <input type="radio"/> Regular <input type="radio"/> Deficiente <input type="radio"/>	Libros de texto <input type="radio"/> Revistas culturales <input type="radio"/> Otros libros <input type="radio"/> Enciclopedias <input type="radio"/> Periódicos <input type="radio"/> Atlas y mapas <input type="radio"/> Ninguno <input type="radio"/>	
22. AL ESTUDIAR ACOSTUMBRA(S) (ELIGE UNA RESPUESTA PARA CADA RENGLÓN)	Primero leer todo el tema <input type="radio"/> Subrayar las ideas principales <input type="radio"/> Elaborar resúmenes del material <input type="radio"/> Hacer síntesis tipo "acordeón" <input type="radio"/> Resolver ejercicios para reafirmar el tema <input type="radio"/>	Siempre (+ del 90% de las veces)	Frecuentemente (Del 70% al 90% de las veces)	Esporádicamente (Del 30% al 60% de las veces)	Nunca o casi nunca (Del 0% al 20% de las veces)
23. ESTUDIAS (ELIGE UNA RESPUESTA PARA CADA RENGLÓN)	Solo <input type="radio"/> En equipo <input type="radio"/> En la casa <input type="radio"/> En la biblioteca <input type="radio"/> En el parque <input type="radio"/> Escuchando radio o televisión <input type="radio"/> En la cama <input type="radio"/> En escritorio o mesa <input type="radio"/> En el transporte colectivo <input type="radio"/> Sin distracción <input type="radio"/>	<input type="radio"/>	<input type="radio"/>	<input type="radio"/>	<input type="radio"/>

SITUACIÓN SOCIOECONÓMICA

24. ¿CUÁL ES EL MÁXIMO NIVEL DE ESTUDIOS DE TUS PADRES Y HERMANOS MAYORES DE 12 AÑOS? (AÚN CUANDO YA HAYAN FALLECIDO)	NIVEL MÁXIMO DE ESTUDIOS	MADRE	PADRE	HERMANOS					25. DE LAS PERSONAS QUE VIVEN EN TU CASA, ¿CUÁNTAS TRABAJAN O HACEN ALGUNA ACTIVIDAD POR LA CUAL GANAN ALGÚN DINERO?
				A	B	C	D	E	
	Sin instrucción								1
	Primaria								2 ó 3
	Secundaria								4
	Escuela Normal								5 ó más
	Carrera técnica								
	Bachillerato o Vocacional								
	Licenciatura o Normal Superior								
	Posgrado								
	No lo sé								

26. ¿CUÁL ES LA PRINCIPAL OCUPACIÓN REMUNERADA QUE TIENEN TUS PADRES ACTUALMENTE?		
ACTIVIDAD	MADRE	PADRE
No trabaja actualmente		
Jubilado		
Labores que apoyan el ingreso familiar		
Trabajador doméstico		
Labores relacionadas con el campo		
Obrero		
Empleado		
Comerciante		
Trabajador de oficio o por su cuenta		
Ejercicio libre de la profesión		
Empresario		
Directivo o funcionario		
No lo sé		

27. ¿QUIÉN SOSTIENE TUS ESTUDIOS?
Alguno o ambos padres
Cónyuge o pareja
Tú mismo
Otra persona

29. LA CASA DONDE HABITAS ACTUALMENTE ES:
Propia
Rentada
Se está pagando
De asistencia
De un familiar
Otra

28. ¿CUÁNTAS PERSONAS DEPENDEN ECONÓMICAMENTE DE QUIEN SOSTIENE TUS ESTUDIOS? (INCLÚYETE TÚ Y A TU SOSTÉN ECONÓMICO)
1
2 ó 3
4 ó 5
6 ó más

30. ¿CUÁNTOS CUARTOS HAY EN LA CASA DONDE VIVES? (NO CUENTES COCINA Y BAÑOS)		
1	4	7
2	5	8
3	6	9 ó más

31. ¿CON QUIÉN VIVES ACTUALMENTE?	
Padre y/o madre y/o hermanos	Compañeros
Cónyuge o pareja	Solo
Otros familiares	Otra situación

32. ¿CUÁNTAS PERSONAS HABITAN DONDE TU VIVES? (INCLÚYETE TÚ)				
1	3	5	7	9 ó más
2	4	6	8	

33. ¿DE QUÉ BIENES Y SERVICIOS DISFRUTAS EN TU CASA?					
Cuarto de baño	0	1	2	3	4
Lavadora de ropa	0	1	2	3	4
Horno de microondas	0	1	2	3	4
Teléfono celular	0	1	2	3	4
Televisión por cable	0	1	2	3	4
Computadora personal	0	1	2	3	4
Automóvil	0	1	2	3	4
Calentador de agua	0	1	2	3	4
Secadora de ropa	0	1	2	3	4
Línea telefónica	0	1	2	3	4
Videograbadora	0	1	2	3	4
Antena parabólica	0	1	2	3	4
Fax	0	1	2	3	4
Aspiradora	0	1	2	3	4
Tostador de pan	0	1	2	3	4
Personas de servicio de planta y/o entrada por salida	0	1	2	3	4

34. ¿CUÁNTOS FOCOS, CONTANDO LÁMPARAS DE TECHO, MESA Y PISO, HAY EN TU CASA?			
3 ó menos	14 a 18	29 a 33	44 ó más
4 a 8	19 a 23	34 a 38	
9 a 13	24 a 28	39 a 43	

35. ¿A CUÁNTO ASCIENDEN LOS INGRESOS MENSUALES DE TU FAMILIA, SIN CONSIDERAR IMPUESTOS? (EN TÉRMINOS DE SALARIOS MÍNIMOS)	
RANGOS EN SALARIOS MÍNIMOS	EQUIVALENCIA EN NUEVOS PESOS
Menos de 2	Menos de 1,180
De 2 a menos de 4	De 1,180 a menos de 2,360
De 4 a menos de 6	De 2,360 a menos de 3,540
De 6 a menos de 8	De 3,540 a menos de 4,719
De 8 a menos de 10	De 4,719 a menos de 5,899
Más de 10	Más de 5,899

36. ¿TRABAJAS?
Sí, tengo trabajo permanente con plaza o contrato
Sí, trabajo por temporadas
Sí, tengo trabajo familiar con o sin pago
No trabajo

37. ¿CUÁNTAS HORAS TRABAJAS A LA SEMANA?
Menos de 16 horas
De 16 a 32 horas
Más de 32 horas

GRACIAS

FECHA		
DÍA	MES	AÑO