

Cuadernos de Planeación Universitaria
2023

Perfil de
Aspirantes y
Asignados a
Bachillerato y
Licenciatura de la
UNAM

2022 - 2023



Dr. Enrique Luis Graue Wiechers
Rector

Dr. Leonardo Lomelí Vanegas
Secretario General

Dr. Luis Agustín Álvarez Icaza Longoria
Secretario Administrativo

Dra. Patricia Dolores Dávila Aranda
Secretaria de Desarrollo Institucional

Lic. Raúl Arcenio Aguilar Tamayo
Secretario de Prevención, Atención y
Seguridad Universitaria

Mtro. Hugo Alejandro Concha Cantú
Abogado General

Lic. Enrique del Val Blanco
Coordinador General de Planeación y Simplificación
de la Gestión Institucional

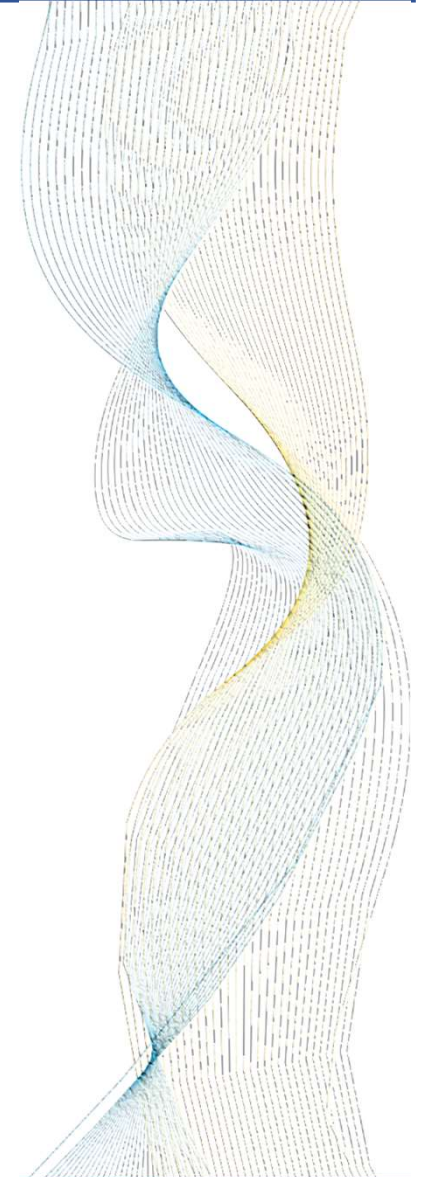

Secretaría de Desarrollo Institucional

Coordinación General de Planeación y Simplificación de la Gestión Institucional

Perfil de
Aspirantes y
Asignados a
Bachillerato y
Licenciatura de la
UNAM

2022 - 2023

Septiembre 2023

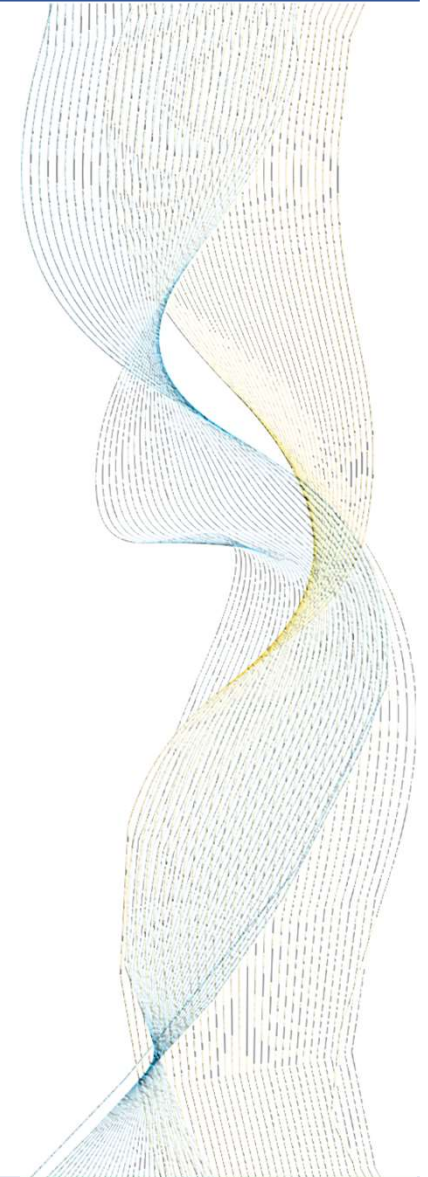

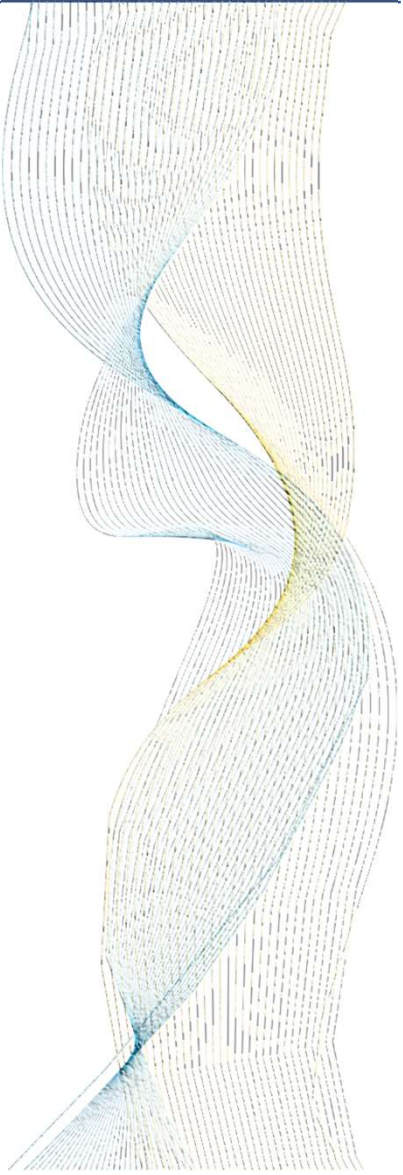

Cuadernos de Planeación Universitaria.
Perfil de Aspirantes y Asignados a
Bachillerato y Licenciatura de la UNAM
2022-2023. Responsable de la publicación:
Dirección de Estudios para la Planeación
Universitaria. Domicilio de la Publicación:
Coordinación General de Planeación y
Simplificación de la Gestión Institucional,
Lado Sur de la Sala Nezahualcóyotl, Zona
Cultural, Ciudad Universitaria, C.P. 04510,
Ciudad de México.

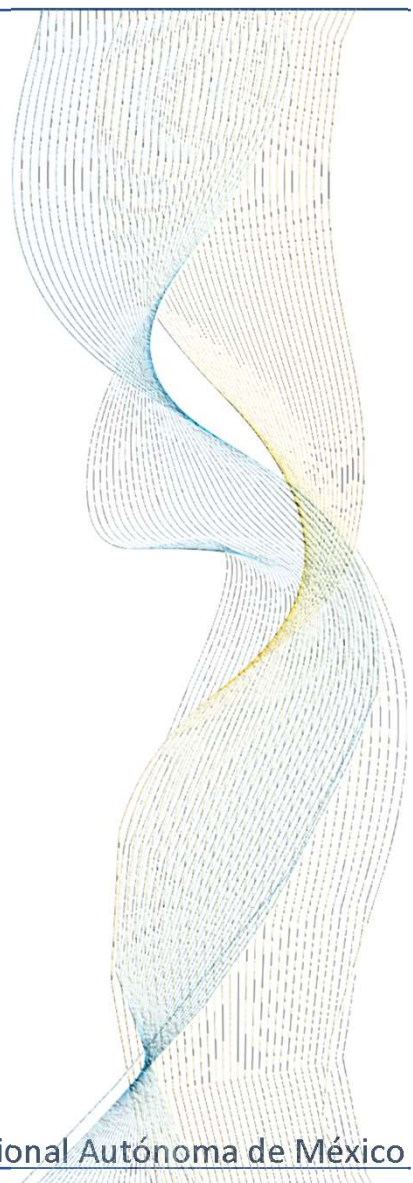

Secretaría de Desarrollo Institucional
Coordinación General de Planeación y Simplificación de la Gestión Institucional

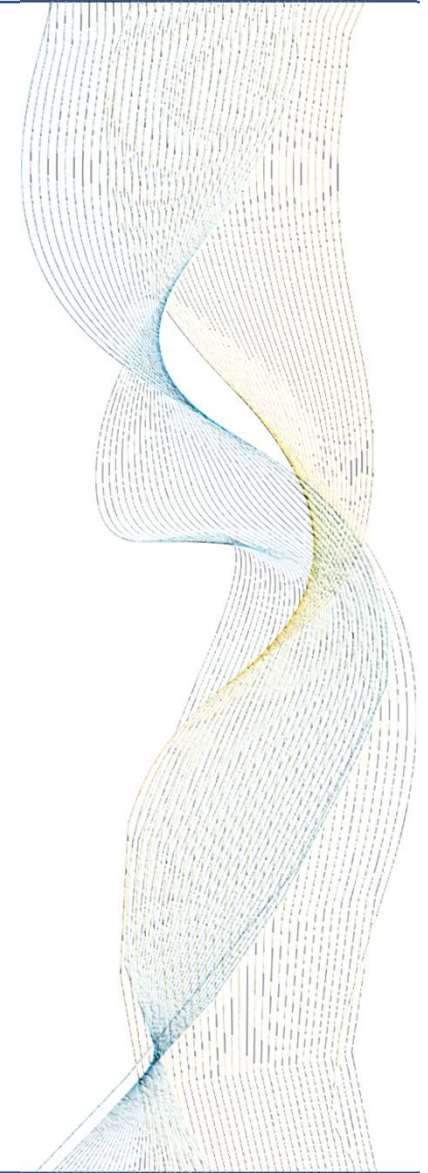

Índice General

Presentación	15
Introducción	17
Metodología	23
1. Población Aspirante	29
1.1 Datos Generales	31
1.1.1 Edad (años)	33
1.1.2 Sexo	34
1.1.3 Lugar de Nacimiento	34
1.1.4 Estado civil	35
1.1.5 Descendencia	35
1.1.6 Tipo de escuela a la que asististe	36
1.2 Datos de Estudios Inmediatos Anteriores	37
1.2.1 Escuela de procedencia	39
1.2.2 Ubicación de la escuela de procedencia	39
1.2.3 Plantel de procedencia	40
1.2.4 Año de ingreso a la escuela de procedencia	41
1.2.5 Año de egreso de la escuela de procedencia	41
1.2.6 Realización de estudios inmediatos anteriores en tres años	42
1.2.7 Materias recursadas	42
1.2.8 Exámenes extraordinarios presentados	42
1.2.9 Turno	43
1.2.10 Promedio de calificaciones	43
1.2.11 Opinión sobre los(as) profesores(as)	44
1.2.12 Preparación recibida	45
1.3 Datos Personales	47
1.3.1 Hermanos(as)	49
1.3.2 Grado de dominio de idioma extranjero	51
1.3.3 Herramientas sobre las tecnologías de la información y la comunicación (TIC)	53

1.3.4	Costumbres de estudio	54
1.3.5	Medio de transporte al plantel	58
1.3.6	Tiempo de traslado de casa o trabajo al plantel	59
1.3.7	Material de consulta usado en casa	60
1.3.8	Dispositivos electrónicos utilizados en los estudios	60
1.3.9	Insistencia de los padres en los estudios	61
1.3.10	Opinión sobre el éxito como estudiante	61
1.4	Situación Socioeconómica	63
1.4.1	Lenguas indígenas	65
1.4.2	Nivel máximo de estudios de los padres y hermanos mayores de 12 años	68
1.4.3	Principal ocupación de los padres	75
1.4.4	Principal sostén económico	77
1.4.5	Personas mayores de 14 años que viven en la misma casa y trabajan	77
1.4.6	Dependientes económicos	77
1.4.7	Prestaciones sociales de los padres	78
1.4.8	Tipo de casa en que habita regularmente	80
1.4.9	Cuartos en la vivienda	80
1.4.10	Cuartos para dormir	81
1.4.11	¿Con quién vives?	81
1.4.12	Habitantes por vivienda	82
1.4.13	Bienes y servicios en casa	82
1.4.14	Focos en la vivienda	83
1.4.15	Materiales de la vivienda	83
1.4.16	Ingreso familiar mensual	84
1.4.17	Alimentación	85
1.4.18	Situación laboral del estudiante	85
2.	Población Asignada	87
2.1	Datos Generales	89
2.1.1	Edad (años)	91
2.1.2	Sexo	92
2.1.3	Lugar de Nacimiento	92
2.1.4	Estado civil	93
2.1.5	Descendencia	93

2.1.6	Tipo de escuela a la que asististe	94
2.2	Datos de Estudios Inmediatos Anteriores	95
2.2.1	Escuela de procedencia	97
2.2.2	Ubicación de la escuela de procedencia	97
2.2.3	Plantel de procedencia	98
2.2.4	Año de ingreso a la escuela de procedencia	99
2.2.5	Año de egreso de la escuela de procedencia	99
2.2.6	Realización de estudios inmediatos anteriores en tres años	100
2.2.7	Materias recursadas	100
2.2.8	Exámenes extraordinarios presentados	100
2.2.9	Turno	101
2.2.10	Promedio de calificaciones	101
2.2.11	Opinión sobre los(as) profesores(as)	102
2.2.12	Preparación recibida	103
2.3	Datos Personales	105
2.3.1	Hermanos(as)	107
2.3.2	Grado de dominio de idioma extranjero	109
2.3.3	Herramientas sobre las tecnologías de la información y la comunicación (TIC)	111
2.3.4	Costumbres de estudio	112
2.3.5	Medio de transporte al plantel	116
2.3.6	Tiempo de traslado de casa o trabajo al plantel	117
2.3.7	Material de consulta usado en casa	118
2.3.8	Dispositivos electrónicos utilizados en los estudios	118
2.3.9	Insistencia de los padres en los estudios	119
2.3.10	Opinión sobre el éxito como estudiante	119
2.4	Situación Socioeconómica	121
2.4.1	Lenguas indígenas	123
2.4.2	Nivel máximo de estudios de los padres y hermanos mayores de 12 años	126
2.4.3	Principal ocupación de los padres	133
2.4.4	Principal sostén económico	135
2.4.5	Personas mayores de 14 años que viven en la misma casa y trabajan	135
2.4.6	Dependientes económicos	135
2.4.7	Prestaciones sociales de los padres	136

2.4.8	Tipo de casa en que habita regularmente	138
2.4.9	Cuartos en la vivienda	138
2.4.10	Cuartos para dormir	139
2.4.11	¿Con quién vives?	139
2.4.12	Habitantes por vivienda	140
2.4.13	Bienes y servicios en casa	140
2.4.14	Focos en la vivienda	141
2.4.15	Materiales de la vivienda	141
2.4.16	Ingreso familiar mensual	142
2.4.17	Alimentación	143
2.4.18	Situación laboral del estudiante	143
3.	Asignación	145
3.1	Plantel de asignación Bachillerato	147
3.2	Plantel de asignación Licenciatura	148
4.	Cuadros - Resumen	157
4.1	Cuadro-resumen de alumnos asignados a bachillerato	
4.2	Cuadro-resumen de alumnos asignados a licenciatura por pase reglamentado	
4.3	Cuadro-resumen de alumnos asignados a licenciatura por concurso de selección	
5.	Cuadros - Resumen Histórico	165
5.1	Cuadro-resumen histórico de alumnos asignados a bachillerato	
5.2	Cuadro-resumen histórico de alumnos asignados a licenciatura por pase reglamentado	
5.3	Cuadro-resumen histórico de alumnos asignados a licenciatura por concurso de selección	
Anexo	173
	Hoja de datos estadísticos	
	Bachillerato mediante concurso de selección CSB	
	Hoja de datos estadísticos	
	Licenciatura mediante pase reglamentado PRL	
	Hoja de datos estadísticos	
	Licenciatura mediante concurso de selección (CSL)	

Presentación

La Universidad Nacional Autónoma de México (UNAM) a través de la Coordinación General de Planeación y Simplificación de la Gestión Institucional (CGPL), publica anualmente el *Perfil de Aspirantes y Asignados a Bachillerato y Licenciatura de la UNAM (PAAUNAM)* con el objetivo de proporcionar información a las entidades académicas sobre las características de la población estudiantil de primer ingreso, a fin de orientar la toma de decisiones académicas y administrativas hacia el mejoramiento de las condiciones de estudio de los alumnos.

El *Perfil de Aspirantes y Asignados a Bachillerato y Licenciatura de la UNAM* presenta su trigésima cuarta edición que contiene la información de la población que desea ingresar al nivel de licenciatura, así como de la población aceptada por la institución en los niveles de educación media superior y licenciatura para el ciclo escolar 2022-2023.

La información reportada se obtiene de la Hoja de Datos Estadísticos (HDE) que es llenada de manera electrónica por los alumnos que son aceptados por la UNAM en la educación media superior (CSB), y los aspirantes que desean ingresar a la licenciatura, tanto por concurso de selección (CSL), como por pase reglamentado (PRL).

En la parte final del reporte se incluyen cuadros-resumen y cuadros-resumen históricos de la población asignada a los niveles de educación media superior y licenciatura, de los ciclos escolares 2013-2014 al 2022-2023.

Merece un reconocimiento especial la Dirección General de Administración Escolar por su invaluable apoyo en la recopilación de la información que sirve de base para el desarrollo del presente documento.

Introducción

El Perfil de Aspirantes y Asignados a Bachillerato y Licenciatura de la UNAM (PAA-UNAM) es producto de la información recabada a través de la Hoja de Datos Estadísticos (HDE), aplicada desde 1988 a los aspirantes y asignados a la UNAM. El Perfil de Aspirantes y Asignados tiene el propósito de explorar los antecedentes socioeconómicos y académicos más relevantes de la población que desea ingresar a la institución (aspirantes) y la que finalmente ingresa (asignados).

A lo largo del *Perfil* se presenta información general, académica, socioeconómica y laboral, que permite conocer las características de los alumnos que ingresan a la UNAM.

Desde el año 1995 la HDE no se modificó sustancialmente con el propósito de mantener la comparabilidad de la información y contribuir a la planeación, evaluación y toma de decisiones de las autoridades educativas a partir de información relevante, uniforme, confiable y de largo plazo. En el año 2007, se agregaron preguntas sobre habla de alguna lengua indígena y la pertenencia a los pueblos originarios del país por considerarse variables de interés para la Universidad Nacional. En 2019 se actualizó el apartado de información socioeconómica adecuando las preguntas a las metodologías que utilizaron organizaciones como el Consejo Nacional de Evaluación de la Política de Desarrollo Social (CONEVAL)¹, la Asociación Nacional de Universidades e Instituciones de Educación Superior (ANUIES)² y la Asociación Mexicana de Agencias de

¹ Consejo Nacional de Evaluación de la Política de Desarrollo Social (CONEVAL). (2014). *Metodología para la medición multidimensional de la pobreza en México*. (2ª ed.). México: CONEVAL.

² Asociación Nacional de Universidades e Instituciones de Educación Superior (ANUIES). (1998). *Esquema Básico para Estudios de Egresados en Educación Superior: Propuesta*. México: ANUIES

Inteligencia de Mercado y Opinión (AMAI)³. El instrumento aplicado en esta ocasión conserva una estructura similar a la de años anteriores, a la que se agregaron nuevas preguntas con el fin de actualizarlo y hacerlo más completo.

La información del *Perfil* se presenta en una serie de cuadros en dos secciones: la primera, contiene información sobre la población de aspirantes, y la segunda, se refiere a la población asignada. En el caso de la población de aspirantes los cuadros muestran la información para el nivel licenciatura, desglosada en pase reglamentado y concurso de selección. Para la población de asignados, se muestran los datos de los dos niveles, media superior y licenciatura (vía concurso de selección y pase reglamentado). Algunos cuadros no incluyen información de ambos niveles, dado que un grupo de preguntas se diseñaron para ser contestadas solo por estudiantes de alguno de ellos. Así también, algunos cuadros se acompañan de algunas gráficas para dar una visión del comportamiento de las variables.

Para la población de asignados, se incluye la distribución de los alumnos por planteles y las carreras, además de cuadros-resumen de algunas variables seleccionadas por entidad académica.

En esta ocasión el *Perfil* ha sido rediseñado, conservando el formato de frecuencias y porcentajes y añadiendo la columna de licenciatura, que es la suma de Pase Reglamentado (PRL) más Concurso de Selección (CSL) para mostrar el comportamiento del nivel en su conjunto y hacer evidentes las diferencias por tipo de ingreso.

³ Asociación Mexicana de Agencias de Inteligencia de Mercado y Opinión (AMAI). (2017), Niveles Socioeconómicos (NSE): Revisión Nivel Socioeconómico AMAI 2018. Recuperado el 19 de noviembre de 2018, de <https://www.amai.org/NSE/index.php?queVeo=queEs>

Perfil de Aspirantes y Asignados a Bachillerato y Licenciatura de la UNAM.

Resultados Generales.

La población asignada a Bachillerato por Concurso de Selección:

- Registra en promedio 15.3 años de edad.
- 49.8% es de sexo femenino y 50.2% masculino.
- 62.4% es originaria de la Ciudad de México y 32.2% del Estado de México.
- 78.6% estudió la secundaria en escuelas públicas. En la Ciudad de México 60.6% y en el Estado de México 38.3%.
- Para llegar a su plantel: 60.4% utilizó transporte colectivo; 35.6% lo hizo caminando; 33.9% en auto familiar, 23.2% en Metro y, 17.1% en Metrobús⁴.
- Respecto al tiempo de traslado de su casa al plantel: 49.0% invirtió hasta 30 minutos; 27.5% entre 31 y 60 minutos y, 23.5% empleó más de 1 hora.
- 58.6% de las madres y 56.5% de los padres **NO** cuentan con estudios de educación superior.
- 33.8% de las madres y 33.2% de los padres cuentan con estudios de licenciatura.
- 6.9% de las madres y 7.0% de los padres tienen estudios de posgrado.
- 0.2% de las madres y el 0.4% de los padres no tienen estudios.
- La mayoría de las madres de los asignados, se desempeñan como empleadas (34.3%), vendedoras (12.8%) y, 23.1% no trabaja.
- La mayoría de los padres de los asignados, se desempeñan como empleados (46.1%), vendedores (11.2%) y, 1.6% no trabajan.
- 52.7% de las madres y el 51.7% de los padres de los asignados, están adscritos al IMSS, ISSSTE, Pemex, Defensa o Marina⁴.
- 14.8% de las madres y 10.9% de los padres son atendidos por el INSABI⁴.
- **83.5% de los asignados proviene de familias con un ingreso menor a cuatro salarios mínimos.**
- 15.0% declaró que, en los últimos tres meses, ellos -o algún miembro de su familia- ha tenido una alimentación **muy poco variada**; 10.9% percibió que comió menos de lo que debería y, 5.6% no hizo alguna de las tres comidas.

⁴ Las categorías de la variable no son excluyentes, por lo tanto, los porcentajes no suman cien.

La población asignada a Licenciatura por Pase Reglamentado:

- Registra en promedio 18.7 años de edad.
- 54.2% es de sexo femenino y 45.8% masculino.
- 65.1% es originaria de la Ciudad de México y 29.5% del Estado de México.
- 47.8% estudiaron en la Escuela Nacional Preparatoria, 52.0% en el Colegio de Ciencias y Humanidades y 0.2 en la modalidad a Distancia.
- Para llegar a su plantel: 77.2% utilizó transporte colectivo; 28.0% lo hizo caminando, 23.5% en auto familiar, 50.0% en Metro y, 28.4% en Metrobús⁴
- Respecto al tiempo de traslado de su casa o trabajo a su plantel: 21.5% invirtió hasta 30 minutos; 36.0% entre 31 y 60 minutos y, 42.4% empleó más de 1 hora.
- 61.9% de las madres y 56.7% de los padres **NO** cuentan con estudios de educación superior.
- 31.1% de las madres y 32.1% de los padres cuentan con estudios de licenciatura.
- 6.6% de las madres y 7.4% de los padres tienen estudios de posgrado.
- 0.3% de las madres y 0.4% de los padres no tienen estudios.
- La mayoría de las madres de los asignados, se desempeñan como empleadas (32.5%), vendedoras (13.6%) y, 23.2% no trabaja.
- La mayoría de los padres de los asignados, se desempeñan como empleados (42.2%), vendedores (12.3%) y, 2.2% no trabaja.
- 57.5% de las madres y 54.7% de los padres de los asignados, están adscritos al IMSS, ISSSTE, Pemex, Defensa o Marina⁴.
- 11.9% de las madres y 9.1% de los padres son atendidos por el INSABI⁴.
- **82.3% proviene de familias con un ingreso menor a cuatro salarios mínimos.**
- 17.1% declaró que, en los últimos tres meses, ellos -o algún miembro de su familia- ha tenido una alimentación **muy poco variada**; 12.8% percibió que comió menos de lo que debería y, 7.3% no hizo alguna de las tres comidas.
- 26.1% manifestó tener empleo, de ellos 22.2% trabaja más de 32 horas a la semana.

⁴ Las categorías de la variable no son excluyentes, por lo tanto, los porcentajes no suman cien.

La población asignada a Licenciatura por Concurso de Selección:

- Registra en promedio 24.2 años de edad.
- 48.9% es de sexo femenino y 51.1% masculino.
- 50.7% es originaria de la Ciudad de México, 27.5% del Estado de México y 20.9% de otro Estado de la República.
- 78.5% estudió el bachillerato en escuelas públicas. En la Ciudad de México 43.0%, en el Estado de México 39.0% y en otro Estado de la República 17.7%.
- Para llegar a su escuela o facultad: 70.1% utilizó transporte colectivo; 27.8% lo hizo caminando; 21.4% en auto familiar, 41.4% en Metro y, 22.0% en Metrobús⁴.
- Respecto al tiempo de traslado de su casa o trabajo a su plantel: 33.2% invirtió hasta 30 minutos; 32.4% entre 31 y 60 minutos y, 34.5% empleó más de 1 hora.
- 69.3% de las madres y 62.4% de los padres **NO** cuentan con estudios de educación superior.
- 23.5% de las madres y 26.2% de los padres cuentan con estudios de licenciatura.
- 5.4% de las madres y 6.5% de los padres tienen estudios de posgrado.
- 1.6% de las madres y el 1.6% de los padres no tienen estudios.
- La mayoría de las madres de los asignados se desempeñan como empleadas (27.4%), vendedoras (12.4%) y, 23.4% no trabaja.
- La mayoría de los padres de los asignados trabajan como empleados (35.2%), vendedores (11.0%) y, 3.3% no trabaja.
- 60.5% de las madres y 53.3 % de los padres de los asignados, están adscritos al IMSS, ISSSTE, Pemex, Defensa o Marina⁴.
- 14.8% de las madres y 11.0% de los padres son atendidos por el INSABI⁴.
- **83.0% de los asignados proviene de familias con un ingreso menor a cuatro salarios mínimos.**
- 23.9% declaró que, en últimos tres meses, ellos -o algún miembro de su familia- ha tenido una alimentación **muy poco variada**; 18.2% percibió que comió menos de lo que debería y 10.6% no hizo alguna de las tres comidas.
- 53.0% manifestó tener empleo, de ellos 43.3% trabaja más de 32 horas a la semana.

⁴ Las categorías de la variable no son excluyentes, por lo tanto, los porcentajes no suman cien.

Metodología

1. Población

La población aspirante se conforma por los alumnos que estudian la educación media superior en la UNAM y que ingresarán a la licenciatura por medio del pase reglamentado, así como por el grupo de estudiantes de otras instituciones que desean ingresar a una licenciatura de la UNAM, a través del concurso de selección.

La población asignada se compone por aquellos alumnos que fueron aceptados por la UNAM a nivel medio superior y licenciatura.

El número de aspirantes y asignados encuestados para cada uno de los niveles en el ciclo escolar 2022-2023 fue el siguiente:

Nivel	Encuestados 2021-2022	
	Aspirantes	Asignados
Bachillerato	n.d.	33,744
Licenciatura Pase Reglamentado	33,015	30,050
Licenciatura Concurso de Selección	160,057	25,151

Fuente: Hoja de Datos Estadísticos (HDE), UNAM 2022.

La cobertura de la población asignada corresponde al 99.3% en el nivel Bachillerato y del 100% para la Licenciatura⁵.

⁵ Los datos de población escolar deberán consultarse en la Agenda Estadística que también publica la Coordinación General de Planeación y Simplificación de la Gestión Institucional.

2. Diseño del Instrumento

El cuestionario denominado HDE, consta de tres versiones: Concurso de Selección a Bachillerato (CSB), Pase Reglamentado (PRL) y Concurso de Selección a Licenciatura (CSL).

Las tres versiones del instrumento integran cuatro categorías de análisis:

- I. Datos Generales
- II. Datos de estudios inmediatos anteriores
- III. Datos personales y
- IV. Situación socioeconómica

La mayoría de las preguntas de los tres cuestionarios son semejantes, aquéllas en que difieren son las que por su contenido se elaboran para ser contestadas por estudiantes de un determinado nivel o procedencia.

La tabla siguiente presenta el número de preguntas que incluyen en cada uno de los cuestionarios por categoría:

Categorías	Número de Preguntas		
	Bachillerato	Licenciatura	
	CSB	PRL	CSL
Datos Generales	6	6	6
Datos de Estudios Inmediatos Anteriores	11	10	11
Datos Personales	12	12	12
Situación Socioeconómica	21	21	21
Total	50	49	50

Fuente: Hoja de Datos Estadísticos (HDE), UNAM 2022.

El instrumento está construido por reactivos de opción múltiple o en una escala de Likert para aquellas preguntas que buscan indagar sobre la percepción, fundamentalmente en cuanto a sus hábitos de estudio. Para este último caso, las escalas son: Excelente, Bueno(a), Regular y Deficiente; y Siempre, Frecuentemente, Esporádicamente y Nunca o casi nunca.

Como ya se ha señalado, la HDE en sus tres versiones, es muy similar desde 1995, año en que se revisaron y se les hicieron cambios significativos. En el ciclo 2007-2008 se incorporaron algunas preguntas referentes a lenguas y pueblos indígenas. Para el ciclo que en esta ocasión se presenta, se agregaron algunas preguntas sobre aspectos relevantes como: movilidad, conectividad y otros aspectos socioeconómicos con el objetivo de tener un mayor y mejor conocimiento de los alumnos.

3. Aplicación del Instrumento

El Cuestionario CSB se aplicó a los asignados a bachillerato; a los de PRL, a la población potencial del bachillerato de la UNAM (Escuela Nacional Preparatoria y Colegio de Ciencias y Humanidades), que deseaba ingresar a la licenciatura mediante el pase reglamentado⁶; el de CSL se aplicó a los aspirantes a la licenciatura de la UNAM por medio del concurso de selección.

La aplicación de la HDE, en sus tres versiones, es en línea (internet) y forma parte del proceso de admisión a esta Casa de Estudios, en las fechas que la Dirección General de Administración Escolar (DGAE), determina para ello cada año.

⁶ De los alumnos que realizan este trámite una parte no ingresa al nivel licenciatura, ya sea porque no terminan el bachillerato en ese ciclo o por alguna otra causa.

Nivel	Aplicación 2022
Bachillerato	14 de febrero - 7 de marzo 23 - 24 de marzo 9 - 22 de agosto
Licenciatura	
Licenciatura Pase Reglamentado	21 de abril - 9 de mayo
Licenciatura Concurso de Selección	31 de enero - 21 de julio 1 - 4 de diciembre

Fuente: Dirección General de Administración Escolar (DGAE), UNAM.

4. Procesamiento de Información

Una vez recogidos los datos, se verificó que todas las variables tuvieran valores dentro de los rangos establecidos para la obtención de frecuencias y porcentajes, así como de los gráficos.

El procesamiento de la información se llevó a cabo con el paquete estadísticos SPSS a partir del establecimiento de medias. La edición y presentación final del reporte se realizó en Microsoft Word y Microsoft Excel.

5. Criterios de manejo de Información

La Universidad Nacional Autónoma de México trata los datos personales con fundamento en el artículo 40°, Capítulo II, del Reglamento de Transparencia y Acceso a la Información Pública de la Universidad Nacional Autónoma de México y conforme a la Ley General de Protección de Datos Personales en Posesión de Sujetos Obligados.

La información recabada a través de los cuestionarios aplicados periódicamente a la población estudiantil será utilizada con fines estadísticos para la realización de análisis y evaluaciones internas de las entidades académicas sobre la trayectoria de sus alumnos, su desarrollo académico y su egreso, a fin de enriquecer la toma de decisiones y la elaboración de los planes de desarrollo institucional y sus respectivos programas anuales de trabajo.

Esta información también está sujeta a lo dispuesto por el Capítulo II del Reglamento de Transparencia y Acceso a la Información Pública de la Universidad Nacional Autónoma de México y lo establecido en el Título Cuarto. Capítulo I, de la Ley Federal de Transparencia y Acceso a la Información Pública.

1. Aspirantes

1.1 Datos Generales

Cuadro 1.1.1

Edad

17 ó menos
 18
 19
 20
 21
 22
 23
 24
 25
 De 26 a 30
 Más de 30

Total

Casos sin información

Promedio

	Licenciatura					
	Pase reglamentado		Concurso de selección		Total	
17 ó menos	51	0.2	455	0.3	506	0.3
18	21,897	66.3	51,791	32.4	73,688	38.2
19	7,126	21.6	36,265	22.7	43,391	22.5
20	1,888	5.7	20,594	12.9	22,482	11.6
21	700	2.1	11,370	7.1	12,070	6.3
22	339	1.0	7,392	4.6	7,731	4.0
23	257	0.8	4,909	3.1	5,166	2.7
24	134	0.4	3,564	2.2	3,698	1.9
25	102	0.3	2,790	1.7	2,892	1.5
De 26 a 30	254	0.8	9,084	5.7	9,338	4.8
Más de 30	267	0.8	11,843	7.4	12,110	6.3
Total	33,015	100	160,057	100	193,072	100
Casos sin información	0		0		0	
Promedio	18.8		21.4		21.0	

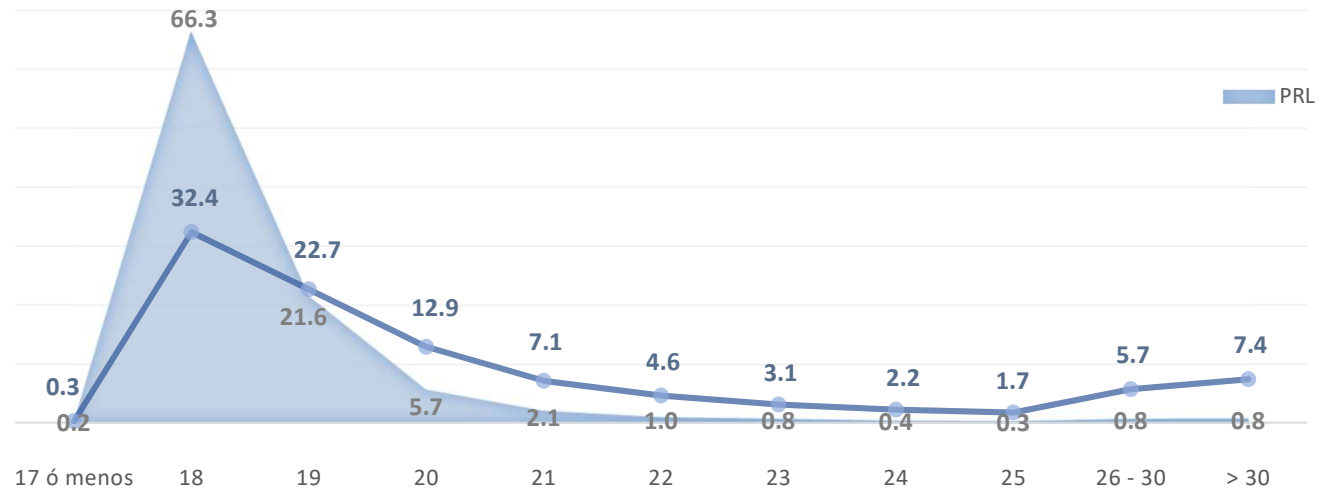

Cuadro 1.1.2

Sexo

Masculino
Femenino
Total
Casos sin información

Licenciatura					
Pase reglamentado		Concurso de selección		Total	
15,660	47.4	66,928	41.8	82,588	42.8
17,355	52.6	93,129	58.2	110,484	57.2
33,015	100	160,057	100	193,072	100
0		0		0	

Cuadro 1.1.3

Lugar de nacimiento

Ciudad de México
Estado de México
Otro Estado de la República
En el extranjero
Total
Casos sin información

21,487	65.1	78,772	49.2	100,259	51.9
9,762	29.6	49,993	31.2	59,755	30.9
1,490	4.5	30,066	18.8	31,556	16.3
276	0.8	1,226	0.8	1,502	0.8
33,015	100	160,057	100	193,072	100
0		0		0	

Pase reglamentado

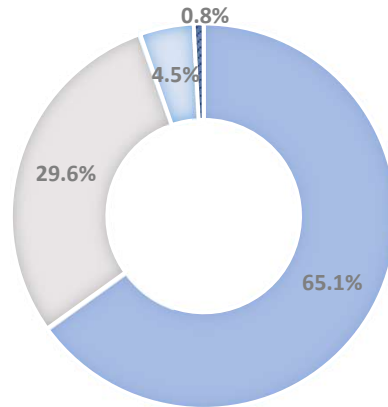

Concurso de selección

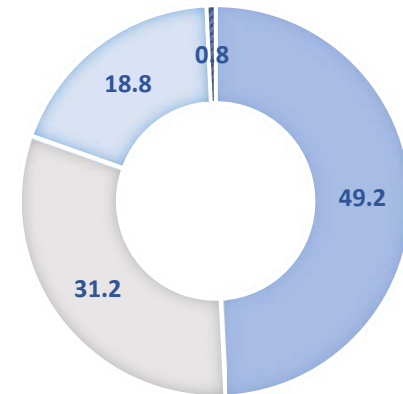

■ Ciudad de México ■ Estado de México ■ Otro Estado de la República ■ En el extranjero

Cuadro 1.1.4

Estado Civil

Casado(a)
 Soltero(a)
 Divorciado(a)
 Unión libre
 Separado(a)
 Viudo(a)
 Otro
Total

Casos sin información

	Licenciatura					
	Pase reglamentado		Concurso de selección		Total	
Casado(a)	182	0.6	5,032	3.1	5,214	2.7
Soltero(a)	32,169	97.4	147,210	92.0	179,379	92.9
Divorciado(a)	19	0.1	812	0.5	831	0.4
Unión libre	309	0.9	4,685	2.9	4,994	2.6
Separado(a)	50	0.2	935	0.6	985	0.5
Viudo(a)	9	0.0	148	0.1	157	0.1
Otro	277	0.8	1,235	0.8	1,512	0.8
Total	33,015	100	160,057	100	193,072	100
Casos sin información	0		0		0	

Cuadro 1.1.5

Descendencia

Con hijos(as)
 Sin hijos(as)
Total

Casos sin información

Con hijos(as)	484	1.5	12,009	7.5	12,493	6.5
Sin hijos(as)	32,531	98.5	148,048	92.5	180,579	93.5
Total	33,015	100	160,057	100	193,072	100
Casos sin información	0		0		0	

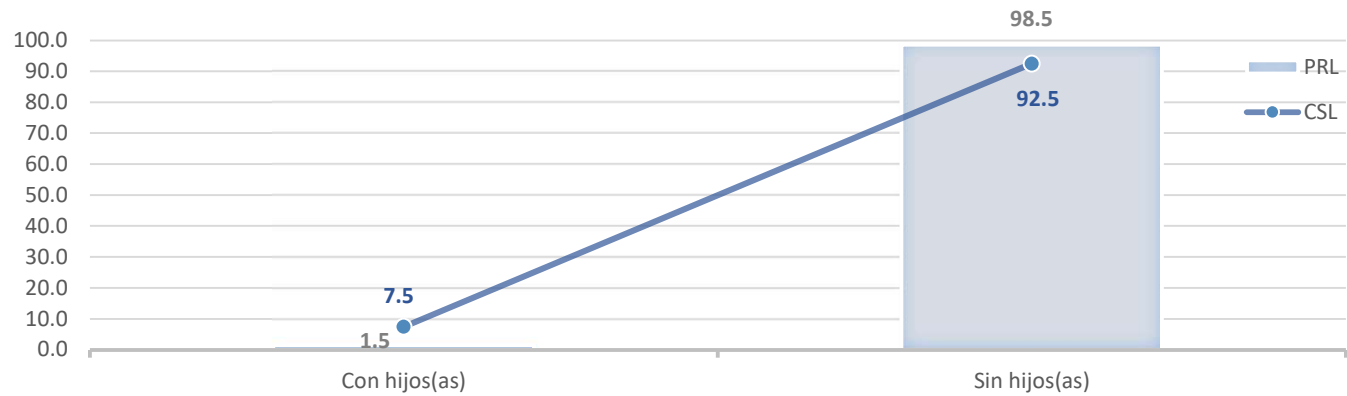

Tipo de escuela a la que asististe

Cuadro 1.1.6

Primaria

Pública
Privada
Ambas
Total
Casos sin información

	Licenciatura		
	Pase reglamentado	Concurso de selección	Total
Pública	22,922 69.4	127,134 79.4	150,056 77.7
Privada	8,001 24.2	23,727 14.8	31,728 16.4
Ambas	2,092 6.3	9,196 5.7	11,288 5.8
Total	33,015 100	160,057 100	193,072 100
Casos sin información	0	0	0

Secundaria

Pública
Privada
Ambas
Total
Casos sin información

Pública	25,584 77.5	134,445 84.0	160,029 82.9
Privada	6,576 19.9	21,906 13.7	28,482 14.8
Ambas	855 2.6	3,706 2.3	4,561 2.4
Total	33,015 100	160,057 100	193,072 100
Casos sin información	0	0	0

Bachillerato

Pública
Privada
Ambas
Total
Casos sin información

Pública	-	128,694 80.4	128,694 80.4
Privada	-	26,029 16.3	26,029 16.3
Ambas	-	5,334 3.3	5,334 3.3
Total		160,057 100	160,057 100
Casos sin información		0	0

Nota: Aplica solamente para el concurso de selección a licenciatura.

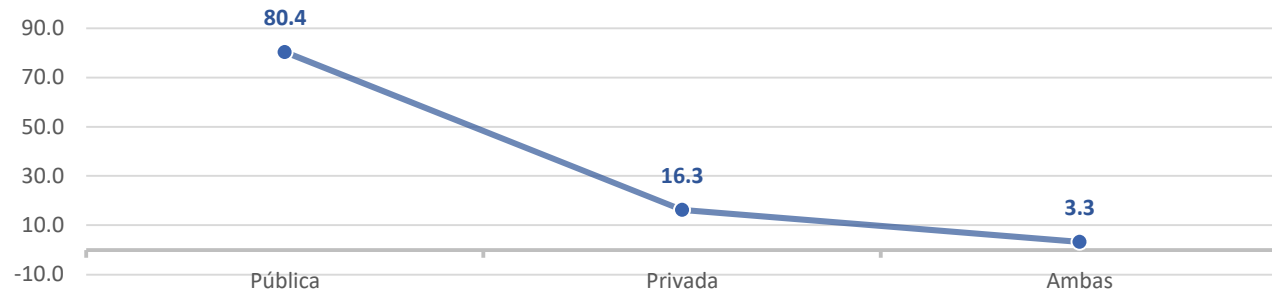

1.2 Datos de estudios inmediatos anteriores

Cuadro 1.2.1

Escuela de procedencia

Iniciación Universitaria
 Incorporada a la UNAM*
 Incorporada a la SEP
 Colegio de Bachilleres*
 Escuela Estatal o Municipal
 Vocacional*
 Normal Superior*
 Bachillerato a distancia*
 Del extranjero
 Otro

Total

Casos sin información

Nota: No aplica para el pase reglamentado a licenciatura.

	Licenciatura			
	Pase reglamentado	Concurso de selección	Total	
Iniciación Universitaria	-	-	-	-
Incorporada a la UNAM*	-	18,537	11.6	18,537
Incorporada a la SEP	-	66,237	41.4	66,237
Colegio de Bachilleres*	-	36,772	23.0	36,772
Escuela Estatal o Municipal	-	7,740	4.8	7,740
Vocacional*	-	9,431	5.9	9,431
Normal Superior*	-	4,479	2.8	4,479
Bachillerato a distancia*	-	1,825	1.1	1,825
Del extranjero	-	-	-	-
Otro	-	15,036	9.4	15,036
Total		160,057	100	160,057
Casos sin información		0		0

Cuadro 1.2.2

Ubicación de la escuela de procedencia

Ciudad de México
 Estado de México
 Otro estado de la República
 En el extranjero

Total

Casos sin información

Ciudad de México	20,012	60.6	66,434	41.5	66,434	41.5
Estado de México	12,812	38.8	68,692	42.9	68,692	42.9
Otro estado de la República	166	0.5	24,711	15.4	24,711	15.4
En el extranjero	25	0.1	220	0.1	220	0.1
Total	33,015	100	160,057	100	160,057	100
Casos sin información	0		0		0	



Cuadro 1.2.3

Plantel de procedencia**Escuela Nacional Preparatoria**

Plantel 1 Gabino Barreda
Plantel 2 Erasmo Castellanos Quinto
Plantel 3 Justo Sierra
Plantel 4 Vidal Castañeda y Nájera
Plantel 5 José Vasconcelos
Plantel 6 Antonio Caso
Plantel 7 Ezequiel A. Chávez
Plantel 8 Miguel E. Schulz
Plantel 9 Pedro de Alba

Colegio de Ciencias y Humanidades

Plantel Azcapotzalco
Plantel Naucalpan
Plantel Vallejo
Plantel Oriente
Plantel Sur

A Distancia**Total**

Casos sin información

	Licenciatura					
	Pase reglamentado	Concurso de selección	Total			
Escuela Nacional Preparatoria	15,606	47.3	-	-	15,606	47.3
Plantel 1 Gabino Barreda	1,294	3.9	-	-	1,294	3.9
Plantel 2 Erasmo Castellanos Quinto	1,615	4.9	-	-	1,615	4.9
Plantel 3 Justo Sierra	1,442	4.4	-	-	1,442	4.4
Plantel 4 Vidal Castañeda y Nájera	1,622	4.9	-	-	1,622	4.9
Plantel 5 José Vasconcelos	2,894	8.8	-	-	2,894	8.8
Plantel 6 Antonio Caso	1,723	5.2	-	-	1,723	5.2
Plantel 7 Ezequiel A. Chávez	1,738	5.3	-	-	1,738	5.3
Plantel 8 Miguel E. Schulz	1,757	5.3	-	-	1,757	5.3
Plantel 9 Pedro de Alba	1,521	4.6	-	-	1,521	4.6
Colegio de Ciencias y Humanidades	17,361	52.6	-	-	17,361	52.6
Plantel Azcapotzalco	3,539	10.7	-	-	3,539	10.7
Plantel Naucalpan	3,465	10.5	-	-	3,465	10.5
Plantel Vallejo	3,543	10.7	-	-	3,543	10.7
Plantel Oriente	3,457	10.5	-	-	3,457	10.5
Plantel Sur	3,357	10.2	-	-	3,357	10.2
A Distancia	48	0.1	-	-	48	0.1
Total	33,015	100			33,015	100
Casos sin información	0				0	

Nota: Aplica solamente para al pase reglamentado licenciatura.

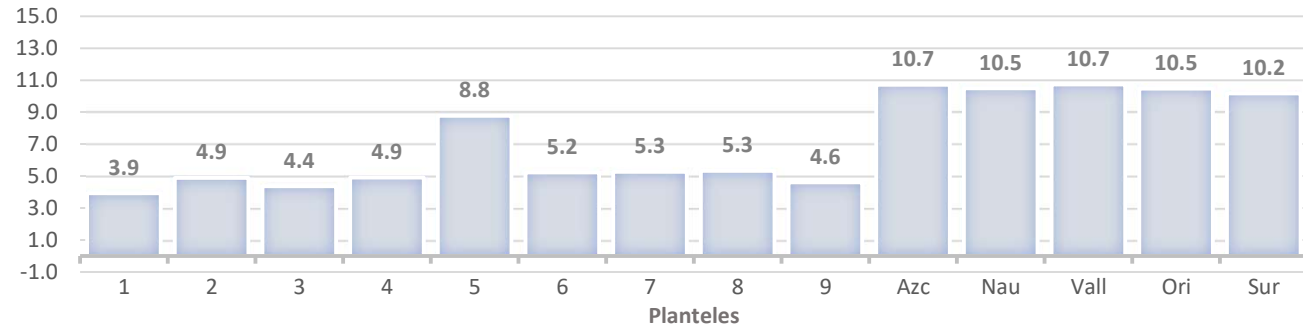

Cuadro 1.2.4

Año de ingreso a la escuela de procedencia

	Licenciatura					
	Pase reglamentado		Concurso de selección		Total	
2010 o menos	328	1.0	12,759	8.0	13,087	6.8
2011	57	0.2	1,764	1.1	1,821	0.9
2012	69	0.2	2,356	1.5	2,425	1.3
2013	67	0.2	2,831	1.8	2,898	1.5
2014	129	0.4	3,665	2.3	3,794	2.0
2015	198	0.6	6,233	3.9	6,431	3.3
2016	301	0.9	9,148	5.7	9,449	4.9
2017	678	2.1	18,217	11.4	18,895	9.8
2018	2,377	7.2	35,719	22.3	38,096	19.7
2019	18,043	54.7	62,543	39.1	80,586	41.7
2020	10,768	32.6	4,822	3.0	15,590	8.1
Total	33,015	100	160,057	100	193,072	100
Casos sin información	0		0		0	

Cuadro 1.2.5

Año de egreso de la escuela de procedencia

2010 o menos	23	0.1	8,164	5.1	8,187	4.2
2011 a 2015	36	0.1	8,333	5.2	8,369	4.3
2016	13	0.0	2,681	1.7	2,694	1.4
2017	16	0.0	3,588	2.2	3,604	1.9
2018	40	0.1	5,531	3.5	5,571	2.9
2019	114	0.3	9,170	5.7	9,284	4.8
2020	258	0.8	17,549	11.0	17,807	9.2
2021	1,336	4.0	38,460	24.0	39,796	20.6
2022	31,179	94.4	66,581	41.6	97,760	50.6
Total	33,015	100	160,057	100	193,072	100
Casos sin información	0		0		0	

Cuadro 1.2.6

Realización de estudios inmediatos anteriores en tres años

	Licenciatura					
	Pase reglamentado		Concurso de selección		Total	
Sí	27,979	84.7	131,563	82.2	159,542	82.6
No, por motivos económicos	741	2.2	5,296	3.3	6,037	3.1
No., por problemas emocionales	1,203	3.6	3,558	2.2	4,761	2.5
No, por reprobación de materias	2,152	6.5	6,700	4.2	8,852	4.6
No, por causas médicas	218	0.7	1,050	0.7	1,268	0.7
No, por otras causas	722	2.2	11,890	7.4	12,612	6.5
Total	33,015	100	160,057	100	193,072	100
Casos sin información	0		0		0	

Cuadro 1.2.7

Materias recursadas

Ninguna	21,220	64.3	138,378	86.5	159,598	82.7
De 1 a 2	6,861	20.8	14,505	9.1	21,366	11.1
3 o más	4,934	14.9	7,174	4.5	12,108	6.3
Total	33,015	100	160,057	100	193,072	100
Casos sin información	0		0		0	

Cuadro 1.2.8

Exámenes extraordinarios presentados

Ninguno	17,582	53.3	102,341	63.9	119,923	62.1
1 a 3	7,004	21.2	39,927	24.9	46,931	24.3
4 a 6	3,533	10.7	10,758	6.7	14,291	7.4
7 o más	4,896	14.8	7,031	4.4	11,927	6.2
Total	33,015	100	160,057	100	193,072	100
Casos sin información	0		0		0	

Cuadro 1.2.9

Turno

Matutino
Vespertino
Nocturno
Distintos turnos
Sistema abierto

Total

Casos sin información

Nota: Algunas opciones no aplican al pase reglamentado a licenciatura.

	Licenciatura		Concurso de selección	Total
	Pase reglamentado			
Matutino	18,488	56.0	102,099	62.5
Vespertino	14,527	44.0	41,670	29.1
Nocturno	-	-	104	0.1
Distintos turnos	-	-	8,477	4.4
Sistema abierto	-	-	7,707	4.0
Total	33,015	100	160,057	100
Casos sin información	0		0	0

Cuadro 1.2.10

Promedio de calificaciones

7.0 a 7.5
7.6 a 8.0
8.1 a 8.5
8.6 a 9.0
9.1 a 9.5
9.6 a 10

Total

Casos sin información

7.0 a 7.5	3,155	9.6	25,370	15.9	28,525	14.8
7.6 a 8.0	5,042	15.3	27,746	17.3	32,788	17.0
8.1 a 8.5	6,536	19.8	35,179	22.0	41,715	21.6
8.6 a 9.0	7,425	22.5	31,267	19.5	38,692	20.0
9.1 a 9.5	8,134	24.6	28,047	17.5	36,181	18.7
9.6 a 10	2,723	8.2	12,448	7.8	15,171	7.9
Total	33,015	100	160,057	100	193,072	100
Casos sin información	0		0		0	

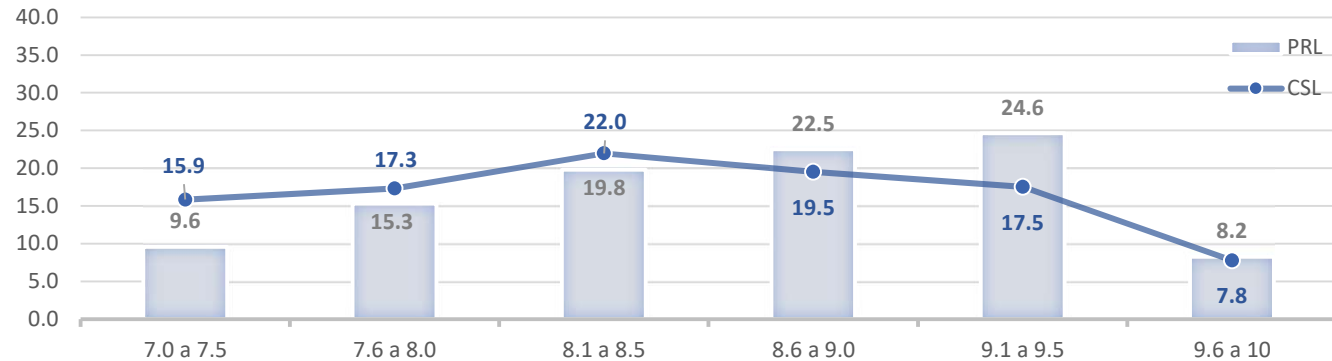

Opinión sobre los(as) profesores(as)

Cuadro 1.2.11

Dominio de las materias

Excelente

Buena

Regular

Deficiente

Total

Casos sin información

Nivel de responsabilidad

Excelente

Buena

Regular

Deficiente

Total

Casos sin información

Método de enseñanza

Excelente

Buena

Regular

Deficiente

Total

Casos sin información

Puntualidad

Excelente

Buena

Regular

Deficiente

Total

Casos sin información

	Licenciatura					
	Pase reglamentado		Concurso de selección		Total	
Excelente	10,879	33.0	49,985	31.2	60,864	31.5
Buena	19,416	58.8	96,209	60.1	115,625	59.9
Regular	2,543	7.7	13,266	8.3	15,809	8.2
Deficiente	177	0.5	597	0.4	774	0.4
Total	33,015	100	160,057	100	193,072	100
Casos sin información	0		0		0	
Excelente	5,359	16.2	50,713	31.7	56,072	29.0
Buena	18,154	55.0	87,731	54.8	105,885	54.8
Regular	8,546	25.9	20,156	12.6	28,702	14.9
Deficiente	956	2.9	1,457	0.9	2,413	1.2
Total	33,015	100	160,057	100	193,072	100
Casos sin información	0		0		0	
Excelente	4,529	13.7	40,683	25.4	45,212	23.4
Buena	16,153	48.9	86,278	53.9	102,431	53.1
Regular	10,372	31.4	29,942	18.7	40,314	20.9
Deficiente	1,961	5.9	3,154	2.0	5,115	2.6
Total	33,015	100	160,057	100	193,072	100
Casos sin información	0		0		0	
Excelente	5,215	15.8	46,661	29.2	51,876	26.9
Buena	17,189	52.1	82,647	51.6	99,836	51.7
Regular	9,386	28.4	28,120	17.6	37,506	19.4
Deficiente	1,225	3.7	2,629	1.6	3,854	2.0
Total	33,015	100	160,057	100	193,072	100
Casos sin información	0		0		0	

Preparación recibida

Cuadro 1.2.12

Teórica

	Licenciatura					
	Pase reglamentado		Concurso de selección		Total	
Excelente	9,759	29.6	47,462	29.7	57,221	29.6
Buena	19,101	57.9	92,015	57.5	111,116	57.6
Regular	3,771	11.4	19,057	11.9	22,828	11.8
Deficiente	384	1.2	1,523	1.0	1,907	1.0
Total	33,015	100	160,057	100	193,072	100
Casos sin información	0		0		0	

Práctica

Excelente	4,903	14.9	39,968	25.0	44,871	23.2
Buena	13,912	42.1	80,972	50.6	94,884	49.1
Regular	10,164	30.8	32,607	20.4	42,771	22.2
Deficiente	4,036	12.2	6,510	4.1	10,546	5.5
Total	33,015	100	160,057	100	193,072	100
Casos sin información	0		0		0	

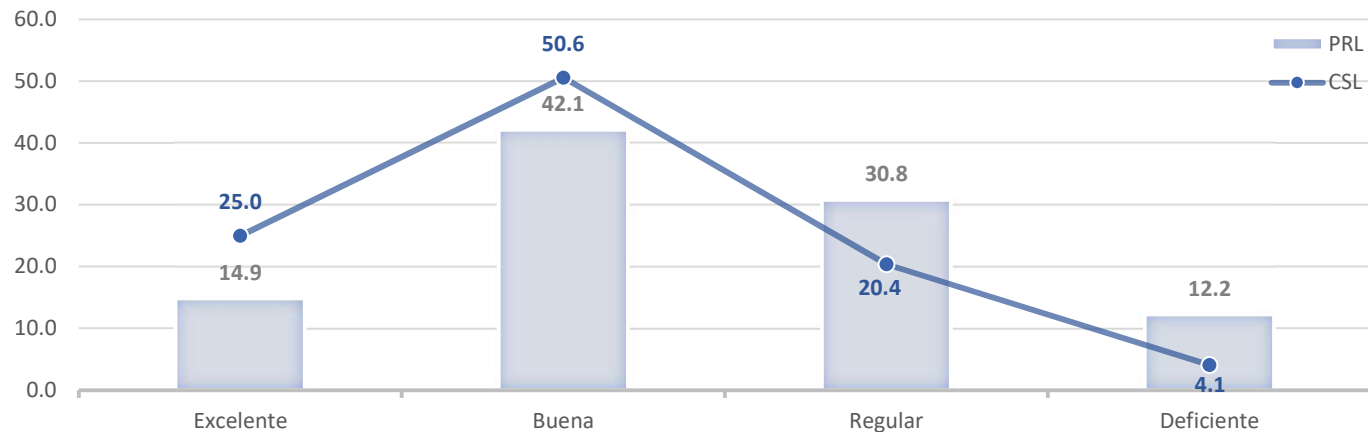

1.3 Datos personales

Cuadro 1.3.1

Hermanos(as)

	Licenciatura		
	Pase reglamentado	Concurso de selección	Total
1	15,963 48.4	63,384 39.6	79,347 41.1
2	8,795 26.6	49,435 30.9	58,230 30.2
3	1,867 5.7	15,941 10.0	17,808 9.2
4	435 1.3	5,090 3.2	5,525 2.9
5	126 0.4	2,027 1.3	2,153 1.1
6	31 0.1	950 0.6	981 0.5
7	27 0.1	550 0.3	577 0.3
8	12 0.0	271 0.2	283 0.1
9 o más	13 0.0	435 0.3	448 0.2
Total	33,015 100	160,057 100	193,072 100
Casos sin información	0	0	0

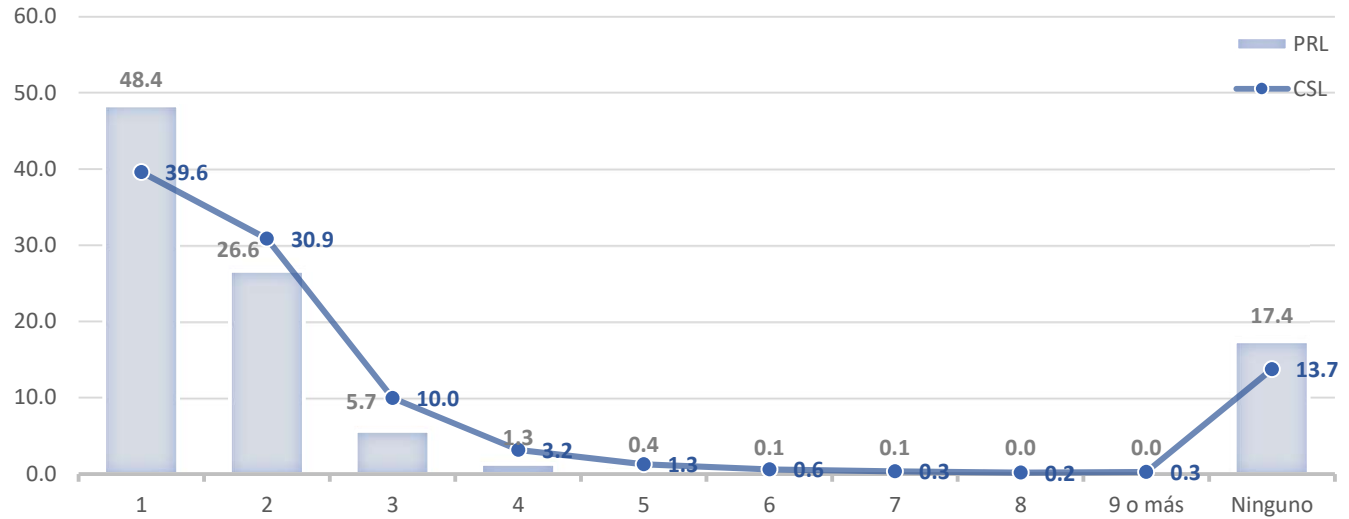

Cuadro 1.3.1 (Continuación)

Lugar ocupado entre los(as) hermanos(as)

1°
2°
3°
4°
5°
6°
7°
8°
9°

Total

Casos sin información

	Licenciatura		
	Pase reglamentado	Concurso de selección	Total
1°	16,552 50.1	76,271 47.7	92,823 48.1
2°	11,238 34.0	51,029 31.9	62,267 32.3
3°	4,124 12.5	22,334 14.0	26,458 13.7
4°	795 2.4	6,399 4.0	7,194 3.7
5°	201 0.6	2,150 1.3	2,351 1.2
6°	60 0.2	875 0.5	935 0.5
7°	15 0.0	454 0.3	469 0.2
8°	13 0.0	256 0.2	269 0.1
9°	17 0.1	289 0.2	306 0.2
Total	33,015 100	160,057 100	193,072 100
Casos sin información	0	0	0

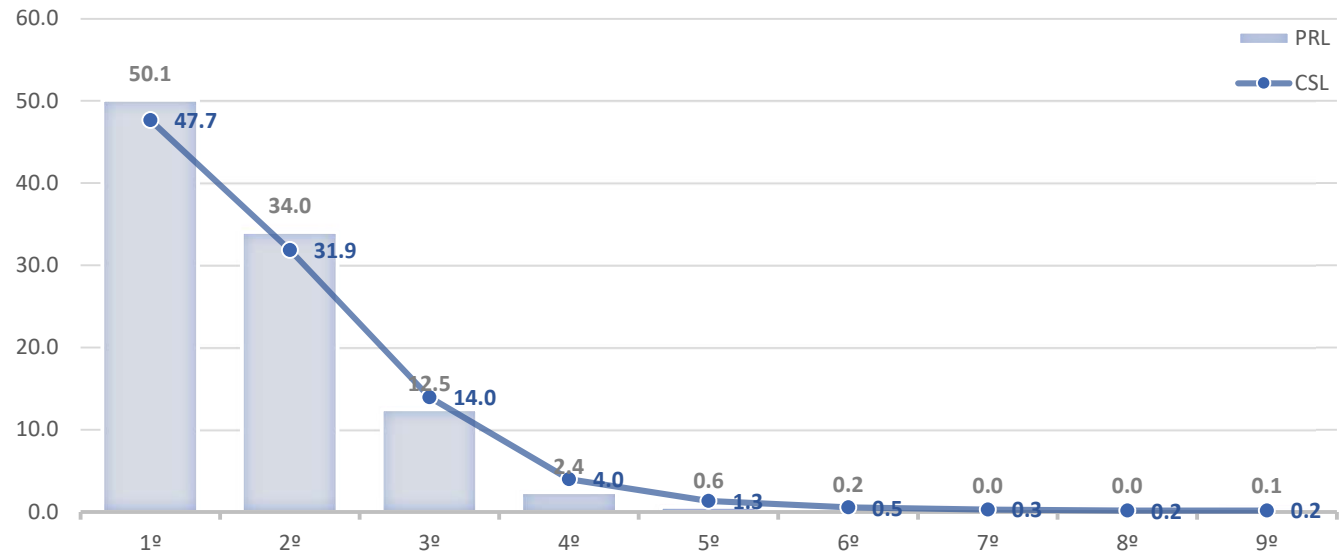

Grado de dominio del idioma extranjero

Cuadro 1.3.2

	Licenciatura		
	Pase reglamentado	Concurso de selección	Total
Inglés			
Lectura	3.4	3.2	3.0
Comprensión	3.4	3.2	2.9
Conversación	2.8	2.7	2.5
Escritura	3.2	3.0	2.8
Francés			
Lectura	1.5	1.3	1.2
Comprensión	1.6	1.3	1.2
Conversación	1.4	1.2	1.2
Escritura	1.5	1.2	1.2
Alemán			
Lectura	1.1	1.1	1.1
Comprensión	1.1	1.1	1.1
Conversación	1.1	1.1	1.1
Escritura	1.1	1.1	1.1
Italiano			
Lectura	1.3	1.1	1.1
Comprensión	1.3	1.2	1.1
Conversación	1.2	1.1	1.1
Escritura	-	-	-

Nota: Valores promedio de las respuestas válidas en una escala de 5 a 1, en donde 5 representa el máximo y 1 el mínimo.

Grado de dominio del idioma extranjero

Cuadro 1.3.2 (Continuación)

	Licenciatura		
	Pase reglamentado	Concurso de selección	Total
Japonés			
Lectura	1.1	1.1	1.1
Comprensión	1.1	1.1	1.1
Conversación	1.0	1.1	1.1
Escritura	-	-	-
Chino			
Lectura	1.0	1.0	1.1
Comprensión	1.0	1.0	1.1
Conversación	1.0	1.0	1.1
Escritura	-	-	-
Otro			
Lectura	1.1	1.1	1.1
Comprensión	1.1	1.1	1.1
Conversación	1.1	1.1	1.1
Escritura	-	-	-

Nota: Valores promedio de las respuestas válidas en una escala de 5 a 1, en donde 5 representa el máximo y 1 el mínimo.

Herramientas sobre las tecnologías de la información y la comunicación (TIC)

Cuadro 1.3.3

¿Te brindaron herramientas sobre TIC?

	Licenciatura					
	Pase reglamentado		Concurso de selección		Total	
Si	24,089	73.0	135,010	84.4	159,099	82.4
No	8,926	27.0	25,047	15.6	33,973	17.6
Total	33,015	100	160,057	100	193,072	100
Casos sin información	0		0		0	

¿Cuáles?

Procesador de textos	12,499	37.9	86,198	53.9	98,697	51.1
Hoja de cálculo	17,502	53.0	111,330	69.6	128,832	66.7
Power point	19,552	59.2	120,209	75.1	139,761	72.4
Manejador de bases de datos	3,194	9.7	49,984	31.2	53,178	27.5
Lenguaje de programación	8,322	25.2	54,568	34.1	62,890	32.6
Software especializados	1,530	4.6	21,359	13.3	22,889	11.9
Otro	1,692	5.1	14,137	8.8	15,829	8.2

Nota: Las categorías de la variable no son excluyentes, por lo tanto, los porcentajes no suman cien.

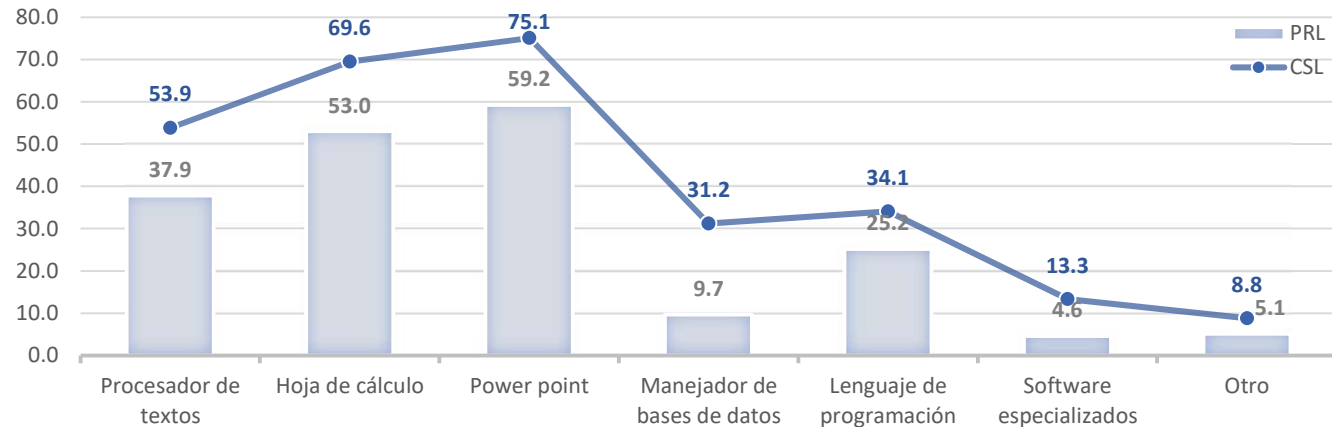

Costumbres de estudio

Cuadro 1.3.4

Al estudiar, acostumbras:**Primero leer todo el tema**

	Licenciatura					
	Pase reglamentado		Concurso de selección		Total	
Siempre	12,985	39.3	75,989	47.5	88,974	46.1
Frecuentemente	15,003	45.4	66,521	41.6	81,524	42.2
Esporádicamente	4,468	13.5	15,761	9.8	20,229	10.5
Nunca o casi nunca	559	1.7	1,785	1.1	2,344	1.2
Total	33,015	100	160,056	100	193,071	100
Casos sin información	0		1		1	

Subrayar las ideas principales

Siempre	10,593	32.1	53,807	33.6	64,400	33.4
Frecuentemente	13,195	40.0	67,321	42.1	80,516	41.7
Esporádicamente	7,488	22.7	32,748	20.5	40,236	20.8
Nunca o casi nunca	1,739	5.3	6,180	3.9	7,919	4.1
Total	33,015	100	160,056	100	193,071	100
Casos sin información	0		1		1	

Elaborar resúmenes del material

Siempre	5,823	17.6	34,874	21.8	40,697	21.1
Frecuentemente	12,640	38.3	63,843	39.9	76,483	39.6
Esporádicamente	11,669	35.3	50,526	31.6	62,195	32.2
Nunca o casi nunca	2,883	8.7	10,813	6.8	13,696	7.1
Total	33,015	100	160,056	100	193,071	100
Casos sin información	0		1		1	

Hacer síntesis tipo "acordeón"

Siempre	5,912	17.9	26,838	16.8	32,750	17.0
Frecuentemente	10,562	32.0	50,164	31.3	60,726	31.5
Esporádicamente	11,226	34.0	56,367	35.2	67,593	35.0
Nunca o casi nunca	5,315	16.1	26,687	16.7	32,002	16.6
Total	33,015	100	160,056	100	193,071	100
Casos sin información	0		1		1	

Cuadro 1.3.4 (Continuación)

Resolver ejercicios para reafirmar el tema

Siempre
Frecuentemente
Esporádicamente
Nunca o casi nunca

Total

Casos sin información

	Licenciatura		
	Pase reglamentado	Concurso de selección	Total
Siempre	6,625 20.1	50,338 31.5	56,963 29.5
Frecuentemente	11,994 36.3	63,919 39.9	75,913 39.3
Esporádicamente	11,023 33.4	37,956 23.7	48,979 25.4
Nunca o casi nunca	3,373 10.2	7,844 4.9	11,217 5.8
Total	33,015 100	160,057 100	193,072 100
Casos sin información	0	0	0

Estudios:**Solo**

Siempre
Frecuentemente
Esporádicamente
Nunca o casi nunca

Total

Casos sin información

Siempre	23,548 71.3	106,959 66.8	130,507 67.6
Frecuentemente	8,446 25.6	45,005 28.1	53,451 27.7
Esporádicamente	911 2.8	7,251 4.5	8,162 4.2
Nunca o casi nunca	110 0.3	841 0.5	951 0.5
Total	33,015 100	160,056 100	193,071 100
Casos sin información	0	0	0

En equipo

Siempre
Frecuentemente
Esporádicamente
Nunca o casi nunca

Total

Casos sin información

Siempre	682 2.1	6,166 3.9	6,848 3.5
Frecuentemente	7,685 23.3	39,153 24.5	46,838 24.3
Esporádicamente	15,122 45.8	70,597 44.1	85,719 44.4
Nunca o casi nunca	9,526 28.9	44,141 27.6	53,667 27.8
Total	33,015 100	160,057 100	193,072 100
Casos sin información	0	0	0

En la casa

Siempre
Frecuentemente
Esporádicamente
Nunca o casi nunca

Total

Casos sin información

Siempre	22,562 68.3	98,189 61.3	120,751 62.5
Frecuentemente	8,454 25.6	48,297 30.2	56,751 29.4
Esporádicamente	1,629 4.9	11,153 7.0	12,782 6.6
Nunca o casi nunca	370 1.1	2,417 1.5	2,787 1.4
Total	33,015 100	160,056 100	193,071 100
Casos sin información	0	1	1

Cuadro 1.3.4 (Continuación)

En la biblioteca

Siempre
Frecuentemente
Esporádicamente
Nunca o casi nunca
Total
Casos sin información

Licenciatura					
Pase reglamentado		Concurso de selección		Total	
763	2.3	5,303	3.3	6,066	3.1
4,563	13.8	22,060	13.8	26,623	13.8
12,830	38.9	52,816	33.0	65,646	34.0
14,859	45.0	79,876	49.9	94,735	49.1
33,015	100	160,055	100	193,070	100
0		1		1	

En el parque

Siempre
Frecuentemente
Esporádicamente
Nunca o casi nunca
Total
Casos sin información

142	0.4	1,742	1.1	1,884	1.0
757	2.3	6,108	3.8	6,865	3.6
3,667	11.1	24,328	15.2	27,995	14.5
28,449	86.2	127,877	79.9	156,326	81.0
33,015	100	160,055	100	193,070	100
0		1		1	

Escuchando radio o TV

Siempre
Frecuentemente
Esporádicamente
Nunca o casi nunca
Total
Casos sin información

1,979	6.0	10,000	6.2	11,979	6.2
5,836	17.7	25,871	16.2	31,707	16.4
8,624	26.1	42,334	26.4	50,958	26.4
16,576	50.2	81,850	51.1	98,426	51.0
33,015	100	160,055	100	193,070	100
0		1		1	

En la cama

Siempre
Frecuentemente
Esporádicamente
Nunca o casi nunca
Total
Casos sin información

1,445	4.4	8,535	5.3	9,980	5.2
7,008	21.2	31,010	19.4	38,018	19.7
11,392	34.5	53,210	33.2	64,602	33.5
13,170	39.9	67,299	42.0	80,469	41.7
33,015	100	160,054	100	193,069	100
0		1		1	

Cuadro 1.3.4 (Continuación)

En escritorio o mesa

Siempre
Frecuentemente
Esporádicamente
Nunca o casi nunca

Total

Casos sin información

	Licenciatura					
	Pase reglamentado		Concurso de selección		Total	
Siempre	18,651	56.5	90,975	56.8	109,626	56.8
Frecuentemente	11,987	36.3	56,006	35.0	67,993	35.2
Esporádicamente	1,843	5.6	9,935	6.2	11,778	6.1
Nunca o casi nunca	534	1.6	3,140	2.0	3,674	1.9
Total	33,015	100	160,056	100	193,071	100
Casos sin información	0		0		0	

En el transporte colectivo

Siempre
Frecuentemente
Esporádicamente
Nunca o casi nunca

Total

Casos sin información

Siempre	430	1.3	3,252	2.0	3,682	1.9
Frecuentemente	2,820	8.5	15,760	9.8	18,580	9.6
Esporádicamente	9,211	27.9	42,579	26.6	51,790	26.8
Nunca o casi nunca	20,554	62.3	98,463	61.5	119,017	61.6
Total	33,015	100	160,054	100	193,069	100
Casos sin información	0		1		1	

Sin distracción

Siempre
Frecuentemente
Esporádicamente
Nunca o casi nunca

Total

Casos sin información

Siempre	4,315	13.1	33,431	20.9	37,746	19.6
Frecuentemente	12,185	36.9	58,469	36.5	70,654	36.6
Esporádicamente	11,738	35.6	48,773	30.5	60,511	31.3
Nunca o casi nunca	4,777	14.5	19,381	12.1	24,158	12.5
Total	33,015	100	160,054	100	193,069	100
Casos sin información	0		1		1	

Cuadro 2.3.5

Medio de transporte al plantel

	Licenciatura					
	Pase reglamentado		Concurso de selección		Total	
Auto propio	7,513	22.8	32,183	20.1	39,696	20.6
Auto de un vecino	252	0.8	1,442	0.9	1,694	0.9
Taxi	3,438	10.4	22,550	14.1	25,988	13.5
Transporte colectivo	25,480	77.2	110,060	68.8	135,540	70.2
Metro	16,591	50.3	54,677	34.2	71,268	36.9
Metrobús	9,392	28.4	29,132	18.2	38,524	20.0
Bicicleta propia o moto	733	2.2	6,981	4.4	7,714	4.0
Caminando	9,322	28.2	46,155	28.8	55,477	28.7
Otro	983	3.0	6,347	4.0	7,330	3.8

Nota: Las categorías de la variable no son excluyentes, por lo tanto, los porcentajes no suman cien.

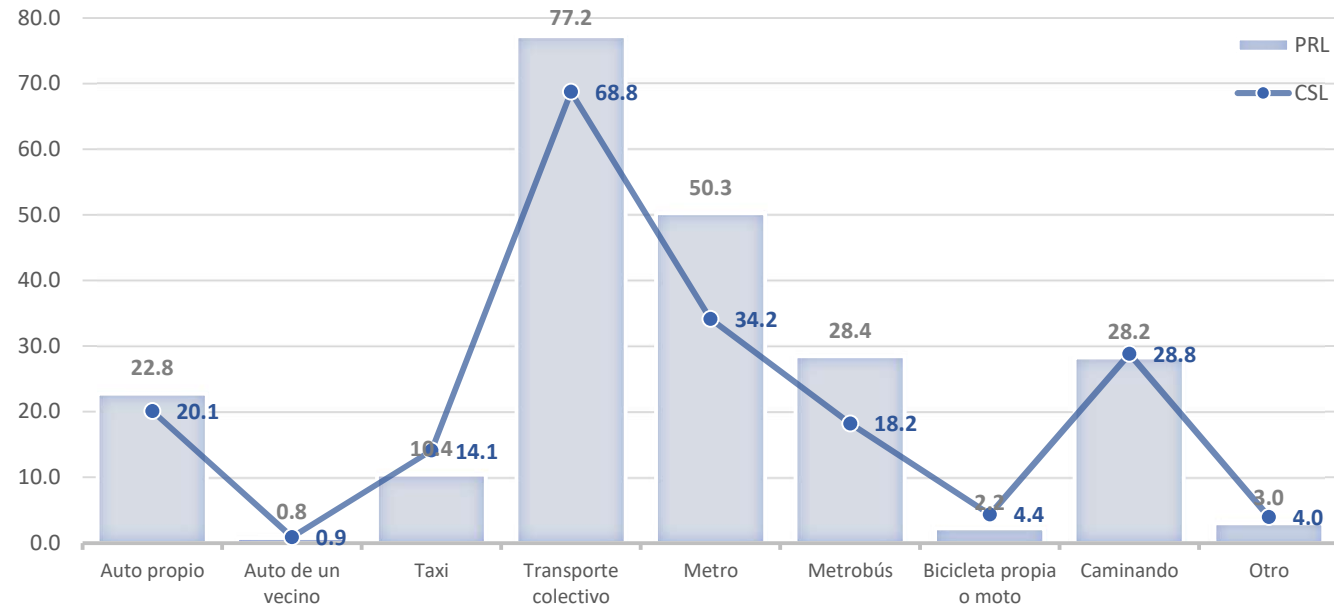

Cuadro 2.3.6

Tiempo de traslado de casa o trabajo al plantel

Menos de 10 minutos

10 - 15 minutos

16 - 30 minutos

31 - 60 minutos

1 - 2 horas

Más de 2 horas

Total

Casos sin información

	Licenciatura					
	Pase reglamentado		Concurso de selección		Total	
Menos de 10 minutos	342	1.0	8,258	5.2	8,600	4.5
10 - 15 minutos	1,565	4.7	21,040	13.1	22,605	11.7
16 - 30 minutos	5,193	15.7	36,108	22.6	41,301	21.4
31 - 60 minutos	11,810	35.8	50,900	31.8	62,710	32.5
1 - 2 horas	12,325	37.3	36,729	22.9	49,054	25.4
Más de 2 horas	1,780	5.4	7,022	4.4	8,802	4.6
Total	33,015	100	160,057	100	193,072	100
Casos sin información	0		0		0	

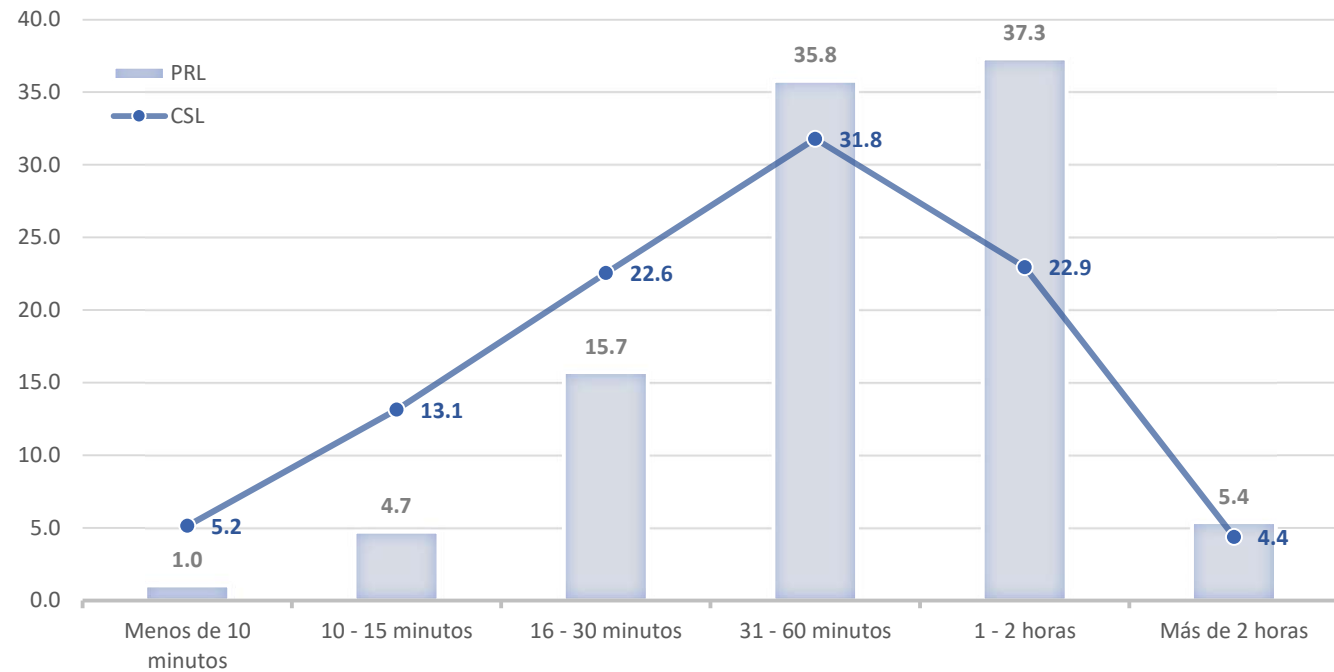

Cuadro 1.3.7

Material de consulta usado en casa

	Licenciatura					
	Pase reglamentado		Concurso de selección		Total	
Libros de texto	24,804	75.1	123,579	77.2	148,383	76.9
Revistas culturales	4,992	15.1	23,965	15.0	28,957	15.0
Otros libros	7,946	24.1	41,958	26.2	49,904	25.8
Enciclopedias	9,812	29.7	51,468	32.2	61,280	31.7
Periódicos	4,975	15.1	24,868	15.5	29,843	15.5
Atlas y mapas	3,439	10.4	19,951	12.5	23,390	12.1
Internet	32,792	99.3	156,753	97.9	189,545	98.2
Ninguno	36	0.1	294	0.2	330	0.2

Nota: Las categorías de la variable no son excluyentes, por lo tanto, los porcentajes no suman cien.

Cuadro 1.3.8

Dispositivos electrónicos utilizados en los estudios

Computadora de escritorio	11,511	34.9	64,281	40.2	75,792	39.3
Laptop	21,411	64.9	90,349	56.4	111,760	57.9
Tablet	4,160	12.6	15,654	9.8	19,814	10.3
Celular	29,241	88.6	133,966	83.7	163,207	84.5
Otro	134	0.4	3,014	1.9	3,148	1.6

Nota: Las categorías de la variable no son excluyentes, por lo tanto, los porcentajes no suman cien.

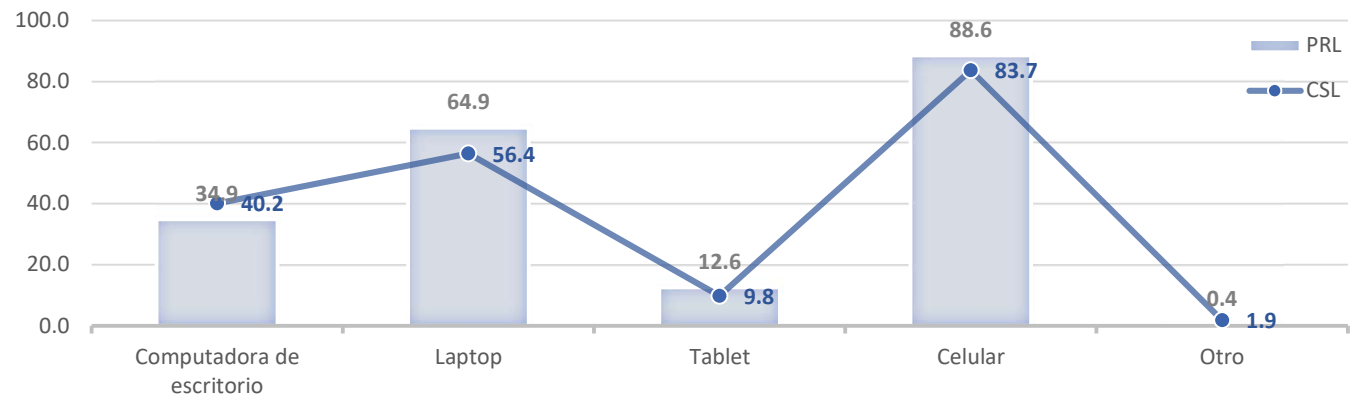

Cuadro 1.3.9

Insistencia de los padres en los estudios

Mucho
Regular
Poco
No insisten
Quieren que haga o estudie otra cosa
Total
Casos sin información

	Licenciatura					
	Pase reglamentado		Concurso de selección		Total	
Mucho	26,977	81.7	111,200	69.5	138,177	71.6
Regular	4,424	13.4	28,920	18.1	33,344	17.3
Poco	616	1.9	6,392	4.0	7,008	3.6
No insisten	922	2.8	12,786	8.0	13,708	7.1
Quieren que haga o estudie otra cosa	76	0.2	759	0.5	835	0.4
Total	33,015	100	160,057	100	193,072	100
Casos sin información	0		0		0	

Cuadro 1.3.10

Opinión sobre el éxito como estudiante

Excelente
Bueno
Regular
Deficiente
Total
Casos sin información

Excelente	8,005	24.2	35,560	22.2	43,565	22.6
Bueno	19,326	58.5	105,432	65.9	124,758	64.6
Regular	5,032	15.2	18,133	11.3	23,165	12.0
Deficiente	652	2.0	932	0.6	1,584	0.8
Total	33,015	100	160,057	100	193,072	100
Casos sin información	0		0		0	

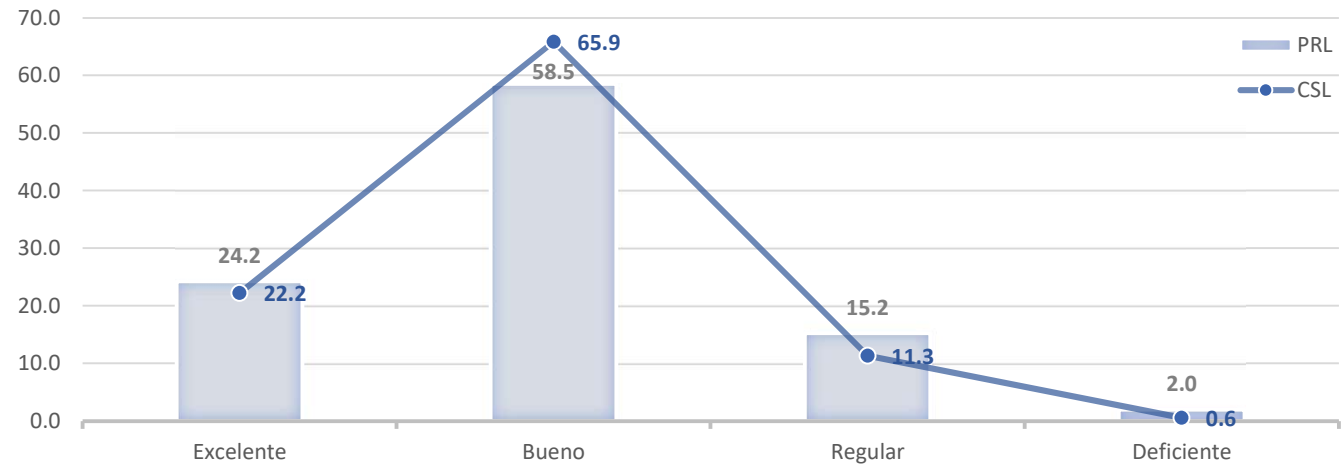

1.4 Datos socioeconómicos

Lenguas indígenas

Cuadro 1.4.1

¿Hablas alguna lengua indígena?

Sí

No

Total

Casos sin información

Hablas la lengua:

Náhuatl (Nahuatlahtolli)

Mixteco (Tu'un savi)

Zapoteco (Binizaa)

Otomí (Hñähñü)

Mazahua (Jñatio)

Mazateco (Ha shuta enima)

Totonaco (Tachiwin)

Mixe (Ayüük)

Maya (Maaya t'aan)

Purépecha (P'urhépecha)

Otras

Total

Casos sin información

	Licenciatura					
	Pase reglamentado		Concurso de selección		Total	
Sí	158	0.5	2,367	1.5	2,525	1.3
No	32,857	99.5	157,690	98.5	190,547	98.7
Total	33,015	100	160,057	100	193,072	100
Casos sin información	0		0		0	
Hablas la lengua:						
Náhuatl (Nahuatlahtolli)	57	36.1	708	30.0	765	30.3
Mixteco (Tu'un savi)	21	13.3	286	12.1	307	12.2
Zapoteco (Binizaa)	11	7.0	212	9.0	223	8.8
Otomí (Hñähñü)	13	8.2	197	8.3	210	8.3
Mazahua (Jñatio)	6	3.8	117	5.0	123	4.9
Mazateco (Ha shuta enima)	3	1.9	136	5.8	139	5.5
Totonaco (Tachiwin)	8	5.1	109	4.6	117	4.6
Mixe (Ayüük)	14	8.9	128	5.4	142	5.6
Maya (Maaya t'aan)	3	1.9	61	2.6	64	2.5
Purépecha (P'urhépecha)	1	0.6	24	1.0	25	1.0
Otras	21	13.3	385	16.3	406	16.1
Total	158	100	2,363	100	2,521	100
Casos sin información	0		1		1	

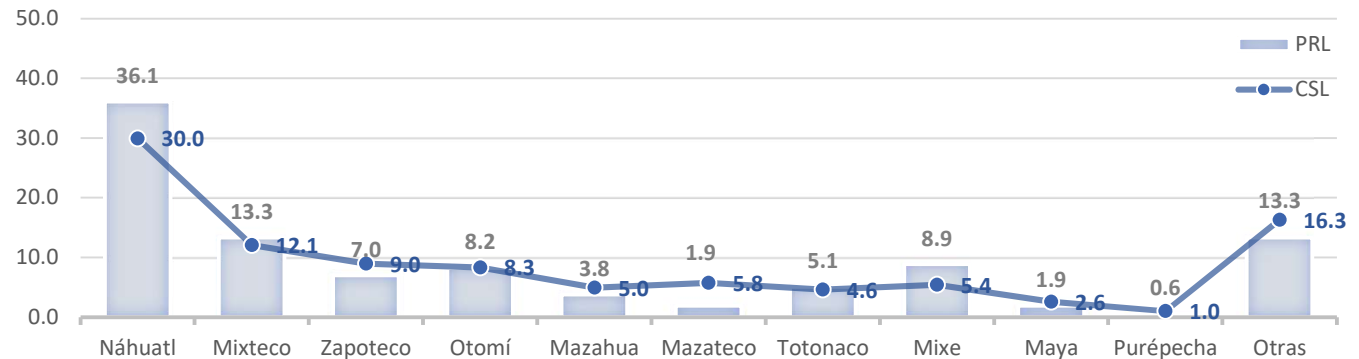

Cuadro 1.4.1 (Continuación)

¿Tus padres hablan alguna lengua indígena?

Sí

No

Total

Casos sin información

	Licenciatura					
	Pase reglamentado		Concurso de selección		Total	
Sí	1,211	3.7	9,288	5.8	10,499	5.4
No	31,804	96.3	150,769	94.2	182,573	94.6
Total	33,015	100	160,057	100	193,072	100
Casos sin información	0		0		0	

Tus padres hablan la lengua:

Náhuatl (Nahuatlahtolli)

Mixteco (Tu'un savi)

Zapoteco (Binizaa)

Otomí (Hñähñü)

Mazahua (Jñatio)

Mazateco (Ha shuta enima)

Totonaco (Tachiwin)

Mixe (Ayüük)

Maya (Maaya t'aan)

Purépecha (P'urhépecha)

Otras

Total

Casos sin información

Náhuatl (Nahuatlahtolli)	451	37.2	3,001	32.4	3,452	32.9
Mixteco (Tu'un savi)	166	13.7	1,116	12.0	1,282	12.2
Zapoteco (Binizaa)	100	8.3	858	9.3	958	9.1
Otomí (Hñähñü)	131	10.8	969	10.5	1,100	10.5
Mazahua (Jñatio)	64	5.3	560	6.0	624	6.0
Mazateco (Ha shuta enima)	72	5.9	580	6.3	652	6.2
Totonaco (Tachiwin)	53	4.4	446	4.8	499	4.8
Mixe (Ayüük)	60	5.0	359	3.9	419	4.0
Maya (Maaya t'aan)	7	0.6	182	2.0	189	1.8
Purépecha (P'urhépecha)	5	0.4	64	0.7	69	0.7
Otras	102	8.4	1,131	12.2	1,233	11.8
Total	1,211	100	9,266	100	10,477	100
Casos sin información	0		11		11	

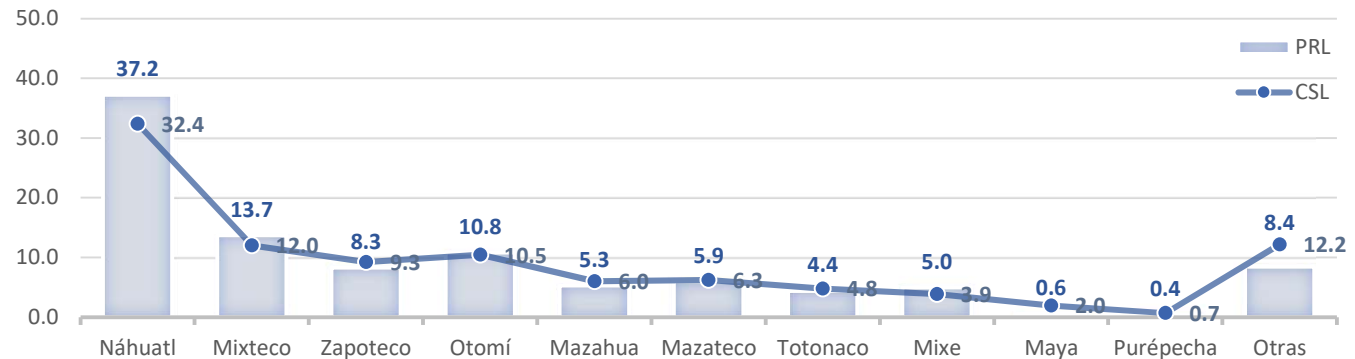

Cuadro 1.4.1 (Continuación)

¿Te consideras parte de algún pueblo indígena?

Sí

No

Total

Casos sin información

Eres miembro de un pueblo:

Náhuatl (Nahuatlahtolli)

Mixteco (Tu'un savi)

Zapoteco (Binizaa)

Otomí (Hñähñü)

Mazahua (Jñatio)

Mazateco (Ha shuta enima)

Totonaco (Tachiwin)

Mixe (Ayüük)

Maya (Maaya t'aan)

Purépecha (P'urhépecha)

Otras

Total

Casos sin información

	Licenciatura					
	Pase reglamentado		Concurso de selección		Total	
Sí	497	1.5	6,153	3.8	6,650	3.4
No	32,518	98.5	153,904	96.2	186,422	96.6
Total	33,015	100	160,057	100	193,072	100
Casos sin información	0		0		0	
Eres miembro de un pueblo:						
Náhuatl (Nahuatlahtolli)	121	24.3	1,513	24.6	1,634	24.6
Mixteco (Tu'un savi)	80	16.1	781	12.7	861	13.0
Zapoteco (Binizaa)	44	8.9	615	10.0	659	9.9
Otomí (Hñähñü)	75	15.1	847	13.8	922	13.9
Mazahua (Jñatio)	26	5.2	532	8.7	558	8.4
Mazateco (Ha shuta enima)	27	5.4	301	4.9	328	4.9
Totonaco (Tachiwin)	21	4.2	246	4.0	267	4.0
Mixe (Ayüük)	31	6.2	227	3.7	258	3.9
Maya (Maaya t'aan)	10	2.0	172	2.8	182	2.7
Purépecha (P'urhépecha)	8	1.6	102	1.7	110	1.7
Otras	54	10.9	807	13.1	861	13.0
Total	497	100	6,143	100	6,640	100
Casos sin información	0		5		5	

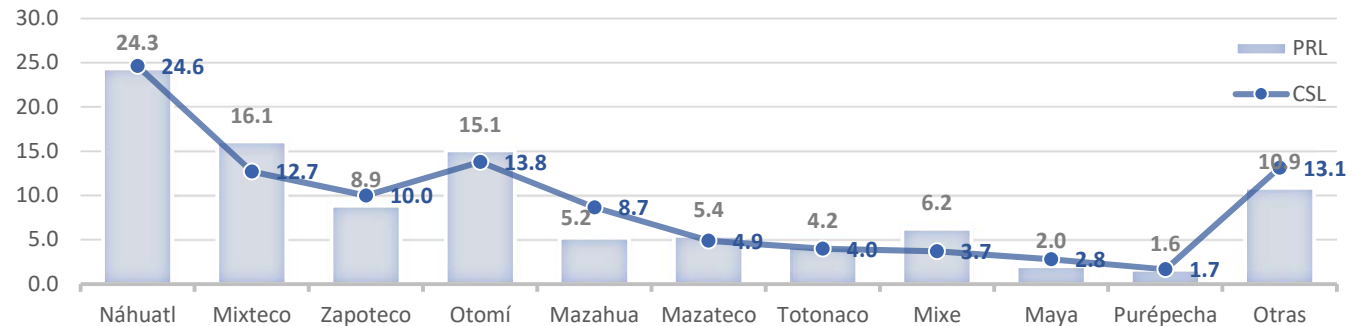

Nivel máximo de estudios de los padres y hermanos mayores de 12 años

Cuadro 1.4.2

Estudios de la madre

Sin estudios
Primaria incompleta
Primaria completa
Secundaria incompleta
Secundaria completa
Carrera técnica con secundaria incompleta
Carrera técnica con secundaria completa
Bachillerato incompleto
Bachillerato completo
Carrera técnica profesional incompleta
Carrera técnica profesional completa
Licenciatura incompleta
Licenciatura completa
Posgrado incompleto
Posgrado completo
No lo sé

Total

Casos sin información

	Licenciatura					
	Pase reglamentado		Concurso de selección		Total	
	113	0.3	2,100	1.3	2,213	1.2
	510	1.5	6,592	4.2	7,102	3.7
	1,146	3.5	10,873	6.9	12,019	6.3
	862	2.6	7,287	4.6	8,149	4.3
	4,288	13.0	30,702	19.3	34,990	18.3
	528	1.6	3,747	2.4	4,275	2.2
	2,189	6.6	10,048	6.3	12,237	6.4
	2,751	8.4	12,892	8.1	15,643	8.2
	4,164	12.6	20,107	12.7	24,271	12.7
	827	2.5	3,669	2.3	4,496	2.3
	3,276	9.9	12,171	7.7	15,447	8.1
	2,339	7.1	7,474	4.7	9,813	5.1
	7,729	23.5	23,994	15.1	31,723	16.6
	320	1.0	864	0.5	1,184	0.6
	1,790	5.4	5,308	3.3	7,098	3.7
	93	0.3	843	0.5	936	0.5
Total	32,925	100	158,671	100	191,596	100
Casos sin información	69		217		286	

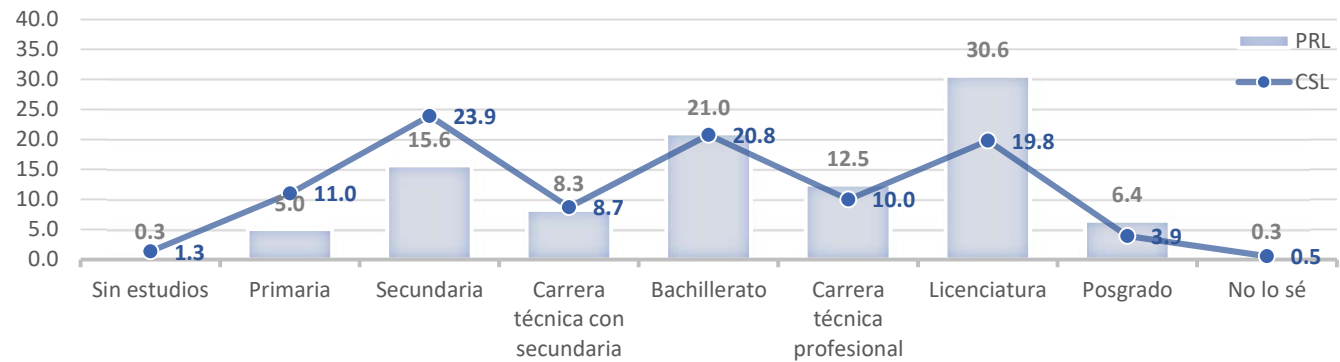

Nota: En la gráfica los estudios por nivel aparecen como la suma de los porcentajes de estudios completos e incompletos.

Cuadro 1.4.2 (Continuación)

Estudios del padre

	Licenciatura					
	Pase reglamentado		Concurso de selección		Total	
Sin estudios	134	0.4	2,180	1.4	2,314	1.3
Primaria incompleta	468	1.4	5,838	3.8	6,306	3.4
Primaria completa	949	2.9	9,287	6.1	10,236	5.5
Secundaria incompleta	1,117	3.4	8,051	5.3	9,168	5.0
Secundaria completa	4,165	12.8	27,055	17.7	31,220	16.9
Carrera técnica con secundaria incompleta	437	1.3	3,184	2.1	3,621	2.0
Carrera técnica con secundaria completa	1,051	3.2	5,578	3.7	6,629	3.6
Bachillerato incompleto	3,445	10.6	14,385	9.4	17,830	9.6
Bachillerato completo	4,128	12.7	20,102	13.2	24,230	13.1
Carrera técnica profesional incompleta	746	2.3	3,772	2.5	4,518	2.4
Carrera técnica profesional completa	2,194	6.8	8,404	5.5	10,598	5.7
Licenciatura incompleta	2,706	8.3	8,445	5.5	11,151	6.0
Licenciatura completa	7,492	23.1	24,171	15.8	31,663	17.1
Posgrado incompleto	309	1.0	910	0.6	1,219	0.7
Posgrado completo	2,008	6.2	5,923	3.9	7,931	4.3
No lo sé	1,129	3.5	5,226	3.4	6,355	3.4
Total	32,478	100	152,511	100	184,989	100
Casos sin información	458		1,002		1,460	

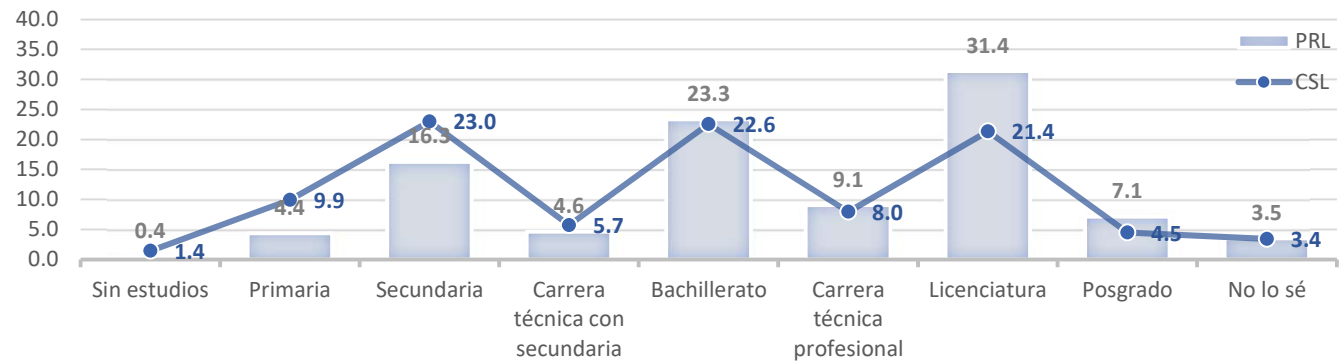

Nota: En la gráfica los estudios por nivel aparecen como la suma de los porcentajes de estudios completos e incompletos.

Cuadro 1.4.2 (Continuación)

Estudios del hermano A

	Licenciatura					
	Pase reglamentado		Concurso de selección		Total	
Sin estudios	179	0.8	196	0.9	375	0.9
Primaria incompleta	356	1.5	238	1.1	594	1.4
Primaria completa	1,038	4.5	642	3.1	1,680	3.8
Secundaria incompleta	1,507	6.6	933	4.5	2,440	5.6
Secundaria completa	2,705	11.8	2,070	9.9	4,775	10.9
Carrera técnica con secundaria incompleta	142	0.6	285	1.4	427	1.0
Carrera técnica con secundaria completa	264	1.1	440	2.1	704	1.6
Bachillerato incompleto	2,622	11.4	2,242	10.8	4,864	11.1
Bachillerato completo	3,634	15.8	3,729	17.9	7,363	16.8
Carrera técnica profesional incompleta	705	3.1	559	2.7	1,264	2.9
Carrera técnica profesional completa	883	3.8	892	4.3	1,775	4.1
Licenciatura incompleta	3,757	16.3	2,964	14.2	6,721	15.3
Licenciatura completa	4,467	19.4	4,624	22.2	9,091	20.8
Posgrado incompleto	95	0.4	173	0.8	268	0.6
Posgrado completo	343	1.5	606	2.9	949	2.2
No lo sé	299	1.3	217	1.0	516	1.2
Total	22,996	100	20,810	100	43,806	100
Casos sin información	7,054		4,341		11,395	

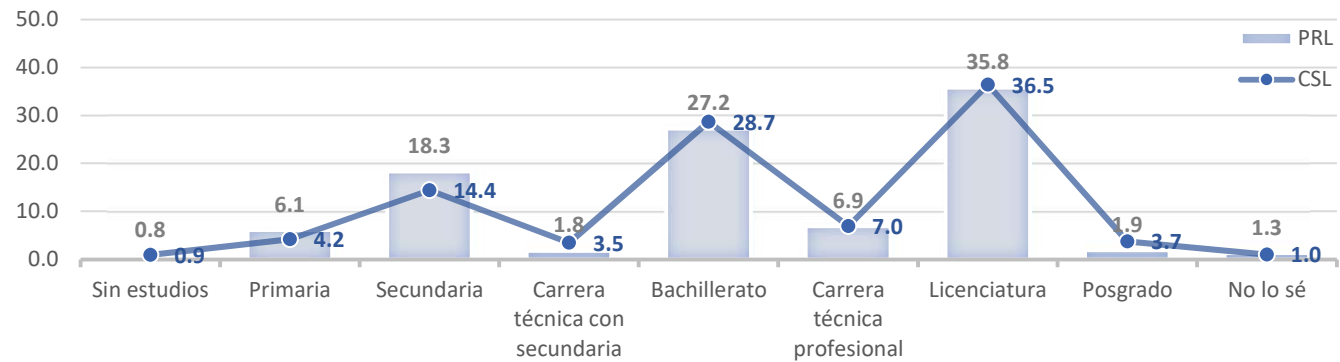

Nota: En la gráfica los estudios por nivel aparecen como la suma de los porcentajes de estudios completos e incompletos.

Cuadro 1.4.2 (Continuación)

Estudios del hermano B

	Licenciatura					
	Pase reglamentado		Concurso de selección		Total	
Sin estudios	306	3.0	1,900	2.7	2,206	2.8
Primaria incompleta	461	4.5	2,772	4.0	3,233	4.1
Primaria completa	646	6.3	4,230	6.1	4,876	6.1
Secundaria incompleta	722	7.0	4,711	6.8	5,433	6.8
Secundaria completa	1,106	10.8	8,546	12.3	9,652	12.1
Carrera técnica con secundaria incompleta	126	1.2	1,259	1.8	1,385	1.7
Carrera técnica con secundaria completa	176	1.7	2,034	2.9	2,210	2.8
Bachillerato incompleto	1,238	12.0	7,829	11.3	9,067	11.4
Bachillerato completo	1,550	15.1	12,095	17.4	13,645	17.1
Carrera técnica profesional incompleta	268	2.6	1,787	2.6	2,055	2.6
Carrera técnica profesional completa	364	3.5	3,304	4.8	3,668	4.6
Licenciatura incompleta	1,335	13.0	6,106	8.8	7,441	9.3
Licenciatura completa	1,482	14.4	9,635	13.9	11,117	14.0
Posgrado incompleto	35	0.3	304	0.4	339	0.4
Posgrado completo	121	1.2	974	1.4	1,095	1.4
No lo sé	350	3.4	1,851	2.7	2,201	2.8
Total	10,286	100	69,337	100	79,623	100
Casos sin información	20,804		13,939		34,743	

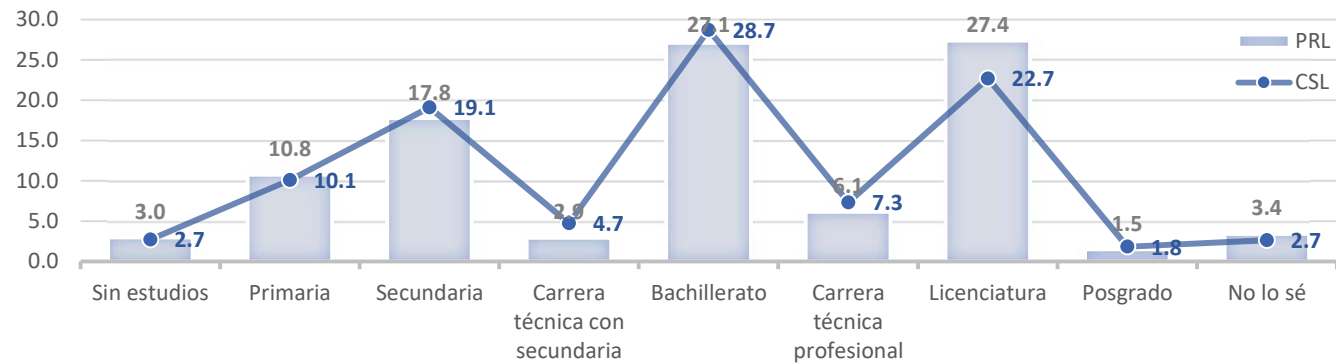

Nota: En la gráfica los estudios por nivel aparecen como la suma de los porcentajes de estudios completos e incompletos.

Cuadro 1.4.2 (Continuación)

Estudios del hermano C

	Licenciatura					
	Pase reglamentado		Concurso de selección		Total	
Sin estudios	230	8.3	1,459	5.6	1,689	5.8
Primaria incompleta	113	4.1	1,105	4.2	1,218	4.2
Primaria completa	156	5.7	1,619	6.2	1,775	6.1
Secundaria incompleta	193	7.0	1,654	6.3	1,847	6.4
Secundaria completa	267	9.7	3,316	12.6	3,583	12.3
Carrera técnica con secundaria incompleta	41	1.5	557	2.1	598	2.1
Carrera técnica con secundaria completa	62	2.2	848	3.2	910	3.1
Bachillerato incompleto	291	10.5	2,652	10.1	2,943	10.1
Bachillerato completo	386	14.0	4,330	16.5	4,716	16.2
Carrera técnica profesional incompleta	71	2.6	581	2.2	652	2.2
Carrera técnica profesional completa	103	3.7	1,171	4.5	1,274	4.4
Licenciatura incompleta	237	8.6	1,804	6.9	2,041	7.0
Licenciatura completa	289	10.5	3,062	11.7	3,351	11.5
Posgrado incompleto	7	0.3	100	0.4	107	0.4
Posgrado completo	25	0.9	336	1.3	361	1.2
No lo sé	289	10.5	1,685	6.4	1,974	6.8
Total	2,760	100	26,279	100	29,039	100
Casos sin información	27,618		20,659		48,277	

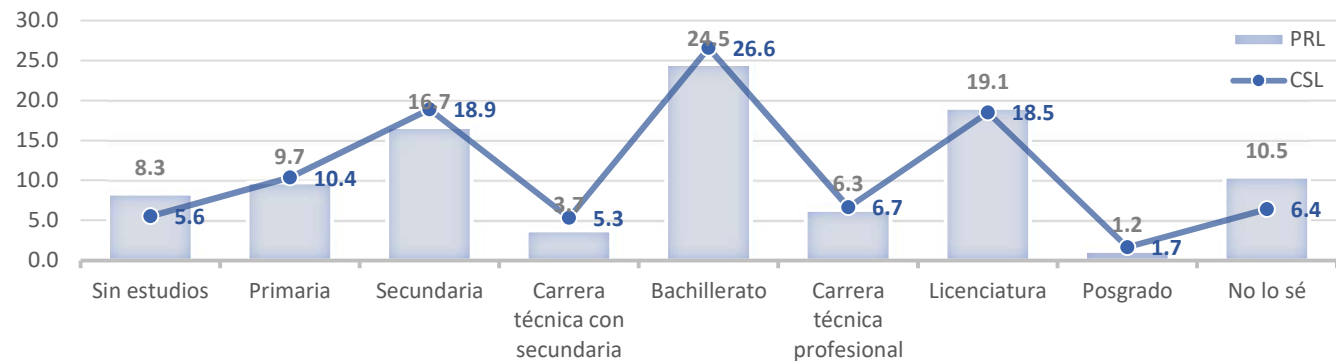

Nota: En la gráfica los estudios por nivel aparecen como la suma de los porcentajes de estudios completos e incompletos.

Cuadro 1.4.2 (Continuación)

Estudios del hermano D

	Licenciatura					
	Pase reglamentado		Concurso de selección		Total	
Sin estudios	187	16.5	1,150	9.3	1,337	9.9
Primaria incompleta	34	3.0	444	3.6	478	3.5
Primaria completa	44	3.9	654	5.3	698	5.2
Secundaria incompleta	52	4.6	645	5.2	697	5.2
Secundaria completa	79	7.0	1,394	11.3	1,473	10.9
Carrera técnica con secundaria incompleta	13	1.1	228	1.8	241	1.8
Carrera técnica con secundaria completa	22	1.9	400	3.2	422	3.1
Bachillerato incompleto	80	7.1	991	8.0	1,071	8.0
Bachillerato completo	119	10.5	1,888	15.3	2,007	14.9
Carrera técnica profesional incompleta	27	2.4	261	2.1	288	2.1
Carrera técnica profesional completa	39	3.4	517	4.2	556	4.1
Licenciatura incompleta	66	5.8	662	5.4	728	5.4
Licenciatura completa	89	7.9	1,238	10.0	1,327	9.9
Posgrado incompleto	5	0.4	44	0.4	49	0.4
Posgrado completo	4	0.4	176	1.4	180	1.3
No lo sé	272	24.0	1,643	13.3	1,915	14.2
Total	1,132	100	12,335	100	13,467	100
Casos sin información	29,067		22,906		51,973	

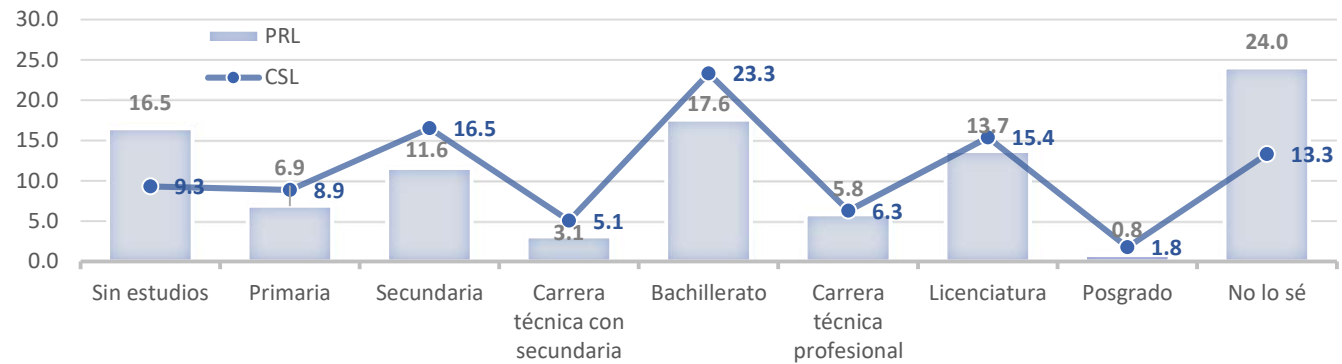

Nota: En la gráfica los estudios por nivel aparecen como la suma de los porcentajes de estudios completos e incompletos.

Cuadro 1.4.2 (Continuación)

Estudios del Hermano E

	Licenciatura					
	Pase reglamentado		Concurso de selección		Total	
Sin estudios	193	24.4	1,199	14.5	1,392	15.3
Primaria incompleta	14	1.8	281	3.4	295	3.2
Primaria completa	15	1.9	374	4.5	389	4.3
Secundaria incompleta	21	2.7	353	4.3	374	4.1
Secundaria completa	40	5.1	805	9.7	845	9.3
Carrera técnica con secundaria incompleta	10	1.3	155	1.9	165	1.8
Carrera técnica con secundaria completa	14	1.8	202	2.4	216	2.4
Bachillerato incompleto	33	4.2	477	5.8	510	5.6
Bachillerato completo	68	8.6	1,107	13.4	1,175	12.9
Carrera técnica profesional incompleta	9	1.1	154	1.9	163	1.8
Carrera técnica profesional completa	21	2.7	317	3.8	338	3.7
Licenciatura incompleta	30	3.8	322	3.9	352	3.9
Licenciatura completa	38	4.8	747	9.0	785	8.6
Posgrado incompleto	1	0.1	35	0.4	36	0.4
Posgrado completo	5	0.6	105	1.3	110	1.2
No lo sé	279	35.3	1,654	20.0	1,933	21.3
Total	791	100	8,287	100	9,078	100
Casos sin información	29,369		23,637		53,006	

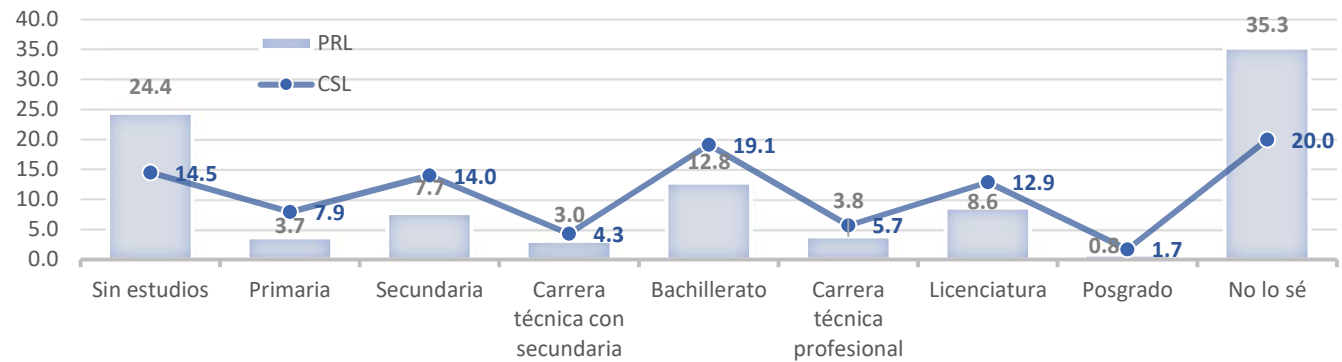

Nota: En la gráfica los estudios por nivel aparecen como la suma de los porcentajes de estudios completos e incompletos.

Principal ocupación de los padres

Cuadro 1.4.3

Principal ocupación de la madre

	Licenciatura					
	Pase reglamentado		Concurso de selección		Total	
Socia de una empresa o despacho	411	1.3	1,645	1.0	2,056	1.1
Funcionaria de alto nivel (Subsecretaria, Dir. Gral., Gerente, Directora de área)	301	0.9	1,238	0.8	1,539	0.8
Jefa de departamento/Ejecutiva de cuenta	270	0.8	921	0.6	1,191	0.6
Jefa de oficina/Sección/Área	927	2.8	2,697	1.7	3,624	1.9
Empleada profesional	7,067	21.6	25,000	15.8	32,067	16.8
Analista técnica/técnica especializada	225	0.7	685	0.4	910	0.5
Profesional o técnica independiente	1,288	3.9	4,629	2.9	5,917	3.1
Empleada no profesional	3,622	11.1	20,533	12.9	24,155	12.6
Vendedora	4,502	13.7	20,492	12.9	24,994	13.1
Asistente/Ayudante/Auxiliar	1,101	3.4	4,116	2.6	5,217	2.7
Trabajadora manual no calificada	276	0.8	1,540	1.0	1,816	0.9
Empleada doméstica	2,920	8.9	19,671	12.4	22,591	11.8
Trabajadora en actividades agrícolas, ganaderas, silvícolas y de caza y pesca	46	0.1	836	0.5	882	0.5
Jubilada	533	1.6	4,799	3.0	5,332	2.8
No trabaja	7,442	22.7	37,327	23.5	44,769	23.4
Fallecida	454	1.4	4,242	2.7	4,696	2.5
Otra	1,024	3.1	5,308	3.3	6,332	3.3
No lo sé	345	1.1	2,929	1.8	3,274	1.7
Total	32,754	100	158,608	100	191,362	100
Casos sin información	235		200		435	

Ocupaciones relevantes

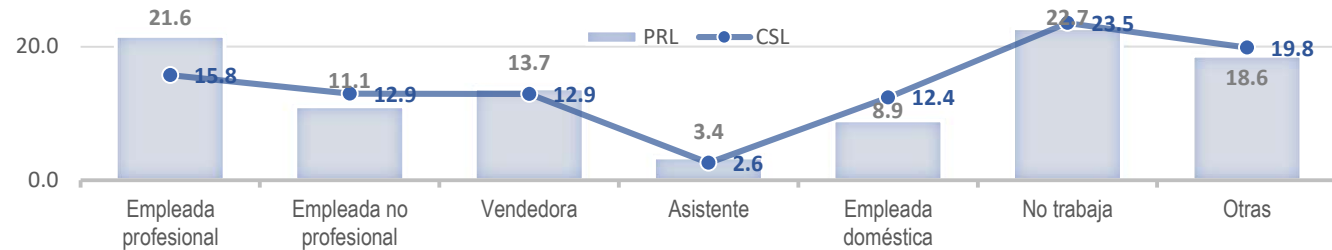

Cuadro 1.4.3 (Continuación)

Principal ocupación del padre

	Licenciatura					
	Pase reglamentado		Concurso de selección		Total	
Socio de una empresa o despacho	769	2.4	2,943	1.9	3,712	2.0
Funcionario de alto nivel (Subsecretario, Dir. Gral., Gerente, Director de área)	509	1.6	1,929	1.3	2,438	1.3
Jefe de departamento/Ejecutivo de cuenta	455	1.4	1,228	0.8	1,683	0.9
Jefe de oficina/Sección/Área	1,163	3.6	3,342	2.2	4,505	2.4
Empleado profesional	7,035	21.8	26,077	17.2	33,112	18.0
Analista técnico/técnico especializado	520	1.6	1,448	1.0	1,968	1.1
Profesional o técnico independiente	2,361	7.3	8,661	5.7	11,022	6.0
Empleado no profesional	6,471	20.0	34,005	22.4	40,476	22.0
Vendedor	4,001	12.4	17,217	11.3	21,218	11.5
Asistente/Ayudante/Auxiliar	768	2.4	3,294	2.2	4,062	2.2
Trabajador manual no calificado	1,155	3.6	5,255	3.5	6,410	3.5
Empleado doméstico	115	0.4	1,479	1.0	1,594	0.9
Trabajador en actividades agrícolas, ganaderas, silvícolas y de caza y pesca	202	0.6	3,475	2.3	3,677	2.0
Jubilado	909	2.8	7,081	4.7	7,990	4.3
No trabaja	732	2.3	4,196	2.8	4,928	2.7
Fallecido	1,471	4.5	10,715	7.0	12,186	6.6
Otra	1,390	4.3	7,893	5.2	9,283	5.0
No lo sé	2,310	7.1	11,754	7.7	14,064	7.6
Total	32,336	100	151,992	100	184,328	100
Casos sin información	598		1,016		1,614	

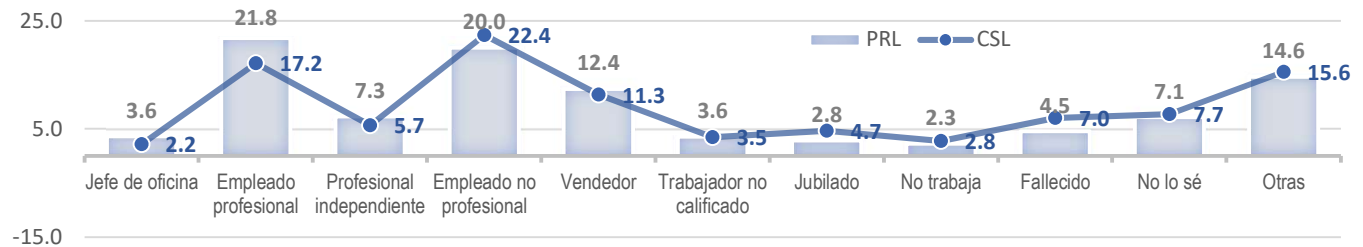
Ocupaciones relevantes

Cuadro 1.4.4

Principal sostén económico

Madre
Padre
Ambos padres
Cónyuge o pareja
El alumno
Otra persona

Total

Casos sin información

	Licenciatura					
	Pase reglamentado		Concurso de selección		Total	
Madre	8,756	26.5	36,955	23.1	45,711	23.7
Padre	12,389	37.5	50,041	31.3	62,430	32.3
Ambos padres	9,946	30.1	42,723	26.7	52,669	27.3
Cónyuge o pareja	135	0.4	2,793	1.7	2,928	1.5
El alumno	1,145	3.5	23,509	14.7	24,654	12.8
Otra persona	644	2.0	4,036	2.5	4,680	2.4
Total	33,015	100	160,057	100	193,072	100
Casos sin información	0		0		0	

Cuadro 1.4.5

Personas mayores de 14 años que vivan en la misma casa y trabajan

0
1
2
3
4 o más

Total

Casos sin información

0	1,612	4.9	15,244	9.5	16,856	8.7
1	11,202	33.9	43,999	27.5	55,201	28.6
2	13,215	40.0	58,674	36.7	71,889	37.2
3	4,960	15.0	28,275	17.7	33,235	17.2
4 o más	2,026	6.1	13,865	8.7	15,891	8.2
Total	33,015	100	160,057	100	193,072	100
Casos sin información	0		0		0	

Cuadro 1.4.6

Dependientes económicos

1
2
3
4
5
6 o más

Total

Casos sin información

1	2,329	7.1	28,384	17.7	30,713	15.9
2	6,535	19.8	43,298	27.1	49,833	25.8
3	8,766	26.6	39,503	24.7	48,269	25.0
4	9,557	28.9	29,628	18.5	39,185	20.3
5	4,406	13.3	14,001	8.7	18,407	9.5
6 o más	1,422	4.3	5,243	3.3	6,665	3.5
Total	33,015	100	160,057	100	193,072	100
Casos sin información	0		0		0	

Prestaciones sociales de los padres

Cuadro 1.4.7

Servicios de salud de la madre

INSABI	
IMSS	
ISSSTE	
Pemex, Defensa Nacional o Marina	
Privado	
Otro	

	Licenciatura		
	Pase reglamentado	Concurso de selección	Total
INSABI	3,996 12.1	26,116 16.3	30,112 15.6
IMSS	12,681 38.4	66,992 41.9	79,673 41.3
ISSSTE	5,905 17.9	22,884 14.3	28,789 14.9
Pemex, Defensa Nacional o Marina	333 1.0	2,247 1.4	2,580 1.3
Privado	2,922 8.9	11,154 7.0	14,076 7.3
Otro	2,721 8.2	14,634 9.1	17,355 9.0

Nota: Las categorías de la variable no son excluyentes, por lo tanto, los porcentajes no suman cien.

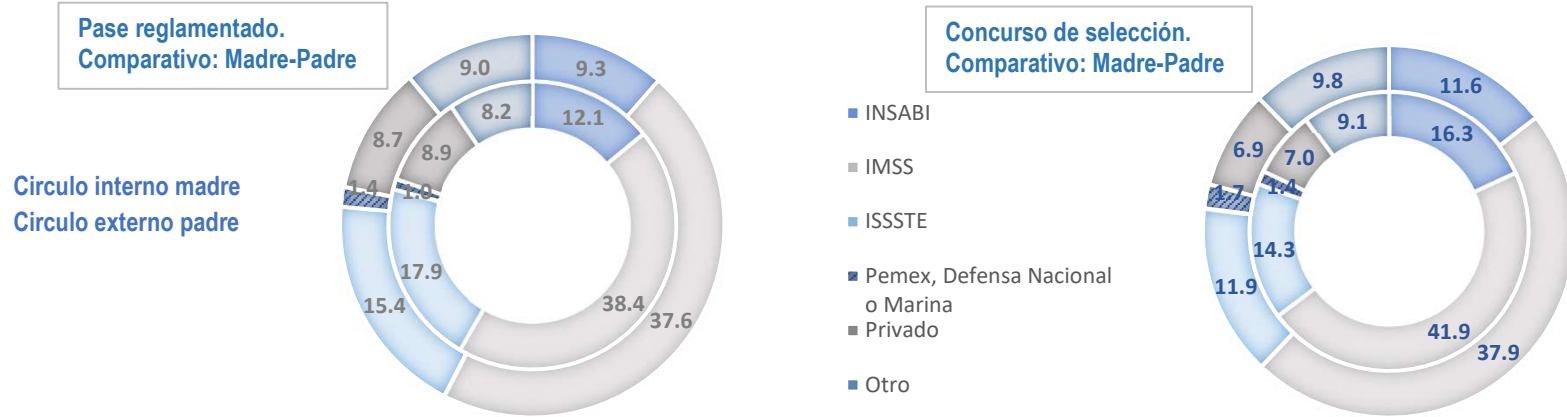

Servicios de salud del padre

INSABI	
IMSS	
ISSSTE	
Pemex, Defensa Nacional o Marina	
Privado	
Otro	

INSABI	3,066 9.3	18,550 11.6	21,616 11.2
IMSS	12,406 37.6	60,621 37.9	73,027 37.8
ISSSTE	5,100 15.4	19,072 11.9	24,172 12.5
Pemex, Defensa Nacional o Marina	447 1.4	2,676 1.7	3,123 1.6
Privado	2,882 8.7	10,997 6.9	13,879 7.2
Otro	2,966 9.0	15,677 9.8	18,643 9.7

Nota: Las categorías de la variable no son excluyentes, por lo tanto, los porcentajes no suman cien.

Cuadro 1.4.7 (Continuación)

Seguridad social de la madre

Licencia o incapacidad con goce de sueldo
 Ahorro para el retiro o pensión para la vejez
 Pensión en caso de invalidez
 Becas y apoyos educativos
 Pensión para su familia en caso de fallecimiento

Nota: Las categorías de la variable no son excluyentes, por lo tanto, los porcentajes no suman cien.

	Licenciatura		
	Pase reglamentado	Concurso de selección	Total
Licencia o incapacidad con goce de sueldo	6,341 19.2	21,705 13.6	28,046 14.5
Ahorro para el retiro o pensión para la vejez	10,456 31.7	38,967 24.3	49,423 25.6
Pensión en caso de invalidez	3,265 9.9	9,283 5.8	12,548 6.5
Becas y apoyos educativos	2,384 7.2	12,039 7.5	14,423 7.5
Pensión para su familia en caso de fallecimiento	3,279 9.9	11,539 7.2	14,818 7.7

Pase reglamentado.
Comparativo: Madre-Padre

Circulo interno madre
Circulo externo padre

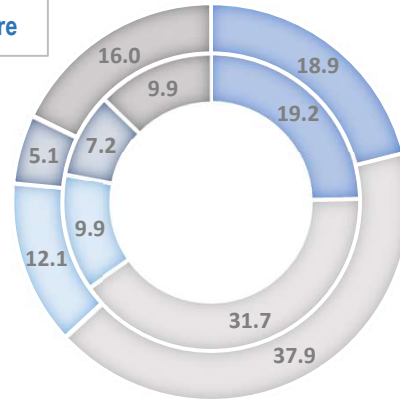

Concurso de selección.
Comparativo: Madre-

- Licencia o incapacidad
- Ahorro para el retiro
- Pensión en caso de invalidez
- Becas y apoyos educativos
- Pensión en caso de fallecimiento

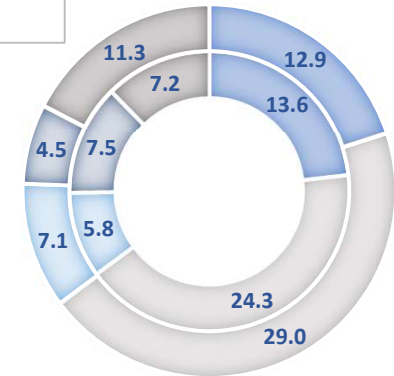
**Seguridad social del padre**

Licencia o incapacidad con goce de sueldo
 Ahorro para el retiro o pensión para la vejez
 Pensión en caso de invalidez
 Becas y apoyos educativos
 Pensión para su familia en caso de fallecimiento

Nota: Las categorías de la variable no son excluyentes, por lo tanto, los porcentajes no suman cien.

Licencia o incapacidad con goce de sueldo	6,249 18.9	20,687 12.9	26,936 14.0
Ahorro para el retiro o pensión para la vejez	12,515 37.9	46,382 29.0	58,897 30.5
Pensión en caso de invalidez	3,982 12.1	11,300 7.1	15,282 7.9
Becas y apoyos educativos	1,687 5.1	7,185 4.5	8,872 4.6
Pensión para su familia en caso de fallecimiento	5,293 16.0	18,018 11.3	23,311 12.1

Cuadro 1.4.8

Tipo de casa en que habita regularmente

Propia
Rentada
Se está pagando
De asistencia
De un familiar
Otra

Total

Casos sin información

	Licenciatura		
	Pase reglamentado	Concurso de selección	Total
Propia	17,218 52.2	88,009 55.0	105,227 54.5
Rentada	6,210 18.8	33,520 20.9	39,730 20.6
Se está pagando	2,890 8.8	11,000 6.9	13,890 7.2
De asistencia	23 0.1	128 0.1	151 0.1
De un familiar	6,450 19.5	25,887 16.2	32,337 16.7
Otra	224 0.7	1,513 0.9	1,737 0.9
Total	33,015 100	160,057 100	193,072 100
Casos sin información	0	0	0

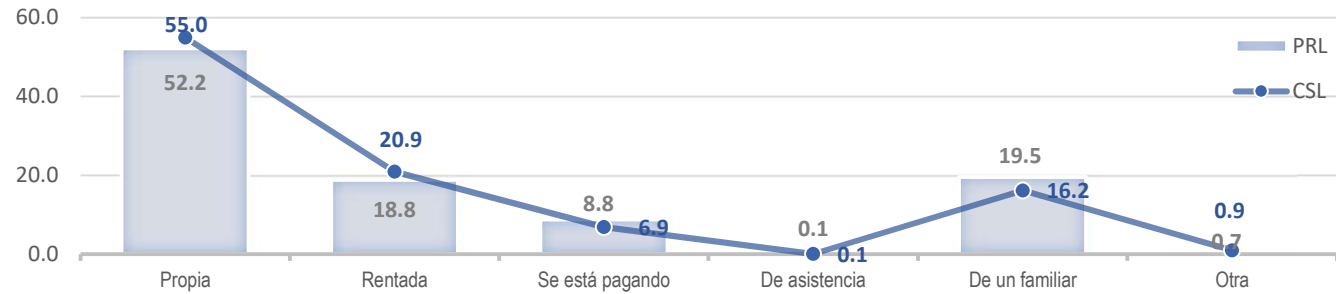

Cuadro 1.4.9

Cuartos en la vivienda

1
2
3
4
5
6
7
8
9 o más

Total

Casos sin información

1	554 1.7	4,117 2.6	4,671 2.4
2	3,021 9.2	22,452 14.0	25,473 13.2
3	7,376 22.3	39,033 24.4	46,409 24.0
4	8,639 26.2	38,013 23.7	46,652 24.2
5	6,490 19.7	26,837 16.8	33,327 17.3
6	3,499 10.6	14,361 9.0	17,860 9.3
7	1,636 5.0	6,864 4.3	8,500 4.4
8	957 2.9	3,919 2.4	4,876 2.5
9 o más	843 2.6	4,461 2.8	5,304 2.7
Total	33,015 100	160,057 100	193,072 100
Casos sin información	0	0	0

Cuadro 1.4.10

Cuartos para dormir

1
2
3
4 o más

Total

Casos sin información

	Licenciatura					
	Pase reglamentado		Concurso de selección		Total	
1	2,500	7.6	16,951	10.6	19,451	10.1
2	14,383	43.6	66,796	41.7	81,179	42.0
3	12,077	36.6	54,118	33.8	66,195	34.3
4 o más	4,055	12.3	22,192	13.9	26,247	13.6
Total	33,015	100	160,057	100	193,072	100
Casos sin información	0		0		0	

Cuadro 1.4.11

¿Con quién vives?

Padre y/o madre y/o hermanos(as)

Cónyuge y/o pareja y/o hijos(as)

Otros familiares

Compañeros(as)

Solo(a)

Otra situación

Total

Casos sin información

Padre y/o madre y/o hermanos(as)	30,993	93.9	136,054	85.0	167,047	86.5
Cónyuge y/o pareja y/o hijos(as)	363	1.1	9,775	6.1	10,138	5.3
Otros familiares	939	2.8	6,689	4.2	7,628	4.0
Compañeros(as)	26	0.1	485	0.3	511	0.3
Solo(a)	144	0.4	3,039	1.9	3,183	1.6
Otra situación	550	1.7	4,015	2.5	4,565	2.4
Total	33,015	100	160,057	100	193,072	100
Casos sin información	0		0		0	

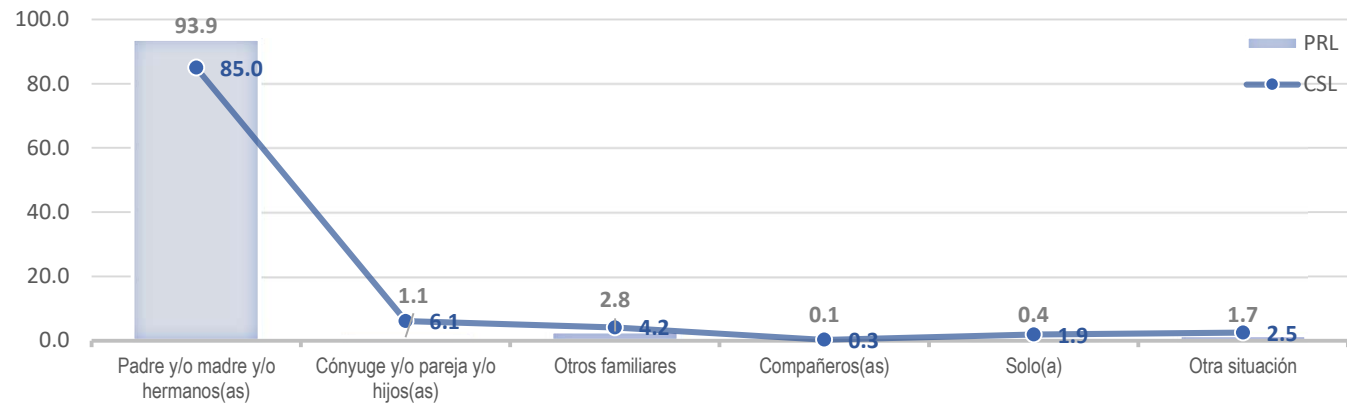

Cuadro 1.4.12

Habitantes por vivienda

1
2
3
4
5
6
7
8
9 o más

Total

Casos sin información

	Licenciatura					
	Pase reglamentado		Concurso de selección		Total	
1	137	0.4	2,654	1.7	2,791	1.4
2	1,873	5.7	11,735	7.3	13,608	7.0
3	6,609	20.0	30,778	19.2	37,387	19.4
4	12,722	38.5	51,459	32.2	64,181	33.2
5	7,108	21.5	35,455	22.2	42,563	22.0
6	2,465	7.5	14,054	8.8	16,519	8.6
7	1,002	3.0	6,055	3.8	7,057	3.7
8	492	1.5	3,276	2.0	3,768	2.0
9 o más	607	1.8	4,591	2.9	5,198	2.7
Total	33,015	100	160,057	100	193,072	100
Casos sin información	0		0		0	

Cuadro 1.4.13

Bienes y servicios en casa

Línea telefónica fija
Internet en tu casa
Teléfono móvil o celular
Televisión de paga
Computadora
Tableta
Calentador de agua
Lavadora de ropa
Aspiradora
Tostador de pan
Reproductor de películas en DVD o Blu-ray
Personas de servicio
Servicio de drenaje o alcantarillado
Servicio de agua potable entubada
Luz eléctrica de servicio público
Gas natural o tanque para cocinar
Automóvil o camioneta
Baño con regadera y excusado

Línea telefónica fija	25,624	77.6	111,537	69.7	137,161	71.0
Internet en tu casa	32,347	98.0	152,403	95.2	184,750	95.7
Teléfono móvil o celular	32,574	98.7	157,159	98.2	189,733	98.3
Televisión de paga	12,810	38.8	62,997	39.4	75,807	39.3
Computadora	28,267	85.6	127,951	79.9	156,218	80.9
Tableta	7,318	22.2	34,605	21.6	41,923	21.7
Calentador de agua	26,533	80.4	114,397	71.5	140,930	73.0
Lavadora de ropa	28,984	87.8	134,556	84.1	163,540	84.7
Aspiradora	7,544	22.9	31,214	19.5	38,758	20.1
Tostador de pan	7,210	21.8	32,294	20.2	39,504	20.5
Reproductor de películas en DVD o Blu-ray	12,691	38.4	60,569	37.8	73,260	37.9
Personas de servicio	1,869	5.7	10,146	6.3	12,015	6.2
Servicio de drenaje o alcantarillado	31,337	94.9	144,866	90.5	176,203	91.3
Servicio de agua potable entubada	27,093	82.1	133,412	83.4	160,505	83.1
Luz eléctrica de servicio público	32,605	98.8	156,877	98.0	189,482	98.1
Gas natural o tanque para cocinar	30,656	92.9	143,574	89.7	174,230	90.2
Automóvil o camioneta	29,573	89.6	143,997	90.0	173,570	89.9
Baño con regadera y excusado	25,225	76.4	122,270	76.4	147,495	76.4

Nota: Las categorías de la variable no son excluyentes, por lo tanto, los porcentajes no suman cien. Automóvil y, baño tienen 1 y 2 las cuales se sumaron.

Cuadro 1.4.14

Focos en la vivienda

3 ó menos
4 a 8
9 a 13
14 a 18
19 a 23
24 a 28
29 a 33
34 a 38
39 a 43
44 ó más

Total

Casos sin información

	Licenciatura					
	Pase reglamentado		Concurso de selección		Total	
3 ó menos	1,265	3.8	10,693	6.7	11,958	6.2
4 a 8	13,368	40.5	72,069	45.0	85,437	44.3
9 a 13	9,647	29.2	43,194	27.0	52,841	27.4
14 a 18	4,294	13.0	17,316	10.8	21,610	11.2
19 a 23	1,913	5.8	7,465	4.7	9,378	4.9
24 a 28	1,134	3.4	4,273	2.7	5,407	2.8
29 a 33	591	1.8	2,102	1.3	2,693	1.4
34 a 38	365	1.1	1,237	0.8	1,602	0.8
39 a 43	206	0.6	666	0.4	872	0.5
44 ó más	232	0.7	1,042	0.7	1,274	0.7
Total	33,015	100	160,057	100	193,072	100
Casos sin información	0		0		0	

Materiales de la vivienda

Cuadro 1.4.15

Material predominante en los pisos de la vivienda

Tierra
Cemento o firme
Linóleoum, congóleum o vinil
Laminado o alfombra
Mosaico, mármol o vitropiso
Madera, duela o parquet

Total

Casos sin información

Tierra	57	0.2	846	0.5	903	0.5
Cemento o firme	13,651	41.3	79,486	49.7	93,137	48.2
Linóleoum, congóleum o vinil	1,496	4.5	7,605	4.8	9,101	4.7
Laminado o alfombra	955	2.9	4,513	2.8	5,468	2.8
Mosaico, mármol o vitropiso	15,793	47.8	63,664	39.8	79,457	41.2
Madera, duela o parquet	1,063	3.2	3,943	2.5	5,006	2.6
Total	33,015	100	160,057	100	193,072	100
Casos sin información	0		0		0	

Material predominante en los techos de la vivienda

Material de desecho
Lámina de cartón
Lámina metálica
Lámina de asbesto
Palma o paja
Madera o tejamanil
Teja
Terrado con vigería
Losas de concreto o viguetas con bovedilla

Total

Casos sin información

Material de desecho	32	0.1	572	0.4	604	0.3
Lámina de cartón	101	0.3	991	0.6	1,092	0.6
Lámina metálica	508	1.5	4,856	3.0	5,364	2.8
Lámina de asbesto	850	2.6	5,467	3.4	6,317	3.3
Palma o paja	4	0.0	71	0.0	75	0.0
Madera o tejamanil	101	0.3	671	0.4	772	0.4
Teja	350	1.1	2,239	1.4	2,589	1.3
Terrado con vigería	352	1.1	1,734	1.1	2,086	1.1
Losas de concreto o viguetas con bovedilla	30,717	93.0	143,456	89.6	174,173	90.2
Total	33,015	100	160,057	100	193,072	100
Casos sin información	0		0		0	

Cuadro 1.4.15 (Continuación)

Material predominante en las paredes o muros de la vivienda

Material de desecho

Lámina de cartón

Lámina metálica o asbesto

Carrizo, bambú o palma

Embarro o bajareque

Madera

Adobe

Muros de tabique, ladrillo, block,
piedra o concreto**Total**

Casos sin información

	Licenciatura					
	Pase reglamentado		Concurso de selección		Total	
Material de desecho	15	0.0	339	0.2	354	0.2
Lámina de cartón	16	0.0	203	0.1	219	0.1
Lámina metálica o asbesto	61	0.2	552	0.3	613	0.3
Carrizo, bambú o palma	11	0.0	98	0.1	109	0.1
Embarro o bajareque	53	0.2	356	0.2	409	0.2
Madera	72	0.2	730	0.5	802	0.4
Adobe	245	0.7	1,690	1.1	1,935	1.0
Muros de tabique, ladrillo, block, piedra o concreto	32,542	98.6	156,089	97.5	188,631	97.7
Total	33,015	100	160,057	100	193,072	100
Casos sin información	0		0		0	

Cuadro 1.4.16

Ingreso familiar mensual (Salarios mínimos)

Menos de 2

De 2 a menos de 4

De 4 a menos de 6

De 6 a menos de 8

De 8 a menos de 10

Más de 10

Total

Casos sin información

Menos de 2	15,825	47.9	99,125	61.9	114,950	59.5
De 2 a menos de 4	11,413	34.6	41,719	26.1	53,132	27.5
De 4 a menos de 6	3,539	10.7	11,489	7.2	15,028	7.8
De 6 a menos de 8	1,286	3.9	4,266	2.7	5,552	2.9
De 8 a menos de 10	553	1.7	1,814	1.1	2,367	1.2
Más de 10	399	1.2	1,644	1.0	2,043	1.1
Total	33,015	100	160,057	100	193,072	100
Casos sin información	0		0		0	

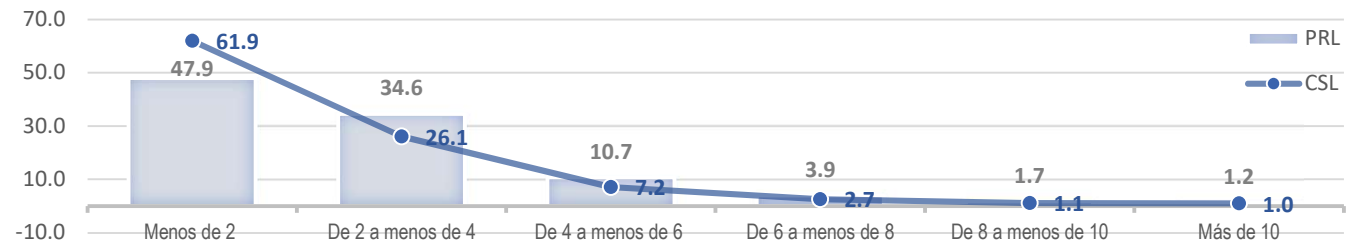

Alimentación

Cuadro 1.4.17

Por falta de dinero tú o alguien en tu familia:

Tuvo una alimentación muy poco variada
 Dejó de desayunar, comer o cenar
 Comió menos de lo que piensa debía comer
 Se quedó sin comer
 Sintió hambre y no comió
 Solo comió una vez al día

	Licenciatura		
	Pase reglamentado	Concurso de selección	Total
Tuvo una alimentación muy poco variada	5,804 17.6	34,914 21.8	40,718 21.1
Dejó de desayunar, comer o cenar	2,477 7.5	15,455 9.7	17,932 9.3
Comió menos de lo que piensa debía comer	4,390 13.3	26,105 16.3	30,495 15.8
Se quedó sin comer	929 2.8	5,939 3.7	6,868 3.6
Sintió hambre y no comió	2,235 6.8	13,476 8.4	15,711 8.1
Solo comió una vez al día	2,416 7.3	14,830 9.3	17,246 8.9

Nota: Las categorías de la variable no son excluyentes, por lo tanto, los porcentajes no suman cien.

Cuadro 1.4.18

Situación laboral del estudiante

Permanente con plaza
 Temporal
 Familiar con o sin pago
 No trabaja
Total
 Casos sin información

Permanente con plaza	1,078 3.3	21,301 13.3	22,379 11.6
Temporal	4,233 12.8	27,609 17.2	31,842 16.5
Familiar con o sin pago	3,830 11.6	19,280 12.0	23,110 12.0
No trabaja	23,874 72.3	91,867 57.4	115,741 59.9
Total	33,015 100	160,057 100	193,072 100
Casos sin información	0	0	0

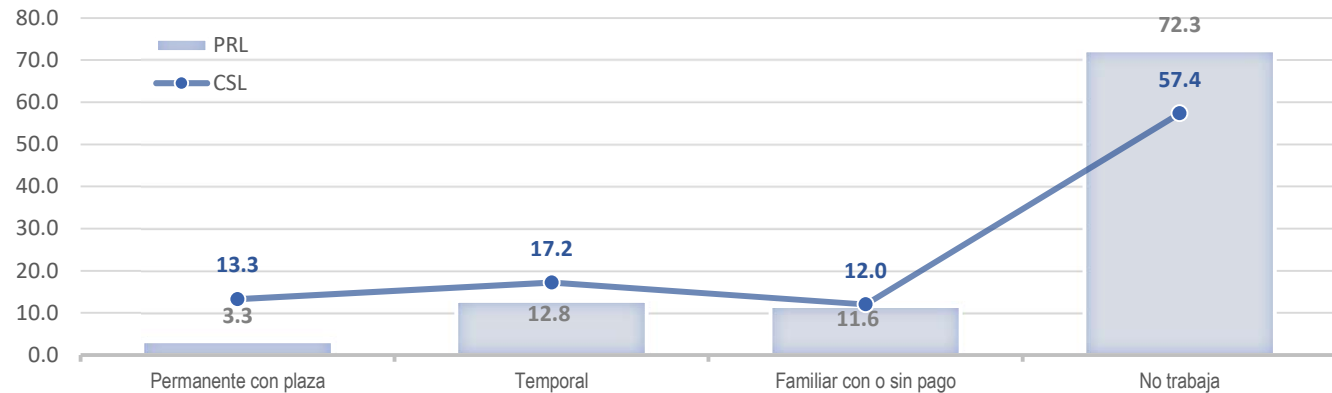

Cuadro 1.4.18 (Continuación)

Horas de trabajo a la semana

Menos de 16

De 16 a 32

Más de 32

Total

Casos sin información

Nota: Solo se incluyen a los que trabajan.

	Licenciatura					
	Pase reglamentado		Concurso de selección		Total	
Menos de 16	4,111	45.0	25,760	37.8	29,871	38.6
De 16 a 32	2,965	32.4	18,022	26.4	20,987	27.1
Más de 32	2,065	22.6	24,408	35.8	26,473	34.2
Total	9,141	100	68,190	100	77,331	100
Casos sin información	0		0		0	

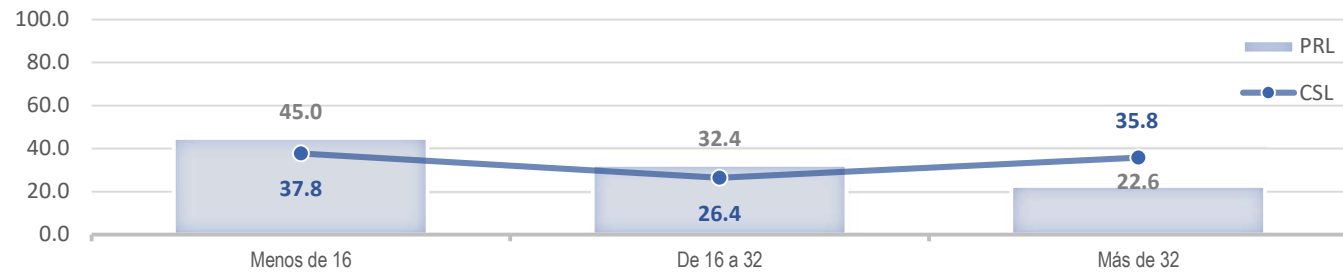

2. Asignados

2.1 Datos Generales

Cuadro 2.1.1

Edad	Bachillerato		Licenciatura				
			Pase reglamentado		Concurso de selección		Total
14 ó menos	46	0.1	--	--	--	--	--
15	27,825	82.5	--	--	--	--	--
16	4,369	12.9	--	--	--	--	--
17	973	2.9	40	0.1	54	0.2	94
18	287	0.9	20,387	67.8	3,837	15.3	24,224
19	78	0.2	6,245	20.8	4,387	17.4	10,632
20	51	0.2	1,608	5.4	3,247	12.9	4,855
21	25	0.1	582	1.9	2,138	8.5	2,720
22	13	0.0	288	1.0	1,603	6.4	1,891
23	11	0.0	227	0.8	1,171	4.7	1,398
24	5	0.0	117	0.4	915	3.6	1,032
25	4	0.0	91	0.3	777	3.1	868
De 26 a 30	9	0.0	228	0.8	2,840	11.3	3,068
Más de 30	48	0.1	237	0.8	4,182	16.6	4,419
Total	33,744	100	30,050	100	25,151	100	55,201
Casos sin información	0		0		0		0
Promedio	15.3		18.7		24.2		21.2

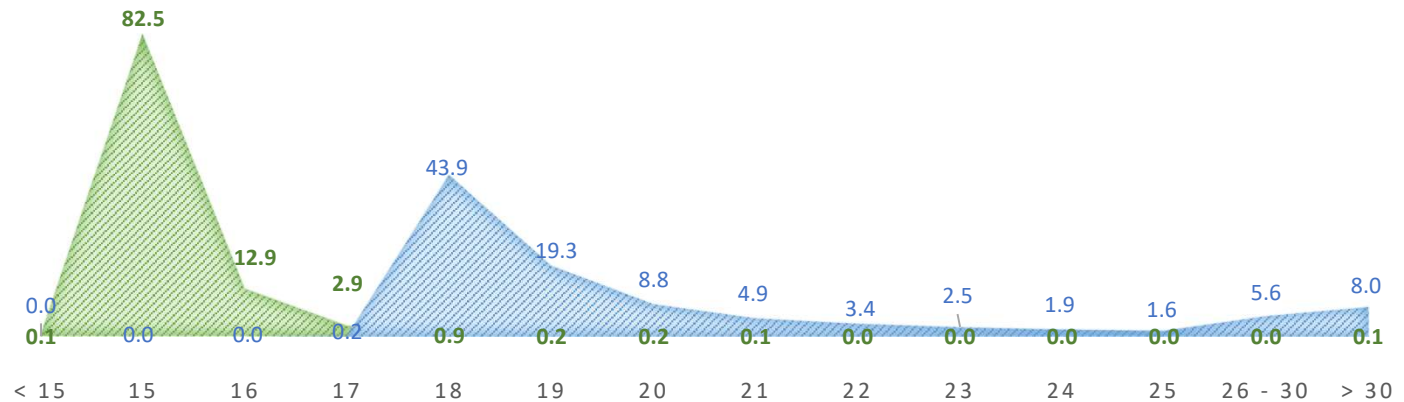

Cuadro 2.1.2

Sexo

	Bachillerato		Licenciatura					
			Pase reglamentado	Concurso de selección	Total			
Masculino	16,938	50.2	13,756	45.8	12,842	51.1	26,598	48.2
Femenino	16,806	49.8	16,294	54.2	12,309	48.9	28,603	51.8
Total	33,744	100	30,050	100	25,151	100	55,201	100
Casos sin información	0		0		0		0	

Cuadro 2.1.3

Lugar de nacimiento

	Bachillerato		Licenciatura					
			Pase reglamentado	Concurso de selección	Total			
Ciudad de México	20,608	62.4	19,566	65.1	12,748	50.7	32,314	58.5
Estado de México	10,635	32.2	8,862	29.5	6,919	27.5	15,781	28.6
Otro Estado de la República	1,474	4.5	1,366	4.5	5,250	20.9	6,616	12.0
En el extranjero	313	0.9	256	0.9	234	0.9	490	0.9
Total	33,030	100	30,050	100	25,151	100	55,201	100
Casos sin información	714		0		0		0	

Bachillerato

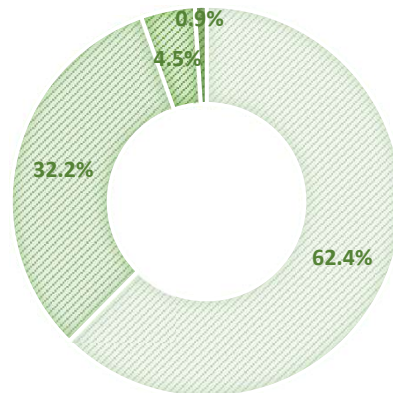

Licenciatura

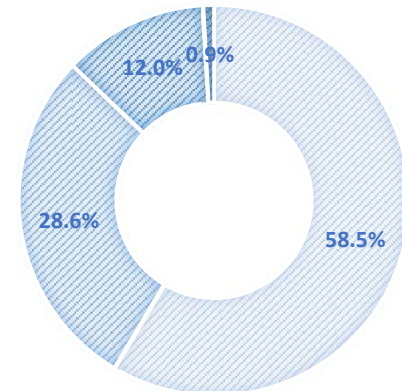

■ Ciudad de México ■ Estado de México ■ Otro Estado de la República ■ En el extranjero

Cuadro 2.1.4

Estado Civil

	Bachillerato		Licenciatura					
			Pase reglamentado		Concurso de selección		Total	
Casado(a)	72	0.2	162	0.5	1,669	6.6	1,831	3.3
Soltero(a)	32,819	97.3	29,307	97.5	21,533	85.6	50,840	92.1
Divorciado(a)	9	0.0	16	0.1	282	1.1	298	0.5
Unión libre	105	0.3	276	0.9	1,243	4.9	1,519	2.8
Separado(a)	39	0.1	42	0.1	244	1.0	286	0.5
Viudo(a)	4	0.0	7	0.0	48	0.2	55	0.1
Otro	696	2.1	240	0.8	132	0.5	372	0.7
Total	33,744	100	30,050	100	25,151	100	55,201	100
Casos sin información	0		0		0		0	

Cuadro 2.1.5

Descendencia

Con hijos(as)	142	0.4	415	1.4	3,384	13.5	3,799	6.9
Sin hijos(as)	33,602	99.6	29,635	98.6	21,767	86.5	51,402	93.1
Total	33,744		30,050		25,151		55,201	
Casos sin información	0		0		0		0	

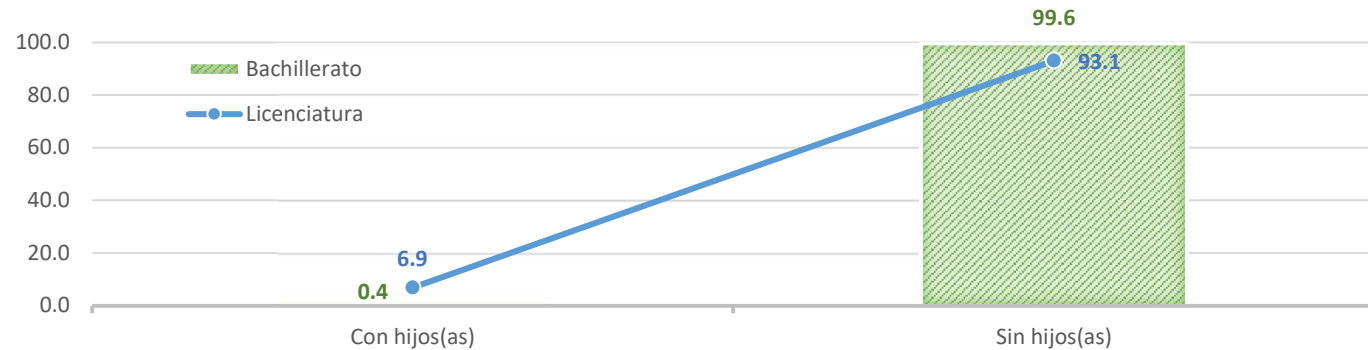

Tipo de escuela a la que asististe

Cuadro 2.1.6

Primaria

	Bachillerato		Licenciatura					
			Pase reglamentado	Concurso de selección	Total			
Pública	23,743	70.4	20,734	69.0	18,361	73.0	39,095	70.8
Privada	7,990	23.7	7,428	24.7	5,032	20.0	12,460	22.6
Ambas	2,011	6.0	1,888	6.3	1,758	7.0	3,646	6.6
Total	33,744	100	30,050	100	25,151	100	55,201	100
Casos sin información	0		0		0		0	

Secundaria

Pública	26,538	78.6	23,178	77.1	19,853	78.9	43,031	78.0
Privada	6,268	18.6	6,125	20.4	4,616	18.4	10,741	19.5
Ambas	938	2.8	747	2.5	682	2.7	1,429	2.6
Total	33,744	100	30,050	100	25,151	100	55,201	100
Casos sin información	0		0		0		0	

Bachillerato

Pública	-	-	-	-	19,734	78.5	19,734	78.5
Privada	-	-	-	-	4,318	17.2	4,318	17.2
Ambas	-	-	-	-	1,099	4.4	1,099	4.4
Total					25,151	100	25,151	100
Casos sin información					0		0	

Nota: Aplica solamente para el concurso de selección a licenciatura.

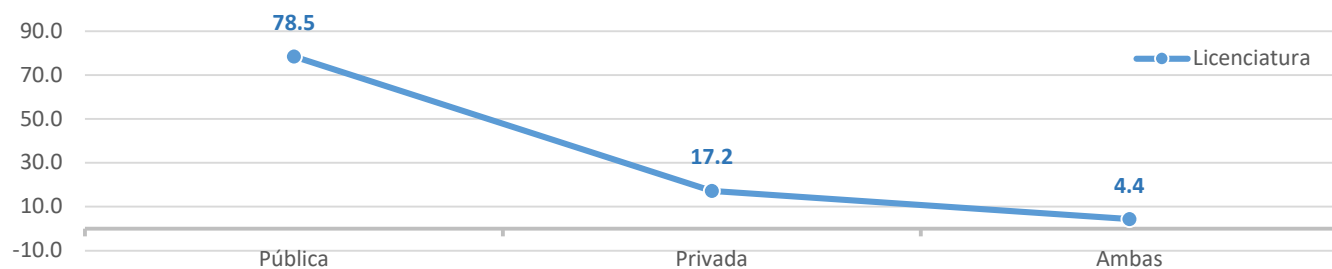

2.2 Datos de estudios inmediatos anteriores

Cuadro 2.2.1

Escuela de procedencia

	Bachillerato		Licenciatura		
			Pase reglamentado	Concurso de selección	Total
Iniciación Universitaria	654	1.9	-	-	-
Incorporada a la UNAM*	-	-	-	4,867	4,867
Incorporada a la SEP	30,559	90.6	-	8,633	8,633
Colegio de Bachilleres*	-	-	-	5,006	5,006
Escuela Estatal o Municipal	2,225	-	-	1,232	1,232
Vocacional*	-	-	-	1,907	1,907
Normal Superior*	-	-	-	530	530
Bachillerato a distancia*	-	-	-	368	368
Del extranjero	19	0.1	-	-	-
Otro	287	0.9	-	2,608	2,608
Total	33,744	93		25,151	100
Casos sin información	0			0	0

Nota: No aplica para el pase reglamentado a licenciatura, así como a algunas opciones de bachillerato.

Cuadro 2.2.2

Ubicación de la escuela de procedencia

Ciudad de México	20,456	60.6	18,241	60.7	10,810	43.0	10,810	43.0
Estado de México	12,930	38.3	11,633	38.7	9,812	39.0	9,812	39.0
Otro estado de la República	355	1.1	152	0.5	4,462	17.7	4,462	17.7
En el extranjero	3	0.0	24	0.1	67	0.3	67	0.3
Total	33,744	100	30,050	100	25,151	100	25,151	100
Casos sin información	152		0		0		152	

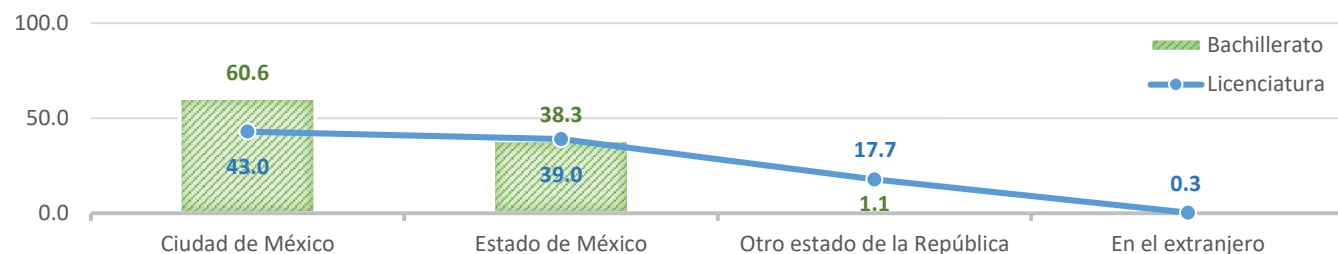

Cuadro 2.2.3

Plantel de procedencia	Bachillerato	Licenciatura				
		Pase reglamentado	Concurso de selección	Total		
Escuela Nacional Preparatoria	-	14,351	47.8	-	14,351	47.8
Plantel 1 Gabino Barreda	-	1,174	3.9	-	1,174	3.9
Plantel 2 Erasmo Castellanos Quinto	-	1,509	5.0	-	1,509	5.0
Plantel 3 Justo Sierra	-	1,356	4.5	-	1,356	4.5
Plantel 4 Vidal Castañeda y Nájera	-	1,455	4.8	-	1,455	4.8
Plantel 5 José Vasconcelos	-	2,667	8.9	-	2,667	8.9
Plantel 6 Antonio Caso	-	1,640	5.5	-	1,640	5.5
Plantel 7 Ezequiel A. Chávez	-	1,552	5.2	-	1,552	5.2
Plantel 8 Miguel E. Schulz	-	1,588	5.3	-	1,588	5.3
Plantel 9 Pedro de Alba	-	1,410	4.7	-	1,410	4.7
Colegio de Ciencias y Humanidades	-	15,653	52.1	-	15,653	52.1
Plantel Azcapotzalco	-	3,211	10.7	-	3,211	10.7
Plantel Naucalpan	-	3,103	10.3	-	3,103	10.3
Plantel Vallejo	-	3,158	10.5	-	3,158	10.5
Plantel Oriente	-	3,077	10.2	-	3,077	10.2
Plantel Sur	-	3,104	10.3	-	3,104	10.3
A Distancia	-	46	0.2	-	46	0.2
Total		30,050	100		30,050	100
Casos sin información		0			0	

Nota: Aplica solamente para al pase reglamentado a licenciatura.

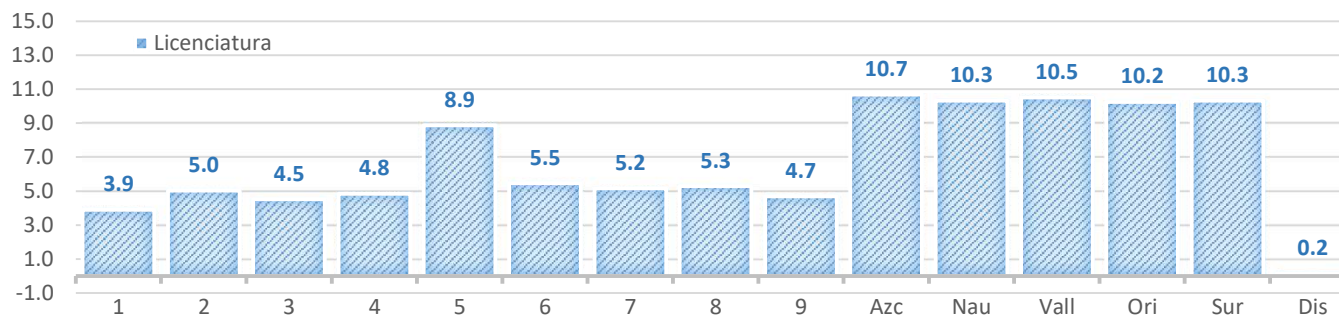

Cuadro 2.2.4

Año de ingreso a la escuela de procedencia	Bachillerato		Licenciatura					
			Pase reglamentado		Concurso de selección		Total	
2010 o menos	110	0.3	287	1.0	4,837	19.2	5,124	9.3
2011	16	0.0	52	0.2	565	2.2	617	1.1
2012	28	0.1	67	0.2	749	3.0	816	1.5
2013	36	0.1	63	0.2	826	3.3	889	1.6
2014	47	0.1	116	0.4	989	3.9	1,105	2.0
2015	90	0.3	172	0.6	1,528	6.1	1,700	3.1
2016	253	0.7	267	0.9	1,969	7.8	2,236	4.1
2017	904	2.7	575	1.9	3,272	13.0	3,847	7.0
2018	3,374	10.0	1,896	6.3	4,829	19.2	6,725	12.2
2019	28,186	83.5	16,464	54.8	4,980	19.8	21,444	38.8
2020	700	2.1	10,091	33.6	607	2.4	10,698	19.4
Total	33,744	100	30,050	100	25,151	100	55,201	100
Casos sin información	0		0		0		0	

Cuadro 2.2.5

Año de egreso de la escuela de procedencia								
2010 o menos	53	0.2	22	0.1	3,218	12.8	3,240	5.9
2011 a 2015	50	0.1	35	0.1	2,711	10.8	2,746	5.0
2016	22	0.1	12	0.0	762	3.0	774	1.4
2017	54	0.2	15	0.0	975	3.9	990	1.8
2018	79	0.2	38	0.1	1,432	5.7	1,470	2.7
2019	322	1.0	104	0.3	2,010	8.0	2,114	3.8
2020	965	2.9	250	0.8	3,349	13.3	3,599	6.5
2021	3,342	9.9	1,303	4.3	5,440	21.6	6,743	12.2
2022	28,857	85.5	28,271	94.1	5,254	20.9	33,525	60.7
Total	33,744	100	30,050	100	25,151	100	55,201	100
Casos sin información	0		0		0		0	

Cuadro 2.2.6

	Bachillerato		Licenciatura					
			Pase reglamentado	Concurso de selección	Total			
Realización de estudios inmediatos anteriores en tres años								
Sí	33,268	98.6	26,131	87.0	19,198	76.3	45,329	82.1
No, por motivos económicos	71	0.2	613	2.0	1,118	4.4	1,731	3.1
No., por problemas emocionales	86	0.3	915	3.0	821	3.3	1,736	3.1
No, por reprobar materias	95	0.3	1,620	5.4	1,365	5.4	2,985	5.4
No, por causas médicas	28	0.1	176	0.6	200	0.8	376	0.7
No, por otras causas	196	0.6	595	2.0	2,449	9.7	3,044	5.5
Total	33,744	100	30,050	100	25,151	100	55,201	100
Casos sin información	0		0		0		0	

Cuadro 2.2.7

	Bachillerato		Licenciatura					
			Pase reglamentado	Concurso de selección	Total			
Materias recursadas								
Ninguna	33,615	99.6	20,384	67.8	20,450	81.3	40,834	74.0
De 1 a 2	63	0.2	5,919	19.7	2,979	11.8	8,898	16.1
3 o más	66	0.2	3,747	12.5	1,722	6.8	5,469	9.9
Total	33,744	100	30,050	100	25,151	100	55,201	100
Casos sin información	0		0		0		0	

Cuadro 2.2.8

	Bachillerato		Licenciatura					
			Pase reglamentado	Concurso de selección	Total			
Exámenes extraordinarios presentados								
Ninguno	32,905	97.5	17,409	57.9	15,236	60.6	32,645	59.1
1 a 3	705	2.1	6,428	21.4	6,346	25.2	12,774	23.1
4 a 6	96	0.3	2,646	8.8	2,037	8.1	4,683	8.5
7 o más	38	0.1	3,567	11.9	1,532	6.1	5,099	9.2
Total	33,744	100	30,050	100	25,151	100	55,201	100
Casos sin información	0		0		0		0	

Cuadro 2.2.9

Turno

	Bachillerato		Licenciatura					
			Pase reglamentado	Concurso de selección	Total			
Matutino	28,699	85.0	16,969	56.5	15,987	63.6	32,956	59.7
Vespertino	4,266	12.6	13,081	43.5	5,516	21.9	18,597	33.7
Nocturno	6	0.0	-	-	23	0.1	23	0.0
Distintos turnos	641	1.9	-	-	1,696	6.7	1,696	3.1
Sistema abierto	132	0.4	-	-	1,929	7.7	1,929	3.5
Total	33,744	100	30,050	100	25,151	100	55,201	100
Casos sin información	0		0		0		0	

Nota: Algunas opciones no aplican al pase reglamentado a licenciatura.

Cuadro 2.2.10

Promedio de calificaciones

7.0 a 7.5	1,216	3.6	2,057	6.8	3,939	15.7	5,996	10.9
7.6 a 8.0	2,145	6.4	3,919	13.0	4,310	17.1	8,229	14.9
8.1 a 8.5	3,956	11.7	5,980	19.9	5,606	22.3	11,586	21.0
8.6 a 9.0	5,568	16.5	7,278	24.2	4,624	18.4	11,902	21.6
9.1 a 9.5	8,753	25.9	8,096	26.9	4,437	17.6	12,533	22.7
9.6 a 10	12,106	35.9	2,720	9.1	2,235	8.9	4,955	9.0
Total	33,744	100	30,050	100	25,151	100	55,201	100
Casos sin información	0		0		0		0	

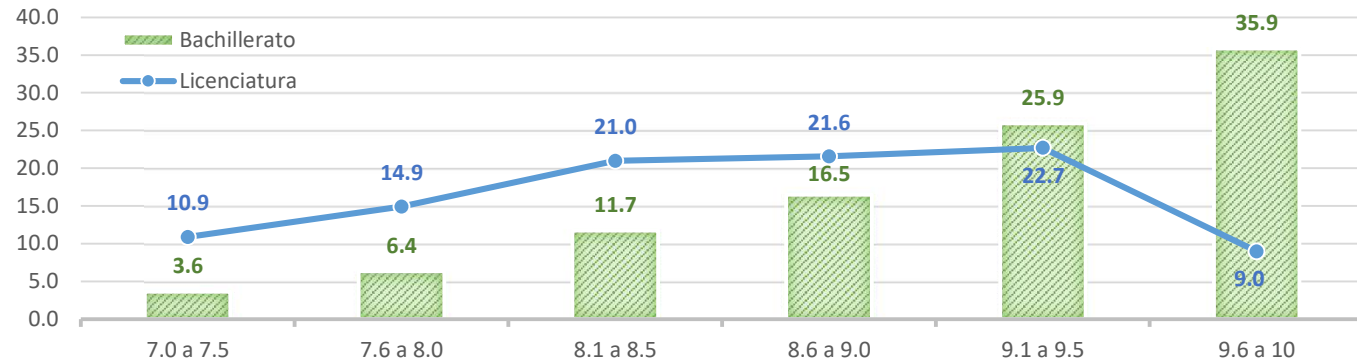

Opinión sobre los(as) profesores(as)

Cuadro 2.2.11

Dominio de las materias

	Bachillerato		Licenciatura					
			Pase reglamentado		Concurso de selección		Total	
Excelente	13,894	41.2	10,213	34.0	8,325	33.1	18,538	33.6
Buena	17,966	53.2	17,577	58.5	14,809	58.9	32,386	58.7
Regular	1,801	5.3	2,128	7.1	1,894	7.5	4,022	7.3
Deficiente	83	0.2	132	0.4	123	0.5	255	0.5
Total	33,744	100	30,050	100	25,151	100	55,201	100
Casos sin información	0		0		0		0	

Nivel de responsabilidad

Excelente	12,637	37.4	4,995	16.6	7,588	30.2	12,583	22.8
Buena	17,090	50.6	16,706	55.6	14,049	55.9	30,755	55.7
Regular	3,760	11.1	7,556	25.1	3,244	12.9	10,800	19.6
Deficiente	257	0.8	793	2.6	270	1.1	1,063	1.9
Total	33,744	100	30,050	100	25,151	100	55,201	100
Casos sin información	0		0		0		0	

Método de enseñanza

Excelente	10,767	31.9	4,205	14.0	5,877	23.4	10,082	18.3
Buena	16,985	50.3	14,851	49.4	13,676	54.4	28,527	51.7
Regular	5,421	16.1	9,331	31.1	4,999	19.9	14,330	26.0
Deficiente	571	1.7	1,663	5.5	599	2.4	2,262	4.1
Total	33,744	100	30,050	100	25,151	100	55,201	100
Casos sin información	0		0		0		0	

Puntualidad

Excelente	10,932	32.4	4,819	16.0	7,199	28.6	12,018	21.8
Buena	16,506	48.9	15,733	52.4	13,401	53.3	29,134	52.8
Regular	5,752	17.0	8,449	28.1	4,160	16.5	12,609	22.8
Deficiente	554	1.6	1,049	3.5	391	1.6	1,440	2.6
Total	33,744	100	30,050	100	25,151	100	55,201	100
Casos sin información	0		0		0		0	

Preparación recibida

Cuadro 2.2.12

	Bachillerato		Licenciatura		
			Pase reglamentado	Concurso de selección	Total
Teórica					
Excelente	12,021	35.6	9,270	8,003	17,273
Buena	18,521	54.9	17,429	14,097	31,526
Regular	2,979	8.8	3,089	2,745	5,834
Deficiente	223	0.7	262	306	568
Total	33,744	100	30,050	25,151	55,201
Casos sin información	0		0	0	0
Práctica					
Excelente	8,791	26.1	4,569	6,159	10,728
Buena	17,854	52.9	12,784	12,653	25,437
Regular	6,140	18.2	9,175	5,227	14,402
Deficiente	959	2.8	3,522	1,112	4,634
Total	33,744	100	30,050	25,151	55,201
Casos sin información	0		0	0	0

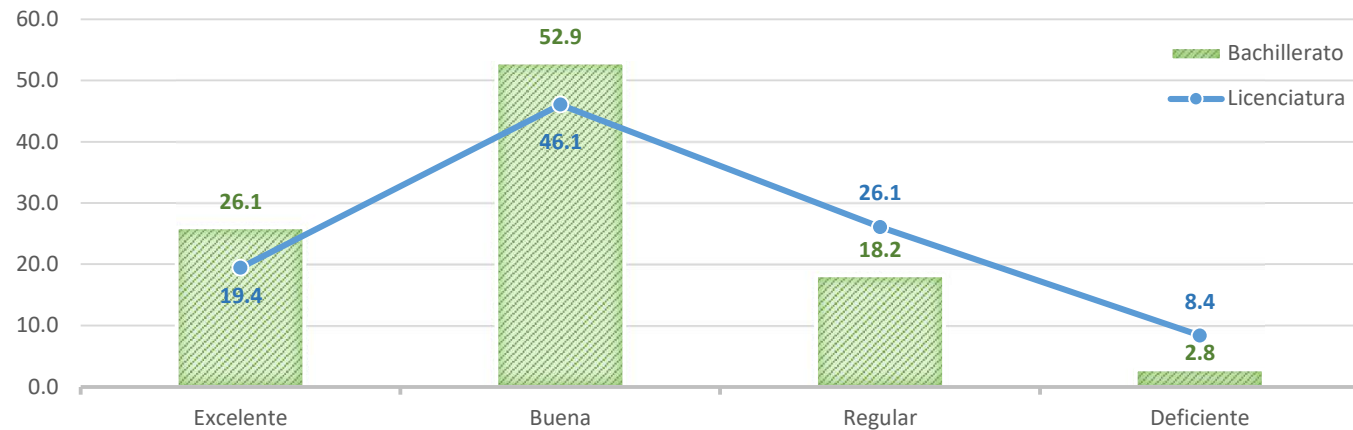

2.3 Datos personales

Cuadro 2.3.1

Hermanos(as)

	Bachillerato		Licenciatura					
			Pase reglamentado		Concurso de selección		Total	
1	16,625	49.3	14,654	48.8	10,029	39.9	24,683	44.7
2	8,360	24.8	7,969	26.5	7,348	29.2	15,317	27.7
3	1,614	4.8	1,659	5.5	2,456	9.8	4,115	7.5
4	362	1.1	376	1.3	889	3.5	1,265	2.3
5	104	0.3	110	0.4	402	1.6	512	0.9
6	30	0.1	24	0.1	186	0.7	210	0.4
7	12	0.0	22	0.1	137	0.5	159	0.3
8	12	0.0	10	0.0	66	0.3	76	0.1
9 o más	6	0.0	13	0.0	114	0.5	127	0.2
Ninguno	6,619	19.6	5,213	17.3	3,524	14.0	8,737	15.8
Total	33,744	100	30,050	100	25,151	100	55,201	100
Casos sin información	0		0		0		0	

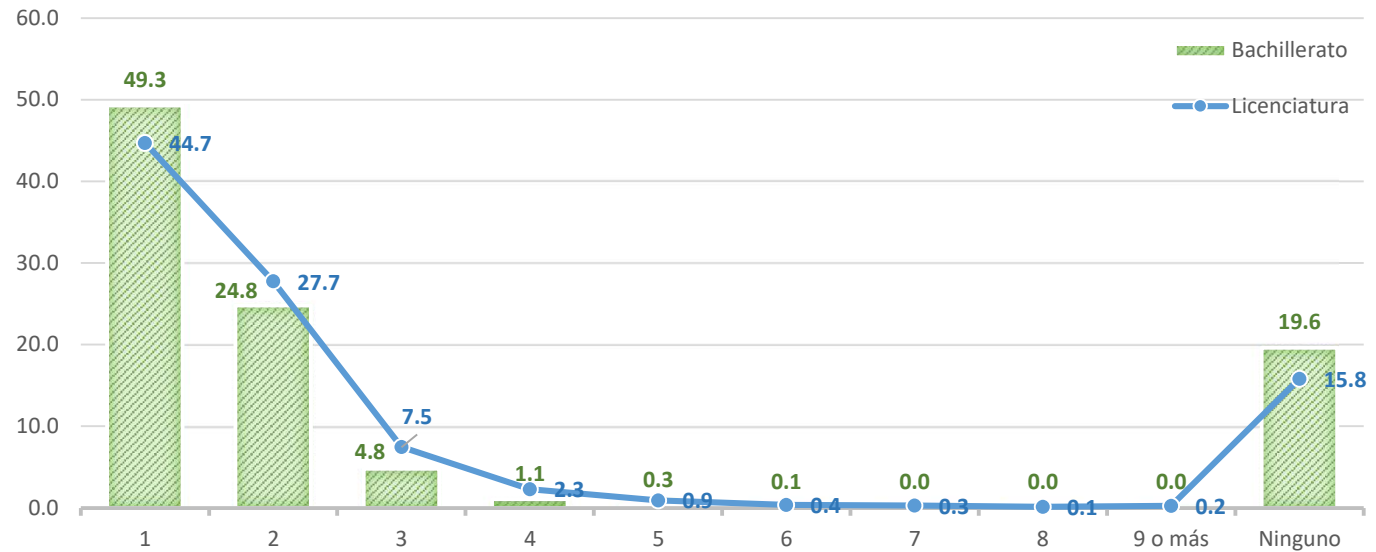

Cuadro 2.3.1 (Continuación)

Lugar ocupado entre los(as) hermanos(as)

	Bachillerato		Licenciatura					
			Pase reglamentado	Concurso de selección	Total			
1º	17,001	50.4	14,960	49.8	12,028	47.8	26,988	48.9
2º	11,578	34.3	10,330	34.4	7,872	31.3	18,202	33.0
3º	4,128	12.2	3,774	12.6	3,338	13.3	7,112	12.9
4º	778	2.3	714	2.4	1,112	4.4	1,826	3.3
5º	184	0.5	179	0.6	400	1.6	579	1.0
6º	45	0.1	50	0.2	176	0.7	226	0.4
7º	19	0.1	13	0.0	96	0.4	109	0.2
8º	6	0.0	13	0.0	68	0.3	81	0.1
9º	5	0.0	17	0.1	61	0.2	78	0.1
Total	33,744	100	30,050	100	25,151	100	55,201	100
Casos sin información	0		0		0		0	

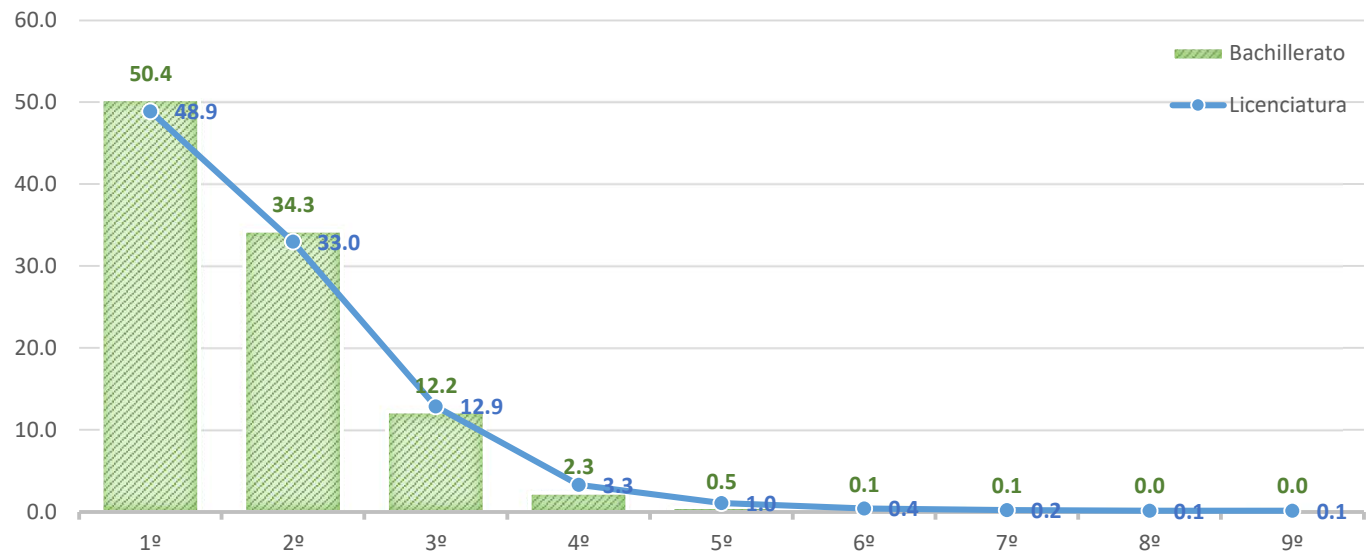

Grado de dominio del idioma extranjero

Cuadro 2.3.2

	Bachillerato	Licenciatura		Total
		Pase reglamentado	Concurso de selección	
Inglés				
Lectura	3.2	3.4	3.2	3.3
Comprensión	3.1	3.4	3.2	3.3
Conversación	2.6	2.8	2.7	2.8
Escritura	3.0	3.2	3.0	3.1
Francés				
Lectura	1.3	1.5	1.3	1.4
Comprensión	1.3	1.6	1.3	1.4
Conversación	1.2	1.4	1.2	1.3
Escritura	1.2	1.5	1.2	1.3
Alemán				
Lectura	1.0	1.1	1.1	1.1
Comprensión	1.0	1.1	1.1	1.1
Conversación	1.0	1.1	1.1	1.1
Escritura	1.0	1.1	1.1	1.1
Italiano				
Lectura	1.1	1.3	1.1	1.2
Comprensión	1.1	1.3	1.2	1.3
Conversación	1.0	1.2	1.1	1.1
Escritura	-	-	-	-

Nota: Valores promedio de las respuestas válidas en una escala de 5 a 1, en donde 5 representa el máximo y 1 el mínimo.

Grado de dominio del idioma extranjero

Cuadro 2.3.2 (Continuación)

	Bachillerato	Licenciatura		Total
		Pase reglamentado	Concurso de selección	
Japonés				
Lectura	1.0	1.1	1.1	1.1
Comprensión	1.1	1.1	1.1	1.1
Conversación	1.0	1.0	1.1	1.1
Escritura	-	-	-	-
Chino				
Lectura	1.0	1.0	1.0	1.0
Comprensión	1.0	1.0	1.0	1.0
Conversación	1.0	1.0	1.0	1.0
Escritura	-	-	-	-
Otro				
Lectura	1.1	1.1	1.1	1.1
Comprensión	1.1	1.1	1.1	1.1
Conversación	1.1	1.1	1.1	1.1
Escritura	-	-	-	-

Nota: Valores promedio de las respuestas válidas en una escala de 5 a 1, en donde 5 representa el máximo y 1 el mínimo.

Herramientas sobre las tecnologías de la información y la comunicación (TIC)

Cuadro 2.3.3

¿Te brindaron herramientas sobre TIC?

	Bachillerato		Licenciatura					
			Pase reglamentado	Concurso de selección	Total			
Si	19,026	56.4	22,097	73.5	20,139	80.1	42,236	76.5
No	14,718	43.6	7,953	26.5	5,012	19.9	12,965	23.5
Total	33,744	100	30,050	100	25,151	100	55,201	100
Casos sin información	0		0		0		0	

¿Cuáles?

Procesador de textos	11,417	33.8	11,590	38.6	13,660	54.3	25,250	45.7
Hoja de cálculo	12,728	37.7	16,096	53.6	16,603	66.0	32,699	59.2
Power point	16,534	49.0	17,976	59.8	17,799	70.8	35,775	64.8
Manejador de bases de datos	2,997	8.9	2,882	9.6	6,808	27.1	9,690	17.6
Lenguaje de programación	5,409	16.0	7,598	25.3	7,776	30.9	15,374	27.9
Software especializados	1,223	3.6	1,342	4.5	2,560	10.2	3,902	7.1
Otro	2,317	6.9	1,510	5.0	1,978	7.9	3,488	6.3

Nota: Las categorías de la variable no son excluyentes, por lo tanto, los porcentajes no suman cien.

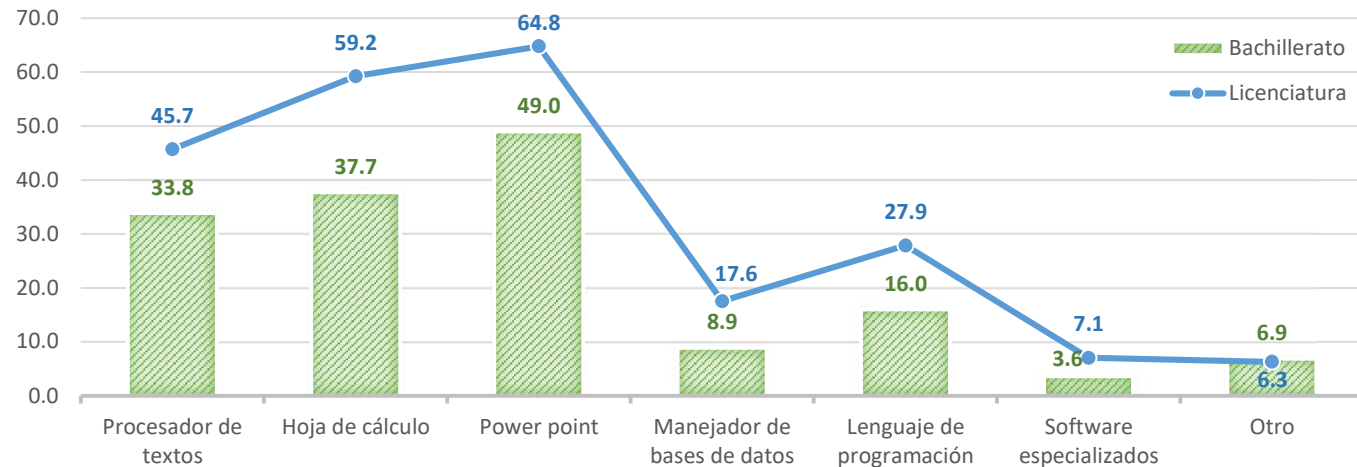

Costumbres de estudio

Cuadro 2.3.4

Al estudiar, acostumbras:

Primero leer todo el tema

	Bachillerato		Licenciatura					
			Pase reglamentado	Concurso de selección	Total			
Siempre	15,194	45.0	12,011	40.0	12,681	50.4	24,692	44.7
Frecuentemente	14,526	43.0	13,576	45.2	10,045	39.9	23,621	42.8
Esporádicamente	3,546	10.5	3,980	13.2	2,154	8.6	6,134	11.1
Nunca o casi nunca	478	1.4	483	1.6	270	1.1	753	1.4
Total	33,744	100	30,050	100	25,150	100	55,200	100
Casos sin información	0		0		1		1	

Subrayar las ideas principales

Siempre	11,405	33.8	9,964	33.2	9,185	36.5	19,149	34.7
Frecuentemente	13,991	41.5	12,055	40.1	10,172	40.4	22,227	40.3
Esporádicamente	6,838	20.3	6,597	22.0	4,701	18.7	11,298	20.5
Nunca o casi nunca	1,510	4.5	1,434	4.8	1,092	4.3	2,526	4.6
Total	33,744	100	30,050	100	25,150	100	55,200	100
Casos sin información	0		0		1		1	

Elaborar resúmenes del material

Siempre	7,045	20.9	5,408	18.0	5,807	23.1	11,215	20.3
Frecuentemente	14,182	42.0	11,591	38.6	9,632	38.3	21,223	38.4
Esporádicamente	10,131	30.0	10,512	35.0	7,813	31.1	18,325	33.2
Nunca o casi nunca	2,386	7.1	2,539	8.4	1,898	7.5	4,437	8.0
Total	33,744	100	30,050	100	25,150	100	55,200	100
Casos sin información	0		0		1		1	

Hacer síntesis tipo "acordeón"

Siempre	4,077	12.1	5,533	18.4	5,000	19.9	10,533	19.1
Frecuentemente	9,165	27.2	9,684	32.2	8,093	32.2	17,777	32.2
Esporádicamente	12,250	36.3	10,116	33.7	8,240	32.8	18,356	33.3
Nunca o casi nunca	8,252	24.5	4,717	15.7	3,817	15.2	8,534	15.5
Total	33,744	100	30,050	100	25,150	100	55,200	100
Casos sin información	0		0		1		1	

Cuadro 2.3.4 (Continuación)

Resolver ejercicios para reafirmar el tema

	Bachillerato		Licenciatura					
			Pase reglamentado	Concurso de selección	Total			
Siempre	9,945	29.5	6,120	20.4	8,918	35.5	15,038	27.2
Frecuentemente	13,515	40.1	10,966	36.5	10,060	40.0	21,026	38.1
Esporádicamente	8,095	24.0	9,960	33.1	5,123	20.4	15,083	27.3
Nunca o casi nunca	2,189	6.5	3,004	10.0	1,050	4.2	4,054	7.3
Total	33,744	100	30,050	100	25,151	100	55,201	100
Casos sin información	0		0		0		0	

Estudios:**Solo**

Siempre	21,274	63.0	21,577	71.8	17,306	68.8	38,883	70.4
Frecuentemente	10,878	32.2	7,652	25.5	7,052	28.0	14,704	26.6
Esporádicamente	1,383	4.1	728	2.4	715	2.8	1,443	2.6
Nunca o casi nunca	209	0.6	93	0.3	78	0.3	171	0.3
Total	33,744	100	30,050	100	25,151	100	55,201	100
Casos sin información	0		0		0		0	

En equipo

Siempre	804	2.4	622	2.1	653	2.6	1,275	2.3
Frecuentemente	7,601	22.5	7,173	23.9	5,114	20.3	12,287	22.3
Esporádicamente	15,444	45.8	13,801	45.9	11,670	46.4	25,471	46.1
Nunca o casi nunca	9,895	29.3	8,454	28.1	7,714	30.7	16,168	29.3
Total	33,744	100	30,050	100	25,151	100	55,201	100
Casos sin información	0		0		0		0	

En la casa

Siempre	21,842	64.7	20,969	69.8	15,554	61.8	36,523	66.2
Frecuentemente	9,014	26.7	7,479	24.9	7,990	31.8	15,469	28.0
Esporádicamente	2,384	7.1	1,302	4.3	1,304	5.2	2,606	4.7
Nunca o casi nunca	504	1.5	300	1.0	302	1.2	602	1.1
Total	33,744	100	30,050	100	25,150	100	55,200	100
Casos sin información	0		0		1		1	

Cuadro 2.3.4 (Continuación)

	Bachillerato		Licenciatura					
			Pase reglamentado		Concurso de selección		Total	
En la biblioteca								
Siempre	398	1.2	682	2.3	1,042	4.1	1,724	3.1
Frecuentemente	1,900	5.6	4,106	13.7	4,517	18.0	8,623	15.6
Esporádicamente	7,196	21.3	11,644	38.7	9,097	36.2	20,741	37.6
Nunca o casi nunca	24,250	71.9	13,618	45.3	10,494	41.7	24,112	43.7
Total	33,744	100	30,050	100	25,150	100	55,200	100
Casos sin información	0		0		1		1	
En el parque								
Siempre	112	0.3	117	0.4	266	1.1	383	0.7
Frecuentemente	590	1.7	661	2.2	961	3.8	1,622	2.9
Esporádicamente	3,128	9.3	3,214	10.7	3,906	15.5	7,120	12.9
Nunca o casi nunca	29,914	88.6	26,058	86.7	20,017	79.6	46,075	83.5
Total	33,744	100	30,050	100	25,150	100	55,200	100
Casos sin información	0		0		1		1	
Escuchando radio o TV								
Siempre	2,427	7.2	1,759	5.9	1,154	4.6	2,913	5.3
Frecuentemente	6,692	19.8	5,228	17.4	3,600	14.3	8,828	16.0
Esporádicamente	9,183	27.2	7,845	26.1	6,709	26.7	14,554	26.4
Nunca o casi nunca	15,442	45.8	15,218	50.6	13,687	54.4	28,905	52.4
Total	33,744	100	30,050	100	25,150	100	55,200	100
Casos sin información	0		0		1		1	
En la cama								
Siempre	1,774	5.3	1,273	4.2	929	3.7	2,202	4.0
Frecuentemente	7,378	21.9	6,246	20.8	4,273	17.0	10,519	19.1
Esporádicamente	11,016	32.6	10,379	34.5	8,594	34.2	18,973	34.4
Nunca o casi nunca	13,576	40.2	12,152	40.4	11,354	45.1	23,506	42.6
Total	33,744	100	30,050	100	25,150	100	55,200	100
Casos sin información	0		0		1		1	

Cuadro 2.3.4 (Continuación)

En escritorio o mesa

	Bachillerato		Licenciatura					
			Pase reglamentado		Concurso de selección		Total	
Siempre	20,100	59.6	17,328	57.7	13,799	54.9	31,127	56.4
Frecuentemente	11,199	33.2	10,715	35.7	9,482	37.7	20,197	36.6
Esporádicamente	1,916	5.7	1,555	5.2	1,441	5.7	2,996	5.4
Nunca o casi nunca	529	1.6	452	1.5	429	1.7	881	1.6
Total	33,744	100	30,050	100	25,151	100	55,201	100
Casos sin información	0		0		0		0	

En el transporte colectivo

Siempre	184	0.5	367	1.2	606	2.4	973	1.8
Frecuentemente	1,001	3.0	2,499	8.3	3,309	13.2	5,808	10.5
Esporádicamente	4,267	12.6	8,369	27.9	7,754	30.8	16,123	29.2
Nunca o casi nunca	28,292	83.8	18,815	62.6	13,481	53.6	32,296	58.5
Total	33,744	100	30,050	100	25,150	100	55,200	100
Casos sin información	0		0		1		1	

Sin distracción

Siempre	5,928	17.6	4,027	13.4	5,110	20.3	9,137	16.6
Frecuentemente	13,105	38.8	11,307	37.6	10,195	40.5	21,502	39.0
Esporádicamente	10,708	31.7	10,596	35.3	7,278	28.9	17,874	32.4
Nunca o casi nunca	4,003	11.9	4,120	13.7	2,567	10.2	6,687	12.1
Total	33,744	100	30,050	100	25,150	100	55,200	100
Casos sin información	0		0		1		1	

Cuadro 2.3.5

Medio de transporte al plantel

	Bachillerato		Licenciatura					
			Pase reglamentado	Concurso de selección	Total			
Auto propio	11,424	33.9	7,070	23.5	5,372	21.4	12,442	22.5
Auto de un vecino	342	1.0	233	0.8	267	1.1	500	0.9
Taxi	4,440	13.2	3,179	10.6	2,917	11.6	6,096	11.0
Transporte colectivo	20,395	60.4	23,192	77.2	17,629	70.1	40,821	73.9
Metro	7,843	23.2	15,024	50.0	10,407	41.4	25,431	46.1
Metrobús	5,762	17.1	8,536	28.4	5,539	22.0	14,075	25.5
Bicicleta propia o moto	1,276	3.8	626	2.1	1,373	5.5	1,999	3.6
Caminando	12,003	35.6	8,429	28.0	6,985	27.8	15,414	27.9
Otro	1,097	3.3	878	2.9	1,000	4.0	1,878	3.4

Nota: Las categorías de la variable no son excluyentes, por lo tanto, los porcentajes no suman cien.

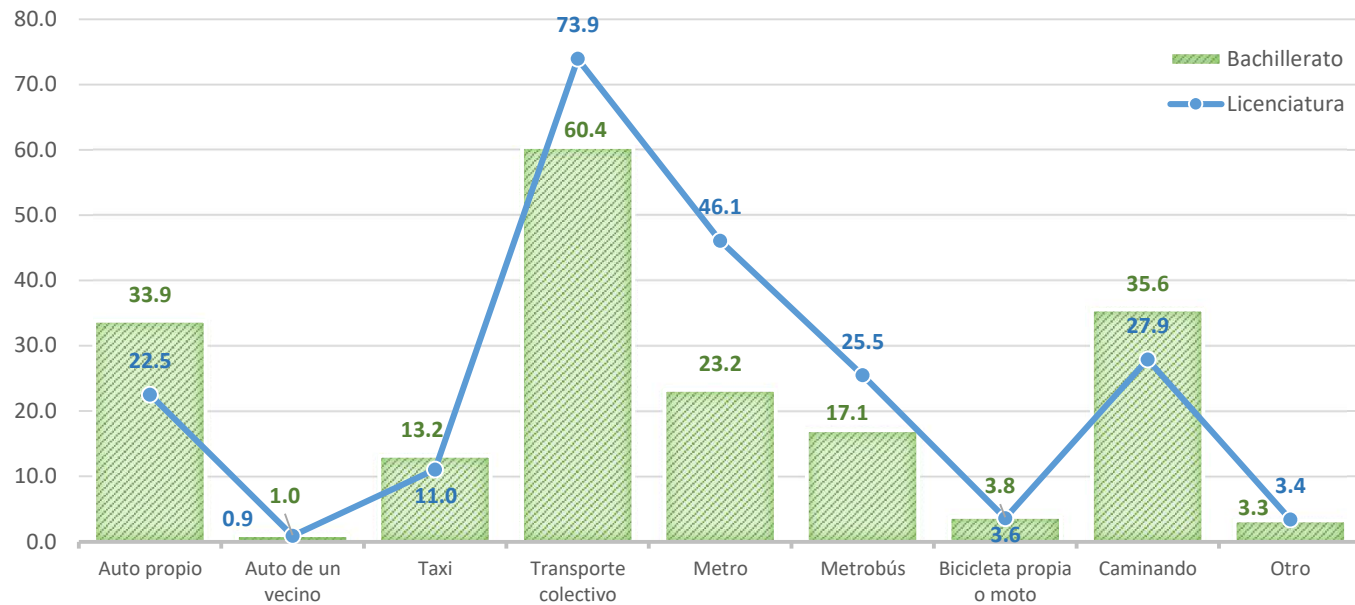

Cuadro 2.3.6

Tiempo de traslado de casa o trabajo al plantel

	Bachillerato		Licenciatura					
			Pase reglamentado		Concurso de selección		Total	
Menos de 10 minutos	2,724	8.1	315	1.0	1,146	4.6	1,461	2.6
10 - 15 minutos	5,924	17.6	1,427	4.7	2,391	9.5	3,818	6.9
16 - 30 minutos	7,876	23.3	4,751	15.8	4,802	19.1	9,553	17.3
31 - 60 minutos	9,271	27.5	10,812	36.0	8,139	32.4	18,951	34.3
1 - 2 horas	6,999	20.7	11,189	37.2	6,893	27.4	18,082	32.8
Más de 2 horas	950	2.8	1,556	5.2	1,780	7.1	3,336	6.0
Total	33,744	100	30,050	100	25,151	100	55,201	100
Casos sin información	0		0		0		0	

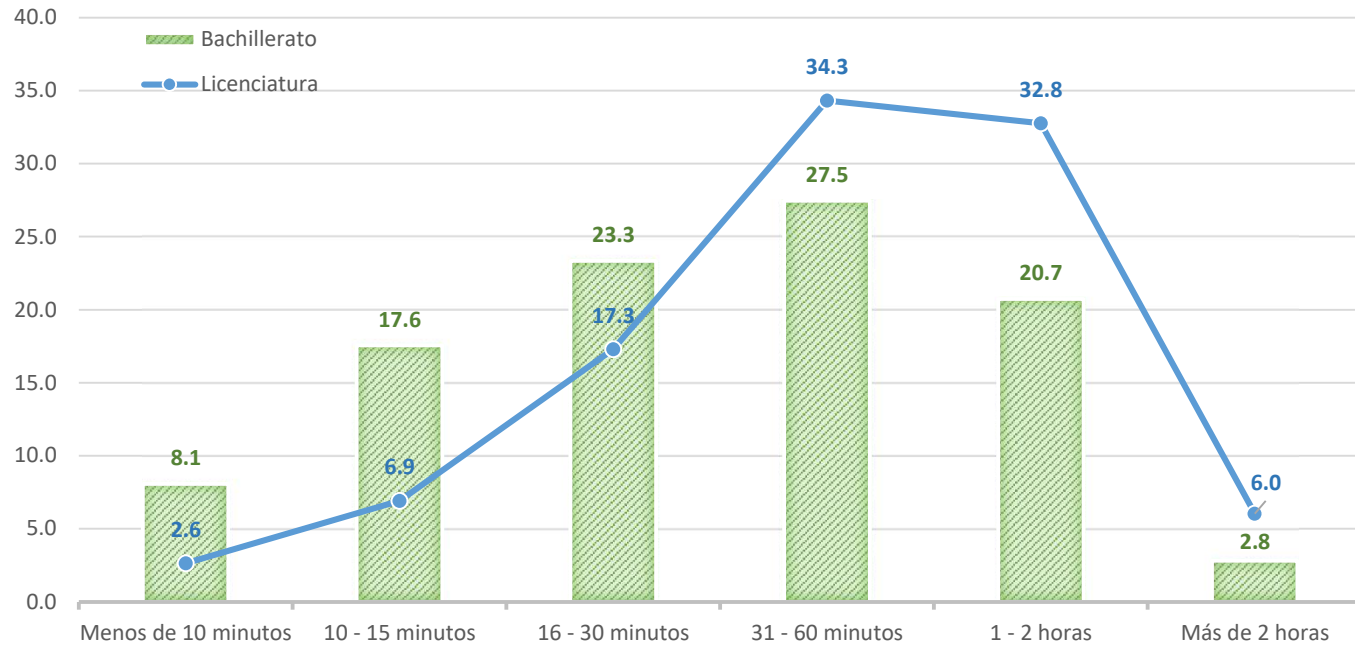

Cuadro 2.3.7

Material de consulta usado en casa

	Bachillerato		Licenciatura					
			Pase reglamentado	Concurso de selección	Total			
Libros de texto	25,459	75.4	22,781	75.8	20,073	79.8	42,854	77.6
Revistas culturales	4,486	13.3	4,609	15.3	5,048	20.1	9,657	17.5
Otros libros	10,087	29.9	7,318	24.4	7,984	31.7	15,302	27.7
Enciclopedias	9,136	27.1	8,939	29.7	8,662	34.4	17,601	31.9
Periódicos	4,331	12.8	4,563	15.2	4,537	18.0	9,100	16.5
Atlas y mapas	5,913	17.5	3,150	10.5	3,641	14.5	6,791	12.3
Internet	33,401	99.0	29,869	99.4	24,604	97.8	54,473	98.7
Ninguno	21	0.1	30	0.1	46	0.2	76	0.1

Nota: Las categorías de la variable no son excluyentes, por lo tanto, los porcentajes no suman cien.

Cuadro 2.3.8

Dispositivos electrónicos utilizados en los estudios

Computadora de escritorio	11,838	35.1	10,460	34.8	11,624	46.2	22,084	40.0
Laptop	18,812	55.7	19,818	66.0	14,222	56.5	34,040	61.7
Tablet	5,048	15.0	3,820	12.7	2,766	11.0	6,586	11.9
Celular	30,562	90.6	26,614	88.6	18,681	74.3	45,295	82.1
Otro	252	0.7	110	0.4	904	3.6	1,014	1.8

Nota: Las categorías de la variable no son excluyentes, por lo tanto, los porcentajes no suman cien.

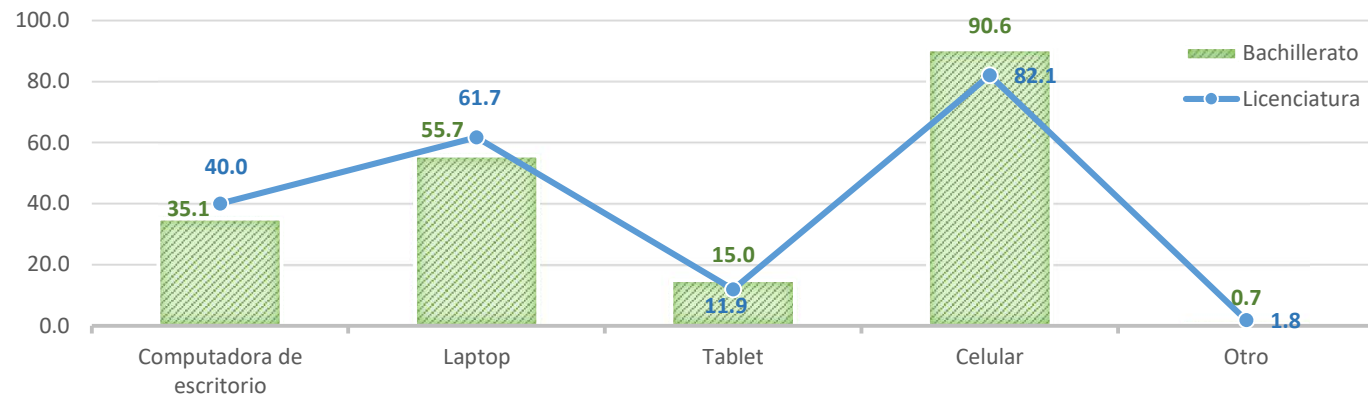

Cuadro 2.3.9

Insistencia de los padres en los estudios

	Bachillerato		Licenciatura					
			Pase reglamentado		Concurso de selección		Total	
Mucho	29,025	86.0	24,537	81.7	15,814	62.9	40,351	73.1
Regular	3,645	10.8	4,037	13.4	4,721	18.8	8,758	15.9
Poco	482	1.4	560	1.9	1,169	4.6	1,729	3.1
No insisten	567	1.7	854	2.8	3,291	13.1	4,145	7.5
Quieren que haga o estudie otra cosa	25	0.1	62	0.2	156	0.6	218	0.4
Total	33,744	100	30,050	100	25,151	100	55,201	100
Casos sin información	0		0		0		0	

Cuadro 2.3.10

Opinión sobre el éxito como estudiante

Excelente	14,775	43.8	7,904	26.3	6,004	23.9	13,908	25.2
Bueno	17,658	52.3	18,039	60.0	15,781	62.7	33,820	61.3
Regular	1,263	3.7	3,754	12.5	3,124	12.4	6,878	12.5
Deficiente	48	0.1	353	1.2	242	1.0	595	1.1
Total	33,744	100	30,050	100	25,151	100	55,201	100
Casos sin información	0		0		0		0	

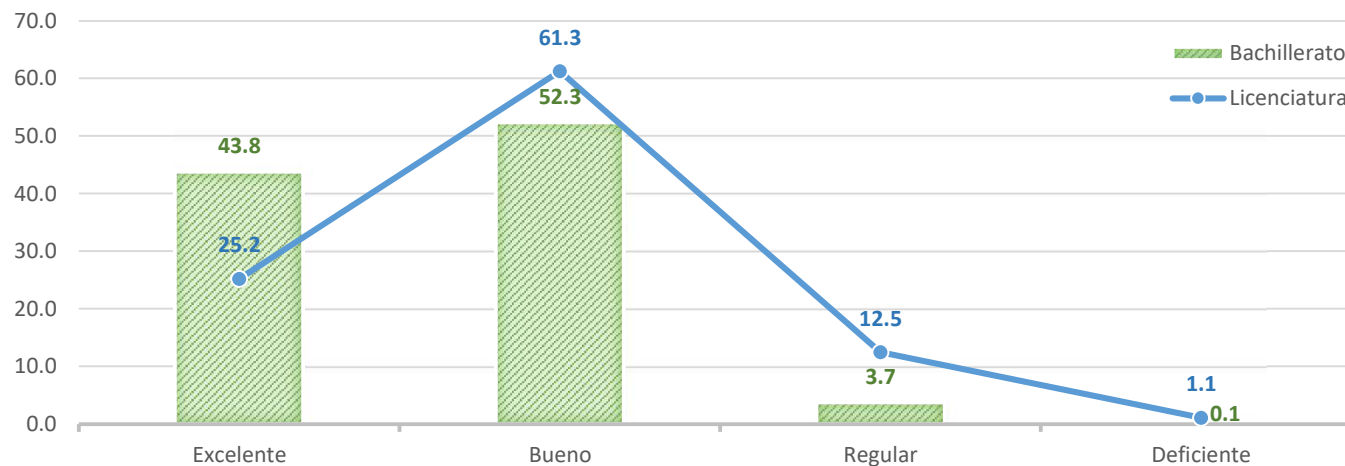

2.4 Datos socioeconómicos

Lenguas indígenas

Cuadro 2.4.1

¿Hablas alguna lengua indígena?

	Bachillerato		Licenciatura					
			Pase reglamentado		Concurso de selección		Total	
Sí	89	0.3	133	0.4	336	1.3	469	0.8
No	33,655	99.7	29,917	99.6	24,815	98.7	54,732	99.2
Total	33,744	100	30,050	100	25,151	100	55,201	100
Casos sin información	0		0		0		0	

Hablas la lengua:

Náhuatl (Nahuatlahtolli)	35	39.3	49	36.8	107	31.9	156	33.3
Mixteco (Tu'un savi)	7	7.9	16	12.0	35	10.4	51	10.9
Zapoteco (Binizaa)	6	6.7	9	6.8	47	14.0	56	12.0
Otomí (Hñähñü)	9	10.1	13	9.8	22	6.6	35	7.5
Mazahua (Jñatio)	3	3.4	5	3.8	10	3.0	15	3.2
Mazateco (Ha shuta enima)	5	5.6	2	1.5	19	5.7	21	4.5
Totonaco (Tachiwin)	7	7.9	7	5.3	11	3.3	18	3.8
Mixe (Ayüük)	3	3.4	11	8.3	20	6.0	31	6.6
Maya (Maaya t'aan)	2	2.2	3	2.3	14	4.2	17	3.6
Purépecha (P'urhépecha)	1	1.1	1	0.8	7	2.1	8	1.7
Otras	11	12.4	17	12.8	43	12.8	60	12.8
Total	89	100	133	100	335	100	468	100
Casos sin información	0		0		1		1	

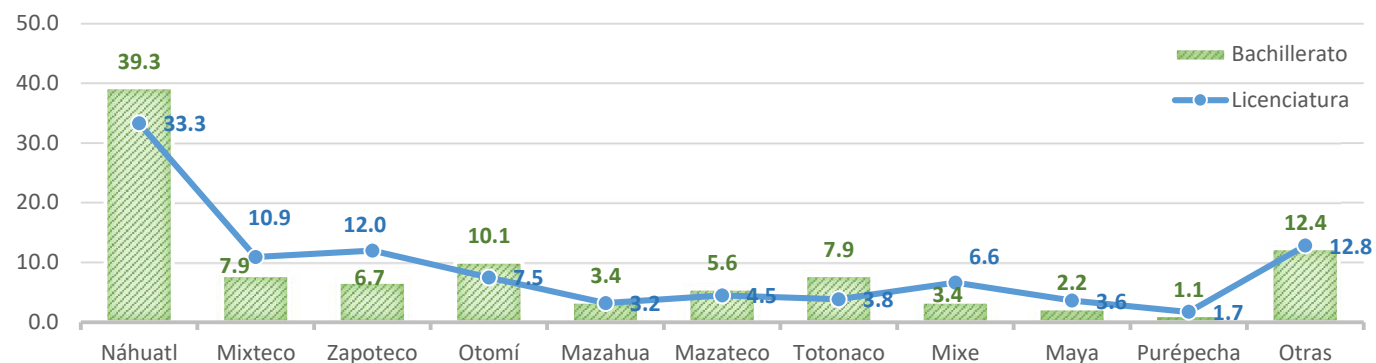

Cuadro 2.4.1 (Continuación)

¿Tus padres hablan alguna lengua indígena?

	Bachillerato		Licenciatura					
			Pase reglamentado		Concurso de selección		Total	
Sí	1,071	3.2	1,094	3.6	1,376	5.5	2,470	4.5
No	32,673	96.8	28,956	96.4	23,775	94.5	52,731	95.5
Total	33,744	100	30,050	100	25,151	100	55,201	100
Casos sin información	0		0		0		0	

Tus padres hablan la lengua:

Náhuatl (Nahuatlahtolli)	393	36.8	405	37.0	429	31.4	834	33.9
Mixteco (Tu'un savi)	128	12.0	150	13.7	181	13.3	331	13.5
Zapoteco (Binizaa)	80	7.5	89	8.1	160	11.7	249	10.1
Otomí (Hñähñü)	89	8.3	120	11.0	129	9.5	249	10.1
Mazahua (Jñatio)	49	4.6	56	5.1	80	5.9	136	5.5
Mazateco (Ha shuta enima)	83	7.8	68	6.2	66	4.8	134	5.4
Totonaco (Tachiwin)	72	6.7	48	4.4	53	3.9	101	4.1
Mixe (Ayüük)	42	3.9	55	5.0	51	3.7	106	4.3
Maya (Maaya t'aan)	9	0.8	6	0.5	31	2.3	37	1.5
Purépecha (P'urhépecha)	5	0.5	5	0.5	22	1.6	27	1.1
Otras	119	11.1	92	8.4	163	11.9	255	10.4
Total	1,069	100	1,094	100	1,365	100	2,459	100
Casos sin información	2		0		11		13	

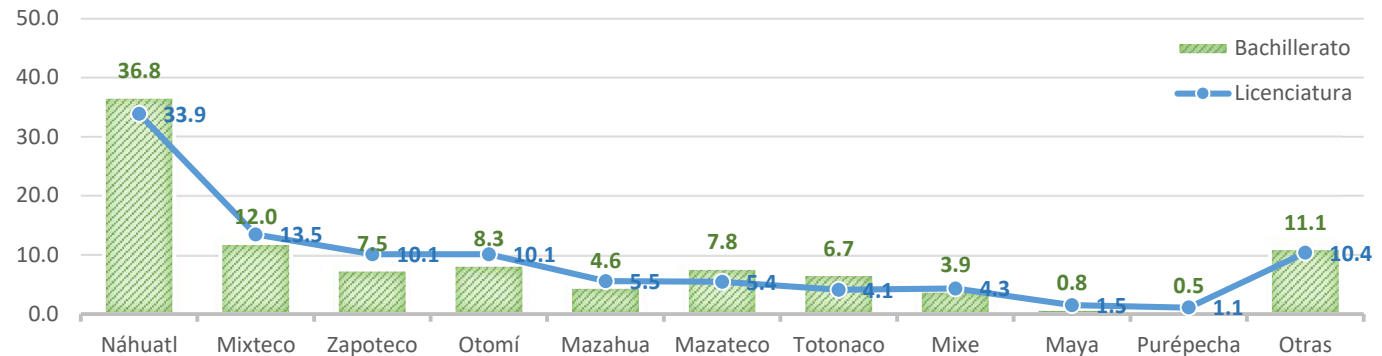

Cuadro 2.4.1 (Continuación)

¿Te consideras parte de algún pueblo indígena?

	Bachillerato		Licenciatura					
			Pase reglamentado		Concurso de selección		Total	
Sí	458	1.4	437	1.5	912	3.6	1,349	2.4
No	33,286	98.6	29,613	98.5	24,239	96.4	53,852	97.6
Total	33,744	100	30,050	100	25,151	100	55,201	100
Casos sin información	0		0		0		0	

Eres miembro de un pueblo:

Náhuatl (Nahuatlahtolli)	109	23.8	105	24.0	219	24.1	324	24.1
Mixteco (Tu'un savi)	71	15.5	70	16.0	121	13.3	191	14.2
Zapoteco (Binizaa)	48	10.5	37	8.5	98	10.8	135	10.0
Otomí (Hñähñü)	61	13.3	66	15.1	113	12.5	179	13.3
Mazahua (Jñatio)	35	7.6	23	5.3	63	6.9	86	6.4
Mazateco (Ha shuta enima)	28	6.1	25	5.7	37	4.1	62	4.6
Totonaco (Tachiwin)	30	6.6	18	4.1	22	2.4	40	3.0
Mixe (Ayüük)	18	3.9	27	6.2	35	3.9	62	4.6
Maya (Maaya t'aan)	11	2.4	9	2.1	40	4.4	49	3.6
Purépecha (P'urhépecha)	6	1.3	8	1.8	30	3.3	38	2.8
Otras	41	9.0	49	11.2	129	14.2	178	13.2
Total	458	100	437	100	907	100	1,344	100
Casos sin información	0		0		5		5	

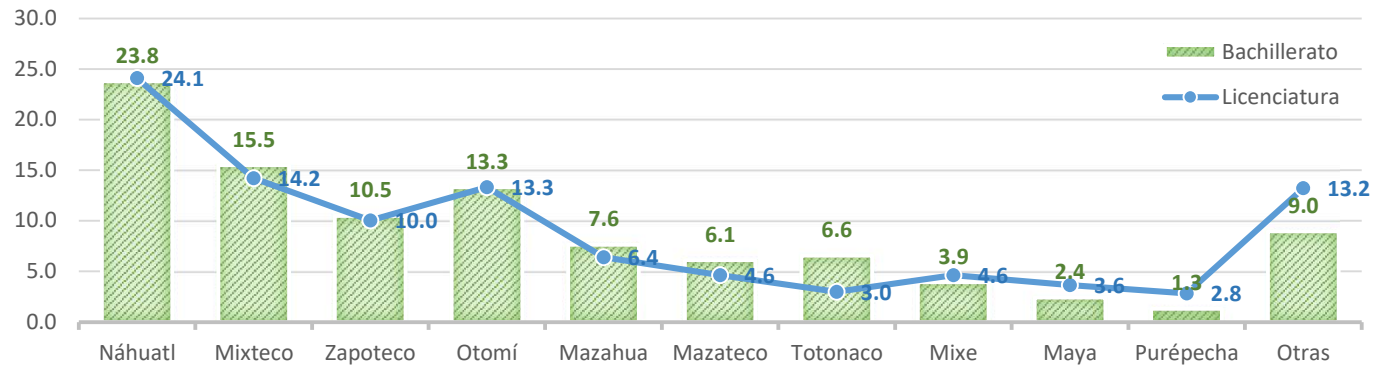

Nivel máximo de estudios de los padres y hermanos mayores de 12 años

Cuadro 2.4.2

Estudios de la madre

	Bachillerato		Licenciatura					
			Pase reglamentado	Concurso de selección	Total			
Sin estudios	79	0.2	101	0.3	408	1.6	509	0.9
Primaria incompleta	362	1.1	457	1.5	1,239	5.0	1,696	3.1
Primaria completa	938	2.8	1,036	3.5	1,819	7.3	2,855	5.2
Secundaria incompleta	748	2.2	771	2.6	994	4.0	1,765	3.2
Secundaria completa	4,430	13.2	3,888	13.0	4,115	16.5	8,003	14.6
Carrera técnica con secundaria incompleta	609	1.8	480	1.6	577	2.3	1,057	1.9
Carrera técnica con secundaria completa	2,232	6.6	1,990	6.6	1,660	6.7	3,650	6.6
Bachillerato incompleto	2,684	8.0	2,444	8.2	1,588	6.4	4,032	7.3
Bachillerato completo	5,074	15.1	3,725	12.4	2,793	11.2	6,518	11.9
Carrera técnica profesional incompleta	10	0.0	725	2.4	538	2.2	1,263	2.3
Carrera técnica profesional completa	2,631	7.8	3,014	10.1	1,917	7.7	4,931	9.0
Licenciatura incompleta	3,025	9.0	2,125	7.1	1,435	5.8	3,560	6.5
Licenciatura completa	8,325	24.8	7,193	24.0	4,413	17.7	11,606	21.1
Posgrado incompleto	364	1.1	293	1.0	212	0.9	505	0.9
Posgrado completo	1,962	5.8	1,670	5.6	1,130	4.5	2,800	5.1
No lo sé	110	0.3	69	0.2	96	0.4	165	0.3
Total	33,583		29,981		24,934		54,915	
Casos sin información	161		69		217		447	

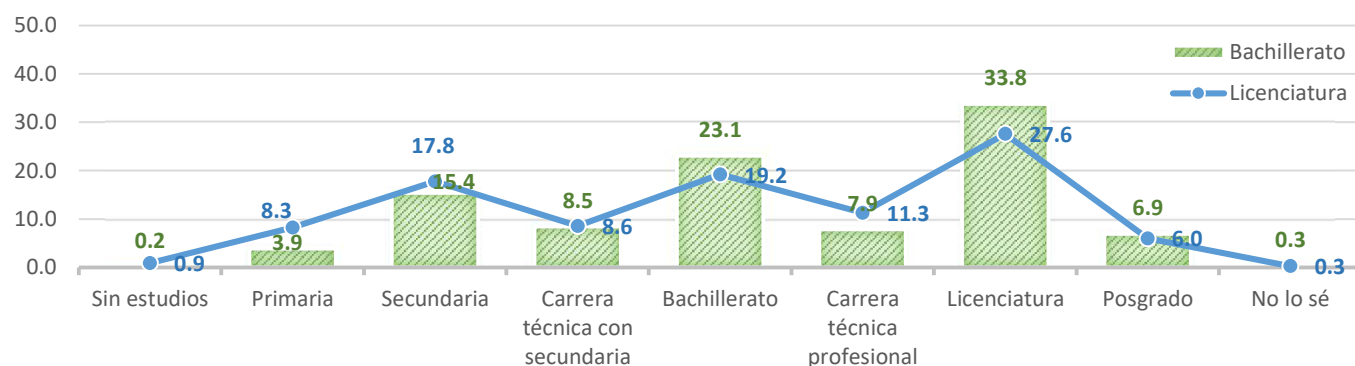

Nota: En la gráfica los estudios por nivel aparecen como la suma de los porcentajes de estudios completos e incompletos.

Cuadro 2.4.2 (Continuación)

Estudios del padre	Bachillerato		Licenciatura					
			Pase reglamentado	Concurso de selección	Total			
Sin estudios	117	0.4	121	0.4	385	1.6	506	0.9
Primaria incompleta	392	1.2	418	1.4	1,098	4.5	1,516	2.8
Primaria completa	789	2.4	848	2.9	1,421	5.9	2,269	4.2
Secundaria incompleta	971	3.0	989	3.3	1,102	4.6	2,091	3.9
Secundaria completa	4,386	13.4	3,766	12.7	3,629	15.0	7,395	13.8
Carrera técnica con secundaria incompleta	530	1.6	396	1.3	452	1.9	848	1.6
Carrera técnica con secundaria completa	1,197	3.7	947	3.2	881	3.6	1,828	3.4
Bachillerato incompleto	3,361	10.3	3,079	10.4	1,945	8.1	5,024	9.3
Bachillerato completo	4,774	14.6	3,733	12.6	2,739	11.3	6,472	12.0
Carrera técnica profesional incompleta	16	0.0	650	2.2	591	2.4	1,241	2.3
Carrera técnica profesional completa	2,058	6.3	1,997	6.7	1,236	5.1	3,233	6.0
Licenciatura incompleta	3,229	9.9	2,512	8.5	1,708	7.1	4,220	7.9
Licenciatura completa	7,621	23.3	6,969	23.6	4,611	19.1	11,580	21.5
Posgrado incompleto	328	1.0	283	1.0	221	0.9	504	0.9
Posgrado completo	1,966	6.0	1,884	6.4	1,347	5.6	3,231	6.0
No lo sé	906	2.8	1,000	3.4	783	3.2	1,783	3.3
Total	32,641	100	29,592	100	24,149	100	53,741	100
Casos sin información	1,103		458		1,002		2,563	

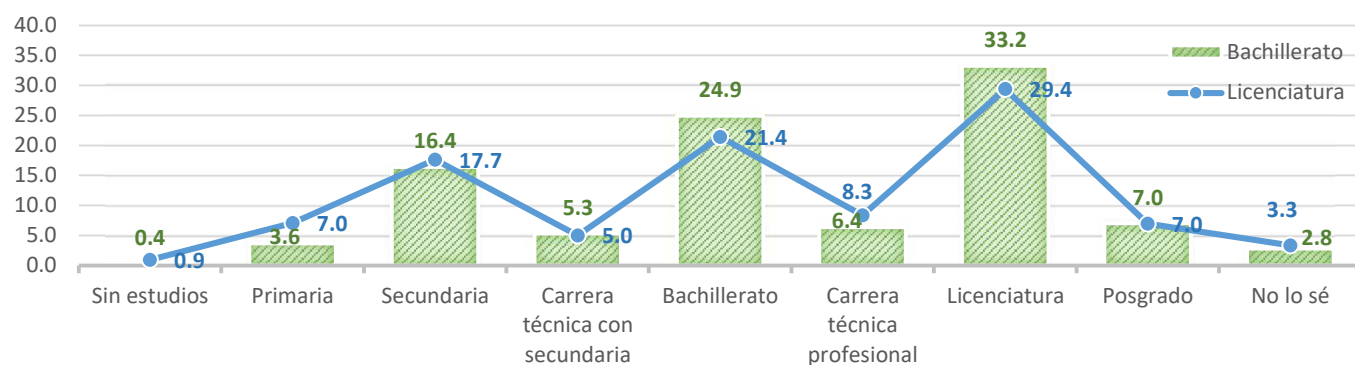

Nota: En la gráfica los estudios por nivel aparecen como la suma de los porcentajes de estudios completos e incompletos.

Cuadro 2.4.2 (Continuación)

Estudios del hermano A

	Bachillerato		Licenciatura			Total		
			Pase reglamentado	Concurso de selección				
Sin estudios	332	1.5	179	0.8	196	0.9	375	0.9
Primaria incompleta	611	2.8	356	1.5	238	1.1	594	1.4
Primaria completa	1,668	7.6	1,038	4.5	642	3.1	1,680	3.8
Secundaria incompleta	1,878	8.6	1,507	6.6	933	4.5	2,440	5.6
Secundaria completa	1,469	6.7	2,705	11.8	2,070	9.9	4,775	10.9
Carrera técnica con secundaria incompleta	264	1.2	142	0.6	285	1.4	427	1.0
Carrera técnica con secundaria completa	338	1.5	264	1.1	440	2.1	704	1.6
Bachillerato incompleto	2,575	11.8	2,622	11.4	2,242	10.8	4,864	11.1
Bachillerato completo	4,061	18.6	3,634	15.8	3,729	17.9	7,363	16.8
Carrera técnica profesional incompleta	17	0.1	705	3.1	559	2.7	1,264	2.9
Carrera técnica profesional completa	860	3.9	883	3.8	892	4.3	1,775	4.1
Licenciatura incompleta	4,317	19.8	3,757	16.3	2,964	14.2	6,721	15.3
Licenciatura completa	2,711	12.4	4,467	19.4	4,624	22.2	9,091	20.8
Posgrado incompleto	78	0.4	95	0.4	173	0.8	268	0.6
Posgrado completo	191	0.9	343	1.5	606	2.9	949	2.2
No lo sé	485	2.2	299	1.3	217	1.0	516	1.2
Total	21,855	100	22,996	100	20,810	100	43,806	100
Casos sin información	11,889		7,054		4,341		23,284	

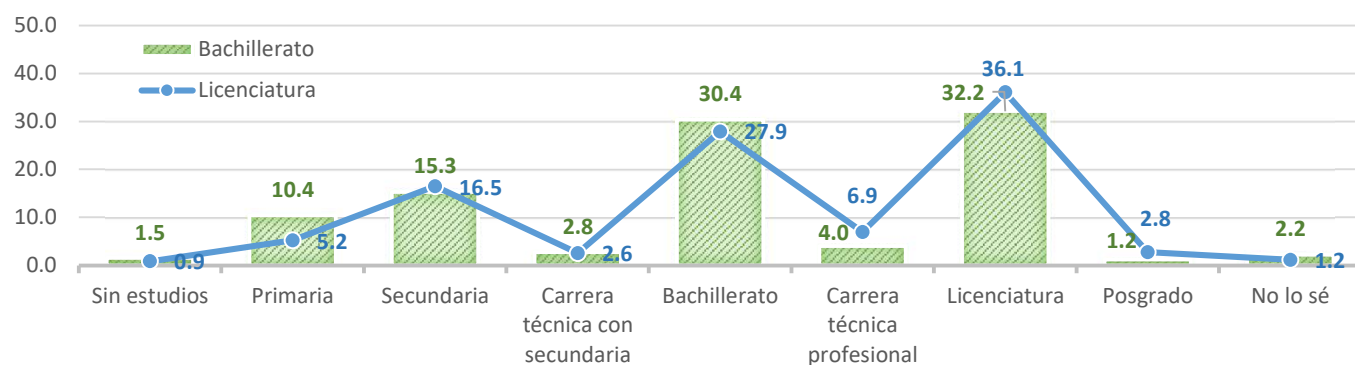

Nota: En la gráfica los estudios por nivel aparecen como la suma de los porcentajes de estudios completos e incompletos.

Cuadro 2.4.2 (Continuación)

Estudios del hermano B

	Bachillerato		Licenciatura					
			Pase reglamentado	Concurso de selección	Total			
Sin estudios	383	4.6	271	2.9	242	2.2	513	2.5
Primaria incompleta	421	5.0	400	4.3	327	2.9	727	3.6
Primaria completa	597	7.1	570	6.2	515	4.6	1,085	5.3
Secundaria incompleta	724	8.7	658	7.1	616	5.5	1,274	6.2
Secundaria completa	647	7.7	991	10.7	1,156	10.3	2,147	10.5
Carrera técnica con secundaria incompleta	103	1.2	103	1.1	192	1.7	295	1.4
Carrera técnica con secundaria incompleta	165	2.0	151	1.6	312	2.8	463	2.3
Bachillerato incompleto	988	11.8	1,090	11.8	1,115	9.9	2,205	10.8
Bachillerato completo	1,252	15.0	1,413	15.3	1,977	17.6	3,390	16.6
Carrera técnica profesional incompleta	2	0.0	238	2.6	260	2.3	498	2.4
Carrera técnica profesional completa	331	4.0	320	3.5	548	4.9	868	4.2
Licenciatura incompleta	1,307	15.6	1,217	13.2	1,324	11.8	2,541	12.4
Licenciatura completa	875	10.5	1,376	14.9	2,048	18.3	3,424	16.7
Posgrado incompleto	25	0.3	30	0.3	72	0.6	102	0.5
Posgrado completo	64	0.8	114	1.2	262	2.3	376	1.8
No lo sé	479	5.7	304	3.3	246	2.2	550	2.7
Total	8,363	100	9,246	100	11,212	100	20,458	100
Casos sin información	25,381		20,804		13,939		60,124	

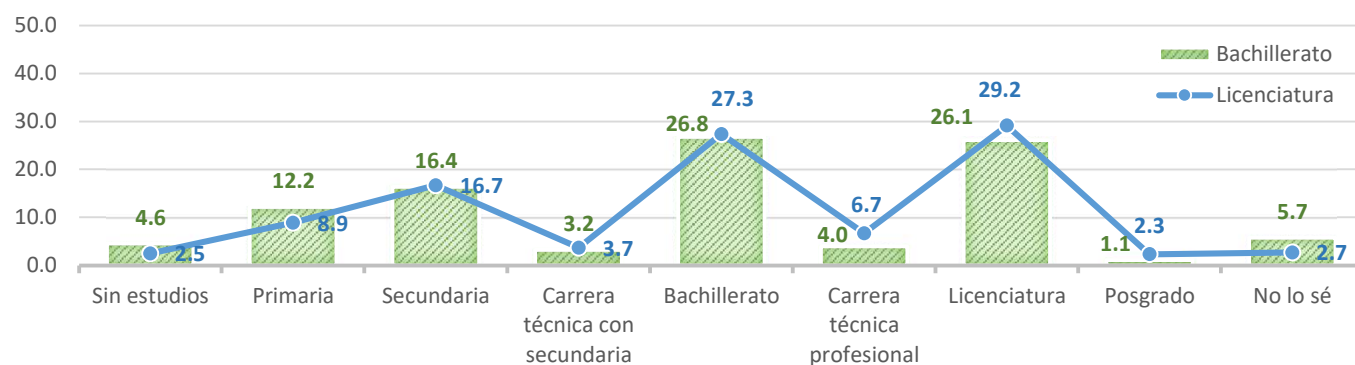

Nota: En la gráfica los estudios por nivel aparecen como la suma de los porcentajes de estudios completos e incompletos.

Cuadro 2.4.2 (Continuación)

Estudios del hermano C

	Bachillerato		Licenciatura					
			Pase reglamentado	Concurso de selección	Total			
Sin estudios	293	12.3	197	8.1	184	4.1	381	5.5
Primaria incompleta	116	4.9	90	3.7	146	3.3	236	3.4
Primaria completa	151	6.3	135	5.6	207	4.6	342	4.9
Secundaria incompleta	170	7.1	169	6.9	216	4.8	385	5.6
Secundaria completa	236	9.9	236	9.7	468	10.4	704	10.2
Carrera técnica con secundaria incompleta	32	1.3	35	1.4	92	2.0	127	1.8
Carrera técnica con secundaria incompleta	52	2.2	53	2.2	146	3.3	199	2.9
Bachillerato incompleto	235	9.8	256	10.5	429	9.6	685	9.9
Bachillerato completo	275	11.5	347	14.3	760	16.9	1,107	16.0
Carrera técnica profesional incompleta		0.0	60	2.5	95	2.1	155	2.2
Carrera técnica profesional completa	70	2.9	91	3.7	225	5.0	316	4.6
Licenciatura incompleta	213	8.9	224	9.2	439	9.8	663	9.6
Licenciatura completa	140	5.9	255	10.5	726	16.2	981	14.2
Posgrado incompleto	4	0.2	7	0.3	29	0.6	36	0.5
Posgrado completo	20	0.8	24	1.0	106	2.4	130	1.9
No lo sé	383	16.0	253	10.4	224	5.0	477	6.9
Total	2,390	100	2,432	100	4,492	100	6,924	100
Casos sin información	31,354		27,618		20,659		79,631	

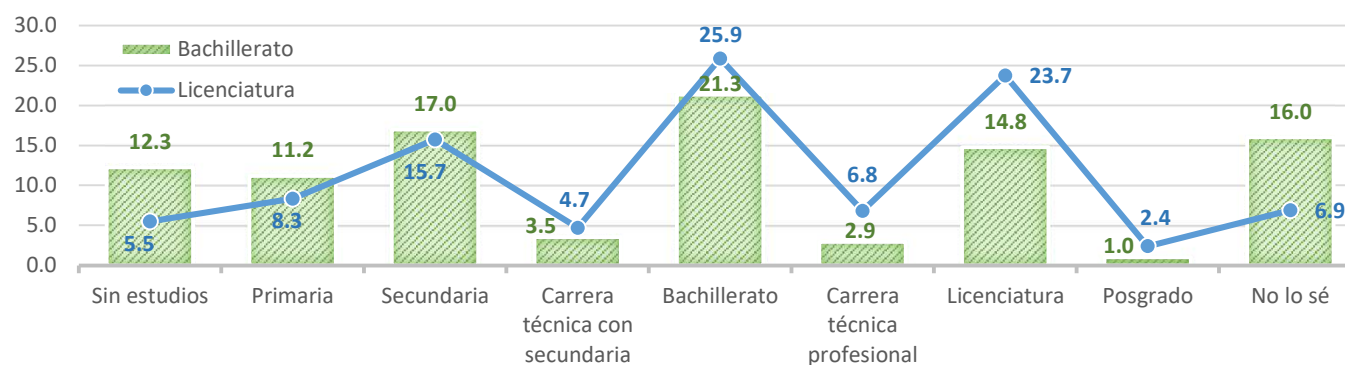

Nota: En la gráfica los estudios por nivel aparecen como la suma de los porcentajes de estudios completos e incompletos.

Cuadro 2.4.2 (Continuación)

Estudios del hermano D

	Bachillerato		Licenciatura					
			Pase reglamentado	Concurso de selección	Total			
Sin estudios	257	22.5	158	16.1	154	6.9	312	9.7
Primaria incompleta	29	2.5	25	2.5	49	2.2	74	2.3
Primaria completa	51	4.5	34	3.5	90	4.0	124	3.8
Secundaria incompleta	44	3.9	47	4.8	98	4.4	145	4.5
Secundaria completa	105	9.2	68	6.9	230	10.2	298	9.2
Carrera técnica con secundaria incompleta	12	1.1	10	1.0	29	1.3	39	1.2
Carrera técnica con secundaria completa	17	1.5	19	1.9	80	3.6	99	3.1
Bachillerato incompleto	64	5.6	72	7.3	169	7.5	241	7.5
Bachillerato completo	71	6.2	107	10.9	337	15.0	444	13.8
Carrera técnica profesional incompleta	0	0.0	26	2.6	55	2.4	81	2.5
Carrera técnica profesional completa	22	1.9	33	3.4	120	5.3	153	4.7
Licenciatura incompleta	49	4.3	61	6.2	186	8.3	247	7.7
Licenciatura completa	37	3.2	77	7.8	332	14.8	409	12.7
Posgrado incompleto	2	0.2	5	0.5	11	0.5	16	0.5
Posgrado completo	6	0.5	4	0.4	66	2.9	70	2.2
No lo sé	374	32.8	237	24.1	239	10.6	476	14.7
Total	1,140	100	983	100	2,245	100	3,228	100
Casos sin información	32,604		29,067		22,906		84,577	

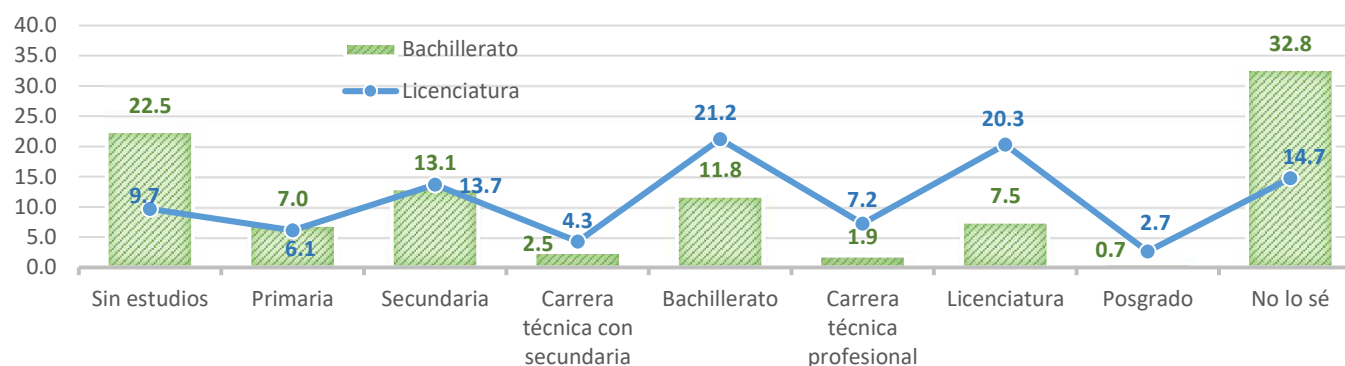

Nota: En la gráfica los estudios por nivel aparecen como la suma de los porcentajes de estudios completos e incompletos.

Cuadro 2.4.2 (Continuación)

Estudios del Hermano E

	Bachillerato		Licenciatura					
			Pase reglamentado	Concurso de selección	Total			
Sin estudios	248	28.3	165	24.2	154	10.2	319	14.5
Primaria incompleta	19	2.2	11	1.6	24	1.6	35	1.6
Primaria completa	30	3.4	11	1.6	50	3.3	61	2.8
Secundaria incompleta	19	2.2	18	2.6	55	3.6	73	3.3
Secundaria completa	53	6.1	31	4.6	152	10.0	183	8.3
Carrera técnica con secundaria incompleta	8	0.9	10	1.5	34	2.2	44	2.0
Carrera técnica con secundaria completa	13	1.5	11	1.6	37	2.4	48	2.2
Bachillerato incompleto	23	2.6	32	4.7	106	7.0	138	6.3
Bachillerato completo	27	3.1	63	9.3	206	13.6	269	12.3
Carrera técnica profesional incompleta		0.0	8	1.2	37	2.4	45	2.1
Carrera técnica profesional completa	14	1.6	17	2.5	84	5.5	101	4.6
Licenciatura incompleta	20	2.3	26	3.8	96	6.3	122	5.6
Licenciatura completa	21	2.4	31	4.6	197	13.0	228	10.4
Posgrado incompleto	3	0.3	1	0.1	10	0.7	11	0.5
Posgrado completo	1	0.1	4	0.6	35	2.3	39	1.8
No lo sé	377	43.0	242	35.5	237	15.7	479	21.8
Total	876	100	681	100	1,514	100	2,195	100
Casos sin información	32,868		29,369		23,637		85,874	

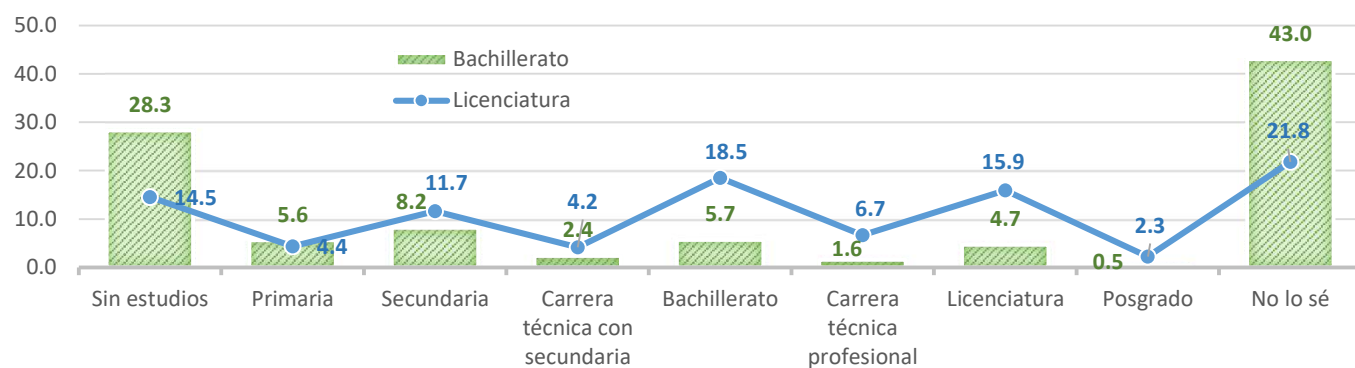

Nota: En la gráfica los estudios por nivel aparecen como la suma de los porcentajes de estudios completos e incompletos.

Principal ocupación de los padres

Cuadro 2.4.3

Principal ocupación de la madre

	Bachillerato		Licenciatura					
			Pase reglamentado		Concurso de selección	Total		
Socia de una empresa o despacho	419	1.3	369	1.2	294	1.2	663	1.2
Funcionaria de alto nivel (Subsecretaria, Dir. Gral., Gerente, Directora de área)	261	0.8	277	0.9	195	0.8	472	0.9
Jefa de departamento/Ejecutiva de cuenta	406	1.2	241	0.8	137	0.5	378	0.7
Jefa de oficina/Sección/Área	925	2.8	847	2.8	424	1.7	1,271	2.3
Empleada profesional	7,381	22.2	6,474	21.7	3,945	15.8	10,419	19.0
Analista técnica/técnica especializada	292	0.9	197	0.7	133	0.5	330	0.6
Profesional o técnica independiente	1,558	4.7	1,191	4.0	835	3.3	2,026	3.7
Empleada no profesional	4,030	12.1	3,223	10.8	2,890	11.6	6,113	11.2
Vendedora	4,254	12.8	4,055	13.6	3,093	12.4	7,148	13.1
Asistente/Ayudante/Auxiliar	1,116	3.4	1,013	3.4	557	2.2	1,570	2.9
Trabajadora manual no calificada	313	0.9	243	0.8	245	1.0	488	0.9
Empleada doméstica	2,382	7.2	2,616	8.8	2,541	10.2	5,157	9.4
Trabajadora en actividades agrícolas, ganaderas, silvícolas y de caza y pesca	39	0.1	40	0.1	146	0.6	186	0.3
Jubilada	219	0.7	501	1.7	1,470	5.9	1,971	3.6
No trabaja	7,690	23.1	6,909	23.2	5,844	23.4	12,753	23.3
Fallecida	286	0.9	399	1.3	1,048	4.2	1,447	2.6
Otra	1,357	4.1	926	3.1	776	3.1	1,702	3.1
No lo sé	382	1.1	294	1.0	378	1.5	672	1.2
Total	33,310	100	29,815	100	24,951	100	54,766	100
Casos sin información	434		235		200		869	

Ocupaciones relevantes

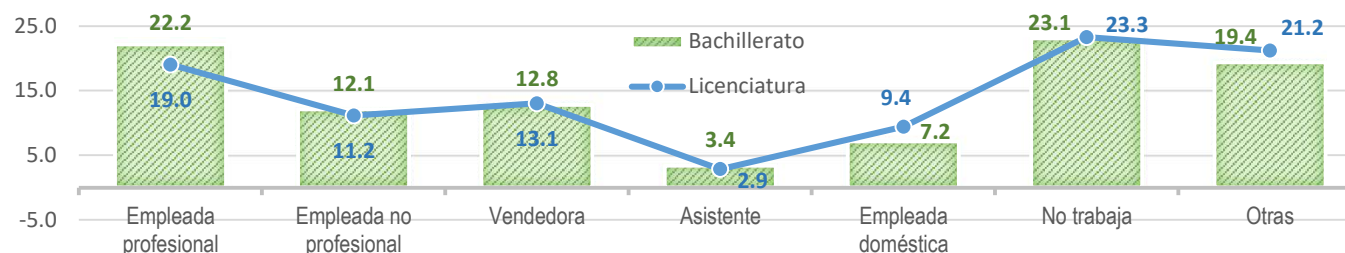

Cuadro 2.4.3 (Continuación)

Principal ocupación del padre

	Bachillerato		Licenciatura					
			Pase reglamentado	Concurso de selección	Total			
Socio de una empresa o despacho	752	2.3	676	2.3	528	2.2	1,204	2.2
Funcionario de alto nivel (Subsecretario, Dir. Gral., Gerente, Director de área)	489	1.5	470	1.6	323	1.3	793	1.5
Jefe de departamento/Ejecutivo de cuenta	594	1.8	419	1.4	200	0.8	619	1.2
Jefe de oficina/Sección/Área	1,260	3.9	1,067	3.6	510	2.1	1,577	2.9
Empleado profesional	7,592	23.4	6,514	22.1	4,021	16.7	10,535	19.7
Analista técnico/técnico especializado	601	1.9	476	1.6	220	0.9	696	1.3
Profesional o técnico independiente	2,473	7.6	2,160	7.3	1,486	6.2	3,646	6.8
Empleado no profesional	7,373	22.7	5,906	20.1	4,460	18.5	10,366	19.3
Vendedor	3,643	11.2	3,631	12.3	2,658	11.0	6,289	11.7
Asistente/Ayudante/Auxiliar	691	2.1	698	2.4	471	2.0	1,169	2.2
Trabajador manual no calificado	1,058	3.3	1,025	3.5	789	3.3	1,814	3.4
Empleado doméstico	84	0.3	106	0.4	156	0.6	262	0.5
Trabajador en actividades agrícolas, ganaderas, silvícolas y de caza y pesca	162	0.5	178	0.6	523	2.2	701	1.3
Jubilado	572	1.8	839	2.8	1,889	7.8	2,728	5.1
No trabaja	505	1.6	660	2.2	799	3.3	1,459	2.7
Fallecido	1,043	3.2	1,311	4.5	2,440	10.1	3,751	7.0
Otra	1,732	5.3	1,257	4.3	959	4.0	2,216	4.1
No lo sé	1,818	5.6	2,059	7.0	1,703	7.1	3,762	7.0
Total	32,442	100	29,452	100	24,135	100	53,587	100
Casos sin información	1,302		598		1,016		2,916	

Ocupaciones relevantes

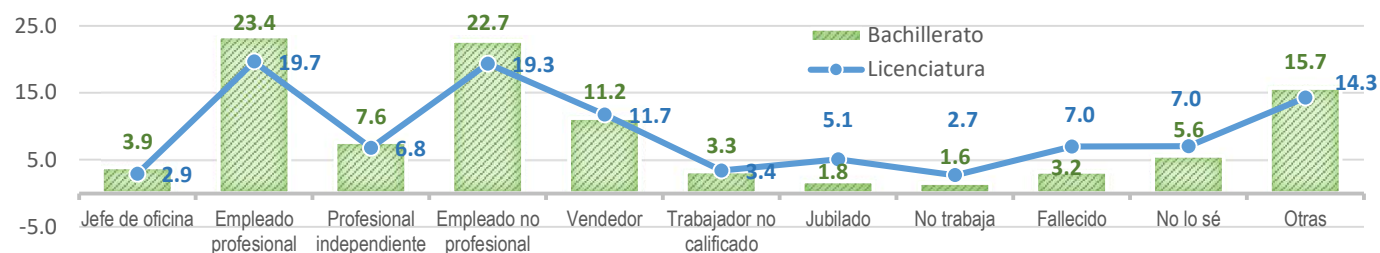

Cuadro 2.4.4

Principal sostén económico

	Bachillerato		Licenciatura					
			Pase reglamentado	Concurso de selección	Total			
Madre	8,146	24.1	7,890	26.3	5,010	19.9	12,900	23.4
Padre	12,852	38.1	11,425	38.0	6,804	27.1	18,229	33.0
Ambos padres	12,006	35.6	9,098	30.3	5,361	21.3	14,459	26.2
Cónyuge o pareja	35	0.1	120	0.4	702	2.8	822	1.5
El alumno	126	0.4	959	3.2	6,751	26.8	7,710	14.0
Otra persona	579	1.7	558	1.9	523	2.1	1,081	2.0
Total	33,744	100	30,050	100	25,151	100	55,201	100
Casos sin información	0		0		0		0	

Cuadro 2.4.5

Personas mayores de 14 años que vivan en la misma casa y trabajan

0	2,075	6.1	1,460	4.9	2,282	9.1	3,742	6.8
1	12,025	35.6	10,351	34.4	7,395	29.4	17,746	32.1
2	14,236	42.2	12,077	40.2	9,047	36.0	21,124	38.3
3	3,654	10.8	4,423	14.7	4,421	17.6	8,844	16.0
4 o más	1,754	5.2	1,739	5.8	2,006	8.0	3,745	6.8
Total	33,744	100	30,050	100	25,151	100	55,201	100
Casos sin información	0		0		0		0	

Cuadro 2.4.6

Dependientes económicos

1	2,650	7.9	2,033	6.8	5,431	21.6	7,464	13.5
2	8,104	24.0	5,843	19.4	6,414	25.5	12,257	22.2
3	9,172	27.2	8,060	26.8	5,962	23.7	14,022	25.4
4	8,927	26.5	8,784	29.2	4,509	17.9	13,293	24.1
5	3,803	11.3	4,058	13.5	2,100	8.3	6,158	11.2
6 o más	1,088	3.2	1,272	4.2	735	2.9	2,007	3.6
Total	33,744	100	30,050	100	25,151	100	55,201	100
Casos sin información	0		0		0		0	

Prestaciones sociales de los padres

Cuadro 2.4.7

Servicios de salud de la madre

	Bachillerato		Licenciatura					
			Pase reglamentado	Concurso de selección	Total			
INSABI	5,002	14.8	3,585	11.9	3,718	13.2	7,303	13.2
IMSS	11,909	35.3	11,553	38.4	10,499	41.7	22,052	39.9
ISSSTE	5,571	16.5	5,430	18.1	4,352	17.3	9,782	17.7
Pemex, Defensa Nacional o Marina	315	0.9	300	1.0	378	1.5	678	1.2
Privado	2,694	8.0	2,698	9.0	1,876	7.5	4,574	8.3
Otro	3,603	10.7	2,462	8.2	2,109	8.4	4,571	8.3

Nota: Las categorías de la variable no son excluyentes, por lo tanto, los porcentajes no suman cien.



Servicios de salud del padre

INSABI	3,694	10.9	2,737	9.1	2,770	11.0	5,507	10.0
IMSS	12,301	36.5	11,345	37.8	9,380	37.3	20,725	37.5
ISSSTE	4,643	13.8	4,696	15.6	3,564	14.2	8,260	15.0
Pemex, Defensa Nacional o Marina	469	1.4	404	1.3	457	1.8	861	1.6
Privado	2,753	8.2	2,660	8.9	1,851	7.4	4,511	8.2
Otro	3,651	10.8	2,682	8.9	2,295	9.1	4,977	9.0

Nota: Las categorías de la variable no son excluyentes, por lo tanto, los porcentajes no suman cien.

Cuadro 2.4.7 (Continuación)

Seguridad social de la madre

	Bachillerato		Licenciatura					
			Pase reglamentado	Concurso de selección	Total			
Licencia o incapacidad con goce de sueldo	5,535	16.4	5,782	19.2	3,604	14.3	9,386	17.0
Ahorro para el retiro o pensión para la vejez	10,731	31.8	9,605	32.0	6,630	26.4	16,235	29.4
Pensión en caso de invalidez	3,227	9.6	3,016	10.0	1,655	6.6	4,671	8.5
Becas y apoyos educativos	3,081	9.1	2,149	7.2	1,515	6.0	3,664	6.6
Pensión para su familia en caso de fallecimiento	2,754	8.2	3,014	10.0	2,041	8.1	5,055	9.2

Nota: Las categorías de la variable no son excluyentes, por lo tanto, los porcentajes no suman cien.

Bachillerato.
Comparativo: Madre-Padre

Circulo interno madre
Circulo externo padre

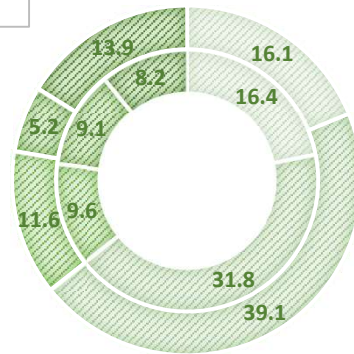

Licenciatura.
Comparativo: Madre-Padre

- Licencia o incapacidad
- Ahorro para el retiro
- Pensión en caso de invalidez
- Becas y apoyos educativos
- Pensión en caso de fallecimiento

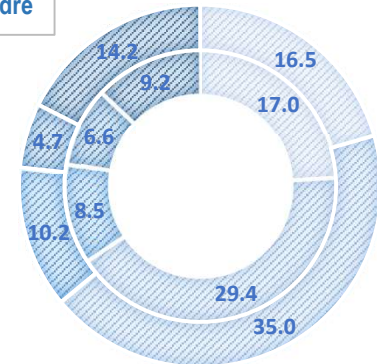

Seguridad social del padre

Licencia o incapacidad con goce de sueldo	5,448	16.1	5,754	19.1	3,381	13.4	9,135	16.5
Ahorro para el retiro o pensión para la vejez	13,195	39.1	11,557	38.5	7,784	30.9	19,341	35.0
Pensión en caso de invalidez	3,908	11.6	3,693	12.3	1,959	7.8	5,652	10.2
Becas y apoyos educativos	1,769	5.2	1,536	5.1	1,040	4.1	2,576	4.7
Pensión para su familia en caso de fallecimiento	4,699	13.9	4,840	16.1	2,989	11.9	7,829	14.2

Nota: Las categorías de la variable no son excluyentes, por lo tanto, los porcentajes no suman cien.

Cuadro 2.4.8

Tipo de casa en que habita regularmente

	Bachillerato		Licenciatura					
			Pase reglamentado	Concurso de selección	Total			
Propia	16,893	50.1	15,737	52.4	13,056	51.9	28,793	52.2
Rentada	6,910	20.5	5,573	18.5	5,513	21.9	11,086	20.1
Se está pagando	2,808	8.3	2,650	8.8	2,051	8.2	4,701	8.5
De asistencia	18	0.1	20	0.1	22	0.1	42	0.1
De un familiar	6,853	20.3	5,882	19.6	4,224	16.8	10,106	18.3
Otra	262	0.8	188	0.6	285	1.1	473	0.9
Total	33,744	100	30,050	100	25,151	100	55,201	100
Casos sin información	0		0		0		0	

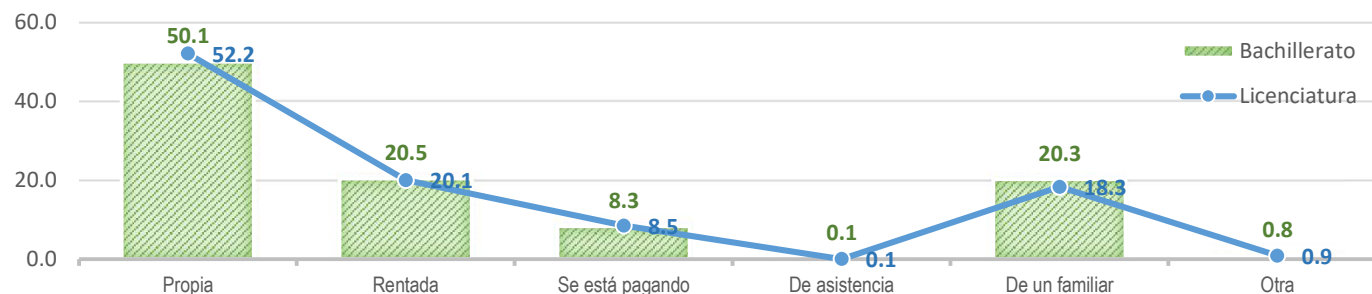

Cuadro 2.4.9

Cuartos en la vivienda

1	650	1.9	489	1.6	707	2.8	1,196	2.2
2	3,816	11.3	2,694	9.0	3,285	13.1	5,979	10.8
3	8,084	24.0	6,707	22.3	6,025	24.0	12,732	23.1
4	8,955	26.5	7,896	26.3	6,091	24.2	13,987	25.3
5	6,186	18.3	5,967	19.9	4,317	17.2	10,284	18.6
6	3,152	9.3	3,204	10.7	2,343	9.3	5,547	10.0
7	1,401	4.2	1,458	4.9	1,070	4.3	2,528	4.6
8	781	2.3	881	2.9	616	2.4	1,497	2.7
9 o más	719	2.1	754	2.5	697	2.8	1,451	2.6
Total	33,744	100	30,050	100	25,151	100	55,201	100
Casos sin información	0		0		0		0	

Cuadro 2.4.10

Cuartos para dormir

	Bachillerato		Licenciatura					
			Pase reglamentado	Concurso de selección	Total			
1	2,973	8.8	2,222	7.4	2,946	11.7	5,168	9.4
2	15,625	46.3	13,121	43.7	10,387	41.3	23,508	42.6
3	11,328	33.6	11,068	36.8	8,529	33.9	19,597	35.5
4 o más	3,818	11.3	3,639	12.1	3,289	13.1	6,928	12.6
Total	33,744	100	30,050	100	25,151	100	55,201	100
Casos sin información	0		0		0		0	

Cuadro 2.4.11

¿Con quién vives?

Padre y/o madre y/o hermanos(as)	31,888	94.5	28,275	94.1	19,304	76.8	47,579	86.2
Cónyuge y/o pareja y/o hijos(as)	110	0.3	323	1.1	3,046	12.1	3,369	6.1
Otros familiares	1,024	3.0	831	2.8	962	3.8	1,793	3.2
Compañeros(as)	7	0.0	22	0.1	175	0.7	197	0.4
Solo(a)	17	0.1	118	0.4	994	4.0	1,112	2.0
Otra situación	698	2.1	481	1.6	670	2.7	1,151	2.1
Total	33,744	100	30,050	100	25,151	100	55,201	100
Casos sin información	0		0		0		0	

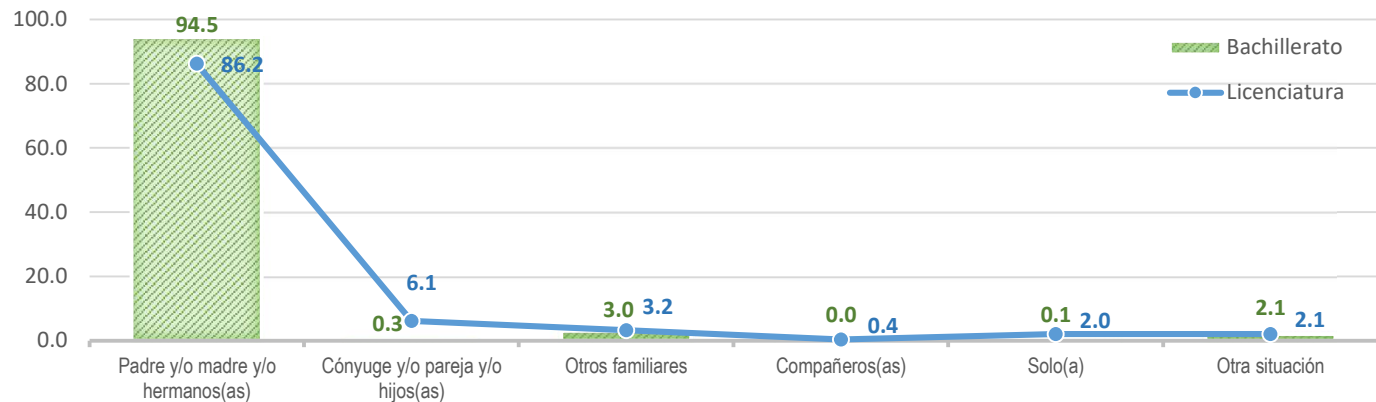

Cuadro 2.4.12

Habitantes por vivienda

	Bachillerato		Licenciatura					
			Pase reglamentado	Concurso de selección	Total			
1	24	0.1	114	0.4	859	3.4	973	1.8
2	1,583	4.7	1,673	5.6	2,622	10.4	4,295	7.8
3	6,011	17.8	6,003	20.0	5,315	21.1	11,318	20.5
4	13,393	39.7	11,681	38.9	7,830	31.1	19,511	35.3
5	7,746	23.0	6,505	21.6	4,966	19.7	11,471	20.8
6	2,644	7.8	2,234	7.4	1,909	7.6	4,143	7.5
7	1,082	3.2	886	2.9	770	3.1	1,656	3.0
8	560	1.7	427	1.4	390	1.6	817	1.5
9 o más	701	2.1	527	1.8	490	1.9	1,017	1.8
Total	33,744	100	30,050	100	25,151	100	55,201	100
Casos sin información	0		0		0		0	

Cuadro 2.4.13

Bienes y servicios en casa

Línea telefónica fija	26,059	77.2	23,409	77.9	17,686	70.3	41,095	74.4
Internet en tu casa	32,664	96.8	29,484	98.1	24,147	96.0	53,631	97.2
Teléfono móvil o celular	32,850	97.4	29,681	98.8	24,665	98.1	54,346	98.5
Televisión de paga	14,109	41.8	11,648	38.8	9,528	37.9	21,176	38.4
Computadora	27,350	81.1	25,924	86.3	21,097	83.9	47,021	85.2
Tableta	8,687	25.7	6,714	22.3	6,177	24.6	12,891	23.4
Calentador de agua	26,974	79.9	24,217	80.6	18,831	74.9	43,048	78.0
Lavadora de ropa	29,641	87.8	26,448	88.0	21,175	84.2	47,623	86.3
Aspiradora	7,495	22.2	6,898	23.0	5,766	22.9	12,664	22.9
Tostador de pan	7,554	22.4	6,570	21.9	5,562	22.1	12,132	22.0
Reproductor de películas en DVD o Blu-ray	14,570	43.2	11,553	38.4	9,105	36.2	20,658	37.4
Personas de servicio	1,671	5.0	1,690	5.6	1,864	7.4	3,554	6.4
Servicio de drenaje o alcantarillado	31,815	94.3	28,531	94.9	23,203	92.3	51,734	93.7
Servicio de agua potable entubada	30,223	89.6	24,760	82.4	21,296	84.7	46,056	83.4
Luz eléctrica de servicio público	33,362	98.9	29,687	98.8	24,720	98.3	54,407	98.6
Gas natural o tanque para cocinar	31,090	92.1	27,945	93.0	22,195	88.2	50,140	90.8
Automóvil o camioneta	30,644	90.8	26,905	89.5	22,401	89.1	49,306	89.3
Baño con regadera y excusado	26,427	78.3	22,964	76.4	18,747	74.5	41,711	75.6

Nota: Las categorías de la variable no son excluyentes, por lo tanto los porcentajes no suman cien. Automóvil y, baño tienen 1 y 2 las cuales se sumaron.

Cuadro 2.4.14

Focos en la vivienda

	Bachillerato		Licenciatura					
			Pase reglamentado	Concurso de selección	Total			
3 ó menos	1,744	5.2	1,104	3.7	1,330	5.3	2,434	4.4
4 a 8	16,315	48.3	12,213	40.6	10,575	42.0	22,788	41.3
9 a 13	9,272	27.5	8,823	29.4	7,082	28.2	15,905	28.8
14 a 18	3,405	10.1	3,886	12.9	3,049	12.1	6,935	12.6
19 a 23	1,427	4.2	1,748	5.8	1,332	5.3	3,080	5.6
24 a 28	731	2.2	1,021	3.4	779	3.1	1,800	3.3
29 a 33	362	1.1	524	1.7	399	1.6	923	1.7
34 a 38	191	0.6	331	1.1	230	0.9	561	1.0
39 a 43	130	0.4	190	0.6	130	0.5	320	0.6
44 ó más	167	0.5	210	0.7	245	1.0	455	0.8
Total	33,744	100	30,050	100	25,151	100	55,201	100
Casos sin información	0		0		0		0	

Materiales de la vivienda

Cuadro 2.4.15

Material predominante en los pisos de la vivienda

Tierra	59	0.2	50	0.2	123	0.5	173	0.3
Cemento o firme	14,797	43.9	12,377	41.2	11,351	45.1	23,728	43.0
Linóleoum, congóleum o vinil	1,899	5.6	1,374	4.6	1,339	5.3	2,713	4.9
Laminado o alfombra	1,197	3.5	886	2.9	897	3.6	1,783	3.2
Mosaico, mármol o vitropiso	15,068	44.7	14,391	47.9	10,691	42.5	25,082	45.4
Madera, duela o parquet	724	2.1	972	3.2	750	3.0	1,722	3.1
Total	33,744	100	30,050	100	25,151	100	55,201	100
Casos sin información	0		0		0		0	

Material predominante en los techos de la vivienda

Material de desecho	18	0.1	26	0.1	75	0.3	101	0.2
Lámina de cartón	108	0.3	83	0.3	132	0.5	215	0.4
Lámina metálica	635	1.9	448	1.5	639	2.5	1,087	2.0
Lámina de asbesto	855	2.5	764	2.5	736	2.9	1,500	2.7
Palma o paja	3	0.0	4	0.0	12	0.0	16	0.0
Madera o tejamanil	71	0.2	81	0.3	137	0.5	218	0.4
Teja	217	0.6	313	1.0	413	1.6	726	1.3
Terrado con vigería	180	0.5	299	1.0	342	1.4	641	1.2
Losa de concreto o viguetas con bovedilla	31,657	93.8	28,032	93.3	22,665	90.1	50,697	91.8
Total	33,744	100	30,050	100	25,151	100	55,201	100
Casos sin información	0		0		0		0	

Cuadro 2.4.15 (Continuación)

	Bachillerato		Licenciatura					
			Pase reglamentado		Concurso de selección	Total		
Material predominante en las paredes o muros de la vivienda								
Material de desecho	17	0.1	10	0.0	52	0.2	62	0.1
Lámina de cartón	17	0.1	13	0.0	34	0.1	47	0.1
Lámina metálica o asbesto	51	0.2	52	0.2	91	0.4	143	0.3
Carrizo, bambú o palma	6	0.0	9	0.0	22	0.1	31	0.1
Embarro o bajareque	35	0.1	43	0.1	55	0.2	98	0.2
Madera	88	0.3	68	0.2	120	0.5	188	0.3
Adobe	138	0.4	216	0.7	291	1.2	507	0.9
Muros de tabique, ladrillo, block, piedra o concreto	33,392	99.0	29,639	98.6	24,486	97.4	54,125	98.1
Total	33,744	100	30,050	100	25,151	100	55,201	100
Casos sin información	0		0		0		0	

Cuadro 2.4.16

Ingreso familiar mensual (Salarios mínimos)

Menos de 2	16,916	50.1	14,245	47.4	13,068	52.0	27,313	49.5
De 2 a menos de 4	11,266	33.4	10,483	34.9	7,794	31.0	18,277	33.1
De 4 a menos de 6	3,335	9.9	3,254	10.8	2,361	9.4	5,615	10.2
De 6 a menos de 8	1,285	3.8	1,186	3.9	997	4.0	2,183	4.0
De 8 a menos de 10	510	1.5	505	1.7	451	1.8	956	1.7
Más de 10	432	1.3	377	1.3	480	1.9	857	1.6
Total	33,744	100	30,050	100	25,151	100	55,201	100
Casos sin información	0		0		0		0	

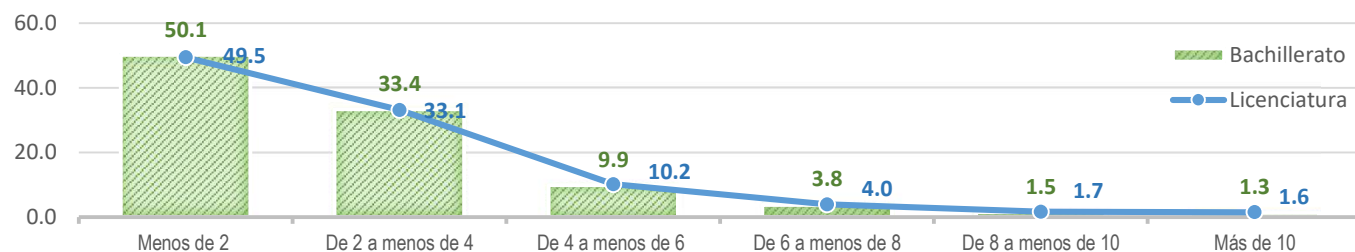

Alimentación

Cuadro 2.4.17

Por falta de dinero tú o alguien en tu familia:

	Bachillerato		Licenciatura					
			Pase reglamentado	Concurso de selección	Total			
Tuvo una alimentación muy poco variada	5,055	15.0	5,134	17.1	6,003	23.9	11,137	20.2
Dejó de desayunar, comer o cenar	1,902	5.6	2,179	7.3	2,677	10.6	4,856	8.8
Comió menos de lo que piensa debía comer	3,672	10.9	3,852	12.8	4,576	18.2	8,428	15.3
Se quedó sin comer	637	1.9	795	2.6	1,098	4.4	1,893	3.4
Sintió hambre y no comió	1,825	5.4	1,958	6.5	2,430	9.7	4,388	7.9
Solo comió una vez al día	1,706	5.1	2,090	7.0	2,672	10.6	4,762	8.6

Nota: Las categorías de la variable no son excluyentes, por lo tanto, los porcentajes no suman cien.

Cuadro 2.4.18

Situación laboral del estudiante

Permanente con plaza	144	0.4	904	3.0	5,267	20.9	6,171	11.2
Temporal	952	2.8	3,593	12.0	5,009	19.9	8,602	15.6
Familiar con o sin pago	2,341	6.9	3,343	11.1	3,064	12.2	6,407	11.6
No trabaja	30,307	89.8	22,210	73.9	11,811	47.0	34,021	61.6
Total	33,744	100	30,050	100	25,151	100	55,201	100
Casos sin información	0		0		0		0	

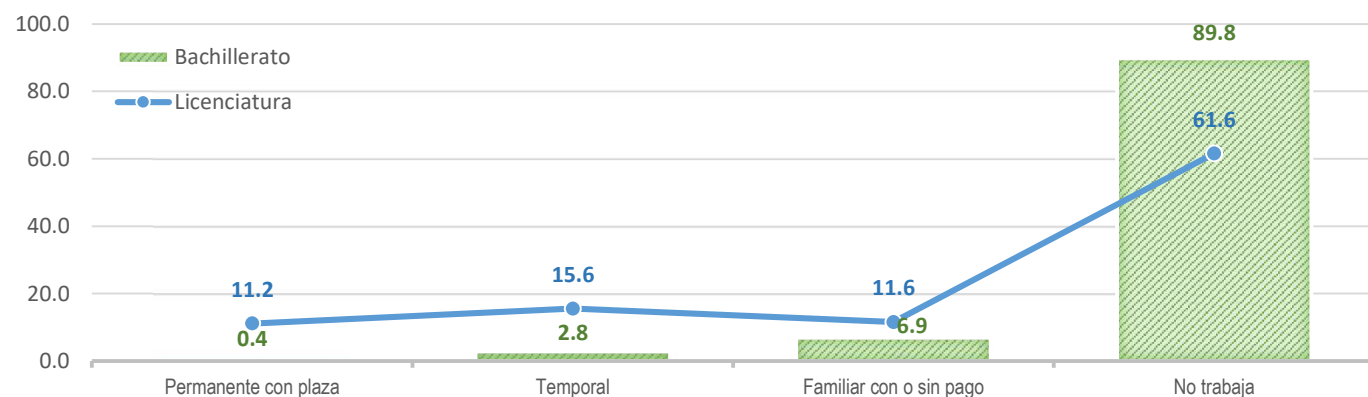

Cuadro 2.4.18 (Continuación)

Horas de trabajo a la semana

	Bachillerato		Licenciatura					
			Pase reglamentado	Concurso de selección	Total			
Menos de 16	2,286	66.5	3,609	46.0	3,789	28.4	7,398	34.9
De 16 a 32	750	21.8	2,494	31.8	3,770	28.3	6,264	29.6
Más de 32	401	11.7	1,737	22.2	5,781	43.3	7,518	35.5
Total	3,437	100	7,840	100	13,340	100	21,180	100
Casos sin información	0		0		0		0	

Nota: Solo se incluyen a los que trabajan.

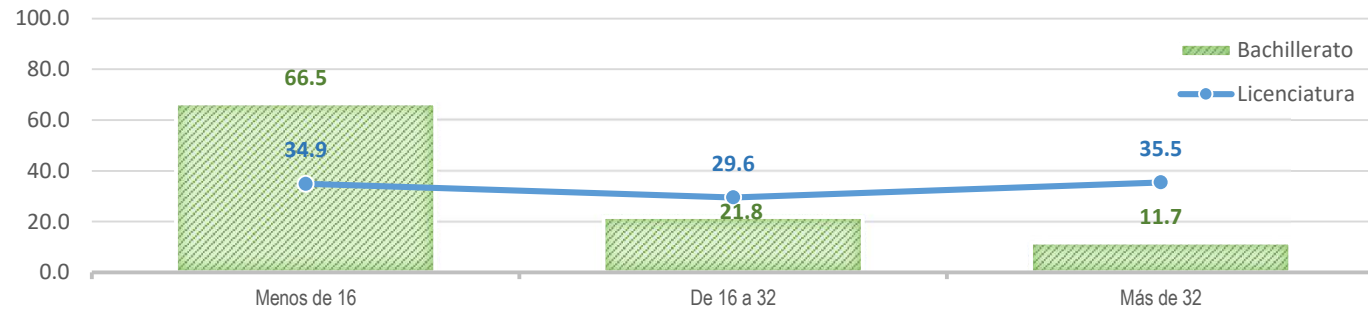

3. Asignación

Cuadro 3.1

	Bachillerato	
Escuela Nacional Preparatoria	15,457	45.8
Plantel 1 Gabino Barreda	1,357	4.0
Plantel 2 Erasmo Castellanos Quinto	1,797	5.3
Plantel 3 Justo Sierra	1,486	4.4
Plantel 4 Vidal Castañeda y Nájera	1,591	4.7
Plantel 5 José Vasconcelos	2,663	7.9
Plantel 6 Antonio Caso	1,675	5.0
Plantel 7 Ezequiel A. Chávez	1,611	4.8
Plantel 8 Miguel E. Schulz	1,686	5.0
Plantel 9 Pedro de Alba	1,591	4.7
Colegio de Ciencias y Humanidades	18,197	53.9
Plantel Azcapotzalco	3,406	10.1
Plantel Naucalpan	3,573	10.6
Plantel Vallejo	3,385	10.0
Plantel Oriente	3,977	11.8
Plantel Sur	3,856	11.4
Bachillerato a Distancia	90	0.3
Total	33,744	100

Cuadro 3.2

	Licenciatura					
	Pase reglamentado		Concurso de selección		Total	
Facultad de Arquitectura	926	3.1	320	1.3	1,246	2.3
Arquitectura	856	2.8	270	1.1	1,126	2.0
Arquitectura de Paisaje	35	0.1	25	0.1	60	0.1
Urbanismo	35	0.1	25	0.1	60	0.1
Facultad de Artes y Diseño	707	2.4	111	0.4	818	1.5
Arte y Diseño	14	0.0	30	0.1	44	0.1
Artes Visuales	234	0.8	31	0.1	265	0.5
Diseño y Comunicación Visual	459	1.5	50	0.2	509	0.9
Facultad de Ciencias	1,436	4.8	547	2.2	1,983	3.6
Actuaría	339	1.1	59	0.2	398	0.7
Biología	440	1.5	130	0.5	570	1.0
Ciencias de la Computación	128	0.4	43	0.2	171	0.3
Física	335	1.1	81	0.3	416	0.8
Física Biomédica	33	0.1	13	0.1	46	0.1
Matemáticas	88	0.3	184	0.7	272	0.5
Matemáticas Aplicadas	73	0.2	37	0.1	110	0.2
Facultad de Ciencias Políticas y Sociales	1,314	4.4	2,276	9.0	3,590	6.5
Antropología	76	0.3	104	0.4	180	0.3
Ciencias Políticas y Administración Pública	240	0.8	592	2.4	832	1.5
Ciencias de la Comunicación (Periodismo)	640	2.1	668	2.7	1,308	2.4
Relaciones Internacionales	274	0.9	452	1.8	726	1.3
Sociología	84	0.3	460	1.8	544	1.0
Facultad de Química	1,248	4.2	218	0.9	1,466	2.7
Ingeniería Química	294	1.0	51	0.2	345	0.6
Ingeniería Química Metalúrgica	56	0.2	28	0.1	84	0.2
Química	218	0.7	32	0.1	250	0.5
Química de Alimentos	257	0.9	48	0.2	305	0.6
Química Farmacéutica Biológica	423	1.4	59	0.2	482	0.9

Cuadro 3.2 (Continuación)

	Licenciatura					
	Pase reglamentado		Concurso de selección		Total	
Facultad de Contaduría y Administración	2,127	7.1	2,311	9.2	4,438	8.0
Administración	1,073	3.6	1,017	4.0	2,090	3.8
Contaduría	1,054	3.5	1,294	5.1	2,348	4.3
Facultad de Derecho	1,253	4.2	2,873	11.4	4,126	7.5
Derecho	1,253	4.2	2,873	11.4	4,126	7.5
Facultad de Economía	501	1.7	1,178	4.7	1,679	3.0
Economía	501	1.7	1,178	4.7	1,679	3.0
Facultad de Enfermería y Obstetricia	511	1.7	209	0.8	720	1.3
Enfermería	249	0.8	131	0.5	380	0.7
Enfermería y Obstetricia	262	0.9	78	0.3	340	0.6
Facultad de Filosofía y Letras	1,034	3.4	1,696	6.7	2,730	4.9
Administración de Archivos y Gestión Documental	9	0.0	15	0.1	24	0.0
Bibliotecología y Estudios de la Información	13	0.0	180	0.7	193	0.3
Desarrollo y Gestión Interculturales	43	0.1	17	0.1	60	0.1
Estudios Latinoamericanos	18	0.1	50	0.2	68	0.1
Filosofía	122	0.4	155	0.6	277	0.5
Geografía	49	0.2	158	0.6	207	0.4
Historia	240	0.8	112	0.4	352	0.6
Lengua y Literaturas Hispánicas	135	0.4	178	0.7	313	0.6
Lengua y Literaturas Modernas (Letras Alemanas)	2	0.0	10	0.0	12	0.0
Lengua y Literaturas Modernas (Letras Francesas)	2	0.0	8	0.0	10	0.0
Lengua y Literaturas Modernas (Letras Inglesas)	13	0.0	128	0.5	141	0.3
Lengua y Literaturas Modernas (Letras Italianas)	1	0.0	18	0.1	19	0.0
Lengua y Literaturas Modernas (Letras Portuguesas)	1	0.0	7	0.0	8	0.0
Letras Clásicas	37	0.1	23	0.1	60	0.1
Literatura Dramática y Teatro	120	0.4	32	0.1	152	0.3
Pedagogía	229	0.8	605	2.4	834	1.5

Cuadro 3.2 (Continuación)

	Licenciatura					
	Pase reglamentado		Concurso de selección		Total	
Facultad de Ingeniería	1,824	6.1	763	3.0	2,587	4.7
Ingeniería Aeroespacial	168	0.6	14	0.1	182	0.3
Ingeniería Ambiental	50	0.2	20	0.1	70	0.1
Ingeniería Civil	291	1.0	132	0.5	423	0.8
Ingeniería de Minas y Metalurgia	24	0.1	25	0.1	49	0.1
Ingeniería Eléctrica y Electrónica	265	0.9	114	0.5	379	0.7
Ingeniería en Computación	357	1.2	126	0.5	483	0.9
Ingeniería Geofísica	48	0.2	37	0.1	85	0.2
Ingeniería Geológica	26	0.1	31	0.1	57	0.1
Ingeniería Industrial	206	0.7	73	0.3	279	0.5
Ingeniería Mecánica	231	0.8	66	0.3	297	0.5
Ingeniería Petrolera	138	0.5	90	0.4	228	0.4
Ingeniería Geomática	20	0.1	35	0.1	55	0.1
Facultad de Medicina	2,196	7.3	177	0.7	2,373	4.3
Médico Cirujano	2,196	7.3	177	0.7	2,373	4.3
Facultad de Música	19	0.1	364	1.4	383	0.7
Canto	0	0.0	19	0.1	19	0.0
Composición	4	0.0	21	0.1	25	0.0
Educación Musical	4	0.0	35	0.1	39	0.1
Etnomusicología	0	0.0	12	0.0	12	0.0
Instrumentista	7	0.0	72	0.3	79	0.1
Piano	4	0.0	24	0.1	28	0.1
Teatro y Actuación	0	0.0	181	0.7	181	0.3
Facultad de Odontología	447	1.5	119	0.5	566	1.0
Cirujano Dentista	447	1.5	119	0.5	566	1.0
Escuela Nacional de Trabajo Social	108	0.4	866	3.4	974	1.8
Trabajo Social	108	0.4	866	3.4	974	1.8

Cuadro 3.2 (Continuación)

	Licenciatura					
	Pase reglamentado		Concurso de selección		Total	
Facultad de Medicina Veterinaria y Zootecnia	526	1.8	88	0.3	614	1.1
Medicina Veterinaria y Zootecnia	526	1.8	88	0.3	614	1.1
Escuela Nacional de Ciencias de la Tierra	75	0.2	45	0.2	120	0.2
Ciencias de la Tierra	58	0.2	32	0.1	90	0.2
Geografía Aplicada	17	0.1	13	0.1	30	0.1
Facultad de Psicología	781	2.6	273	1.1	1,054	1.9
Psicología	781	2.6	273	1.1	1,054	1.9
Escuela Nacional de Lenguas, Lingüística y Traducción	75	0.2	67	0.3	142	0.3
Lingüística Aplicada	14	0.0	49	0.2	63	0.1
Traducción	61	0.2	18	0.1	79	0.1
Facultad de Estudios Superiores Cuautitlán	2,455	8.2	1,824	7.3	4,279	7.8
Administración	369	1.2	248	1.0	617	1.1
Bioquímica Diagnóstica	131	0.4	64	0.3	195	0.4
Contaduría	293	1.0	326	1.3	619	1.1
Diseño y Comunicación Visual	291	1.0	294	1.2	585	1.1
Farmacia	57	0.2	72	0.3	129	0.2
Informática	68	0.2	82	0.3	150	0.3
Ingeniería Agrícola	48	0.2	70	0.3	118	0.2
Ingeniería en Alimentos	138	0.5	131	0.5	269	0.5
Ingeniería en Telecomunicaciones, Sistemas y Electrónica	146	0.5	94	0.4	240	0.4
Ingeniería Industrial	96	0.3	44	0.2	140	0.3
Ingeniería Mecánica Eléctrica	188	0.6	110	0.4	298	0.5
Ingeniería Química	57	0.2	68	0.3	125	0.2
Medicina Veterinaria y Zootecnia	489	1.6	101	0.4	590	1.1
Química	49	0.2	41	0.2	90	0.2
Química Industrial	35	0.1	79	0.3	114	0.2

Cuadro 3.2 (Continuación)

	Licenciatura					
	Pase reglamentado		Concurso de selección		Total	
Facultad de Estudios Superiores Acatlán	2,857	9.5	2,751	10.9	5,608	10.2
Actuaría	247	0.8	53	0.2	300	0.5
Arquitectura	298	1.0	91	0.4	389	0.7
Comunicación	309	1.0	83	0.3	392	0.7
Ciencias Políticas y Administración Pública	48	0.2	188	0.7	236	0.4
Derecho	570	1.9	614	2.4	1,184	2.1
Diseño Gráfico	221	0.7	38	0.2	259	0.5
Economía	117	0.4	149	0.6	266	0.5
Enseñanza de Inglés	25	0.1	130	0.5	155	0.3
Enseñanza de Alemán como Lengua Extranjera	0	0.0	12	0.0	12	0.0
Enseñanza de Español como Lengua Extranjera	1	0.0	147	0.6	148	0.3
Enseñanza de Francés como Lengua Extranjera	0	0.0	27	0.1	27	0.0
Enseñanza de Inglés como Lengua Extranjera	1	0.0	209	0.8	210	0.4
Enseñanza de Italiano como Lengua Extranjera	0	0.0	8	0.0	8	0.0
Filosofía	26	0.1	67	0.3	93	0.2
Historia	127	0.4	48	0.2	175	0.3
Ingeniería Civil	205	0.7	105	0.4	310	0.6
Lengua y Literaturas Hispánicas	57	0.2	43	0.2	100	0.2
Matemáticas Aplicadas y Computación	137	0.5	282	1.1	419	0.8
Pedagogía	172	0.6	88	0.3	260	0.5
Relaciones Internacionales	283	0.9	240	1.0	523	0.9
Sociología	13	0.0	129	0.5	142	0.3
Facultad de Estudios Superiores Iztacala	2,667	8.9	1,967	7.8	4,634	8.4
Biología	273	0.9	145	0.6	418	0.8
Ecología	39	0.1	16	0.1	55	0.1
Cirujano Dentista	494	1.6	141	0.6	635	1.2
Enfermería	256	0.9	133	0.5	389	0.7
Médico Cirujano	643	2.1	109	0.4	752	1.4
Optometría	203	0.7	37	0.1	240	0.4
Psicología	759	2.5	1,386	5.5	2,145	3.9

Cuadro 3.2 (Continuación)

	Licenciatura					
	Pase reglamentado		Concurso de selección		Total	
Facultad de Estudios Superiores Aragón	2,703	9.0	2,305	9.2	5,008	9.1
Arquitectura	179	0.6	102	0.4	281	0.5
Comunicación y Periodismo	211	0.7	255	1.0	466	0.8
Derecho	669	2.2	691	2.7	1,360	2.5
Diseño Industrial	94	0.3	26	0.1	120	0.2
Economía	142	0.5	269	1.1	411	0.7
Ingeniería Civil	208	0.7	151	0.6	359	0.7
Ingeniería Eléctrica y Electrónica	153	0.5	67	0.3	220	0.4
Ingeniería en Computación	264	0.9	87	0.3	351	0.6
Ingeniería Industrial	162	0.5	52	0.2	214	0.4
Ingeniería Mecánica	161	0.5	38	0.2	199	0.4
Pedagogía	198	0.7	152	0.6	350	0.6
Planificación para el Desarrollo Agropecuario	14	0.0	83	0.3	97	0.2
Relaciones Internacionales	234	0.8	223	0.9	457	0.8
Sociología	14	0.0	109	0.4	123	0.2
Facultad de Estudios Superiores Zaragoza	2,160	7.2	986	3.9	3,146	5.7
Biología	281	0.9	123	0.5	404	0.7
Cirujano Dentista	292	1.0	132	0.5	424	0.8
Desarrollo Comunitario para el Envejecimiento	6	0.0	49	0.2	55	0.1
Enfermería	277	0.9	182	0.7	459	0.8
Ingeniería Química	105	0.3	220	0.9	325	0.6
Médico Cirujano	297	1.0	53	0.2	350	0.6
Nutriología	113	0.4	57	0.2	170	0.3
Psicología	484	1.6	116	0.5	600	1.1
Química Farmacéutico Biológica	305	1.0	54	0.2	359	0.7

Cuadro 3.2 (Continuación)

	Licenciatura					
	Pase reglamentado		Concurso de selección		Total	
Escuela Nacional de Estudios Superiores León	29	0.1	302	1.2	331	0.6
Administración Agropecuaria	0	0.0	18	0.1	18	0.0
Desarrollo y Gestión Interculturales	0	0.0	14	0.1	14	0.0
Desarrollo Territorial	0	0.0	4	0.0	4	0.0
Economía Industrial	6	0.0	34	0.1	40	0.1
Fisioterapia	9	0.0	57	0.2	66	0.1
Odontología	4	0.0	77	0.3	81	0.1
Optometría	0	0.0	38	0.2	38	0.1
Traducción	1	0.0	29	0.1	30	0.1
Turismo y Desarrollo Sostenible	9	0.0	31	0.1	40	0.1
Escuela Nacional de Estudios Superiores Morelia	31	0.1	365	1.5	396	0.7
Administración de Archivos y Gestión Documental	1	0.0	116	0.5	117	0.2
Arte y Diseño	11	0.0	41	0.2	52	0.1
Ciencia de Materiales Sustentables	2	0.0	17	0.1	19	0.0
Ciencias Agroforestales	3	0.0	18	0.1	21	0.0
Ciencias Ambientales	3	0.0	37	0.1	40	0.1
Ecología	2	0.0	7	0.0	9	0.0
Estudios Sociales y Gestión Local	2	0.0	5	0.0	7	0.0
Geociencias	0	0.0	24	0.1	24	0.0
Geohistoria	1	0.0	8	0.0	9	0.0
Historia del Arte	3	0.0	23	0.1	26	0.0
Literatura Intercultural	1	0.0	16	0.1	17	0.0
Música y Tecnología Artística	2	0.0	21	0.1	23	0.0
Tecnologías para la Información en Ciencias		0.0	32	0.1	32	0.1

Cuadro 3.2 (Continuación)

Escuela Nacional de Estudios Superiores Mérida

Ciencias Ambientales	14	0.0	48	0.2	62	0.1
Ciencias de la Tierra	1	0.0	20	0.1	21	0.0
Desarrollo y gestión interculturales	0	0.0	6	0.0	6	0.0
Ecología	2	0.0	10	0.0	12	0.0
Geografía Aplicada	1	0.0	4	0.0	5	0.0
Manejo Sustentable de Zonas Costeras	18	0.1	36	0.1	54	0.1
Escuela Nacional de Estudios Superiores Juriquilla	4	0.0	26	0.1	30	0.1
Ciencias de la Tierra	4	0.0	26	0.1	30	0.1

Total

Licenciatura						
Pase reglamentado	Concurso de selección		Total			
36	0.1	124	0.5	160	0.3	
14	0.0	48	0.2	62	0.1	
1	0.0	20	0.1	21	0.0	
0	0.0	6	0.0	6	0.0	
2	0.0	10	0.0	12	0.0	
1	0.0	4	0.0	5	0.0	
18	0.1	36	0.1	54	0.1	
4	0.0	26	0.1	30	0.1	
4	0.0	26	0.1	30	0.1	
30,050	100	25,151	100	55,201	100	

4. Cuadros Resumen

Cuadro 4.1

Variables Seleccionadas

	Alumnos Asignados a Bachillerato																		
	Total	Escuela Nacional Preparatoria										Escuela Nacional Colegio de Ciencias y Humanidades					Subsistema	A distancia	
		Planteles									Planteles								
	1	2	3	4	5	6	7	8	9	Subsistema	Azcapotzalco	Naucalpan	Vallejo	Oriente	Sur	Subsistema	A distancia		
Número de casos	33,744	1,357	1,797	1,486	1,591	2,663	1,675	1,611	1,686	1,591	15,457	3,406	3,573	3,385	3,977	3,856	18,197	90	
Datos generales																			
Edad promedio	15.3	15.2	15.2	15.2	15.3	15.2	15.1	15.2	15.3	15.1	15.2	15.3	15.3	15.3	15.3	15.3	15.3	15.3	29.3
% de mujeres	49.8	48.7	46.1	50.5	50.3	48.8	45.3	50.0	48.6	44.6	48.1	51.4	53.2	52.2	49.9	49.8	51.2	54.4	
% de solteros	97.3	98.1	97.8	97.6	96.7	97.9	98.4	98.0	97.2	97.6	97.7	97.1	97.2	97.4	96.8	97.0	97.1	55.6	
% con hijos	0.4	0.1	0.6	0.3	0.4	0.0	0.1	0.5	0.2	0.0	0.2	0.4	0.3	0.3	0.4	0.4	0.4	44.4	
% que procede solo de secundaria pública	78.6	75.5	83.2	73.4	79.3	69.7	56.8	81.9	74.4	66.8	73.2	81.7	86.3	82.1	89.1	76.8	83.2	80.0	
% que procede solo de secundaria privada	18.6	22.5	14.2	22.9	17.4	27.4	40.4	15.6	23.1	29.5	23.9	15.4	10.9	15.0	8.6	20.7	14.1	11.1	
Datos de estudios inmediatos anteriores																			
% que estudió la secundaria en la Ciudad de México	60.6	94.3	72.0	51.8	64.6	95.6	89.9	67.0	91.7	47.6	76.4	32.7	13.1	46.7	46.0	94.3	47.4	26.7	
% que inició la secundaria en 2019	83.5	85.0	86.0	89.4	81.8	86.4	92.1	84.8	83.6	93.3	86.9	82.6	80.4	83.0	81.6	77.4	80.9	26.7	
% que terminó la secundaria en 2022	85.5	85.9	94.3	90.8	83.4	88.5	93.4	85.8	85.1	94.8	89.2	85.1	81.6	85.3	82.7	79.3	82.7	26.7	
% que realizó la secundaria en tres años	98.6	99.4	95.4	99.3	98.4	98.8	99.4	98.6	98.3	99.2	98.5	98.6	98.9	98.8	98.7	98.6	98.7	90.0	
% con calificación en secundaria de 8.1 ó más	90.0	90.2	85.7	94.8	88.8	91.2	95.2	92.3	90.2	97.0	91.6	90.2	87.5	90.5	90.5	85.6	88.8	66.7	
% que presentó exámenes extraordinarios	2.5	1.6	13.5	1.4	2.5	1.9	1.2	1.2	2.1	1.2	3.0	1.8	1.4	1.9	1.6	3.0	2.0	12.2	
% con preparación teórica excelente o buena	90.5	91.2	90.7	92.7	90.5	91.7	93.8	91.2	91.2	93.5	91.8	89.5	88.2	91.0	88.7	90.1	89.5	76.7	
% con preparación práctica excelente o buena	79.0	78.8	76.5	81.1	77.9	80.5	82.6	78.7	79.0	80.1	79.5	78.6	78.7	78.8	76.3	80.3	78.5	74.4	
Datos personales																			
% en el que el alumno es el hermano mayor	50.4	50.4	52.4	51.1	52.5	51.6	53.0	51.5	52.7	53.8	52.1	48.6	47.0	48.6	49.2	51.2	49.0	37.8	
% con mucha insistencia de sus padres	86.0	86.4	89.3	86.9	85.6	89.0	87.1	87.1	87.0	87.6	87.5	85.1	84.2	85.4	83.5	86.7	85.0	47.8	
% con éxito excelente o bueno	96.1	96.2	92.3	97.8	95.4	97.4	98.7	96.9	96.3	98.0	96.6	96.3	95.9	96.1	95.5	95.6	95.9	72.2	
% que siempre lee todo el tema	45.0	46.6	43.9	42.7	42.0	47.5	50.2	45.7	45.4	49.0	46.0	42.1	43.0	42.8	46.8	45.3	44.1	56.7	
% que siempre estudia solo	63.0	62.9	62.4	64.9	62.6	64.4	62.3	63.7	63.3	65.9	63.6	60.7	62.3	64.5	63.9	61.4	62.6	56.7	
Situación socioeconómica																			
% con madres que tienen primaria	3.9	3.4	2.1	2.2	4.6	3.0	1.6	3.5	2.7	2.1	2.8	4.2	5.8	4.0	5.3	4.0	4.7	26.4	
% con padres que tienen primaria	3.6	3.2	2.3	2.8	4.2	3.3	0.9	3.3	2.3	2.5	2.8	3.5	5.7	3.6	4.9	3.4	4.2	25.0	
% con madres que tienen licenciatura o posgrado	40.7	41.4	50.3	46.5	39.4	48.5	60.6	41.6	42.3	52.3	47.3	38.0	31.3	36.4	29.7	41.1	35.2	23.0	
% con madres que no trabajan	23.1	21.8	22.1	24.3	23.2	22.1	20.0	22.7	19.0	25.4	22.2	23.7	25.9	23.7	25.6	20.0	23.8	32.2	
% cuyo sostén económico son sus padres	97.8	97.7	98.4	98.6	98.2	98.2	99.0	98.6	98.3	98.3	98.4	97.7	97.9	97.5	97.3	97.6	97.6	44.4	
% cuyo sostén económico es el mismo alumno	0.4	0.1	0.2	0.1	0.4	0.1	0.1	0.1	0.2	0.1	0.1	0.3	0.4	0.4	0.5	0.3	0.4	33.3	
% con seis o más dependientes económicos	3.2	3.8	3.4	2.3	2.6	3.2	3.0	3.4	2.4	2.9	3.0	3.4	3.6	3.2	3.8	3.0	3.4	4.4	
% que vive en casa propia	50.1	59.5	49.7	47.8	46.3	56.8	52.1	43.6	48.8	49.7	50.8	50.1	50.7	46.2	45.5	55.1	49.6	31.1	
Promedio de habitantes en la vivienda	4.4	4.4	4.3	4.3	4.3	4.3	4.2	4.4	4.3	4.2	4.3	4.4	4.5	4.5	4.6	4.3	4.4	4.1	
Promedio de cuartos en la vivienda	4.2	4.3	4.2	4.3	4.0	4.3	4.4	4.1	4.1	4.3	4.2	4.1	4.1	4.2	4.1	4.2	4.1	4.1	
% con teléfono	77.2	81.1	82.1	77.4	75.2	81.5	82.0	78.9	77.3	81.4	79.8	74.5	71.2	75.9	76.1	78.1	75.2	37.8	
% con automóvil familiar	90.8	90.3	91.3	92.0	92.6	87.9	84.1	93.1	90.8	89.1	90.3	91.5	91.7	91.9	93.4	89.8	92.0	68.9	
% con trabajo permanente	0.4	0.3	0.2	0.3	0.4	0.3	0.1	0.3	0.6	0.1	0.3	0.6	0.4	0.4	0.4	0.6	0.5	16.7	
% que trabaja más de 32 horas a la semana*	11.7	12.2	10.2	10.3	12.1	8.2	5.0	10.2	14.8	5.3	9.8	11.5	11.4	13.6	13.0	11.2	12.1	52.6	

* El porcentaje se calcula considerando solo a los que trabajan.

Cuadro 4.2
Variables Seleccionadas

	Alumnos Asignados a Licenciatura por Pase Reglamentado														
	Total	Escuelas			Facultades										
		Escuela Nacional de Trabajo Social	Escuela Nacional de Ciencias de la Tierra	Escuela Nacional de Lenguas, Lingüística y Traducción	Facultad de Arquitectura	Facultad de Artes y Diseño	Facultad de Ciencias	Facultad de Ciencias Políticas y Sociales	Facultad de Química	Facultad de Contaduría y Administración	Facultad de Derecho	Facultad de Economía	Facultad de Enfermería y Obstetricia	Facultad de Filosofía y Letras	Facultad de Ingeniería
Número de casos	30,050	108	75	75	926	707	1,436	1,314	1,248	2,127	1,253	501	511	1,034	1,824
Datos generales															
Edad promedio	18.7	22.4	18.3	18.3	18.2	18.2	18.4	19.0	18.3	19.4	19.2	19.0	18.5	19.4	18.4
% de mujeres	54.2	80.6	48.0	93.3	56.4	80.6	43.2	54.3	54.3	53.9	60.6	31.7	68.7	60.4	27.5
% de solteros	97.5	86.1	100.0	96.0	98.9	98.4	98.8	96.4	98.9	94.9	95.8	97.0	98.4	94.4	98.4
% con hijos	1.4	14.8	0.0	0.0	0.0	0.3	0.1	1.6	0.2	4.6	3.6	2.0	1.0	4.4	0.4
Datos de estudios inmediatos anteriores															
% que realizó el bachillerato en tres años	87.0	43.5	96.0	96.0	99.7	99.4	93.3	78.8	95.0	86.2	92.6	79.6	85.1	71.3	93.0
% con calificación en el bachillerato de 8.1 ó más	80.1	54.6	84.0	96.0	99.7	98.9	89.4	70.2	89.6	85.8	91.8	74.5	68.3	64.0	87.2
% que presentó exámenes extraordinarios	42.1	80.6	41.3	22.7	18.1	14.9	31.5	52.4	29.4	36.3	29.4	55.9	56.9	61.0	30.3
% que volvió a cursar materias	32.2	66.7	16.0	13.3	13.2	11.9	20.5	37.7	17.9	27.2	21.5	38.7	45.0	46.8	20.3
% con preparación teórica excelente o buena	88.8	83.3	86.7	88.0	88.6	90.8	87.8	87.1	88.9	91.1	92.6	86.8	84.7	84.9	88.8
% con preparación práctica excelente o buena	57.7	59.3	52.0	52.0	59.0	59.5	48.1	54.9	50.5	62.9	66.6	56.3	53.8	53.8	55.2
Datos personales															
% en el que el alumno es el hermano mayor	49.8	44.4	53.3	56.0	42.0	50.9	50.0	54.7	52.6	48.6	48.2	48.9	51.5	53.2	47.9
% con mucha insistencia de sus padres	81.7	78.7	77.3	84.0	84.1	79.8	80.7	80.6	83.5	79.8	84.4	79.8	82.2	76.9	81.5
% con éxito excelente o bueno	86.3	66.7	88.0	90.7	96.5	96.9	89.4	80.7	91.1	89.6	94.3	83.6	83.0	74.6	90.2
% que siempre lee todo el tema	40.0	35.2	46.7	40.0	37.3	38.8	40.9	39.5	39.3	39.0	46.2	38.3	39.9	39.3	39.3
% que siempre estudia solo	71.8	69.4	70.7	80.0	71.3	71.9	72.4	70.7	74.0	71.2	74.2	65.9	75.3	66.9	71.0
Situación socioeconómica															
% con madres que tienen primaria	5.0	10.3	2.7	0.0	4.2	3.3	4.1	3.1	4.6	6.9	6.1	6.2	4.1	5.5	5.2
% con padres que tienen primaria	4.3	13.2	4.1	0.0	4.1	2.6	2.8	3.0	3.8	4.8	6.3	5.5	4.4	4.8	4.2
% con madres que tienen licenciatura o posgrado	37.7	28.0	48.6	54.1	43.5	48.2	44.5	41.6	40.2	34.1	38.0	34.6	31.9	42.6	39.4
% con madres que no trabajan	23.2	16.7	21.3	20.0	23.4	22.0	21.7	19.4	23.7	26.2	24.7	23.1	16.8	20.4	26.6
% cuyo sostén económico son sus padres	94.6	74.1	97.3	97.3	98.4	98.6	96.9	93.1	97.7	90.6	92.6	92.0	94.3	89.0	96.4
% cuyo sostén económico es el mismo alumno	3.2	16.7	1.3	1.3	0.1	0.3	1.5	4.7	0.6	6.5	5.3	5.4	2.0	6.0	1.7
% con seis o más dependientes económicos	4.2	3.7	4.0	1.3	4.0	3.8	3.8	3.3	3.7	4.2	4.5	3.0	3.7	4.1	4.8
% que vive en casa propia	52.4	43.5	53.3	56.0	56.0	50.6	54.7	50.3	51.9	51.2	53.2	53.3	49.7	50.0	55.3
Promedio de habitantes en la vivienda	4.3	4.3	4.3	4.1	4.3	4.2	4.2	4.1	4.3	4.3	4.3	4.2	4.3	4.1	4.3
Promedio de cuartos en la vivienda	4.3	4.0	4.4	4.4	4.5	4.4	4.4	4.4	4.4	4.3	4.4	4.3	4.1	4.3	4.3
% con teléfono	77.9	68.5	84.0	81.3	81.3	79.9	79.9	79.0	79.9	78.5	78.5	77.4	73.2	75.6	78.9
% con automóvil familiar	89.5	95.3	82.7	93.3	88.6	88.1	88.7	88.5	89.1	90.7	88.8	89.2	93.3	92.2	88.6
% con trabajo permanente	3.0	9.3	0.0	2.7	0.8	1.0	2.0	3.7	1.0	6.5	4.3	6.0	2.5	4.2	1.9
% que trabaja más de 32 horas a la semana*	22.2	34.0	16.7	25.0	14.5	10.1	17.1	21.9	17.1	33.7	22.8	24.0	19.7	22.0	20.6

* El porcentaje se calcula considerando solo a los que trabajan.

Cuadro 4.2 (Continuación)

Variables Seleccionadas

	Alumnos Asignados a Licenciatura por Pase Reglamentado														
	Total	Facultades					Unidades Multidisciplinarias								
		Facultad de Medicina	Facultad de Música	Facultad de Odontología	Facultad de Medicina Veterinaria y Zootecnia	Facultad de Psicología	Facultad de Estudios Superiores Cuautitlán	Facultad de Estudios Superiores Acatlán	Facultad de Estudios Superiores Iztacala	Facultad de Estudios Superiores Aragón	Facultad de Estudios Superiores Zaragoza	Escuela Nacional de Estudios Superiores León	Escuela Nacional de Estudios Superiores Morelia	Escuela Nacional de Estudios Superiores Mérida	
Número de casos	30,050	2,196	19	447	526	781	2,455	2,857	2,667	2,703	2,160	29	31	36	
Datos generales															
Edad promedio	18.7	18.2	21.3	18.3	18.3	18.6	19.1	18.8	18.7	18.8	18.4	18.4	19.3	18.7	
% de mujeres	54.2	72.6	21.1	75.8	76.0	73.9	42.6	47.2	65.4	37.4	61.2	65.5	71.0	69.4	
% de solteros	97.5	98.6	100.0	98.9	99.6	98.0	97.1	97.4	97.7	98.0	98.3	96.6	83.9	100.0	
% con hijos	1.4	0.1	0.0	0.0	0.0	0.6	1.8	1.2	1.4	1.0	0.6	0.0	3.2	0.0	
Datos de estudios inmediatos anteriores															
% que realizó el bachillerato en tres años	87.0	99.8	84.2	99.8	99.2	84.0	74.1	78.5	91.2	78.2	91.3	86.2	77.4	77.8	
% con calificación en el bachillerato de 8.1 ó más	80.1	100.0	84.2	100.0	100.0	84.3	58.7	64.2	81.4	65.6	85.3	82.8	64.5	77.8	
% que presentó exámenes extraordinarios	42.1	6.4	42.1	14.5	20.9	32.4	68.5	62.4	43.2	64.9	38.6	34.5	58.1	58.3	
% que volvió a cursar materias	32.2	6.2	31.6	13.6	15.2	27.5	52.7	50.4	36.8	47.5	32.1	24.1	38.7	47.2	
% con preparación teórica excelente o buena	88.8	96.2	94.7	93.1	91.4	90.7	85.5	86.8	89.9	85.5	89.3	89.7	87.1	86.1	
% con preparación práctica excelente o buena	57.7	60.6	78.9	61.1	53.8	57.7	58.2	59.9	60.1	58.0	55.7	55.2	45.2	38.9	
Datos personales															
% en el que el alumno es el hermano mayor	49.8	54.0	42.1	54.6	44.7	51.1	48.0	48.0	49.0	49.4	51.4	44.8	41.9	47.2	
% con mucha insistencia de sus padres	81.7	85.8	68.4	86.4	86.7	78.6	80.6	79.8	81.5	83.1	81.9	69.0	61.3	83.3	
% con éxito excelente o bueno	86.3	99.3	94.7	99.3	95.8	89.0	74.4	77.6	87.6	79.7	87.0	89.7	64.5	80.6	
% que siempre lee todo el tema	40.0	53.5	42.1	46.1	40.9	40.2	37.2	35.4	40.1	34.6	40.9	41.4	29.0	33.3	
% que siempre estudia solo	71.8	76.4	68.4	74.9	74.0	71.1	69.9	70.4	73.4	70.4	72.3	55.2	74.2	69.4	
Situación socioeconómica															
% con madres que tienen primaria	5.0	3.8	5.3	4.3	4.2	4.0	5.5	6.4	5.0	4.9	4.5	3.4	0.0	2.8	
% con padres que tienen primaria	4.3	3.5	5.3	2.5	2.9	4.2	4.7	5.5	4.7	3.8	4.2	0.0	0.0	0.0	
% con madres que tienen licenciatura o posgrado	37.7	43.6	57.9	42.2	45.0	43.8	34.2	32.8	34.0	32.5	33.4	34.5	45.2	72.2	
% con madres que no trabajan	23.2	25.5	10.5	26.4	24.7	21.1	23.2	21.8	25.3	21.8	21.7	27.6	3.2	11.1	
% cuyo sostén económico son sus padres	94.6	98.1	100.0	99.1	98.7	95.4	91.7	93.6	95.1	93.6	96.1	100.0	90.3	88.9	
% cuyo sostén económico es el mismo alumno	3.2	0.5	0.0	0.0	0.4	2.2	5.7	4.0	2.6	4.1	1.8	0.0	6.5	8.3	
% con seis o más dependientes económicos	4.2	4.2	5.3	6.5	3.2	4.9	4.0	4.6	4.9	4.3	4.4	0.0	0.0	2.8	
% que vive en casa propia	52.4	54.9	47.4	53.5	55.3	48.7	54.1	51.0	52.5	50.7	51.2	62.1	58.1	38.9	
Promedio de habitantes en la vivienda	4.3	4.3	3.8	4.3	4.3	4.2	4.3	4.3	4.3	4.3	4.4	4.2	4.0	3.9	
Promedio de cuartos en la vivienda	4.3	4.4	3.9	4.3	4.4	4.4	4.3	4.3	4.4	4.4	4.4	4.6	4.4	4.7	
% con teléfono	77.9	79.2	84.2	77.6	77.4	81.9	76.6	76.6	76.4	76.8	77.2	75.9	67.7	83.3	
% con automóvil familiar	89.5	88.4	89.5	89.9	86.3	89.6	90.4	90.9	89.6	90.9	92.4	82.8	77.4	97.1	
% con trabajo permanente	3.0	0.2	5.3	0.2	1.1	3.2	4.6	4.1	2.5	3.8	1.3	3.4	9.7	5.6	
% que trabaja más de 32 horas a la semana*	22.2	13.3	0.0	13.5	10.0	25.7	25.6	24.7	17.4	24.2	17.3	20.0	30.8	40.0	

* El porcentaje se calcula considerando solo a los que trabajan.

Nota: Las entidades académicas cuya frecuencia fue menor a cinco casos, no se incluyen en este resumen (ver cuadro 3.2).

Cuadro 4.3
Variables Seleccionadas

	Alumnos Asignados a Licenciatura por Concurso de Selección														
	Total	Escuelas Nacionales			Facultades										
		Escuela Nacional de Trabajo Social	Escuela Nacional de Ciencias de la Tierra	Escuela Nacional de Lenguas, Lingüística y Traducción	Facultad de Arquitectura	Facultad de Artes y Diseño	Facultad de Ciencias	Facultad de Ciencias Políticas y Sociales	Facultad de Química	Facultad de Contaduría y Administración	Facultad de Derecho	Facultad de Economía	Facultad de Enfermería y Obstetricia	Facultad de Filosofía y Letras	Facultad de Ingeniería
Número de casos	25,151	866	45	67	320	111	547	2,276	218	2,311	2,873	1,178	209	1,696	763
Datos generales															
Edad promedio	24.2	25.7	23.4	21.2	20.3	20.5	21.0	26.7	20.2	25.2	29.4	24.1	21.2	26.6	20.4
% de mujeres	48.9	78.2	51.1	56.7	38.4	58.6	26.0	46.5	36.2	40.8	48.4	28.9	67.5	56.7	21.2
% de solteros	85.6	77.6	97.8	100.0	97.2	93.7	97.6	79.5	96.8	82.5	69.5	87.9	95.7	80.1	97.6
% con hijos	13.5	26.9	2.2	0.0	0.6	0.9	0.9	19.8	2.8	15.1	30.5	10.6	4.8	18.8	0.9
% que procede solo de bachillerato público	78.5	89.1	77.8	74.6	66.9	71.2	67.1	75.4	68.3	81.7	78.5	76.5	87.1	76.8	70.6
% que procede solo de bachillerato privado	17.2	8.1	20.0	17.9	29.7	26.1	28.2	17.7	28.4	14.5	16.5	19.3	12.0	17.9	24.9
Datos de estudios inmediatos anteriores															
% que estudió el bachillerato en la Ciudad de México	43.0	59.9	57.8	64.2	65.6	68.5	49.4	46.2	53.2	57.2	53.7	49.2	75.6	53.5	52.4
% que inició el bachillerato en 2019	19.8	17.8	13.3	20.9	27.2	18.9	27.2	12.0	31.7	15.8	14.0	18.3	11.5	13.4	33.8
% que terminó el bachillerato en 2022	20.9	19.2	15.6	22.4	28.4	16.2	27.8	13.2	30.7	16.4	16.4	20.1	11.0	14.3	35.3
% que realizó el bachillerato en tres años	76.3	74.0	82.2	82.1	78.8	83.8	78.4	68.2	84.9	72.9	70.9	73.9	81.3	73.6	81.0
% con calificación en el bachillerato de 8.1 ó más	67.2	58.1	68.9	73.1	71.3	79.3	73.3	59.7	82.6	66.8	62.1	65.4	77.0	65.7	74.2
% que presentó exámenes extraordinarios	39.4	41.8	33.3	41.8	39.7	30.6	33.8	43.5	29.4	43.0	42.9	41.7	35.4	43.0	34.2
% que volvió a cursar materias	18.6	18.9	22.2	17.9	21.6	14.4	19.2	21.1	20.6	23.6	21.1	22.2	18.7	20.3	19.8
% con preparación teórica excelente o buena	87.8	86.6	88.9	86.6	89.7	86.5	85.4	89.1	91.7	89.3	91.1	88.5	85.6	88.0	86.1
% con preparación práctica excelente o buena	74.8	78.6	75.6	70.1	74.1	69.4	68.2	76.6	66.5	77.4	82.7	75.7	78.9	72.8	66.7
Datos personales															
% en el que el alumno es el hermano mayor	47.8	42.1	51.1	52.2	50.0	42.3	52.3	53.1	50.5	48.4	45.2	53.9	44.0	49.6	46.1
% con mucha insistencia de sus padres	62.9	59.8	53.3	70.1	76.6	68.5	70.7	55.6	81.7	60.5	55.0	60.3	73.2	57.5	71.7
% con éxito excelente o bueno	86.6	86.0	86.7	80.6	86.3	83.8	80.3	85.3	87.2	85.0	90.1	86.3	88.5	82.8	84.5
% que siempre lee todo el tema	50.4	52.5	44.4	44.8	46.3	43.2	50.2	54.0	49.1	49.8	58.5	49.6	46.9	52.7	43.6
% que siempre estudia solo	68.8	66.2	71.1	77.6	70.3	73.0	69.5	68.3	70.6	67.1	68.8	66.3	68.4	69.5	68.5
Situación socioeconómica															
% con madres que tienen primaria	12.3	16.9	6.7	3.0	3.1	3.6	6.1	14.7	7.3	14.0	18.1	11.3	7.8	13.7	5.6
% con padres que tienen primaria	10.4	13.7	9.3	1.6	3.2	1.8	5.2	13.6	4.3	10.8	16.3	10.6	6.7	11.1	5.5
% con madres que tienen licenciatura o posgrado	28.9	16.7	44.4	44.8	48.3	53.2	52.5	27.6	45.4	25.9	24.4	29.0	26.3	32.7	42.0
% con madres que no trabajan	23.4	25.0	8.9	25.4	18.5	27.3	19.1	22.1	20.2	24.0	23.6	21.6	18.4	23.7	21.1
% cuyo sostén económico son sus padres	68.3	62.6	82.2	92.5	91.9	93.7	87.6	51.9	95.9	60.8	45.4	62.9	90.9	59.8	90.0
% cuyo sostén económico es el mismo alumno	26.8	28.4	15.6	6.0	5.3	2.7	9.5	43.4	1.4	34.7	48.1	33.7	5.3	32.2	6.4
% con seis o más dependientes económicos	2.9	2.9	4.4	1.5	3.1	2.7	3.3	2.2	5.0	2.7	2.3	2.2	5.3	3.1	3.8
% que vive en casa propia	51.9	51.0	53.3	61.2	58.4	64.9	53.7	47.8	67.4	48.4	48.1	50.9	63.6	48.8	59.6
Promedio de habitantes en la vivienda	4.1	4.3	4.0	3.9	4.1	4.2	4.1	3.9	4.2	4.0	3.9	3.9	4.5	4.0	4.2
Promedio de cuartos en la vivienda	4.1	3.9	4.0	4.4	4.5	4.5	4.5	4.0	4.7	4.1	4.0	4.1	4.1	4.1	4.4
% con teléfono	70.3	68.8	73.3	74.6	76.3	76.6	73.1	66.3	82.1	70.2	67.9	64.7	74.2	70.5	71.0
% con automóvil familiar	89.1	95.7	97.8	88.1	80.8	83.6	80.4	91.0	81.0	90.5	90.5	89.6	90.9	89.6	82.8
% con trabajo permanente	20.9	19.7	13.3	7.5	5.0	5.4	8.2	33.8	3.7	26.7	36.1	29.2	4.3	21.6	6.7
% que trabaja más de 32 horas a la semana*	43.3	38.5	52.2	21.1	25.2	26.7	30.4	50.6	25.4	52.9	53.1	48.1	15.8	38.6	31.1

* El porcentaje se calcula considerando solo a los que trabajan.

Cuadro 4.3 (Continuación)

Variables Seleccionadas

	Alumnos Asignados a Licenciatura por Concurso de Selección															
	Total	Escuelas Nacionales			Facultades											
		Facultad de Medicina	Facultad de Música	Facultad de Odontología	Facultad de Medicina Veterinaria y Zootecnia	Facultad de Psicología	Facultad de Estudios Superiores Cuautitlán	Facultad de Estudios Superiores Acatlán	Facultad de Estudios Superiores Iztacala	Facultad de Estudios Superiores Aragón	Facultad de Estudios Superiores Zaragoza	Escuela Nacional de Estudios Superiores León	Escuela Nacional de Estudios Superiores Morelia	Escuela Nacional de Estudios Superiores Mérida	Escuela Nacional de Estudios Superiores Juriquilla	
Número de casos	25,151	177	364	119	88	273	1,824	2,751	1,967	2,305	986	302	365	124	26	
Datos generales																
Edad promedio	24.2	20.4	22.5	20.6	21.3	26.8	20.9	22.7	27.5	21.4	20.8	20.7	25.0	20.3	20.4	
% de mujeres	48.9	49.7	47.3	60.5	71.6	57.1	48.8	48.4	63.0	46.9	60.6	66.2	52.9	59.7	34.6	
% de solteros	85.6	99.4	93.7	98.3	98.9	83.2	95.9	90.9	75.4	94.0	95.9	97.7	82.7	96.8	100.0	
% con hijos	13.5	0.0	3.3	0.8	1.1	13.9	2.8	8.6	21.1	6.2	3.3	2.0	15.9	2.4	3.8	
% que procede solo de bachillerato público	78.5	62.7	69.2	74.8	76.1	79.1	82.3	78.1	77.3	85.8	88.8	69.2	58.6	71.8	46.2	
% que procede solo de bachillerato privado	17.2	35.0	25.3	21.8	20.5	14.7	14.6	17.8	17.9	10.1	9.1	26.8	37.3	24.2	53.8	
Datos de estudios inmediatos anteriores																
% que estudió el bachillerato en la Ciudad de México	43.0	46.3	50.8	63.9	68.2	74.7	17.8	23.9	30.8	37.7	37.7	11.6	21.6	29.8	3.8	
% que inició el bachillerato en 2019	19.8	23.2	22.3	26.9	10.2	7.7	32.9	25.5	10.4	24.7	19.6	32.8	29.6	40.3	26.9	
% que terminó el bachillerato en 2022	20.9	19.8	25.0	23.5	6.8	8.4	34.5	26.6	10.2	26.7	18.6	34.4	30.1	41.1	26.9	
% que realizó el bachillerato en tres años	76.3	92.7	77.5	84.9	84.1	67.8	83.7	78.7	77.5	77.6	84.0	89.7	81.4	76.6	92.3	
% con calificación en el bachillerato de 8.1 ó más	67.2	88.7	64.6	77.3	68.2	68.1	74.2	66.3	69.7	64.8	75.7	80.1	69.6	71.8	84.6	
% que presentó exámenes extraordinarios	39.4	25.4	40.4	25.2	39.8	41.0	32.3	39.0	38.7	40.3	30.0	36.4	37.8	41.1	34.6	
% que volvió a cursar materias	18.6	13.0	16.5	16.0	25.0	26.4	13.3	15.6	17.9	17.5	13.2	10.3	10.7	21.8	7.7	
% con preparación teórica excelente o buena	87.8	84.7	86.5	90.8	86.4	85.0	85.7	86.0	90.1	85.9	85.0	92.1	86.8	83.9	96.2	
% con preparación práctica excelente o buena	74.8	71.8	71.7	68.1	71.6	72.5	70.9	73.1	76.7	72.0	71.3	76.2	73.2	71.8	76.9	
Datos personales																
% en el que el alumno es el hermano mayor	47.8	53.7	50.0	48.7	35.2	48.0	48.1	46.1	46.8	46.6	44.9	47.4	43.3	47.6	57.7	
% con mucha insistencia de sus padres	62.9	74.6	63.5	82.4	75.0	53.8	68.0	68.8	53.4	69.8	71.0	70.9	60.5	71.0	73.1	
% con éxito excelente o bueno	86.6	92.7	87.4	89.9	83.0	82.4	87.8	85.4	89.7	86.6	89.4	93.0	86.0	87.1	84.6	
% que siempre lee todo el tema	50.4	56.5	44.5	56.3	42.0	53.1	43.8	48.0	51.6	46.9	51.2	52.3	44.1	51.6	57.7	
% que siempre estudia solo	68.8	77.4	65.1	70.6	75.0	70.0	69.0	68.7	69.9	69.1	72.2	70.2	65.8	71.0	65.4	
Situación socioeconómica																
% con madres que tienen primaria	12.3	6.2	7.4	10.2	5.7	10.3	9.8	11.3	14.5	10.0	10.0	7.0	14.0	6.5	8.0	
% con padres que tienen primaria	10.4	1.8	6.8	4.3	4.7	11.3	7.3	8.6	13.0	8.6	8.5	9.5	12.4	5.9	0.0	
% con madres que tienen licenciatura o posgrado	28.9	55.4	46.4	44.1	38.6	33.9	28.5	24.0	27.5	22.6	23.5	35.5	41.9	49.2	52.0	
% con madres que no trabajan	23.4	20.9	18.5	22.7	23.0	17.0	26.8	24.8	25.4	22.7	25.7	22.0	22.3	16.9	34.6	
% cuyo sostén económico son sus padres	68.3	93.2	83.2	93.3	93.2	57.1	85.3	76.9	53.8	81.0	87.8	88.4	67.7	85.5	96.2	
% cuyo sostén económico es el mismo alumno	26.8	5.1	14.6	4.2	4.5	36.6	11.0	19.3	38.6	15.2	8.7	10.3	27.1	11.3	3.8	
% con seis o más dependientes económicos	2.9	8.5	3.8	5.9	9.1	1.8	3.1	2.4	2.6	3.1	4.0	5.0	3.3	4.8	0.0	
% que vive en casa propia	51.9	62.7	47.5	58.0	58.0	45.4	57.4	54.4	48.0	51.5	58.0	61.9	53.4	59.7	46.2	
Promedio de habitantes en la vivienda	4.1	4.2	4.0	4.5	4.1	3.6	4.2	4.2	3.8	4.4	4.5	4.3	3.9	3.8	4.0	
Promedio de cuartos en la vivienda	4.1	4.7	4.2	4.3	4.3	4.0	4.2	4.1	4.1	4.2	4.2	4.5	4.3	4.0	4.4	
% con teléfono	70.3	73.4	70.9	77.3	71.6	70.3	74.0	71.8	68.9	74.3	72.6	59.3	67.9	59.7	69.2	
% con automóvil familiar	89.1	81.9	86.7	89.9	80.7	86.8	89.2	90.3	90.5	93.7	92.7	80.7	77.7	76.2	69.2	
% con trabajo permanente	20.9	2.8	9.1	2.5	11.4	26.4	11.3	16.7	28.1	12.0	7.3	10.9	21.1	12.1	11.5	
% que trabaja más de 32 horas a la semana*	43.3	19.6	20.3	7.0	32.4	52.6	32.8	39.2	47.2	36.3	28.5	27.7	47.8	39.3	50.0	

*El porcentaje se calcula considerando solo a los que trabajan.

5. Cuadros Resumen Históricos

Cuadro 5.1

Variables Seleccionadas

	Resumen Histórico de Alumnos Asignados a Bachillerato									
	2013 - 2014	2014 - 2015	2015 - 2016	2016 - 2017	2017 - 2018	2018 - 2019	2019 - 2020	2020 - 2021	2021 - 2022	2022 - 2023
Número de casos	30,033	29,347	35,002	35,250	36,152	33,661	34,158	34,101	33,505	33,744
Datos generales										
Edad promedio	15.4	15.4	15.4	15.3	15.3	15.3	15.3	15.3	15.3	15.3
% de mujeres	47.8	49.0	50.3	50.6	50.8	51.3	50.4	50.9	52.3	49.8
% de solteros	97.2	99.5	99.4	99.5	99.5	99.3	97.2	96.9	97.4	97.3
% con hijos	0.2	0.2	0.2	0.0	0.1	0.3	0.2	0.4	0.5	0.4
% que procede solo de secundaria pública	79.1	79.3	78.5	78.3	77.4	76.4	76.2	79.4	77.4	78.6
% que procede solo de secundaria privada	18.0	18.4	19.1	19.4	20.4	21.1	21.2	18.3	20.0	18.6
Datos de estudios inmediatos anteriores										
% que estudió la secundaria en la Ciudad de México	65.8	63.3	64.1	64.2	64.3	64.0	64.3	63.1	58.6	60.6
% que realizó la secundaria en tres años	97.2	97.6	98.1	98.3	98.5	98.7	98.7	98.6	99.0	98.6
% con calificación en secundaria de 8.1 ó más	77.6	78.8	80.3	81.5	82.2	84.6	85.5	86.0	88.1	90.0
% que presentó exámenes extraordinarios	7.7	6.4	5.6	4.8	4.6	4.1	3.7	4.2	2.6	2.5
% con preparación excelente o buena*	90.6	94.1	92.9	93.3	94.4	92.2	91.4	88.3	89.2	90.5
Datos personales										
% en el que el alumno es el hermano mayor	49.9	50.8	50.9	51.3	51.5	51.0	49.9	48.2	49.7	50.4
% con mucha insistencia de sus padres	91.0	92.0	91.1	90.3	91.0	90.3	89.1	86.2	85.7	86.0
% con éxito excelente o bueno	93.7	94.7	94.4	95.1	95.4	95.1	95.6	95.1	95.7	96.1
% que siempre lee todo el tema	49.2	52.3	48.6	44.7	47.7	41.3	39.6	41.8	46.2	45.0
% que siempre estudia solo	63.3	63.5	64.5	63.2	64.5	63.6	58.4	60.1	64.9	63.0
Situación socioeconómica										
% con madres que tienen primaria	8.7	8.4	7.6	6.7	5.8	5.4	4.9	4.8	4.0	3.9
% con padres que tienen primaria	6.7	6.2	5.9	5.3	5.0	4.6	4.2	4.2	3.8	3.6
% con madres que tienen licenciatura o posgrado	26.6	27.6	29.3	30.9	32.5	34.3	35.5	35.4	37.2	40.7
% con madres que no trabajan	31.8	28.1	26.8	25.5	23.8	22.7	24.3	24.9	24.3	23.1
% cuyo sostén económico son sus padres	97.3	96.2	97.9	98.0	98.2	98.0	98.2	97.7	97.8	97.8
% cuyo sostén económico es el mismo alumno	1.2	1.3	0.8	0.6	0.5	0.6	0.3	0.5	0.5	0.4
% con seis o más dependientes económicos	3.3	3.1	3.1	3.0	2.9	3.0	3.3	3.7	3.6	3.2
% que vive en casa propia	56.6	53.6	52.8	52.6	53.9	52.8	51.2	50.9	50.1	50.1
Promedio de habitantes en la vivienda	4.6	4.5	4.5	4.5	4.4	4.5	4.5	4.5	4.4	4.4
Promedio de cuartos en la vivienda	3.5	3.4	3.4	3.3	3.3	3.3	4.3	4.3	4.2	4.2
% con teléfono	83.3	86.0	80.9	80.9	80.2	78.9	78.6	78.5	78.3	77.2
% con automóvil familiar	50.4	49.4	48.6	49.6	51.3	51.3	56.9	56.2	57.1	90.8
% con trabajo permanente	2.0	1.0	0.8	0.6	0.5	0.5	0.4	0.5	0.5	0.4
% que trabaja más de 32 horas a la semana**	8.2	10.5	10.3	9.9	9.1	10.1	10.8	12.5	12.4	11.7

* Con preparación teórica excelente o buena.

** El porcentaje se calcula considerando solo a los que trabajan.

Cuadro 5.2

Variables Seleccionadas	Resumen Histórico de Alumnos Asignados a Licenciatura por Pase Reglamentado									
	2013 - 2014	2014 - 2015	2015 - 2016	2016 - 2017	2017 - 2018	2018 - 2019	2019 - 2020	2020 - 2021	2021 - 2022	2022 - 2023
Número de casos	22,701	26,092	27,445	27,659	28,096	28,767	29,013	33,934	32,861	30,050
Datos generales										
Edad promedio	19.0	18.9	18.9	18.8	18.9	18.9	18.8	18.8	18.8	18.7
% de mujeres	54.0	54.8	55.1	53.8	54.4	54.0	54.3	53.9	53.3	54.2
% de solteros	97.7	98.1	98.1	98.0	98.2	98.2	97.7	97.9	97.7	97.5
% con hijos	2.6	2.6	2.3	2.3	1.8	1.7	1.5	1.2	1.5	1.4
Datos de estudios inmediatos anteriores										
% que realizó el bachillerato en tres años	74.4	76.4	75.7	76.4	76.3	79.5	79.8	77.9	81.4	87.0
% con calificación en el bachillerato de 8.1 ó más	59.0	61.3	60.5	62.1	63.5	66.4	69.3	67.6	73.8	80.1
% que presentó exámenes extraordinarios	61.4	58.9	56.3	55.7	54.9	49.1	48.5	52.1	49.7	42.1
% que volvió a cursar materias	49.2	48.2	50.0	49.9	50.1	47.5	46.8	52.1	46.2	32.2
% con preparación excelente o buena*	94.0	94.9	93.4	94.7	95.6	96.1	94.5	92.6	91.2	88.8
Datos personales										
% en el que el alumno es el hermano mayor	50.4	50.4	50.3	49.6	50.0	50.6	51.0	51.0	50.7	49.8
% con mucha insistencia de sus padres	88.1	88.3	87.9	86.9	86.5	86.3	83.1	82.7	79.7	81.7
% con éxito excelente o bueno	86.3	87.8	84.1	85.9	85.1	85.6	79.6	83.5	83.6	86.3
% que siempre lee todo el tema	52.1	49.8	44.1	46.7	42.7	41.8	42.4	45.9	41.0	40.0
% que siempre estudia solo	69.3	69.8	69.4	69.5	69.4	70.1	64.1	62.3	68.4	71.8
Situación socioeconómica										
% con madres que tienen primaria	11.2	10.4	9.5	8.7	8.3	7.3	6.2	5.4	5.3	5.0
% con padres que tienen primaria	8.1	7.5	6.9	6.8	6.4	5.9	5.1	4.5	4.5	4.3
% con madres que tienen licenciatura o posgrado	25.0	26.3	27.4	27.7	28.9	30.7	33.7	35.5	35.9	37.7
% con madres que no trabajan	33.5	28.7	27.5	27.4	26.1	25.9	26.4	25.2	24.3	23.2
% cuyo sostén económico son sus padres	92.8	93.5	93.4	93.3	93.7	93.8	94.6	95.0	93.9	94.6
% cuyo sostén económico es el mismo alumno	5.2	4.7	4.8	4.8	4.7	4.4	3.1	2.8	3.5	3.2
% con seis o más dependientes económicos	3.3	3.1	3.4	3.2	3.2	3.1	4.1	28.3	4.6	4.2
% que vive en casa propia	62.2	59.9	58.8	58.5	58.3	57.0	54.0	55.4	52.0	52.4
Promedio de habitantes en la vivienda	4.5	4.5	4.5	4.4	3.7	3.7	4.4	4.3	4.3	4.3
Promedio de cuartos en la vivienda	3.9	3.8	3.8	3.8	4.4	4.3	4.4	4.4	4.4	4.3
% con teléfono	88.2	86.4	84.9	84.7	83.3	81.5	79.4	80.5	77.9	77.9
% con automóvil familiar	44.7	44.7	45.5	46.6	47.4	46.9	54.9	58.5	57.0	89.5
% con trabajo permanente	4.7	3.9	3.9	4.2	4.3	3.8	3.8	3.1	3.1	3.0
% que trabaja más de 32 horas a la semana*	23.3	23.3	20.4	22.7	20.8	20.0	20.9	21.0	22.9	22.2

* Con preparación teórica excelente o buena.

** El porcentaje se calcula considerando solo a los que trabajan.

Cuadro 5.3

Resumen Histórico de Alumnos Asignados a Licenciatura por Concurso de Selección

Variables Seleccionadas	2013 - 2014	2014 - 2015	2015 - 2016	2016 - 2017	2017 - 2018	2018 - 2019	2019 - 2020	2020 - 2021	2021 - 2022	2022 - 2023
Número de casos	14,554	14,458	22,489	18,743	20,557	23,123	26,406	24,579	24,822	25,151
Datos generales										
Edad promedio	22.9	23.1	23.8	23.4	23.2	24.1	24.1	23.9	24.1	24.2
% de mujeres	44.1	44.4	47.5	47.6	48.2	48.8	47.9	48.2	50.4	48.9
% de solteros	88.3	87.2	84.0	82.6	87.6	84.7	84.7	85.8	85.4	85.6
% con hijos	12.9	13.2	16.2	9.7	12.6	15.3	14.6	13.7	14.5	13.5
% que procede solo de bachillerato público	72.2	71.8	73.0	72.6	73.5	73.3	74.5	74.9	76.9	78.5
% que procede solo de bachillerato privado	23.4	23.5	22.1	22.4	21.8	22.0	20.5	20.6	18.4	17.2
Datos de estudios inmediatos anteriores										
% que estudió el bachillerato en la Ciudad de México	49.6	50.1	48.7	49.4	49.4	49.3	49.7	50.7	41.1	43.0
% que realizó el bachillerato en tres años	74.6	73.1	73.1	73.2	75.2	75.2	75.2	75.4	75.9	76.3
% con calificación en el bachillerato de 8.1 ó más	59.8	59.0	58.7	60.4	61.4	62.3	63.6	64.2	65.5	67.2
% que presentó exámenes extraordinarios	43.0	44.1	43.7	43.2	42.0	40.9	41.0	41.3	40.4	39.4
% que volvió a cursar materias	18.1	19.4	19.1	19.2	18.3	18.4	18.6	19.7	18.9	18.6
% con preparación excelente o buena*	90.0	89.2	88.9	89.0	88.4	88.7	88.1	87.7	88.2	87.8
Datos personales										
% en el que el alumno es el hermano mayor	46.5	47.7	47.5	48.0	48.3	48.5	48.4	48.7	48.3	47.8
% con mucha insistencia de sus padres	72.3	72.2	69.9	67.6	71.0	67.2	65.3	65.8	63.0	62.9
% con éxito excelente o bueno	89.2	88.6	88.4	88.5	87.9	88.6	87.7	87.6	87.0	86.6
% que siempre lee todo el tema	56.3	54.1	54.8	53.5	49.6	51.8	53.1	52.8	51.9	50.4
% que siempre estudia solo	69.5	69.8	71.0	71.5	69.6	71.5	63.3	65.0	67.4	68.8
Situación socioeconómica										
% con madres que tienen primaria	17.2	16.7	16.3	15.8	13.5	13.6	12.9	11.8	12.3	12.3
% con padres que tienen primaria	13.6	12.6	13.1	12.4	11.0	11.0	10.8	10.3	10.4	10.4
% con madres que tienen licenciatura o posgrado	25.6	26.6	26.5	27.4	28.3	28.6	31.1	32.2	29.6	28.9
% con madres que no trabajan	31.4	26.5	26.7	25.8	24.1	23.7	24.4	24.8	25.4	23.4
% cuyo sostén económico son sus padres	69.6	68.3	64.0	60.6	69.1	63.1	68.6	69.7	68.6	68.3
% cuyo sostén económico es el mismo alumno	26.4	27.9	31.2	34.7	27.2	32.9	26.5	25.6	26.4	26.8
% con seis o más dependientes económicos	3.2	3.3	3.0	2.7	2.9	2.6	3.6	3.1	3.2	2.9
% que vive en casa propia	59.8	58.1	54.5	53.9	55.8	53.6	50.8	52.5	51.9	51.9
Promedio de habitantes en la vivienda	4.3	4.2	4.2	3.4	4.1	4.1	4.1	4.1	4.1	4.1
Promedio de cuartos en la vivienda	3.5	3.4	3.4	4.1	3.4	3.3	4.3	4.3	4.2	4.1
% con teléfono	81.2	78.8	77.0	77.5	76.6	74.5	73.8	73.8	71.7	70.3
% con automóvil familiar	46.7	46.1	45.0	46.0	46.7	46.9	55.4	56.1	54.3	89.1
% con trabajo permanente	19.5	20.2	22.8	25.4	20.5	24.2	22.5	20.7	20.3	20.9
% que trabaja más de 32 horas a la semana*	40.2	41.4	44.0	45.5	41.3	44.8	43.5	42.1	42.3	43.3

* Con preparación teórica excelente o buena.

** El porcentaje se calcula considerando solo a los que trabajan.

Anexo

Universidad Nacional Autónoma de México
Coordinación General de Planeación y Simplificación de la Gestión Institucional
Hoja de Datos Estadísticos de Bachillerato

Esta encuesta tiene por objetivo conocer las características de la población que ingresará al bachillerato por medio del concurso de selección. La información que nos proporcionas es confidencial y sólo se usará con fines estadísticos. Es fundamental que llenes la encuesta con información verídica y de forma completa, ya que los datos recogidos a través de ella nos permitirán tomar decisiones que redundarán en el mejoramiento de los diversos programas de apoyo académico y económico (becas). Muchas gracias por tu cooperación.

DATOS GENERALES

1. FECHA DE NACIMIENTO:

2. LUGAR DE NACIMIENTO:

- Ciudad de México
- Edo. de México
- Otro Estado de la República
- En el Extranjero

3. SEXO:

- Femenino
- Masculino

4. ESTADO CIVIL:

- Casado(a)
- Soltero(a)
- Divorciado(a)
- Unión libre
- Separado(a)
- Viudo(a)
- Otro

5. ¿TIENES HIJOS(AS)?

- Sí
- No

6. TIPO DE ESCUELA A LA QUE ASISTISTE:

Primaria:

- Solo pública
- Solo privada
- Ambas

Secundaria:

- Solo pública
- Solo privada
- Ambas

DATOS DE ESTUDIOS INMEDIATOS ANTERIORES

7. LA SECUNDARIA LA TERMINASTE EN:

- Ciudad de México
- Edo. de México
- Otro Estado de la República
- En el extranjero

8. ESCUELA DE PROCEDENCIA:

- Iniciación Universitaria
- Incorporada a la SEP
- Escuela Estatal o Municipal
- Del Extranjero
- Otra

9. AÑO EN QUE INICIASTE LA SECUNDARIA:

- 2010 ó menos
- 2011
- 2012
- 2013
- 2014
- 2015
- 2016
- 2017
- 2018
- 2019
- 2020

10. AÑO EN QUE TERMINASTE COMPLETA LA SECUNDARIA:

- 2010 ó menos
- 2011 a 2015
- 2016
- 2017
- 2018
- 2019
- 2020
- 2021
- 2022

11. ¿REALIZASTE LA SECUNDARIA EN TRES AÑOS?

- Sí
- No, por motivos económicos
- No, por problemas emocionales
- No, por reprobar materias
- No, por causas médicas
- No, por otras causas

12. TURNO EN QUE HICISTE LA SECUNDARIA:

- Matutino
- Vespertino
- Nocturno
- Distintos turnos
- Sistema abierto

13. PROMEDIO DE CALIFICACIONES EN LA SECUNDARIA:

- De 7.0 a 7.5
- De 7.6 a 8.0
- De 8.1 a 8.5
- De 8.6 a 9.0
- De 9.1 a 9.5
- De 9.6 a 10

14. ¿CUÁNTOS EXÁMENES EXTRAORDINARIOS PRESENTASTE?

- Ninguno
- 1 a 3
- 4 a 6
- 7 ó más

15. ¿CUÁNTAS MATERIAS VOLVISTE A CURSAR?

- Ninguna
- 1 ó 2
- 3 ó más

16. LA PREPARACIÓN QUE RECIBISTE FUE:

- Teórica:
- Práctica:
- Excelente
- Buena
- Regular
- Deficiente

17. EN GENERAL, CALIFICA CADA CARACTERÍSTICA DE LOS PROFESORES:

- | | |
|----------------------------------|------------|
| Dominio de las materias: | Excelente |
| Nivel de responsabilidad: | Bueno |
| Método de enseñanza: | Regular |
| Puntualidad: | Deficiente |

DATOS PERSONALES

18. ¿CUÁNTOS HERMANOS(AS) TIENES SIN CONSIDERAR MEDIOS HERMANOS(AS)?

- 1
- 2
- 3
- 4
- 5
- 6
- 7
- 8
- 9 ó más
- Ninguno

19. ¿CUÁL ES EL LUGAR QUE OCUPAS ENTRE TUS HERMANOS(AS)?

- 1o
- 2o
- 3o
- 4o
- 5o
- 6o
- 7o
- 8o
- 9o

20. ¿QUÉ GRADO DE DOMINIO TIENES DEL IDIOMA QUE CURSASTE EN LA SECUNDARIA? (Siendo 1 la calificación más baja y 5 la calificación más alta)

- | | |
|------------------|--------------|
| Inglés: | |
| Francés: | Lectura |
| Alemán: | Comprensión |
| Italiano: | Conversación |
| Japonés: | Escritura |
| Chino: | |
| Otro: | |

21. EN LA SECUNDARIA ¿TE BRINDARON HERRAMIENTAS SOBRE TECNOLOGÍAS DE LA INFORMACIÓN Y LA COMUNICACIÓN (TIC)?

- Sí
- No

¿Cuáles? (Puedes poner más de una opción)

- Procesador de textos
- Hoja de cálculo
- Power point
- Manejador de bases de datos
- Lenguaje de programación
- Software especializados (CAD, SPSS, programas de gestión contable y fiscal)
- Otro

22. ¿QUÉ MATERIAL DE CONSULTA USAS EN TU CASA? (Puedes marcar más de una opción)

- Libros de texto
- Revistas culturales
- Otros libros
- Enciclopedias
- Periódicos
- Atlas y mapas
- Internet
- Ninguno

23. ¿QUÉ DISPOSITIVOS ELECTRÓNICOS UTILIZASTE DURANTE LA SECUNDARIA PARA ACCEDER A ASESORIAS, ENVÍO DE TRABAJOS O GRUPOS DE ESTUDIO?

(Puedes marcar más de una opción)

- Computadora de escritorio
- Laptop
- Tablet
- Celular
- Otro

24. AL ESTUDIAR ACOSTUMBRAS:

(Elige una respuesta para cada renglón)

Primero leer todo el tema:

Subrayar las ideas principales:

Elaborar resúmenes del material:

Hacer síntesis tipo "acordeón":

Resolver ejercicios para reafirmar el tema:

- Siempre (+ del 90% de las veces)
- Frecuentemente (Del 70% al 90% de las veces)
- Esporádicamente (Del 30% al 69% de las veces)
- Nunca o casi nunca (Del 0% al 29% de las veces)

25. ESTUDIAS:

(Elige una respuesta para cada renglón)

Solo:

En equipo:

En la casa:

En la biblioteca:

En el parque:

Escuchando radio o televisión:

En la cama:

En escritorio o mesa:

En el transporte colectivo:

Sin distracción:

- Siempre (+ del 90% de las veces)
- Frecuentemente (Del 70% al 90% de las veces)
- Esporádicamente (Del 30% al 69% de las veces)
- Nunca o casi nunca (Del 0% al 29% de las veces)

26. MEDIO DE TRANSPORTE QUE UTILIZASTE PARA ASISTIR A TU PLANTEL:

(Puedes marcar más de una opción)

- Auto propio
- Auto de un vecino
- Taxi
- Transporte colectivo
- Metro
- Caminando
- Metrobús
- Bicicleta Propia o moto

27. TIEMPO QUE INVIERTES EN EL TRASLADO DE TU CASA O TRABAJO A TU PLANTEL:

- Menos de 10 minutos
- 10-15 minutos
- 16-30 minutos
- 31-60 minutos
- 1-2 horas
- Más de 2 horas

28. ¿QUÉ TANTO INSISTEN TUS PADRES PARA QUE SIGAS ESTUDIANDO?

- Mucho
- Regular
- Poco
- No insisten
- Quieren que haga o estudie otra cosa

29. CALIFICA EL ÉXITO QUE HAS TENIDO COMO ESTUDIANTE:

- Excelente
- Bueno
- Regular
- Deficiente

SITUACIÓN SOCIOECONÓMICA

30. LENGUAS Y PUEBLOS INDÍGENAS:

¿Hablas alguna lengua indígena?

¿Tus padres hablan alguna lengua indígena?

¿Te consideras miembro de algún pueblo indígena?

- Sí
- No

SI UNA O VARIAS DE LAS TRES PREGUNTAS ANTERIORES FUERON AFIRMATIVAS, ESPECIFICA CUÁL LENGUA O PUEBLO INDÍGENA:

Náhuatl (Nahuatlahtolli)
Mixteco (Tu´un savi)
Zapoteco (Binizaa)
Otomí (Hñáhñü)
Mazahua (Jñatio)
Mazateco (Ha shuta enima)
Totonaco (Tachiwin)
Mixe (Ayüük)
Maya (Maaya t´aan)
Purépecha (P´urhépecha)
Otra

31. ¿CUÁL ES EL MÁXIMO NIVEL DE ESTUDIOS DE TUS PADRES Y HERMANOS(AS) MAYORES DE 12 AÑOS? (Aun cuando ya hayan fallecido)

Madre:

Padre:

Hermano A:

Hermano B:

Hermano C:

Hermano D:

Hermano E:

Sin estudios
Primaria incompleta
Primaria completa
Secundaria o equivalente incompleta
Secundaria o equivalente completa
Carrera técnica después de la secundaria incompleta
Carrera técnica después de la secundaria completa
Bachillerato o equivalente incompleto
Bachillerato o equivalente completo
Carrera técnica profesional incompleta
Carrera técnica profesional completa
Licenciatura o normal superior incompleta
Licenciatura o normal superior completa
Posgrado incompleto
Posgrado completo
No lo sé

32. ¿CUÁL ES LA PRINCIPAL OCUPACIÓN REMUNERADA DE TUS PADRES?

Madre:

Padre:

Socio(a) de una empresa o despacho
Funcionario(a) de alto nivel (Subsecretario(a), Dir. Gral., Gerente, Director(a) de área)
Jefe(a) de departamento/Ejecutivo(a) de cuenta
Jefe(a) de oficina/Sección/Área
Empleado(a) profesional
Analista técnico/técnico especializado
Profesional o técnico independiente
Empleado(a) no profesional
Vendedor(a)
Asistente/Ayudante/Auxiliar
Trabajador(a) manual no calificado
Empleado(a) doméstico(a)
Trabajador(a) en actividades agrícolas, ganaderas, silvícolas y de caza y pesca
Jubilado(a)
No trabaja
Fallecido(a)
Otro
No lo sé

33. DE LAS PERSONAS QUE VIVEN EN TÚ CASA MAYORES DE 14 AÑOS ¿CUÁNTAS TRABAJARON EN EL ÚLTIMO MES?

0
1
2
3
4 ó más

34. ¿QUIÉN ES EL PRINCIPAL SOSTÉN ECONÓMICO DE TUS ESTUDIOS?

Madre
Padre
Ambos padres
Cónyuge o pareja
Tú mismo(a)
Otra persona

35. ¿CUÁNTAS PERSONAS DEPENDEN ECONÓMICAMENTE DE QUIEN SOSTIENE TUS ESTUDIOS? (Inclúyete tú y a tu sostén económico)

1
2
3
4
5
6 ó más

36. ¿TUS PADRES CUENTAN CON ALGUNAS DE LAS SIGUIENTES PRESTACIONES, AUNQUE NO LAS HAYAN UTILIZADO?

SERVICIOS DE SALUD

Madre:

Padre:

Seguro Popular (Servicios médicos por el Instituto de Salud para el Bienestar)

Servicios médicos del IMSS

Servicios médicos del ISSSTE

Servicios médicos de Pemex, Defensa Nacional o Marina

Servicios médicos privados

Otros servicios médicos

SEGURIDAD SOCIAL

Madre:

Padre:

Licencia o incapacidad con goce de sueldo (por enfermedad, accidente o maternidad)

Ahorro para el retiro o pensión para la vejez (SAR o AFORE)

Pensión en caso de invalidez

Becas y apoyos educativos

Pensión para su familia en caso de fallecimiento

37. ¿CON QUIÉN VIVES?

Padre y/o madre y/o hermanos(as)

Cónyuge y/o pareja y/o hijos(as)

Otros familiares

Compañeros(as)

Solo(a)

Otra situación

38. ¿CUÁNTAS PERSONAS VIVEN EN TU CASA?

(Incluyéndote)

1

2

3

4

5

6

7

8

9 ó más

39. LA CASA DONDE HABITAS ACTUALMENTE ES:

Propia

Rentada

Se está pagando

De asistencia

De un familiar

Otra

40. ¿CUÁNTOS CUARTOS HAY EN LA CASA DONDE VIVES?

(Sala, comedor, recámaras, estudio, etc., no cuentes cocina, baños, ni pasillos)

1

2

3

4

5

6

7

8

9 ó más

41. ¿CUÁNTOS CUARTOS SE USAN PARA DORMIR SIN CONTAR PASILLOS NI BAÑOS?

1

2

3

4 ó más

42. ¿DE QUÉ BIENES Y SERVICIOS DISFRUTAS EN TU CASA?

Línea telefónica fija

Internet en tu casa

Teléfono móvil o celular

Televisión de paga

Computadora

Tableta (iPad, Samsung Galaxy, Playbook, etc.)

Calentador de agua

Lavadora de ropa

Aspiradora

Tostador de pan

Reproductor de películas en DVD o Blu-ray

Personas de servicio de planta y/o entrada por salida

Servicio de drenaje o alcantarillado

Servicio de agua potable entubada

Luz eléctrica de servicio público

Gas natural (de tubería) o de tanque para cocinar

Automóvil o camioneta

Cuarto de baño con regadera y excusado

Sí
No

1
2 ó más

43. ¿CUÁNTOS FOCOS, CONTANDO LÁMPARAS DE TECHO, MESA Y PISO, HAY EN TU CASA?

- 3 ó menos
- 4 a 8
- 9 a 13
- 14 a 18
- 19 a 23
- 24 a 28
- 29 a 33
- 34 a 38
- 39 a 43
- 44 ó más

44. ¿CUÁL ES EL MATERIAL PREDOMINANTE EN LOS PISOS DE TU VIVIENDA?

- Tierra
- Cemento o firme
- Linóleoum, congóteum o vinil
- Laminado o alfombra
- Mosaico, mármol o vitropiso
- Madera, duela o parquet

45. ¿CUÁL ES EL MATERIAL PREDOMINANTE EN LOS TECHOS DE TU VIVIENDA?

- Material de desecho
- Lámina de cartón
- Lámina metálica
- Palma o paja
- Madera o tejamanil
- Teja
- Terrado con vigería
- Losa de concreto o viguetas con bovedilla

46. ¿CUÁL ES EL MATERIAL PREDOMINANTE EN LAS PAREDES O MUROS TU VIVIENDA?

- Material de desecho
- Lámina de cartón
- Lámina metálica o asbesto
- Carrizo, bambú o palma
- Embarro o bajareque
- Madera
- Adobe
- Muros de tabique, ladrillo, block, piedra o concreto

47. ¿A CUÁNDO ASCIENDEN LOS INGRESOS MENSUALES DE TU FAMILIA, SIN CONSIDERAR IMPUESTOS? (En términos de salarios mínimos)

- Menos de 2 (menos de \$10,510)
- De 2 a menos de 4 (\$10,510 a \$21,021)
- De 4 a menos de 6 (\$21,021 a \$31,531)
- De 6 a menos de 8 (\$31,531 a \$42,042)
- De 8 a menos de 10 (\$42,042 a \$52,552)
- 10 ó más (\$52,552 ó más)

48. EN LOS ÚLTIMOS TRES MESES POR FALTA DE DINERO O RECURSOS TÚ O ALGUIEN DE TU FAMILIA:

- Tuvo una alimentación muy poco variada
- Dejó de desayunar, comer o cenar
- Comió menos de lo que piensa debía comer
- Se quedó sin comer
- Sintió hambre y no comió
- Solo comió una vez al día

Sí
No

49. ¿TRABAJAS ACTUALMENTE?

- Sí, tengo trabajo permanente o con plaza o contrato
- Sí, trabajo por temporadas
- Sí, tengo trabajo familiar con o sin pago
- No trabajo

Contesta la siguiente pregunta solo si trabajas

50. ¿CUÁNTAS HORAS A LA SEMANA LE DEDICAS AL TRABAJO?

- Menos de 16 horas
- De 16 a 32 horas
- Más de 32 horas

Universidad Nacional Autónoma de México
Coordinación General de Planeación y Simplificación de la Gestión Institucional
Hoja de Datos Estadísticos de Licenciatura por Pase Reglamentado

Esta encuesta tiene por objetivo conocer las características de la población que ingresará al bachillerato por medio del concurso de selección. La información que nos proporcionas es confidencial y sólo se usará con fines estadísticos. Es fundamental que llenes la encuesta con información verídica y de forma completa, ya que los datos recogidos a través de ella nos permitirán tomar decisiones que redundarán en el mejoramiento de los diversos programas de apoyo académico y económico (becas). Muchas gracias por tu cooperación.

DATOS GENERALES

1. FECHA DE NACIMIENTO:

2. LUGAR DE NACIMIENTO:

Ciudad de México
Edo. de México
Otro Estado de la República
En el Extranjero

3. SEXO:

Femenino
Masculino

4. ESTADO CIVIL:

Casado(a)
Soltero(a)
Divorciado(a)
Unión libre
Separado(a)
Viudo(a)
Otro

5. ¿TIENES HIJOS(AS)?

Sí
No

6. TIPO DE ESCUELA A LA QUE ASISTISTE:

Primaria:
Solo pública
Solo privada
Ambas
Secundaria:
Solo pública
Solo privada
Ambas

DATOS DE ESTUDIOS INMEDIATOS ANTERIORES

7. ESCUELA DE PROCEDENCIA:

ENP Plantel 1
ENP Plantel 2
ENP Plantel 3
ENP Plantel 4
ENP Plantel 5
ENP Plantel 6
ENP Plantel 7
ENP Plantel 8
ENP Plantel 9
CCH Azcapotzalco
CCH Naucalpan
CCH Vallejo
CCH Oriente
CCH Sur
Bachillerato a Distancia

8. AÑO EN QUE INICIASTE EL BACHILLERATO:

2010 ó menos
2011
2012
2013
2014
2015
2016
2017
2018
2019
2020

9. AÑO EN QUE TERMINASTE COMPLETO EL BACHILLERATO:

2010 ó menos
2011 a 2015
2016
2017
2018
2019
2020
2021
2022

10. ¿REALIZASTE EL BACHILLERATO EN TRES AÑOS?

- Sí
- No, por motivos económicos
- No, por problemas emocionales
- No, por reprobar materias
- No, por causas médicas
- No, por otras causas

11. TURNO EN QUE HICISTE EL BACHILLERATO:

- Matutino
- Vespertino
- Nocturno
- Distintos turnos
- Sistema abierto

12. PROMEDIO DE CALIFICACIONES EN EL BACHILLERATO:

- De 7.0 a 7.5
- De 7.6 a 8.0
- De 8.1 a 8.5
- De 8.6 a 9.0
- De 9.1 a 9.5
- De 9.6 a 10

13. ¿CUÁNTOS EXÁMENES EXTRAORDINARIOS PRESENTASTE?

- Ninguno
- 1 a 3
- 4 a 6
- 7 ó más

14. ¿CUÁNTAS MATERIAS VOLVISTE A CURSAR?

- Ninguna
- 1 ó 2
- 3 ó más

15. LA PREPARACIÓN QUE RECIBISTE FUE:

- Teórica:**
- Práctica:**
- Excelente
- Buena
- Regular
- Deficiente

16. EN GENERAL, CALIFICA CADA CARACTERÍSTICA DE LOS PROFESORES:

- | | |
|----------------------------------|------------|
| Dominio de las materias: | Excelente |
| Nivel de responsabilidad: | Buena |
| Método de enseñanza: | Regular |
| Puntualidad: | Deficiente |

DATOS PERSONALES

17. ¿CUÁNTOS HERMANOS(AS) TIENES SIN CONSIDERAR MEDIOS HERMANOS(AS)?

- 1
- 2
- 3
- 4
- 5
- 6
- 7
- 8
- 9 ó más
- Ninguno

18. ¿CUÁL ES EL LUGAR QUE OCUPAS ENTRE TUS HERMANOS(AS)?

- 1o
- 2o
- 3o
- 4o
- 5o
- 6o
- 7o
- 8o
- 9o

19. ¿QUÉ GRADO DE DOMINIO TIENES DEL IDIOMA QUE CURSASTE EN LA SECUNDARIA? (Siendo 1 la calificación más baja y 5 la calificación más alta)

- | | |
|------------------|--------------|
| Inglés: | |
| Francés: | Lectura |
| Alemán: | Comprensión |
| Italiano: | Conversación |
| Japonés: | Escritura |
| Chino: | |
| Otro: | |

20. EN EL BACHILLERATO ¿TE BRINDARON HERRAMIENTAS SOBRE TECNOLOGÍAS DE LA INFORMACIÓN Y LA COMUNICACIÓN (TIC)?

- Sí
- No

¿Cuáles? (Puedes poner más de una opción)

- Procesador de textos
- Hoja de cálculo
- Power point
- Manejador de bases de datos
- Lenguaje de programación
- Software especializados (CAD, SPSS, programas de gestión contable y fiscal)
- Otro

21. ¿QUÉ MATERIAL DE CONSULTA USAS EN TU CASA? (Puedes marcar más de una opción)

- Libros de texto
- Revistas culturales
- Otros libros
- Enciclopedias
- Periódicos
- Atlas y mapas
- Internet
- Ninguno

22. ¿QUÉ DISPOSITIVOS ELECTRÓNICOS UTILIZASTE DURANTE LA SECUNDARIA PARA ACCEDER A ASESORIAS, ENVÍO DE TRABAJOS O GRUPOS DE ESTUDIO?

(Puedes marcar más de una opción)

- Computadora de escritorio
- Laptop
- Tablet
- Celular
- Otro

23. AL ESTUDIAR ACOSTUMBRAS:

(Elige una respuesta para cada renglón)

Primero leer todo el tema:

Subrayar las ideas principales:

Elaborar resúmenes del material:

Hacer síntesis tipo "acordeón":

Resolver ejercicios para reafirmar el tema:

- Siempre (+ del 90% de las veces)
- Frecuentemente (Del 70% al 90% de las veces)
- Esporádicamente (Del 30% al 69% de las veces)
- Nunca o casi nunca (Del 0% al 29% de las veces)

24. ESTUDIAS:

(Elige una respuesta para cada renglón)

Solo:

En equipo:

En la casa:

En la biblioteca:

En el parque:

Escuchando radio o televisión:

En la cama:

En escritorio o mesa:

En el transporte colectivo:

Sin distracción:

- Siempre (+ del 90% de las veces)
- Frecuentemente (Del 70% al 90% de las veces)
- Esporádicamente (Del 30% al 69% de las veces)
- Nunca o casi nunca (Del 0% al 29% de las veces)

25. MEDIO DE TRANSPORTE QUE UTILIZASTE PARA ASISTIR A TU PLANTEL:

(Puedes marcar más de una opción)

- Auto propio
- Auto de un vecino
- Taxi
- Transporte colectivo
- Metro
- Caminando
- Metrobús
- Bicicleta Propia o moto

26. TIEMPO QUE INVIERTES EN EL TRASLADO DE TU CASA O TRABAJO A TU PLANTEL:

- Menos de 10 minutos
- 10-15 minutos
- 16-30 minutos
- 31-60 minutos
- 1-2 horas
- Más de 2 horas

27. ¿QUÉ TANTO INSISTEN TUS PADRES PARA QUE SIGAS ESTUDIANDO?

- Mucho
- Regular
- Poco
- No insisten
- Quieren que haga o estudie otra cosa

28. CALIFICA EL ÉXITO QUE HAS TENIDO COMO ESTUDIANTE:

- Excelente
- Bueno
- Regular
- Deficiente

SITUACIÓN SOCIOECONÓMICA

29. LENGUAS Y PUEBLOS INDÍGENAS:

¿Hablas alguna lengua indígena?

¿Tus padres hablan alguna lengua indígena?

¿Te consideras miembro de algún pueblo indígena?

- Sí
- No

SI UNA O VARIAS DE LAS TRES PREGUNTAS ANTERIORES FUERON AFIRMATIVAS, ESPECIFICA CUÁL LENGUA O PUEBLO INDÍGENA:

Náhuatl (Nahuatlahtolli)
Mixteco (Tu'un savi)
Zapoteco (Binizaa)
Otomí (Hñáhñü)
Mazahua (Jñatio)
Mazateco (Ha shuta enima)
Totonaco (Tachiwin)
Mixe (Ayüük)
Maya (Maaya t' aan)
Purépecha (P'urhépecha)
Otra

30. ¿CUÁL ES EL MÁXIMO NIVEL DE ESTUDIOS DE TUS PADRES Y HERMANOS(AS) MAYORES DE 12 AÑOS? (Aun cuando ya hayan fallecido)

Madre:

Padre:

Hermano A:

Hermano B:

Hermano C:

Hermano D:

Hermano E:

Sin estudios
Primaria incompleta
Primaria completa
Secundaria o equivalente incompleta
Secundaria o equivalente completa
Carrera técnica después de la secundaria incompleta
Carrera técnica después de la secundaria completa
Bachillerato o equivalente incompleto
Bachillerato o equivalente completo
Carrera técnica profesional incompleta
Carrera técnica profesional completa
Licenciatura o normal superior incompleta
Licenciatura o normal superior completa
Posgrado incompleto
Posgrado completo
No lo sé

31. ¿CUÁL ES LA PRINCIPAL OCUPACIÓN REMUNERADA DE TUS PADRES?

Madre:

Padre:

Socio(a) de una empresa o despacho
Funcionario(a) de alto nivel (Subsecretario(a), Dir. Gral., Gerente, Director(a) de área)
Jefe(a) de departamento/Ejecutivo(a) de cuenta
Jefe(a) de oficina/Sección/Área
Empleado(a) profesional
Analista técnico/técnico especializado
Profesional o técnico independiente
Empleado(a) no profesional
Vendedor(a)
Asistente/Ayudante/Auxiliar
Trabajador(a) manual no calificado
Empleado(a) doméstico(a)
Trabajador(a) en actividades agrícolas, ganaderas, silvícolas y de caza y pesca
Jubilado(a)
No trabaja
Fallecido(a)
Otro
No lo sé

32. DE LAS PERSONAS QUE VIVEN EN TÚ CASA MAYORES DE 14 AÑOS ¿CUÁNTAS TRABAJARON EN EL ÚLTIMO MES?

0
1
2
3
4 ó más

33. ¿QUIÉN ES EL PRINCIPAL SOSTÉN ECONÓMICO DE TUS ESTUDIOS?

Madre
Padre
Ambos padres
Cónyuge o pareja
Tú mismo(a)
Otra persona

34. ¿CUÁNTAS PERSONAS DEPENDEN ECONÓMICAMENTE DE QUIEN SOSTIENE TUS ESTUDIOS? (Inclúyete tú y a tu sostén económico)

1
2
3
4
5
6 ó más

35. ¿TUS PADRES CUENTAN CON ALGUNAS DE LAS SIGUIENTES PRESTACIONES, AUNQUE NO LAS HAYAN UTILIZADO?

SERVICIOS DE SALUD

Madre:

Padre:

Seguro Popular (Servicios médicos por el Instituto de Salud para el Bienestar)

Servicios médicos del IMSS

Servicios médicos del ISSSTE

Servicios médicos de Pemex, Defensa Nacional o Marina

Servicios médicos privados

Otros servicios médicos

SEGURIDAD SOCIAL

Madre:

Padre:

Licencia o incapacidad con goce de sueldo (por enfermedad, accidente o maternidad)

Ahorro para el retiro o pensión para la vejez (SAR o AFORE)

Pensión en caso de invalidez

Becas y apoyos educativos

Pensión para su familia en caso de fallecimiento

36. ¿CON QUIÉN VIVES?

Padre y/o madre y/o hermanos(as)

Cónyuge y/o pareja y/o hijos(as)

Otros familiares

Compañeros(as)

Solo(a)

Otra situación

37. ¿CUÁNTAS PERSONAS VIVEN EN TU CASA?

(Incluyéndote)

1

2

3

4

5

6

7

8

9 ó más

38. LA CASA DONDE HABITAS ACTUALMENTE ES:

Propia

Rentada

Se está pagando

De asistencia

De un familiar

Otra

39. ¿CUÁNTOS CUARTOS HAY EN LA CASA DONDE VIVES?

(Sala, comedor, recámaras, estudio, etc., no cuentes cocina, baños, ni pasillos)

1

2

3

4

5

6

7

8

9 ó más

40. ¿CUÁNTOS CUARTOS SE USAN PARA DORMIR SIN CONTAR PASILLOS NI BAÑOS?

1

2

3

4 ó más

41. ¿DE QUÉ BIENES Y SERVICIOS DISFRUTAS EN TU CASA?

Línea telefónica fija

Internet en tu casa

Teléfono móvil o celular

Televisión de paga

Computadora

Tableta (iPad, Samsung Galaxy, Playbook, etc.)

Calentador de agua

Lavadora de ropa

Aspiradora

Tostador de pan

Reproductor de películas en DVD o Blu-ray

Personas de servicio de planta y/o entrada por salida

Servicio de drenaje o alcantarillado

Servicio de agua potable entubada

Luz eléctrica de servicio público

Gas natural (de tubería) o de tanque para cocinar

Automóvil o camioneta

Cuarto de baño con regadera y excusado

Sí
No

1
2 ó más

42. ¿CUÁNTOS FOCOS, CONTANDO LÁMPARAS DE TECHO, MESA Y PISO, HAY EN TU CASA?

- 3 ó menos
- 4 a 8
- 9 a 13
- 14 a 18
- 19 a 23
- 24 a 28
- 29 a 33
- 34 a 38
- 39 a 43
- 44 ó más

43. ¿CUÁL ES EL MATERIAL PREDOMINANTE EN LOS PISOS DE TU VIVIENDA?

- Tierra
- Cemento o firme
- Linóleoum, congóteum o vinil
- Laminado o alfombra
- Mosaico, mármol o vitropiso
- Madera, duela o parquet

44. ¿CUÁL ES EL MATERIAL PREDOMINANTE EN LOS TECHOS DE TU VIVIENDA?

- Material de desecho
- Lámina de cartón
- Lámina metálica
- Palma o paja
- Madera o tejamanil
- Teja
- Terrado con vigería
- Losa de concreto o viguetas con bovedilla

45. ¿CUÁL ES EL MATERIAL PREDOMINANTE EN LAS PAREDES O MUROS TU VIVIENDA?

- Material de desecho
- Lámina de cartón
- Lámina metálica o asbesto
- Carrizo, bambú o palma
- Embarro o bajareque
- Madera
- Adobe
- Muros de tabique, ladrillo, block, piedra o concreto

46. ¿A CUÁNDO ASCIENDEN LOS INGRESOS MENSUALES DE TU FAMILIA, SIN CONSIDERAR IMPUESTOS? (En términos de salarios mínimos)

- Menos de 2 (menos de \$10,510)
- De 2 a menos de 4 (\$10,510 a \$21,021)
- De 4 a menos de 6 (\$21,021 a \$31,531)
- De 6 a menos de 8 (\$31,531 a \$42,042)
- De 8 a menos de 10 (\$42,042 a \$52,552)
- 10 ó más (\$52,552 ó más)

47. EN LOS ÚLTIMOS TRES MESES POR FALTA DE DINERO O RECURSOS TÚ O ALGUIEN DE TU FAMILIA:

- Tuvo una alimentación muy poco variada
- Dejó de desayunar, comer o cenar
- Comió menos de lo que piensa debía comer
- Se quedó sin comer
- Sintió hambre y no comió
- Solo comió una vez al día

Sí
No

48. ¿TRABAJAS ACTUALMENTE?

- Sí, tengo trabajo permanente o con plaza o contrato
- Sí, trabajo por temporadas
- Sí, tengo trabajo familiar con o sin pago
- No trabajo

Contesta la siguiente pregunta solo si trabajas

49. ¿CUÁNTAS HORAS A LA SEMANA LE DEDICAS AL TRABAJO?

- Menos de 16 horas
- De 16 a 32 horas
- Más de 32 horas

Universidad Nacional Autónoma de México
Coordinación General de Planeación y Simplificación de la Gestión Institucional
Hoja de Datos Estadísticos de Licenciatura por Concurso de Selección

Esta encuesta tiene por objetivo conocer las características de la población que ingresará al bachillerato por medio del concurso de selección. La información que nos proporcionas es confidencial y sólo se usará con fines estadísticos. Es fundamental que llenes la encuesta con información verídica y de forma completa, ya que los datos recogidos a través de ella nos permitirán tomar decisiones que redundarán en el mejoramiento de los diversos programas de apoyo académico y económico (becas). Muchas gracias por tu cooperación.

DATOS GENERALES

1. FECHA DE NACIMIENTO:

2. LUGAR DE NACIMIENTO:

Ciudad de México
Edo. de México
Otro Estado de la República
En el Extranjero

3. SEXO:

Femenino
Masculino

4. ESTADO CIVIL:

Casado(a)
Soltero(a)
Divorciado(a)
Unión libre
Separado(a)
Viudo(a)
Otro

5. ¿TIENES HIJOS(AS)?

Sí
No

6. TIPO DE ESCUELA A LA QUE ASISTISTE:

Primaria:
Solo pública
Solo privada
Ambas
Secundaria:
Solo pública
Solo privada
Ambas

DATOS DE ESTUDIOS INMEDIATOS ANTERIORES

7. EL BACHILLERATO LO TERMINASTE EN:

Ciudad de México
Edo. de México
Otro Estado de la República
En el extranjero

8. ESCUELA DE PROCEDENCIA:

Incorporada a la UNAM	Normal o Superior
Incorporada a la SEP	Bachillerato a distancia
Colegio de Bachilleres	Otra
Escuela Estatal o Municipal	
Vocacional	

9. AÑO EN QUE INICIASTE EL BACHILLERATO:

2010 ó menos
2011
2012
2013
2014
2015
2016
2017
2018
2019
2020

10. AÑO EN QUE TERMINASTE COMPLETO EL BACHILLERATO:

2010 ó menos
2011 a 2015
2016
2017
2018
2019
2020
2021
2022

11. ¿REALIZASTE EL BACHILLERATO EN TRES AÑOS?

- Sí
- No, por motivos económicos
- No, por problemas emocionales
- No, por reprobar materias
- No, por causas médicas
- No, por otras causas

12. TURNO EN QUE HICISTE EL BACHILLERATO:

- Matutino
- Vespertino
- Nocturno
- Distintos turnos
- Sistema abierto

13. PROMEDIO DE CALIFICACIONES EN LA SECUNDARIA:

- De 7.0 a 7.5
- De 7.6 a 8.0
- De 8.1 a 8.5
- De 8.6 a 9.0
- De 9.1 a 9.5
- De 9.6 a 10

14. ¿CUANTOS EXAMENES EXTRAORDINARIOS PRESENTASTE?

- Ninguno
- 1 a 3
- 4 a 6
- 7 ó más

15. ¿CUANTAS MATERIAS VOLVISTE A CURSAR?

- Ninguna
- 1 ó 2
- 3 ó más

16. LA PREPARACION QUE RECIBISTE FUE:

- Teórica:**
- Práctica:**
- Excelente
- Buena
- Regular
- Deficiente

17. EN GENERAL, CALIFICA CADA CARACTERISTICA DE LOS PROFESORES:

- Dominio de las materias:** Excelente
- Nivel de responsabilidad:** Bueno
- Método de enseñanza:** Regular
- Puntualidad:** Deficiente

DATOS PERSONALES

18. ¿CUÁNTOS HERMANOS(AS) TIENES SIN CONSIDERAR MEDIOS HERMANOS(AS)?

- 1
- 2
- 3
- 4
- 5
- 6
- 7
- 8
- 9 ó más
- Ninguno

19. ¿CUÁL ES EL LUGAR QUE OCUPAS ENTRE TUS HERMANOS(AS)?

- 1o
- 2o
- 3o
- 4o
- 5o
- 6o
- 7o
- 8o
- 9o

20. ¿QUÉ GRADO DE DOMINIO TIENES DEL IDIOMA QUE CURSASTE EN

LA SECUNDARIA? (Siendo 1 la calificación más baja y 5 la calificación más alta)

Inglés:

Francés:

Alemán:

Italiano:

Japonés:

Chino:

Otro:

- Lectura
- Comprensión
- Conversación
- Escritura

21. EN EL BACHILLERATO ¿TE BRINDARON HERRAMIENTAS SOBRE TECNOLOGÍAS DE LA INFORMACIÓN Y LA COMUNICACIÓN (TIC)?

- Sí
- No

¿Cuáles? (Puedes poner más de una opción)

- Procesador de textos
- Hoja de cálculo
- Power point
- Manejador de bases de datos
- Lenguaje de programación
- Software especializados (CAD, SPSS, programas de gestión contable y fiscal)
- Otro

22. ¿QUÉ MATERIAL DE CONSULTA USAS EN TU CASA?(Puedes marcar más de una opción)

Libros de texto
Revistas culturales
Otros libros
Enciclopedias
Periódicos
Atlas y mapas
Internet
Ninguno

23. ¿QUÉ DISPOSITIVOS ELECTRÓNICOS UTILIZASTE DURANTE LA SECUNDARIA PARA ACCEDER A ASESORÍAS, ENVÍO DE TRABAJOS O GRUPOS DE ESTUDIO?

(Puedes marcar más de una opción)

Computadora de escritorio
Laptop
Tablet
Celular
Otro

24. AL ESTUDIAR ACOSTUMBRAS:

(Elige una respuesta para cada renglón)

Primero leer todo el tema:

Subrayar las ideas principales:

Elaborar resúmenes del material:

Hacer síntesis tipo "acordeón":

Resolver ejercicios para reafirmar el tema:

Siempre (+ del 90% de las veces)
Frecuentemente (Del 70% al 90% de las veces)
Esporádicamente (Del 30% al 69% de las veces)
Nunca o casi nunca (Del 0% al 29% de las veces)

25. ESTUDIAS:

(Elige una respuesta para cada renglón)

Solo:

En equipo:

En la casa:

En la biblioteca:

En el parque:

Escuchando radio o televisión:

En la cama:

En escritorio o mesa:

En el transporte colectivo:

Sin distracción:

Siempre (+ del 90% de las veces)
Frecuentemente (Del 70% al 90% de las veces)
Esporádicamente (Del 30% al 69% de las veces)
Nunca o casi nunca (Del 0% al 29% de las veces)

26. MEDIO DE TRANSPORTE QUE UTILIZASTE PARA ASISTIR A TU PLANTEL:

(Puedes marcar más de una opción)

Auto propio
Auto de un vecino
Taxi
Transporte colectivo
Metro
Caminando
Metrobús
Bicicleta Propia o moto

27. TIEMPO QUE INVIERTES EN EL TRASLADO DE TU CASA O TRABAJO A TU PLANTEL:

Menos de 10 minutos
10-15 minutos
16-30 minutos
31-60 minutos
1-2 horas
Más de 2 horas

28. ¿QUÉ TANTO INSISTEN TUS PADRES PARA QUE SIGAS ESTUDIANDO?

Mucho
Regular
Poco
No insisten
Quieren que haga o estudie otra cosa

29. CALIFICA EL ÉXITO QUE HAS TENIDO COMO ESTUDIANTE:

Excelente
Bueno
Regular
Deficiente

SITUACIÓN SOCIOECONÓMICA

30. LENGUAS Y PUEBLOS INDÍGENAS:

¿Hablas alguna lengua indígena?

¿Tus padres hablan alguna lengua indígena?

¿Te consideras miembro de algún pueblo indígena?

Sí
No

SI UNA O VARIAS DE LAS TRES PREGUNTAS ANTERIORES FUERON AFIRMATIVAS, ESPECIFICA CUAL LENGUA O PUEBLO INDIGENA:

Náhuatl (Nahuatlahtolli)
Mixteco (Tu'un savi)
Zapoteco (Binizaa)
Otomí (Hñáhnñü)
Mazahua (Jñatio)
Mazateco (Ha shuta enima)
Totonaco (Tachiwin)
Mixe (Ayüük)
Maya (Maaya t' aan)
Purépecha (P'urhépecha)
Otra

31. ¿CUAL ES EL MAXIMO NIVEL DE ESTUDIOS DE TUS PADRES Y HERMANOS(AS) MAYORES DE 12 AÑOS? (Aun cuando ya hayan fallecido)

Madre:

Padre:

Hermano A:

Hermano B:

Hermano C:

Hermano D:

Hermano E:

Sin estudios
Primaria incompleta
Primaria completa
Secundaria o equivalente incompleta
Secundaria o equivalente completa
Carrera técnica después de la secundaria incompleta
Carrera técnica después de la secundaria completa
Bachillerato o equivalente incompleto
Bachillerato o equivalente completo
Carrera técnica profesional incompleta
Carrera técnica profesional completa
Licenciatura o normal superior incompleta
Licenciatura o normal superior completa
Posgrado incompleto
Posgrado completo
No lo sé

32. ¿CUÁL ES LA PRINCIPAL OCUPACIÓN REMUNERADA DE TUS PADRES?

Madre:

Padre:

Socio(a) de una empresa o despacho
Funcionario(a) de alto nivel (Subsecretario(a), Dir. Gral., Gerente, Director(a) de área)
Jefe(a) de departamento/Ejecutivo(a) de cuenta
Jefe(a) de oficina/Sección/Área
Empleado(a) profesional
Analista técnico/técnico especializado
Profesional o técnico independiente
Empleado(a) no profesional
Vendedor(a)
Asistente/Ayudante/Auxiliar
Trabajador(a) manual no calificado
Empleado(a) doméstico(a)
Trabajador(a) en actividades agrícolas, ganaderas, silvícolas y de caza y pesca
Jubilado(a)
No trabaja
Fallecido(a)
Otro
No lo sé

33. DE LAS PERSONAS QUE VIVEN EN TÚ CASA MAYORES DE 14 AÑOS ¿CUÁNTAS TRABAJARON EN EL ULTIMO MES?

0
1
2
3
4 ó más

34. ¿QUIÉN ES EL PRINCIPAL SOSTÉN ECONÓMICO DE TUS ESTUDIOS?

Madre
Padre
Ambos padres
Cónyuge o pareja
Tú mismo(a)
Otra persona

35. ¿CUÁNTAS PERSONAS DEPENDEN ECONÓMICAMENTE DE QUIEN SOSTIENE TUS ESTUDIOS? (Inclúyete tú y a tu sostén económico)

1
2
3
4
5
6 ó más

36. ¿TUS PADRES CUENTAN CON ALGUNAS DE LAS SIGUIENTES PRESTACIONES, AUNQUE NO LAS HAYAN UTILIZADO?

SERVICIOS DE SALUD

Madre:

Padre:

Seguro Popular (Servicios médicos por el Instituto de Salud para el Bienestar)

Servicios médicos del IMSS

Servicios médicos del ISSSTE

Servicios médicos de Pemex, Defensa Nacional o Marina

Servicios médicos privados

Otros servicios médicos

SEGURIDAD SOCIAL

Madre:

Padre:

Licencia o incapacidad con goce de sueldo (por enfermedad, accidente o maternidad)

Ahorro para el retiro o pensión para la vejez (SAR o AFORE)

Pensión en caso de invalidez

Becas y apoyos educativos

Pensión para su familia en caso de fallecimiento

37. ¿CON QUIEN VIVES?

Padre y/o madre y/o hermanos(as)

Cónyuge y/o pareja y/o hijos(as)

Otros familiares

Compañeros(as)

Solo(a)

Otra situación

38. ¿CUANTAS PERSONAS VIVEN EN TU CASA?

(Incluyéndote)

1

2

3

4

5

6

7

8

9 ó más

39. LA CASA DONDE HABITAS ACTUALMENTE ES:

Propia

Rentada

Se está pagando

De asistencia

De un familiar

Otra

40. ¿CUÁNTOS CUARTOS HAY EN LA CASA DONDE VIVES?

(Sala, comedor, recámaras, estudio, etc., no cuentes cocina, baños, ni pasillos)

1

2

3

4

5

6

7

8

9 ó más

41. ¿CUÁNTOS CUARTOS SE USAN PARA DORMIR SIN CONTAR PASILLOS NI BAÑOS?

1

2

3

4 ó más

42. ¿DE QUÉ BIENES Y SERVICIOS DISFRUTAS EN TU CASA?

Línea telefónica fija

Internet en tu casa

Teléfono móvil o celular

Televisión de paga

Computadora

Tableta (iPad, Samsung Galaxy, Playbook, etc.)

Calentador de agua

Lavadora de ropa

Aspiradora

Tostador de pan

Reproductor de películas en DVD o Blu-ray

Personas de servicio de planta y/o entrada por salida

Servicio de drenaje o alcantarillado

Servicio de agua potable entubada

Luz eléctrica de servicio público

Gas natural (de tubería) o de tanque para cocinar

Automóvil o camioneta

Cuarto de baño con regadera y excusado

Sí
No

1
2 ó más

43. ¿CUÁNTOS FOCOS, CONTANDO LÁMPARAS DE TECHO, MESA Y PISO, HAY EN TU CASA?

- 3 ó menos
- 4 a 8
- 9 a 13
- 14 a 18
- 19 a 23
- 24 a 28
- 29 a 33
- 34 a 38
- 39 a 43
- 44 ó más

44. ¿CUÁL ES EL MATERIAL PREDOMINANTE EN LOS PISOS DE TU VIVIENDA?

- Tierra
- Cemento o firme
- Linóleoum, congóteum o vinil
- Laminado o alfombra
- Mosaico, mármol o vitropiso
- Madera, duela o parquet

45. ¿CUÁL ES EL MATERIAL PREDOMINANTE EN LOS TECHOS DE TU VIVIENDA?

- Material de desecho
- Lámina de cartón
- Lámina metálica
- Palma o paja
- Madera o tejamanil
- Teja
- Terrado con vigería
- Losa de concreto o viguetas con bovedilla

46. ¿CUÁL ES EL MATERIAL PREDOMINANTE EN LAS PAREDES O MUROS TU VIVIENDA?

- Material de desecho
- Lámina de cartón
- Lámina metálica o asbesto
- Carrizo, bambú o palma
- Embarro o bajareque
- Madera
- Adobe
- Muros de tabique, ladrillo, block, piedra o concreto

47. ¿A CUÁNDO ASCIENDEN LOS INGRESOS MENSUALES DE TU FAMILIA, SIN CONSIDERAR IMPUESTOS? (En términos de salarios mínimos)

- Menos de 2 (menos de \$10,510)
- De 2 a menos de 4 (\$10,510 a \$21,021)
- De 4 a menos de 6 (\$21,021 a \$31,531)
- De 6 a menos de 8 (\$31,531 a \$42,042)
- De 8 a menos de 10 (\$42,042 a \$52,552)
- 10 ó más (\$52,552 ó más)

48. EN LOS ÚLTIMOS TRES MESES POR FALTA DE DINERO O RECURSOS TÚ O ALGUIEN DE TU FAMILIA:

- Tuvo una alimentación muy poco variada
- Dejó de desayunar, comer o cenar
- Comió menos de lo que piensa debía comer
- Se quedó sin comer
- Sintió hambre y no comió
- Solo comió una vez al día

Sí
No

49. ¿TRABAJAS ACTUALMENTE?

- Sí, tengo trabajo permanente o con plaza o contrato
- Sí, trabajo por temporadas
- Sí, tengo trabajo familiar con o sin pago
- No trabajo

Contesta la siguiente pregunta solo si trabajas

50. ¿CUÁNTAS HORAS A LA SEMANA LE DEDICAS AL TRABAJO?

- Menos de 16 horas
- De 16 a 32 horas
- Más de 32 horas

El Perfil de Aspirantes y Asignados a Bachillerato y Licenciatura de la UNAM 2022-2023, se elaboró con base en la Hoja de Datos Estadísticos para Bachillerato (CSB), Licenciatura Pase Reglamentado (PR) y Licenciatura Concurso de Selección (CSL).

El procesamiento y edición estuvo a cargo de la Dirección de Estudios para la Planeación Universitaria de la Coordinación General de Planeación y Simplificación de la Gestión Institucional (CGPL).

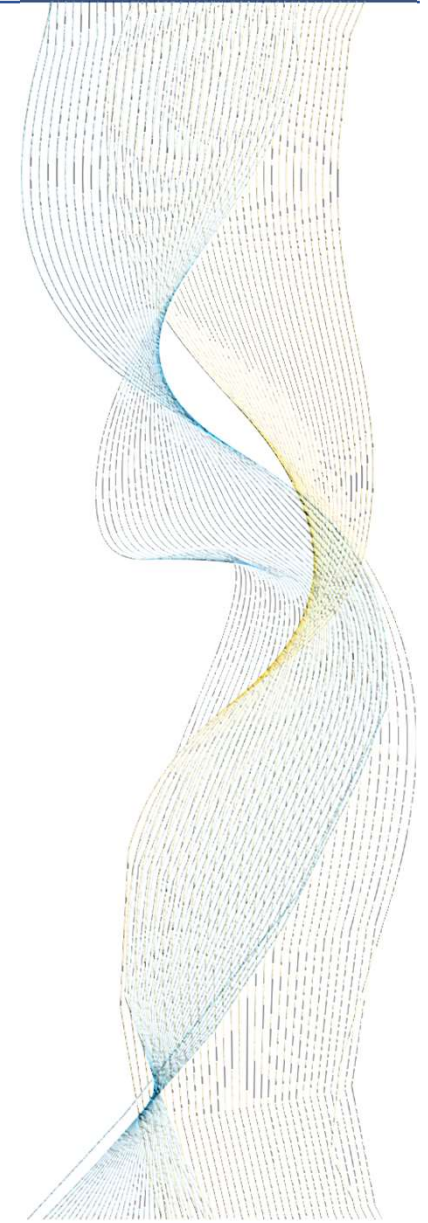



© Universidad Nacional Autónoma de México
Av. Universidad 3000. UNAM. Ciudad Universitaria
04510. Ciudad de México

