

ISSN 0188-445X

CUADERNOS DE PLANEACIÓN UNIVERSITARIA

5a. Epoca, Año 1995

**PERFIL DE LOS ALUMNOS EGRESADOS DEL
NIVEL LICENCIATURA DE LA UNAM**

7o. REPORTE (OCTUBRE 1993 - SEPTIEMBRE 1994)

REPORTE GLOBAL



UNIVERSIDAD NACIONAL AUTÓNOMA DE MÉXICO

**PERFIL DE LOS ALUMNOS EGRESADOS DEL
NIVEL LICENCIATURA DE LA UNAM**

7o. REPORTE (OCTUBRE 1993 - SEPTIEMBRE 1994)

REPORTE GLOBAL

UNIVERSIDAD NACIONAL AUTÓNOMA DE MÉXICO

SECRETARÍA GENERAL

**PERFIL DE LOS ALUMNOS EGRESADOS DEL
NIVEL LICENCIATURA DE LA UNAM**

7o. REPORTE (OCTUBRE 1993 - SEPTIEMBRE 1994)

REPORTE GLOBAL

AGOSTO 1995

**Cuadernos de Planeación Universitaria, Responsable: Ing. Juan Ursul Solanes,
Domicilio de la Publicación: Dirección General de Estadística y Sistemas de
Información Institucionales, Lado Sur de la Sala Nezahualcoyotl, Zona Cultural,
Ciudad Universitaria, C.P. 04510 México, D.F.**

**Certificado de licitud de Título y Contenido no. 6707 y no. 6992 de la Secretaría
de Gobernación, Número de Reserva de Título de Derechos de Autor: 1759-93,
expedido por la Secretaría de Educación Pública.**

Universidad Nacional Autónoma de México

**Dirección General de Estadística y
Sistemas de Información Institucionales**

Secretaría General

ÍNDICE

INTRODUCCIÓN	11
PRESENTACIÓN	13
I. METODOLOGÍA	17
1 Procedimiento de aplicación	19
2 Población	19
3 Instrumento	20
4 Procesamiento de la información	20
II. DISTRIBUCIÓN DE FRECUENCIAS	25
1. Datos generales	27
1.1 Sexo	29
1.2 Estado civil	30
1.3 Descendencia	31
1.4 Dependientes económicos	32
1.5 Tipo de primaria cursada	33
1.6 Tipo de secundaria cursada	34
1.7 Tipo de bachillerato cursado	35
1.8 Bachillerato cursado	36
2. Datos de la licenciatura cursada	37
2.1 Año de ingreso a la licenciatura	39
2.2 Edad de ingreso a la licenciatura	40
2.3 Año de egreso de la licenciatura	41
2.4 Edad de egreso de la licenciatura	42
2.5 Antigüedad como egresados	43
2.6 Duración de los estudios (carreras de 8 semestres)	44
2.7 Duración de los estudios (carreras de 9 semestres)	45
2.8 Duración de los estudios (carreras de 10 semestres)	46
2.9 Duración de los estudios (carreras de 12 semestres)	47
2.10 Licenciatura cursada o no en el tiempo establecido	48
2.11 Exámenes extraordinarios presentados durante la licenciatura	49
2.12 Promedio de calificaciones	50
2.13 Cantidad de materias recursadas durante la licenciatura	51
2.14 Calidad de la formación teórica recibida	52
2.15 Calidad de la formación práctica recibida	53
2.16 Relación entre la teoría y la práctica durante la licenciatura	54
2.17 Opinión sobre la modificación del plan de estudios	55
2.18 Grado de dominio de las materias por los profesores	56

2.19 Puntualidad de los docentes	57
2.20 Uso de técnicas de enseñanza por los profesores	58
2.21 Demanda de profesionales en su licenciatura	59
3. Situación socioeconómica durante la licenciatura	61
3.1 Máximo nivel de estudios de la madre	63
3.2 Máximo nivel de estudios del padre	64
3.3 Principal ocupación de la madre	65
3.4 Principal ocupación del padre	66
3.5 Principal sostén económico durante la licenciatura	67
4. Situación laboral actual del egresado	69
4.1 Condición laboral actual del egresado	71
4.2 Relación entre su trabajo y sus estudios de licenciatura	72
4.3 Sector laboral en que trabaja	73
4.4 Sector económico de la empresa en que trabaja	74
4.5 Horas de trabajo a la semana	75
4.6 Edad de ingreso al trabajo actual	76
4.7 Antigüedad en el trabajo actual	77
4.8 Principal ocupación en su trabajo	78
4.9 Ingresos mensuales	79
4.10 Tipo de profesionales con quienes trabaja	80
4.11 Motivo por el que no trabaja actualmente	81
III. CUADROS RESUMEN	83
1 Cuadro resumen por plantel	
2 Cuadro resumen por carrera plantel (carreras de 8 semestres)	
3 Cuadro resumen por carrera plantel (carreras de 9 semestres)	
4 Cuadro resumen por carrera plantel (carreras de 10 semestres)	
5 Cuadro resumen por carrera plantel (carreras de 12 semestres)	
ANEXO	95
Cuestionario de lectura óptica	

INTRODUCCIÓN

La Dirección General de Estadística y Sistemas de Información Institucionales (DGESII) publica anualmente *El Perfil de los Alumnos Egresados del Nivel Licenciatura de la UNAM*, en esta ocasión el correspondiente al séptimo reporte global; el documento consta de tres capítulos: Metodología, Distribución de Frecuencias y de Cuadros Resumen. Esta división corresponde exactamente con la de los perfiles anteriores.

El Perfil de los Alumnos Egresados del Nivel Licenciatura de la UNAM, es una base de datos elaborada con el propósito de explorar las variables socioeconómicas, académicas y laborales más relevantes de los egresados de licenciatura, a fin de servir como la plataforma para la realización de estudios que fundamenten la toma de decisiones académicas, así como a nivel central.

Esta información servirá para:

- La realización de estudios comparativos
- Observar la evolución de las características del egresado
- Detectar algunos indicios muy generales sobre la situación académica de los planes de estudio

Este proyecto se realiza de manera coordinada entre la DGESII y la Dirección General de Administración Escolar.

La información aquí expuesta presenta los datos de 11,881 alumnos captados entre octubre de 1993 y septiembre de 1994 integrado en los siguientes apartados:

II Cuadros de distribución de frecuencias

III Cuadros resumen

El presente trabajo fue realizado por Alfonso Valencia Pichardo, con la ayuda de Raymundo González Flores en la captura de la información, en la Coordinación de Proyectos Especiales de la DGESEII, a cargo de Leticia Vargas Salguero.

PRESENTACIÓN

El presente estudio, elaborado por la Dirección General de Estadística y Sistemas de Información Institucionales tiene el propósito de dar a conocer algunos indicadores de los aspectos que se consideran más relevantes del *Perfil de Alumnos Egresados del Nivel Licenciatura de la UNAM (7o. Reporte)*, tanto en lo que se refiere a la opinión que los egresados tienen sobre algunos aspectos de sus respectivas carreras, como en lo referente a su situación laboral.

En este sentido, uno de los indicadores que reviste particular importancia para la UNAM en su carácter de institución de educación superior y pilar del desarrollo nacional, es el nivel de demanda de sus egresados; y lo que se puede observar desde el punto de vista de éstos últimos, es que el 80% de la población encuestada consideró que la demanda del mercado laboral abarca rangos que van de medianos a muy altos, lo que indica que la posibilidad de obtener un empleo es compartida por la mayor parte de los egresados universitarios.

En lo que se refiere al tiempo en que los alumnos cursan los estudios superiores, encontramos que: el 70% de los egresados del presente reporte ingresó a la licenciatura entre 1986 y 1990, y la mayor parte terminó sus estudios entre 1991 y 1993 (73%); la edad de egreso predominante osciló entre: 22 y 25 años, sin embargo cabe destacar por un lado, que el 56% del total egresó entre los 23 y 25 años (66.3%), y por otro, que los alumnos de 28 años o más representaron el 18.5% del total, por lo que el promedio global de edad de los egresados fue de 25.6.

Del total de egresados encuestados en relación a su condición laboral (11,408), el 67% (7,616) contaban con empleo y dedicaban al trabajo un promedio de 32 horas a la semana, habían ingresado a su empleo actual entre los 20 y los 24 años de edad (45%); el 60% consideró que su desempeño profesional presentaba una alta relación con la licenciatura cursada, y sólo el 28% afirmó que ésta relación era mediana.

Respecto al sector laboral, encontramos que la mayoría de los alumnos egresados trabaja en la iniciativa privada (56%), por sector económico, el 80% de los egresados está empleado en el sector servicios, ocupándose en la mayoría de los casos como empleados de confianza (37%) y empleados de base (19%). El desempeño de sus labores las realizan con profesionales egresados de su misma licenciatura en el 38% de los casos, con egresados de otras licenciaturas en el 21%, en colaboración con profesionistas de otras áreas el 31%, y finalmente, sólo el 10% manifestó no trabajar con profesionales.

SITUACIÓN LABORAL

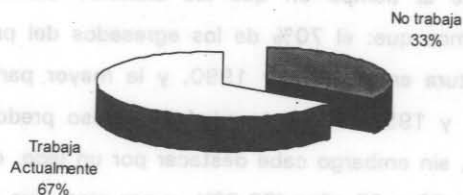

De los alumnos que reportaron no estar trabajando (3,804), es decir el 33% del total, mencionaron, entre otras, las siguientes razones: el 41% se encontraba preparando la tesis, el 23% pensaba seguir estudiando y el 9% estaba realizando la residencia médica.

EGRESADOS POR ÁREA DE CONOCIMIENTO

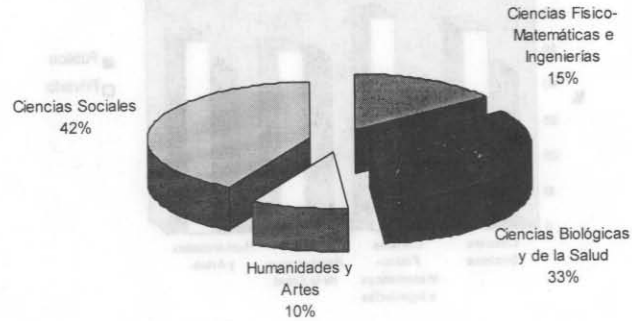

Los datos de la encuesta arrojan los siguientes resultados: el Consejo Académico del Área de las Ciencias Sociales abarca el mayor porcentaje de egresados con trabajo (empleados), siendo la única área que se localiza por encima del reporte global o media de la muestra (66%) con el 80%; a continuación, se observa que el Consejo Académico del Área de las Humanidades y de las Artes presenta un porcentaje de egresados ya insertos en el mercado laboral del 79%; enseguida, el Consejo Académico del Área de las Ciencias Físico-matemáticas y de las Ingenierías reporta un 72% de egresados trabajando; y por último con el más bajo porcentaje de empleados, aparece el Consejo Académico del Área de las Ciencias Biológicas y de la Salud con poco más del 44%. Entre los motivos por los cuales encontramos un porcentaje tan bajo en este último en relación a los otros Consejos destacan: seguir estudiando (30.5%), preparar tesis (26%) y la residencia médica (14.5%).

La distribución de los egresados en el mercado laboral se presenta de la siguiente forma: la gran mayoría labora en la iniciativa privada, sin embargo, en el Consejo Académico del Área de las Ciencias Biológicas el sector público da empleo a casi la mitad de los egresados (48.8%), sobresaliendo el dato de que

SECTOR LABORAL POR ÁREA DE CONOCIMIENTO

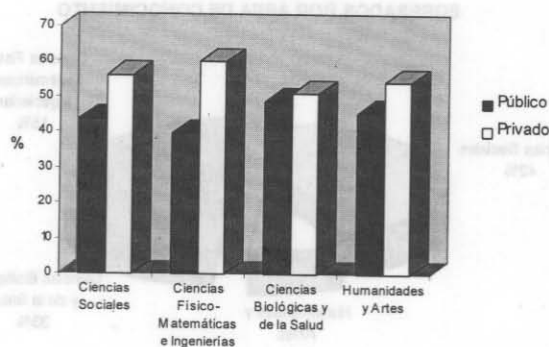

el 85% de éstos últimos están empleados en el sector servicios; el Consejo Académico del Área de las Ciencias Físico-Matemáticas y de las Ingenierías

SECTOR ECONÓMICO POR ÁREA DE CONOCIMIENTO

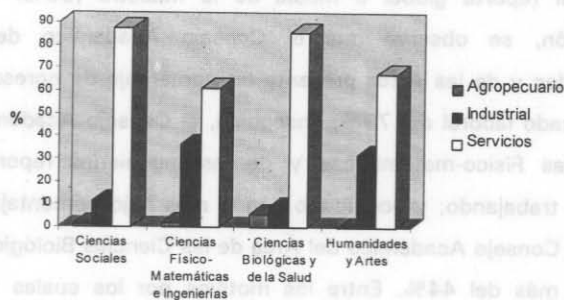

destaca por el alto porcentaje de egresados ubicados en el sector industrial con el 36%. El sector agropecuario sólo toma cierta importancia en el Consejo Académico del Área de las Ciencias Biológicas y de la Salud con el 5.7% equiparable al registrado en este mismo consejo por el sector industrial (8%).

I. METODOLOGÍA

Metodología

Este trabajo se basa en la metodología de Alcántara, *et al* (1988)* en el primer reporte sobre el *Perfil de los Alumnos Egresados del Nivel Licenciatura de la UNAM*, los detalles de la población y modificaciones al instrumento se presentan a continuación.

1. Procedimiento de aplicación

La aplicación de la encuesta se lleva a cabo en las ventanillas de servicios escolares de las Escuelas, Facultades y Unidades Multidisciplinarias en el momento en que el egresado solicita el certificado de estudios completos o la revisión de estudios. A través de este procedimiento se logra captar a la mayoría de los egresados que concluyen sus estudios. Si bien la cobertura de la población objetivo es amplia, no capta al total de egresados que anualmente cubre el 100% de los créditos, ya que durante el proceso, inevitablemente, hay pérdidas de información, debido a que los alumnos no concluyen el trámite correspondiente.

2. Población

En el periodo comprendido entre octubre de 1993 y septiembre de 1994, se encuestó a un total de 11,881 egresados de licenciatura, correspondientes a 105 carreras-plantel de un total de 22 dependencias (ver CUADRO A).

De las 105 carreras-plantel captadas, 47 fueron carreras de ocho semestres con 3,252 casos (27.44%), 32 fueron de nueve semestres con 2,603 casos (21.97%), 23 fueron de diez semestres con 4,343 casos (36.65%) y 3 de 12 semestres con 1,652 (13.94%).

* Alcántara, P., Díaz, M.A. y Vidal, R. (1988). *Perfil de los Alumnos Egresados del Nivel Licenciatura de la UNAM: Proyecto y Primer Reporte Global*. Cuadernos de Planeación Universitaria, 3ª. Época, Año 2, No. 3, México: UNAM.

3. Instrumento

Para la realización de este reporte se empleó un cuestionario autoaplicable con formato de lectura óptica.

El cuestionario presenta las preguntas agrupadas en las siguientes cuatro categorías: datos generales, datos de la licenciatura cursada, situación socioeconómica durante la licenciatura, y situación laboral actual del egresado.

A continuación se presenta el número de preguntas por cada categoría:

Categoría	Número de Preguntas Cuestionario de Formato Óptico
Datos Generales	8
Datos de la Licenciatura Cursada	11
Situación Socioeconómica durante la Licenciatura	3
Situación Laboral Actual del Egresado	10
TOTAL	32

4. Procesamiento de la información

La captura de los datos se realizó por lectura óptica, la información se procesó por medio del lenguaje de programación Clipper, la edición y presentación final del reporte se realizó en Excel y Word.

NÚMERO DE CASOS POR CARRERA-PLANTEL

	Egresados Encuestados	Número de Semestres del Plan de Estudios
FACULTADES	6,956	
Facultad de Arquitectura	338	
Arquitectura	309	9
Diseño Industrial	24	9
Urbanismo	5	9
Facultad de Ciencias	461	
Actuaría	131	8
Biología	232	8
Física	56	9
Matemáticas	42	8
Facultad de Ciencias Políticas y Sociales	411	
Ciencias de la Comunicación/Periodismo y Com. Colectiva	170	8
Ciencias Políticas y Administración Pública	117	8
Relaciones Internacionales	49	8
Sociología	75	8
Facultad de Química	342	
Ingeniería Química	125	9
Ingeniería Química Metalúrgica	26	9
Química	34	9
Química en Alimentos	31	9
Química Farmacéutica Biológica	126	9
Facultad de Contaduría y Administración	1,725	
Administración	514	10
Contaduría	1,181	10
Informática	30	10
Facultad de Derecho	567	
Derecho	567	10
Facultad de Economía	136	
Economía	136	10
Facultad de Filosofía	293	
Bibliotecología	27	8
Estudios Latinoamericanos	6	9
Filosofía	26	8
Geografía	43	1
Historia	35	8
Lengua y Literatura Modernas (Letras Francesas)	3	8
Lengua y Literatura Modernas (Letras Inglesas)	17	8
Lengua y Literatura Modernas (Letras Italianas)	1	8
Lengua y Literaturas Hispánicas	43	8
Letras Clásicas	11	8
Literatura Dramática y Teatro	10	8
Pedagogía	71	8
Facultad de Ingeniería	771	
Ingeniería Civil	162	10
Ingeniería en Computación	197	10
Ingeniería Geofísica	9	10

NÚMERO DE CASOS POR CARRERA-PLANTEL

	Egresados Encuestados	Número de Semestres del Plan de Estudios
Facultad de Ingeniería (continúa)		
Ingeniería Geológica	11	10
Ingeniería Mecánica Eléctrica	114	9
Ingeniería Mecánica Eléctrica	249	10
Ingeniería Petrolera	27	10
Ingeniería Topográfica y Geodésica	2	8
Facultad de Medicina	1,095	
Médico Cirujano	7	10
Médico Cirujano	1,088	12
Facultad de Odontología	417	
Cirujano Dentista	417	8
Facultad de Medicina Veterinaria y Zootecnia	251	
Medicina Veterinaria y Zootecnia	251	10
Facultad de Psicología	149	
Psicología	149	9
ESCUELAS	559	
Escuela Nacional de Artes Plásticas	184	
Artes Visuales	62	8
Diseño Gráfico	68	8
Comunicación Gráfica	54	8
Escuela Nacional de Enfermería y Obstetricia	118	
Enfermería y Obstetricia	118	8
Escuela Nacional de Música	15	
Canto	1	8
Composición	2	8
Educación Musical	1	8
Etnomusicología	1	8
Instrumentista	6	8
Piano	4	8
Escuela Nacional de Trabajo Social	242	
Trabajo Social	242	9
UNIDADES MULTIDISCIPLINARIAS	4,335	
Facultad de Estudios Superiores Cuautitlán	951	
Administración	129	9
Contaduría	275	9
Ingeniería Agrícola	91	10
Ingeniería en Alimentos	39	9
Ingeniería Mecánica Eléctrica	101	10
Ingeniería Química	40	9
Medicina Veterinaria y Zootecnia	158	10
Química	20	9
Química Farmacéutica Biológica	98	9
Escuela Nacional de Estudios Profesionales Acatlán	1,117	
Actuaría	62	8
Arquitectura	109	9

NÚMERO DE CASOS POR CARRERA-PLANTEL

	Egresados Encuestados	Número de Semestres del Plan de Estudios
Escuela Nacional de Estudios Profesionales Acatlán (continúa)		
Ciencias de la Comunicación/Periodismo y Com. Colectiva	91	9
Ciencias Políticas y Administración Pública	41	9
Derecho	439	10
Diseño Gráfico	16	8
Economía	38	10
Enseñanza del Idioma Inglés	12	9
Filosofía	4	8
Historia	15	8
Ingeniería Civil	32	9
Lengua y Literaturas Hispánicas	7	8
Matemáticas Aplicadas y Computación	66	9
Pedagogía	123	8
Relaciones Internacionales	37	9
Sociología	25	9
Escuela Nacional de Estudios Profesionales Iztacala	931	
Biología	118	8
Cirujano Dentista	250	8
Médico Cirujano	2	10
Médico Cirujano	382	12
Psicología	179	8
Escuela Nacional de Estudios Profesionales Aragón	791	
Arquitectura	22	8
Ciencias de la Comunicación/Periodismo y Com. Colectiva	79	8
Derecho	363	8
Diseño Industrial	2	8
Economía	24	10
Ingeniería Civil	45	10
Ingeniería en Computación	60	9
Ingeniería Mecánica Eléctrica	61	10
Pedagogía	76	8
Planificación para el Desarrollo Agropecuario	9	8
Relaciones Internacionales	38	8
Sociología	12	8
Facultad de Estudios Superiores Zaragoza	545	
Biología	41	9
Cirujano Dentista	82	8
Ingeniería Química	45	9
Médico Cirujano	182	12
Psicología	111	9
Química Farmacéutica Biológica	84	9
TOTAL	11,850	

Casos sin información

NÚMERO DE EGRESADOS DE ACUERDO CON LA DURACIÓN DE LOS SEMESTRES DE LOS PLANES DE ESTUDIO

	Total de Planes de Estudio Distintos		Egresados Encuestados	
	Ofrecidos por la UNAM	a/ Captados	Número	%
8	49	47	3,252	27.44
9	32	32	2,603	21.97
10	25	23	4,343	36.65
12	3	3	1,652	13.94
TOTAL	109	105	11,850	100.00

No especificaron

31

a/ Se refiere a Planes de Estudio con clave diferente y sin considerar opciones.

II. DISTRIBUCIÓN DE FRECUENCIAS

1. Datos generales

REPORTE GLOBAL
SEXO

	Frecuencia	Porcentaje
Masculino	5,832	49.2
Femenino	6,026	50.8
TOTAL	11,858	100.0

Casos sin información 23

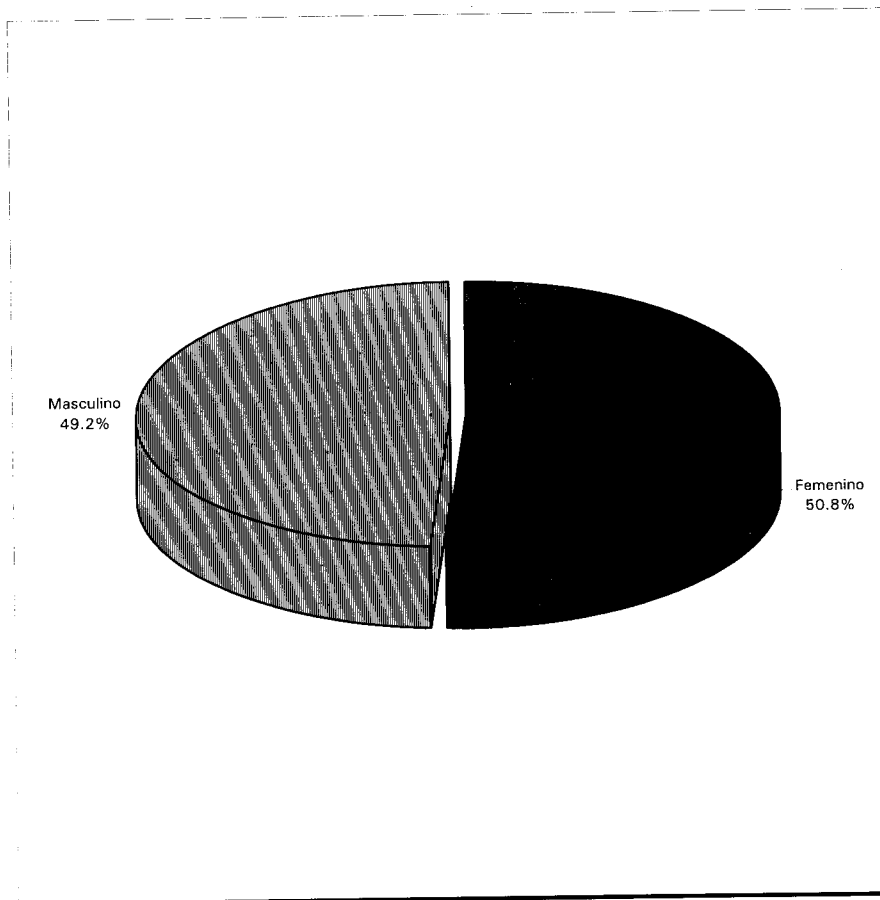

CUADRO 1.2

REPORTE GLOBAL
ESTADO CIVIL

	Frecuencia	Porcentaje
Casado	3,109	26.3
Soltero	8,436	71.3
Otro	282	2.4
TOTAL	11,827	100.0

Casos sin información

54

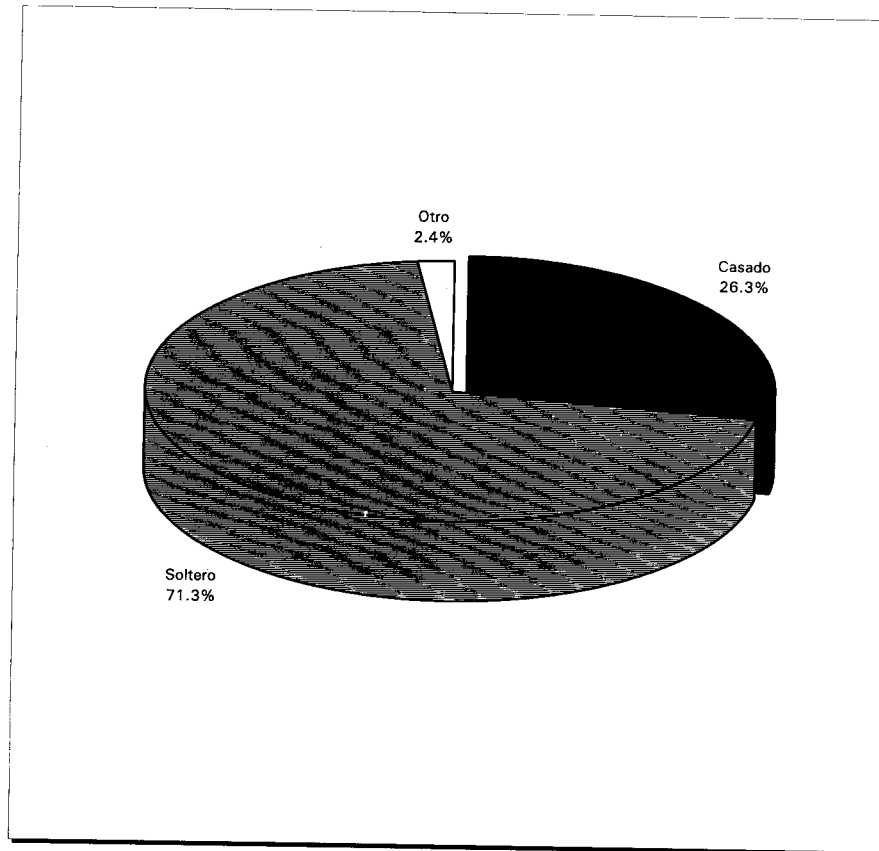

**REPORTE GLOBAL
DESCENDENCIA**

	Frecuencia	Porcentaje
Con hijos	2,772	23.6
Sin hijos	8,956	76.4
TOTAL	11,728	100.0

Casos sin información 153

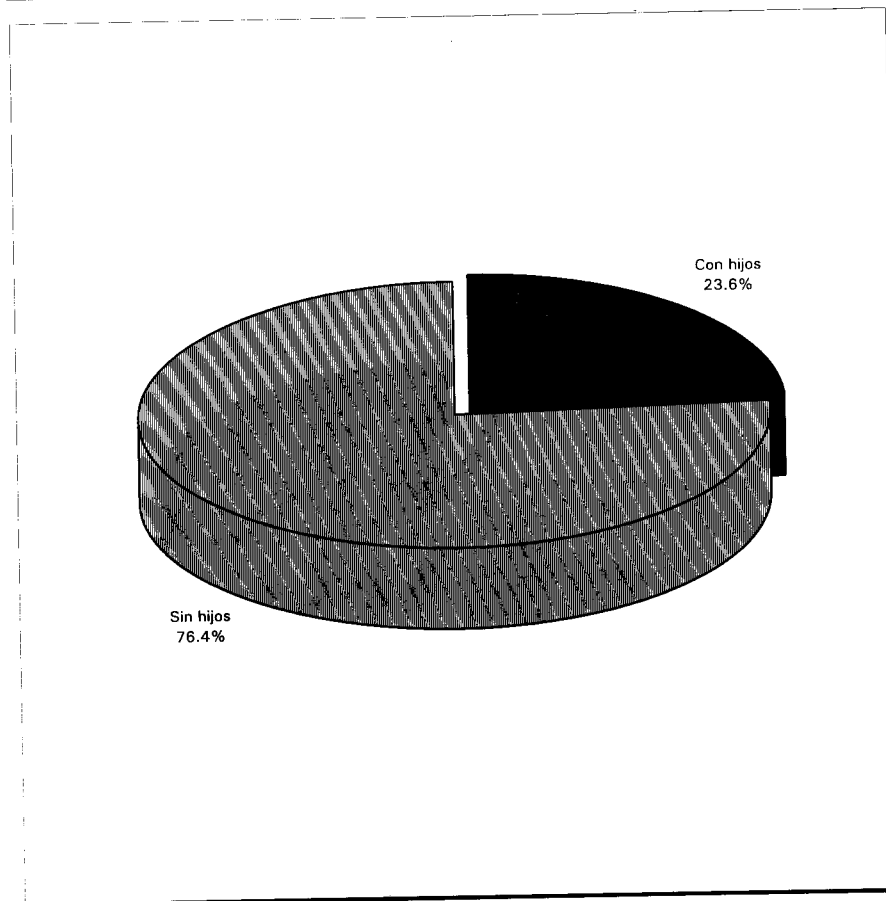

REPORTE GLOBAL
DEPENDIENTES ECONÓMICOS

	Frecuencia	Porcentaje
Ninguno	7,223	61.8
Uno	1,531	13.1
Dos o tres	2,499	21.4
Cuatro o más	444	3.8
TOTAL	11,697	100.0

Casos sin información

184

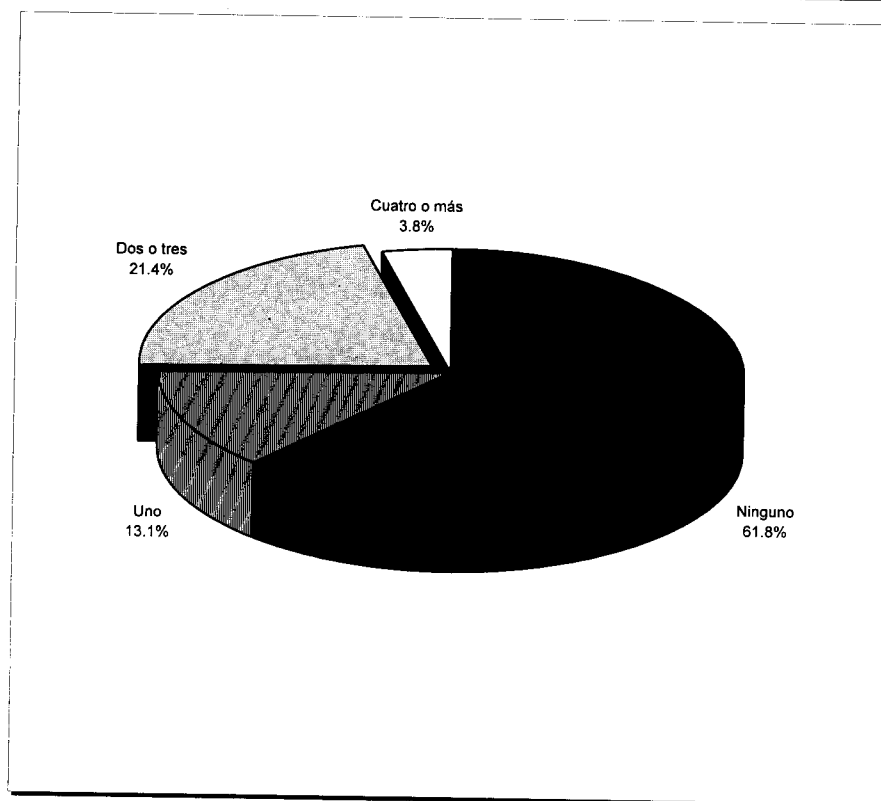

REPORTE GLOBAL
TIPO DE PRIMARIA CURSADA

	Frecuencia	Porcentaje
Sólo pública	9,689	82.2
Sólo privada	1,500	12.7
Ambas	600	5.1
TOTAL	11,789	100.0

Casos sin información

92

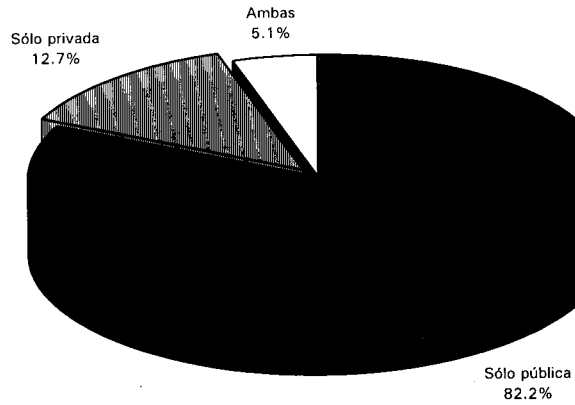

REPORTE GLOBAL
TIPO DE SECUNDARIA CURSADA

	Frecuencia	Porcentaje
Sólo pública	10,209	86.9
Sólo privada	1,354	11.5
Ambas	187	1.6
TOTAL	11,750	100.0

Casos sin información 131

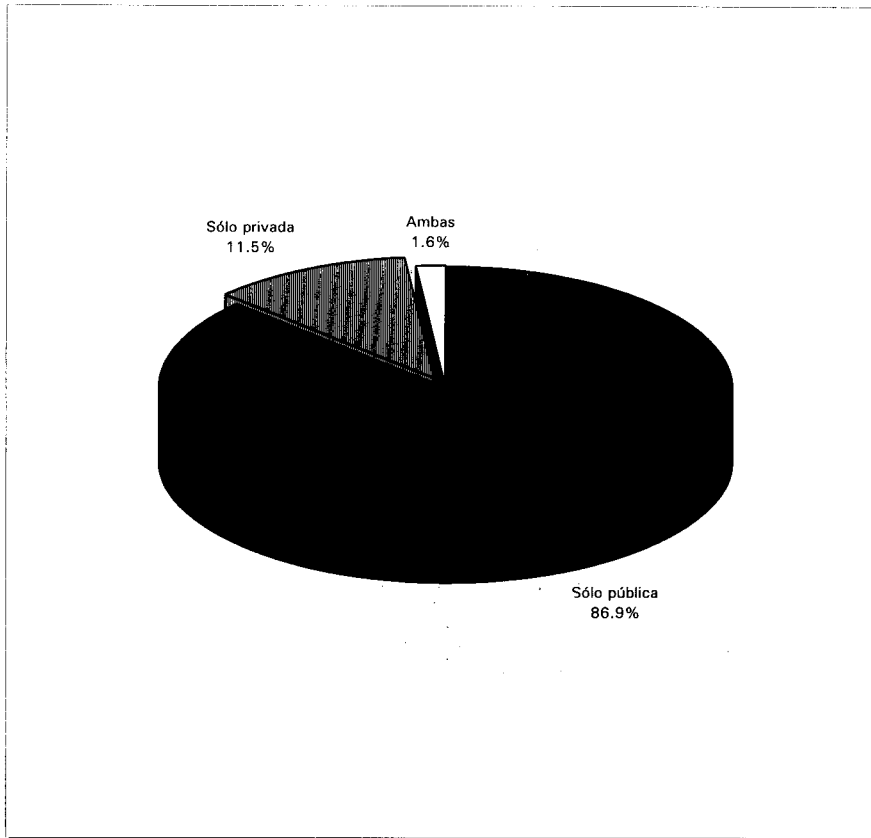

REPORTE GLOBAL
TIPO DE BACHILLERATO CURSADO

	Frecuencia	Porcentaje
Sólo público	9,886	84.7
Sólo privado	1,624	13.9
Ambos	163	1.4
TOTAL	11,673	100.0

Casos sin información	208
-----------------------	-----

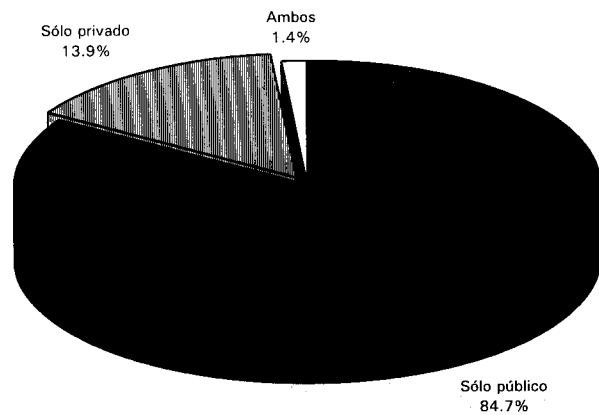

**REPORTE GLOBAL
BACHILLERATO CURSADO**

	Frecuencia	Porcentaje
Preparatoria UNAM	3,788	32.3
CCH UNAM	4,856	41.4
Colegio de Bachilleres	561	4.8
Otro bachillerato público	819	7.0
Bachillerato privado	1,711	14.6
TOTAL	11,735	100.0

Casos sin información

146

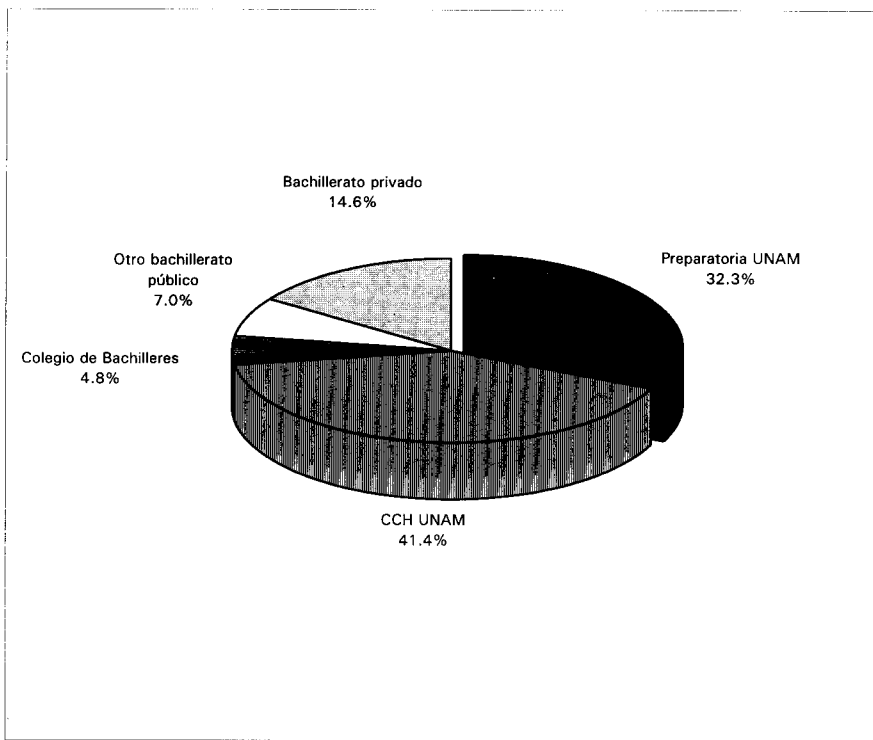

2. Datos de la licenciatura cursada

REPORTE GLOBAL
AÑO DE INGRESO A LA LICENCIATURA

	Frecuencia	Porcentaje
Antes de 1961	67	0.6
1961 a 1965	26	0.2
1966 a 1970	66	0.6
1971 a 1975	231	2.0
1976 a 1980	842	7.2
1981 a 1985	2,299	19.8
1986 a 1990	8,092	69.6
Después de 1991	0	0.0
TOTAL	11,623	100.0

Casos sin información

258

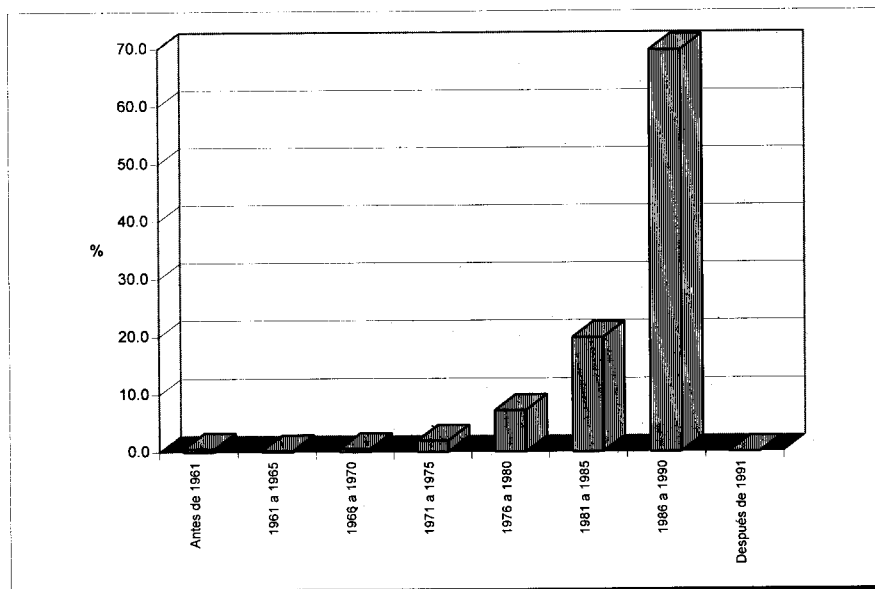

REPORTE GLOBAL
EDAD DE INGRESO A LA LICENCIATURA

	Frecuencia	Porcentaje
Menos de 18	142	1.2
18	1,021	8.8
19	4,307	37.2
20	2,617	22.6
21	1,260	10.9
22	686	5.9
23 o más	1,531	13.2
TOTAL	11,564	100.0

Casos sin información	317
Promedio	20.70
Desviación estándar	3.03

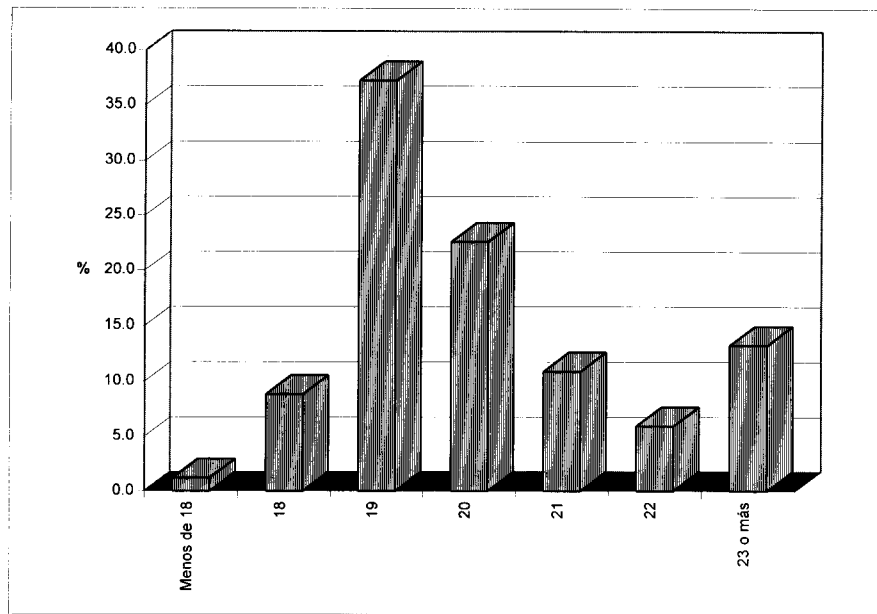

REPORTE GLOBAL
AÑO DE EGRESO DE LA LICENCIATURA

	Frecuencia	Porcentaje
Antes de 1976	144	1.3
1976 a 1980	198	1.7
1981 a 1985	683	5.9
1986 a 1990	2,090	18.2
1991 a 1994	8,369	72.9
TOTAL	11,484	100.0

Casos sin información 397

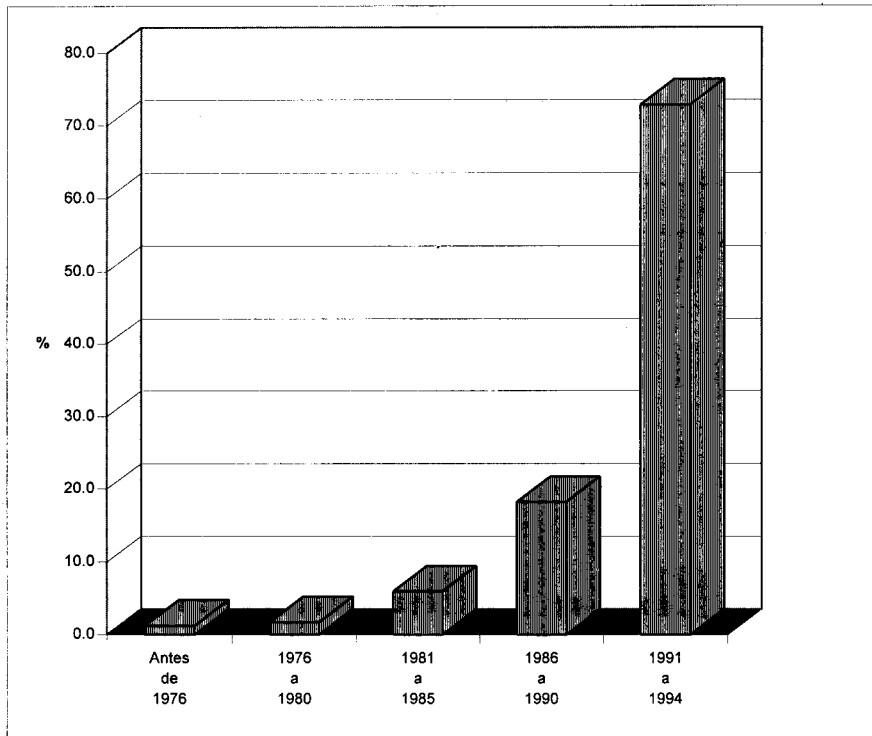

REPORTE GLOBAL
EDAD DE EGRESO DE LA LICENCIATURA

	Frecuencia	Porcentaje
Menos de 22	245	2.1
22	1,155	10.1
23	2,702	23.6
24	2,260	19.7
25	1,480	12.9
26	900	7.8
27	601	5.2
28 o más	2,124	18.5
TOTAL	11,467	100.0

Casos sin información	414
Promedio	25.61
Desviación estándar	5.4

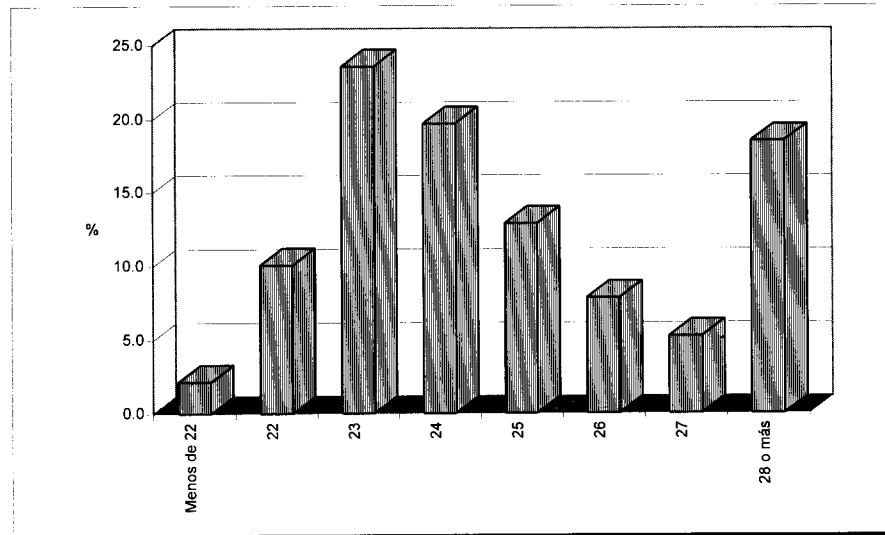

REPÚBLICA BOLIVARIANA DE VENEZUELA
ANTIGÜEDAD COMO EGRESADOS

	Frecuencia	Porcentaje
Menos de 2	3,693	34.0
2	2,434	22.4
3	1,306	12.0
4	687	6.3
5	495	4.6
6 o más	2,246	20.7
Total	10,861	100.0

Casos sin información	1,020
-----------------------	-------

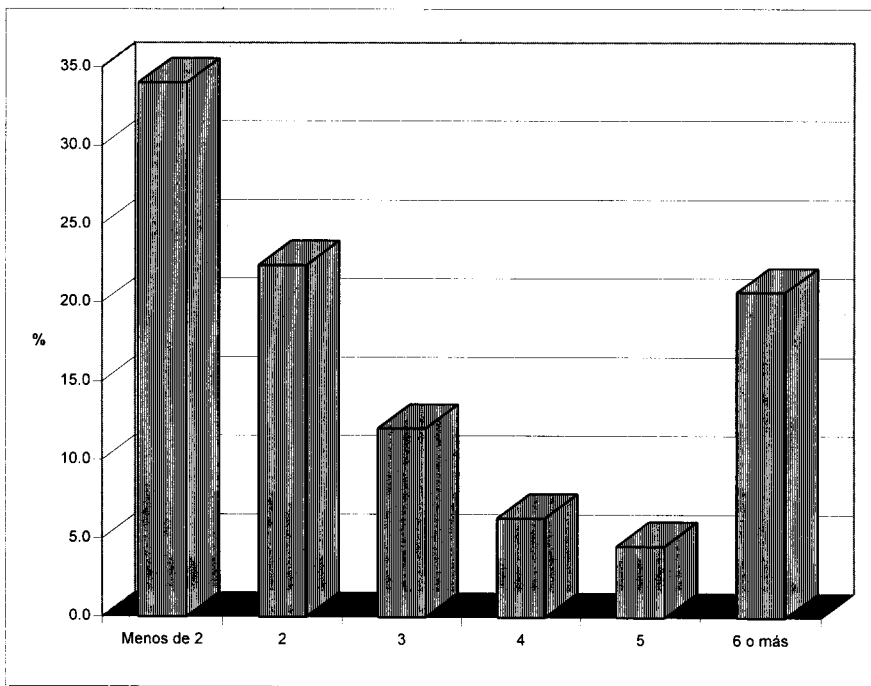

REPORTE CLOEY
DURACIÓN DE LOS ESTUDIOS
(CARRERAS DE 8 SEMESTRES)

	Frecuencia	%
Menos de cuatro	334	10.7
Cuatro	1,601	51.3
Cinco	589	18.9
Seis	252	8.1
Más de seis	346	11.1
TOTAL	3,122	100.0

Casos sin información	146
Promedio	4.47
Desviación estándar	1.31

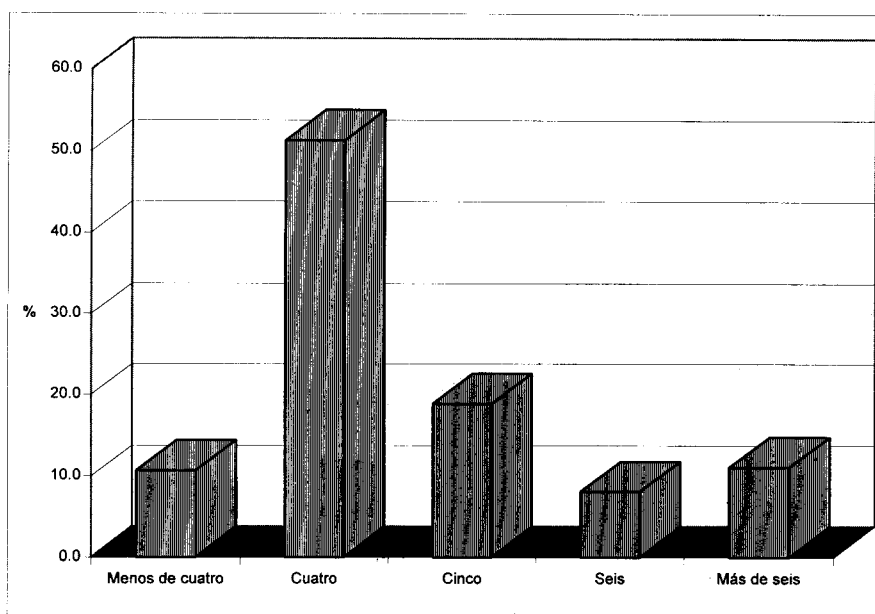

**DURACIÓN DE LOS ESTUDIOS
(CARRERAS DE 9 SEMESTRES)**

	14	0.6
	277	11.1
	1,259	50.5
	407	16.3
	537	21.5
	2,494	100.0
Casos sin información		113
Promedio		5.47
Desviación estándar		0.98

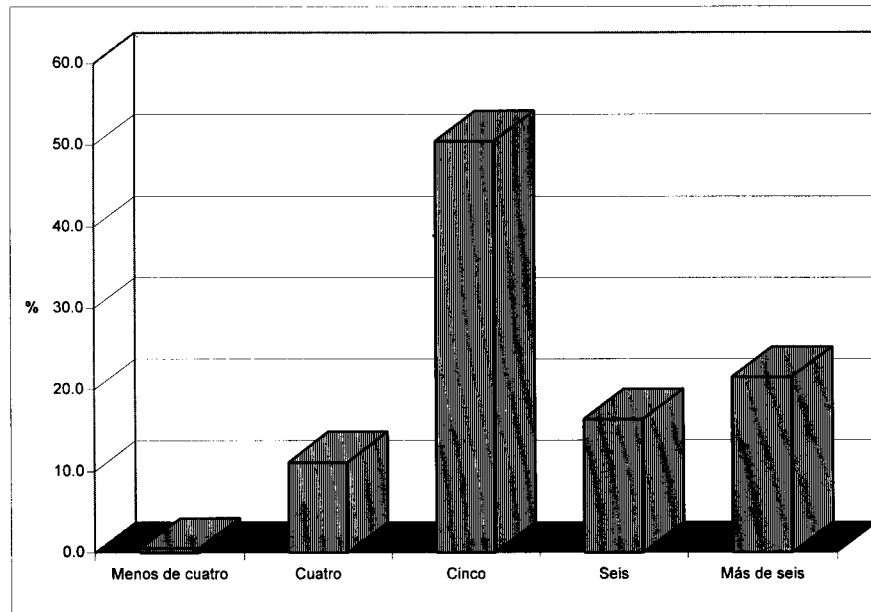

REPORTE GLOBAL
DURACIÓN DE LOS ESTUDIOS
(CARRERAS DE 10 SEMESTRES)

	Frecuencia	Porcentaje
Menos de cinco	580	13.8
Cinco	2,170	51.8
Seis	659	15.7
Siete	282	6.7
Más de siete	497	11.9
TOTAL	4,188	100.0

Casos sin información	120
Promedio	5.30
Desviación estándar	1.51

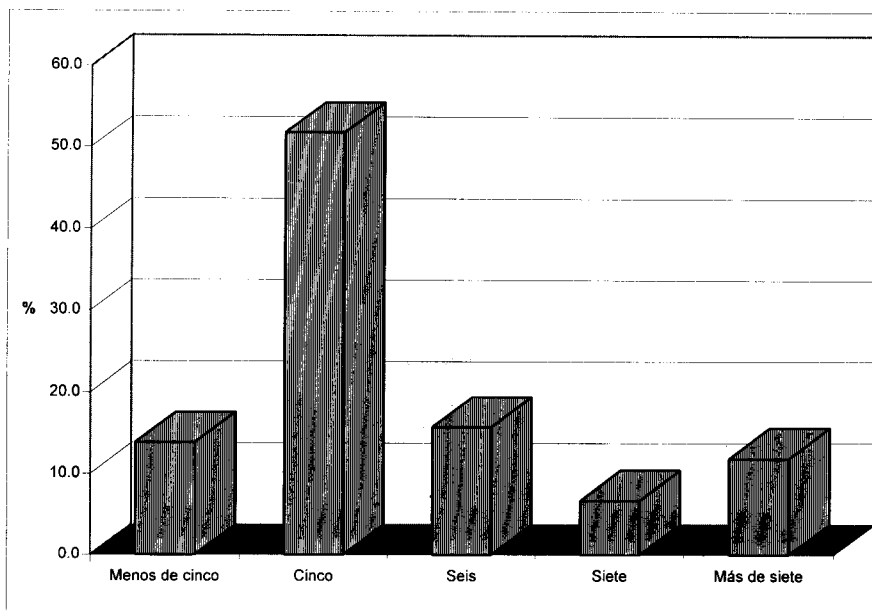

REPUBLICA

**DURACION DE LOS ESTUDIOS
(CARRERAS DE 12 SEMESTRES)**

	Cantidad	Porcentaje
Menos de seis	587	41.8
Seis	421	30.0
Siete	259	18.4
Ocho	120	8.5
Más de ocho	18	1.3
TOTAL	1,405	100.0

Casos sin información	114
Promedio	5.14
Desviación estándar	1.91

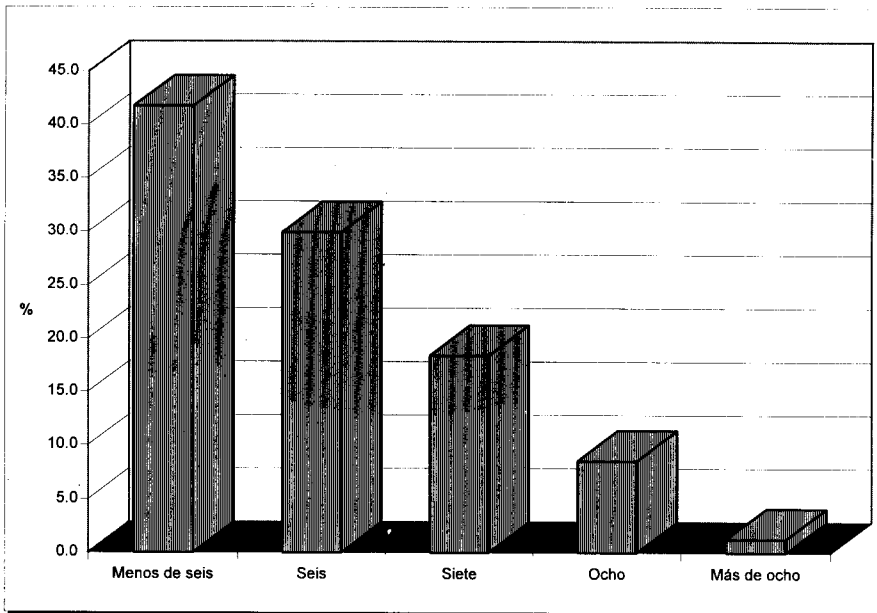

REPORTE GLOBAL
LICENCIATURA CURSADA O NO EN EL TIEMPO ESTABLECIDO

	Frecuencia	Porcentaje
Si	6,917	59.2
No, por recurrir materias	2,318	19.8
No, por presentar exámenes extraordinarios	1,210	10.4
No, por otras causas	1,245	10.7
TOTAL	11,690	100.0

Casos sin información

191

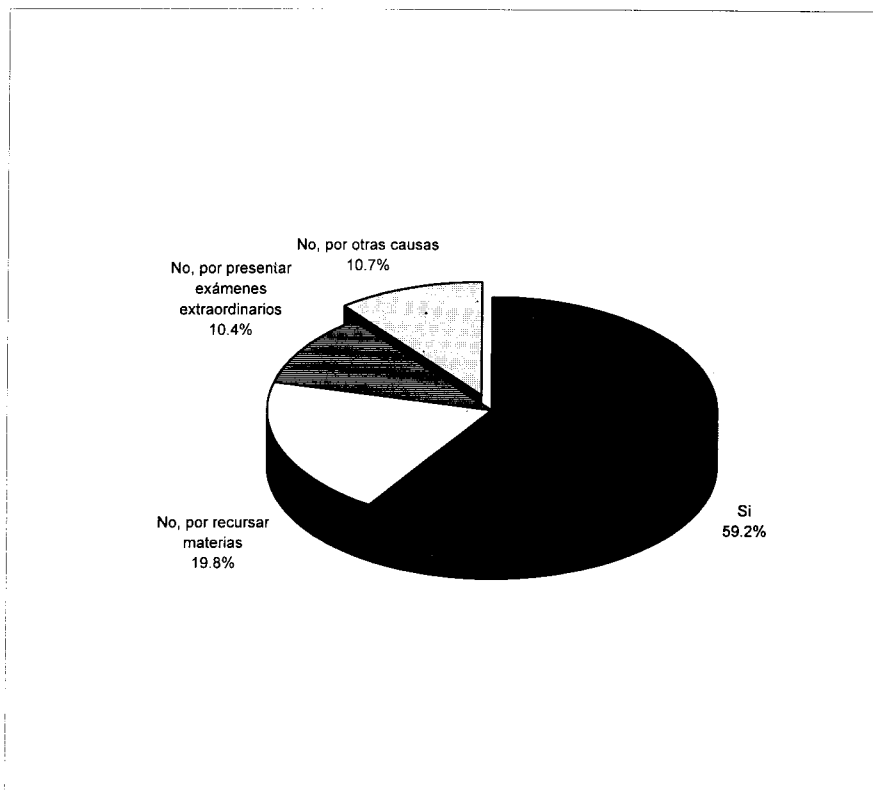

REPORTE GLOBAL
EXÁMENES EXTRAORDINARIOS PRESENTADOS
DURANTE LA LICENCIATURA

	Frecuencia	Porcentaje
Ninguno	3,481	29.8
1 a 3	3,742	32.1
4 a 6	1,783	15.3
7 o más	2,657	22.8
TOTAL	11,663	100.0

Casos sin información	218
Promedio	4.76
Desviación estándar	2.65

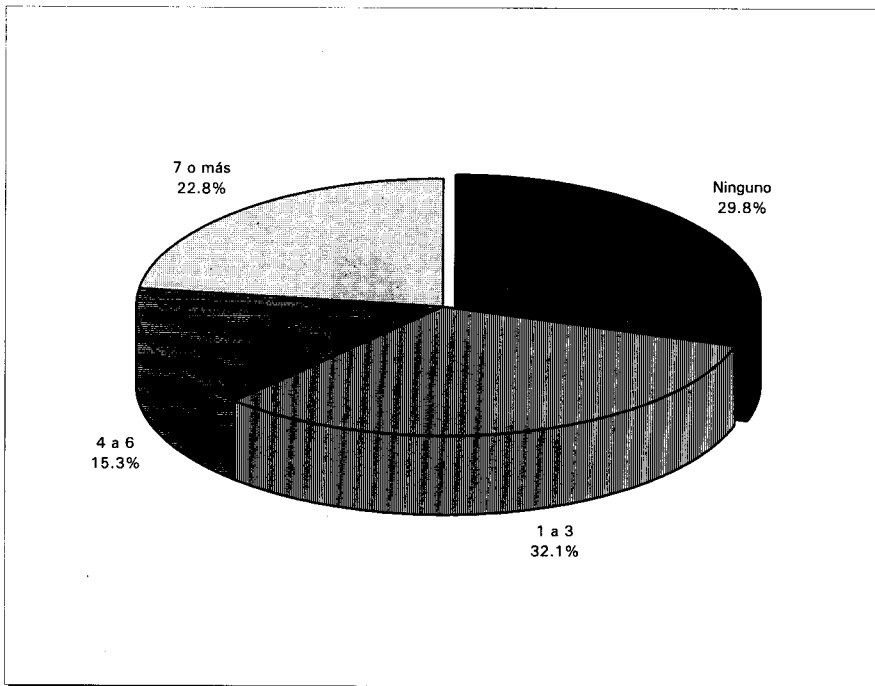

REPORTE GLOBAL
PROMEDIO DE CALIFICACIONES

	Frecuencia	Porcentaje
6.0 a 6.5	71	0.6
6.6 a 7.0	458	3.9
7.1 a 7.5	1,492	12.8
7.6 a 8.0	2,296	19.7
8.1 a 8.5	3,009	25.8
8.6 a 9.0	2,257	19.4
9.1 a 9.5	1,516	13.0
9.6 a 10	549	4.7
TOTAL	11,648	100.0

Casos sin información	233
Promedio	8.30
Desviación estándar	0.76

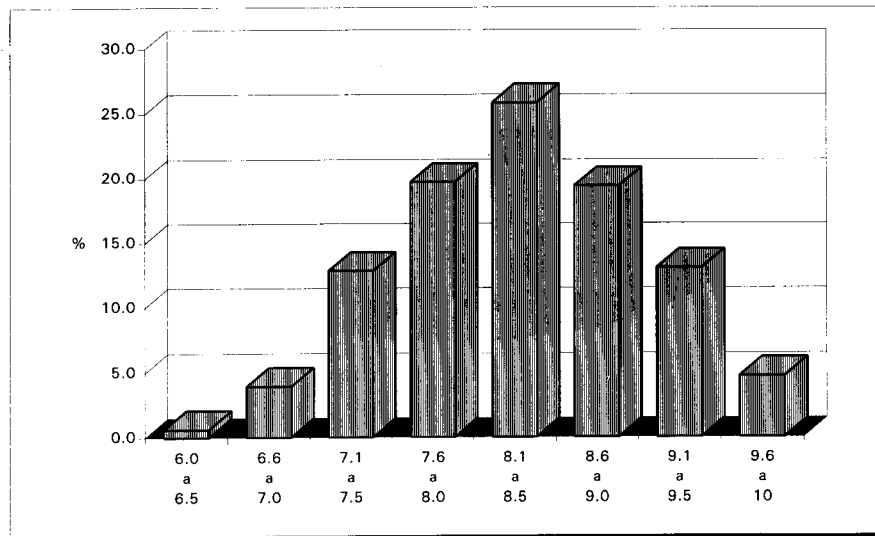

REPORTE GLOBAL
CANTIDAD DE MATERIAS RECURSADAS
DURANTE LA LICENCIATURA

	Frecuencia	Porcentaje
Ninguna	5,074	43.4
1 ó 2	3,228	27.6
3 o más	3,381	28.9
TOTAL	11,683	100.0

Casos sin información 198

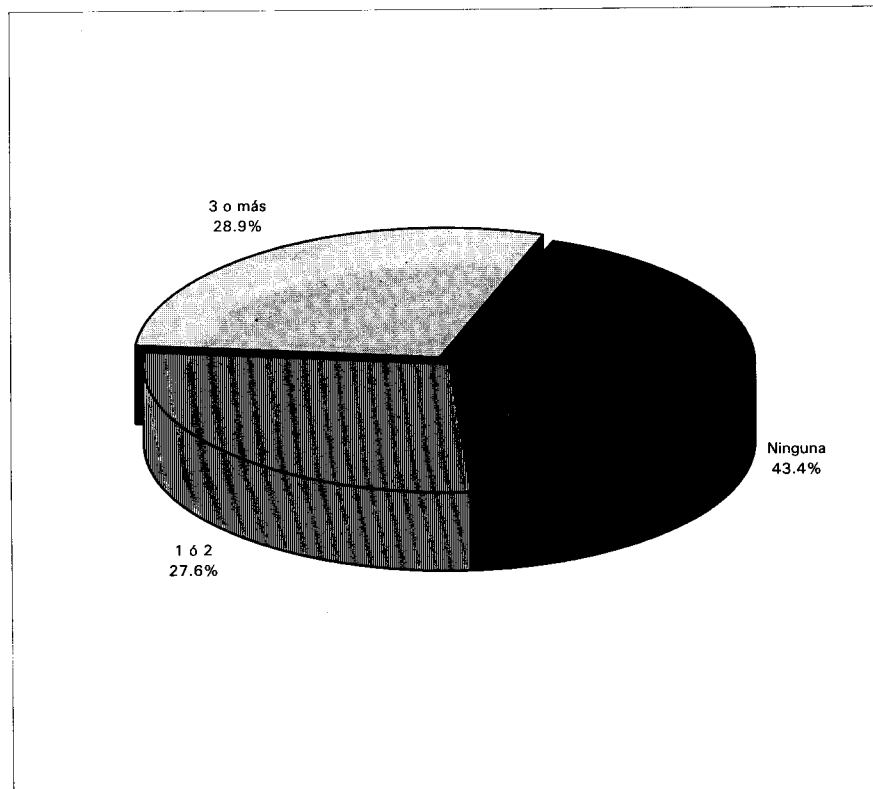

REPORTE GLOBAL

CALIDAD DE LA FORMACIÓN TEÓRICA RECIBIDA

	Frecuencia	Porcentaje
Excelente	2,185	18.6
Buena	8,559	73.0
Regular	929	7.9
Deficiente	56	0.5
TOTAL	11,729	100.0

Casos sin información	152
-----------------------	-----

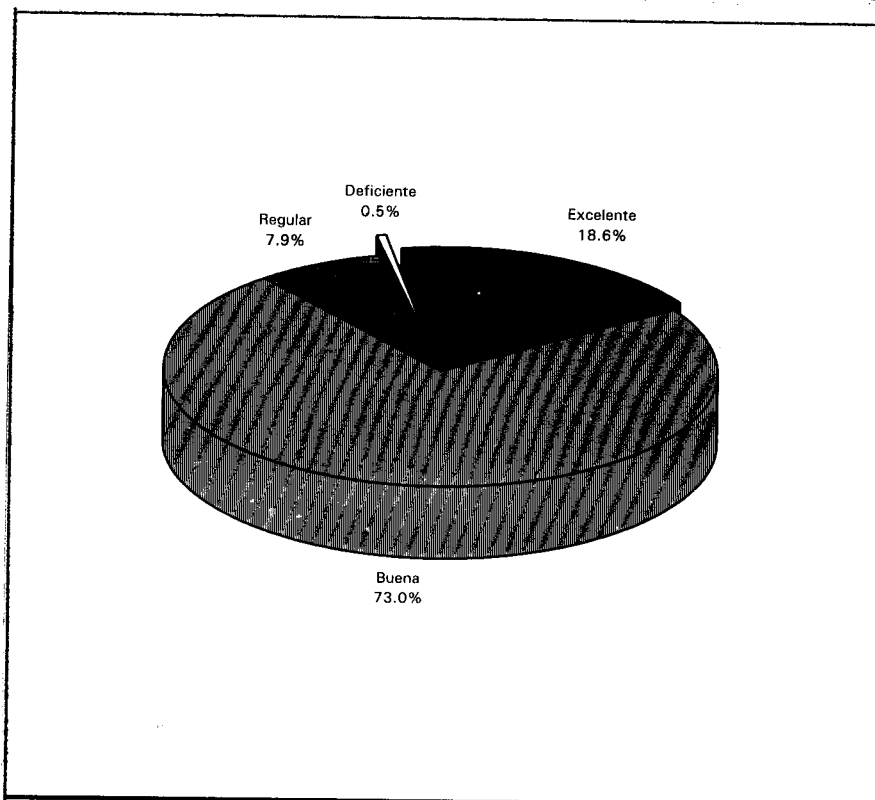

REPORTE GLOBAL
CALIDAD DE LA FORMACIÓN PRÁCTICA RECIBIDA

	Frecuencia	Porcentaje
Excelente	1,323	11.7
Buena	6,128	54.2
Regular	2,921	25.8
Deficiente	940	8.3
TOTAL	11,312	100.0

Casos sin información 569

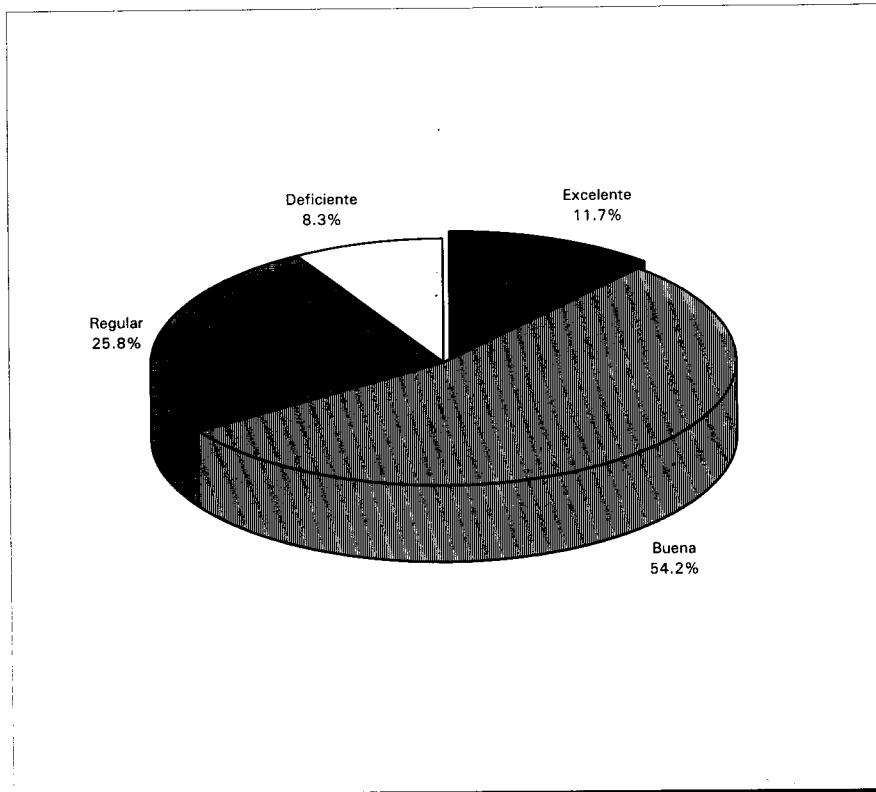

REPORTE GLOBAL
RELACION ENTRE LA TEORIA Y LA PRACTICA
DURANTE LA LICENCIATURA

	Frecuencia	Porcentaje
Alta	2,423	20.7
Mediana	7,357	62.7
Escasa	1,758	15.0
Inexistente	187	1.6
TOTAL	11,725	100.0

Casos sin información

156

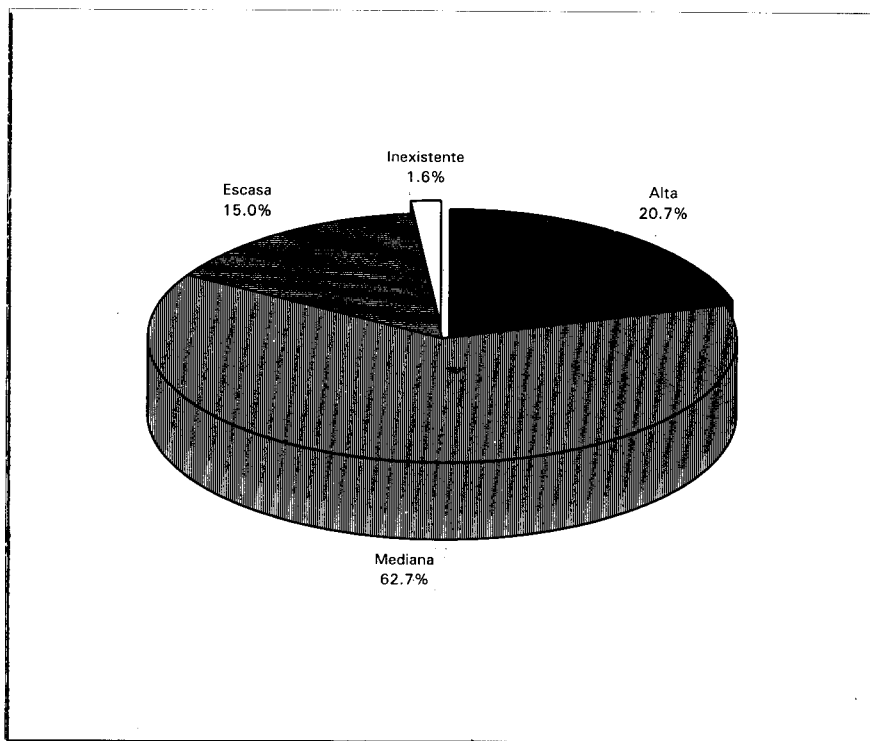

REPORTE GLOBAL
OPINIÓN SOBRE LA MODIFICACIÓN DEL PLAN DE ESTUDIOS

El plan de estudios debería:	Frecuencia	Porcentaje
Permanecer igual	799	6.9
Mejorar la organización de las asignaturas	4,066	35.0
Modificar el sistema de evaluación del aprendizaje	1,488	12.8
Cambiar los métodos de enseñanza	1,253	10.8
Modificar los contenidos de las asignaturas	2,293	19.7
Reestructurarse completamente	1,713	14.8
TOTAL	11,612	100.0

Casos sin información 269

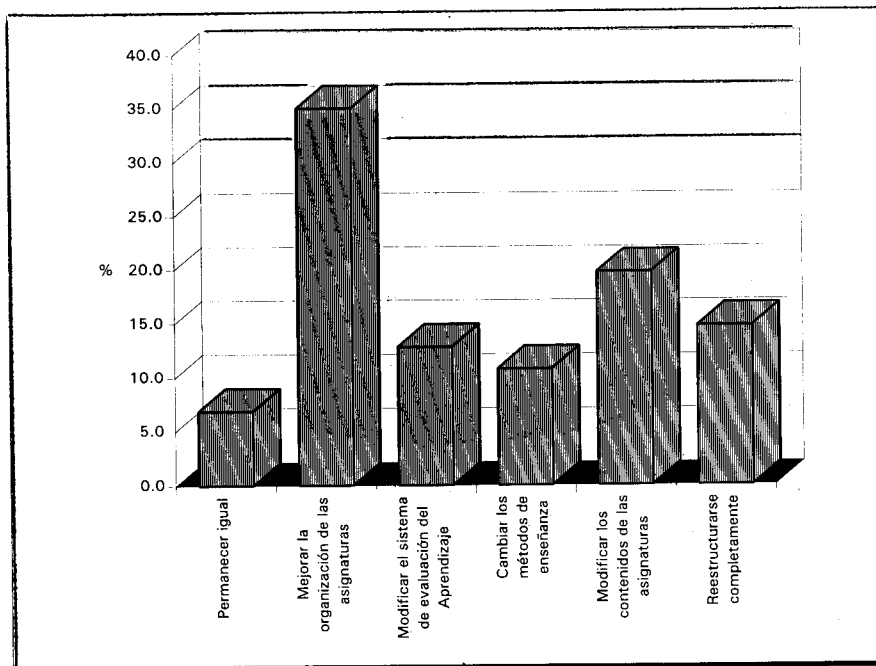

REPORTE GLOBAL
GRADO DE DOMINIO DE LAS MATERIAS POR LOS PROFESORES

	Frecuencia	Porcentaje
Excelente	2,759	24.4
Bueno	7,739	68.5
Regular	769	6.8
Deficiente	29	0.3
TOTAL	11,296	100.0

Casos sin información

585

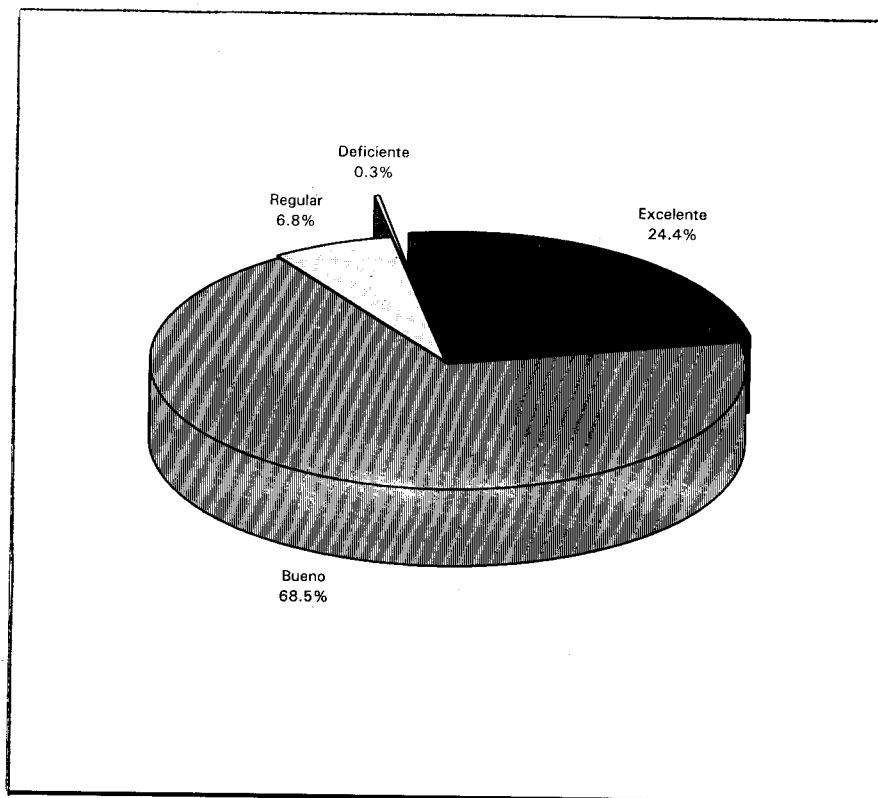

REPORTE GLOBAL
PUNTUALIDAD DE LOS DOCENTES

	Frecuencia	Porcentaje
Excelente	1,108	9.9
Bueno	6,411	57.3
Regular	3,290	29.4
Deficiente	378	3.4
Total	11,187	100.0

Casos sin información 694

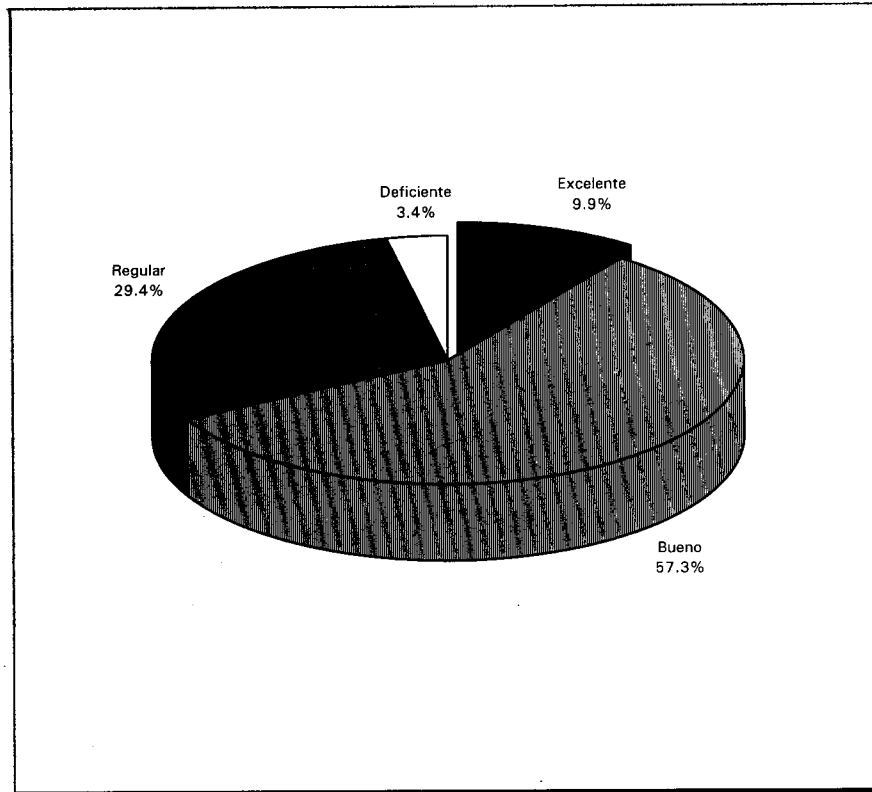

REPORTE CIEBA
USO DE TÉCNICAS DE ENSEÑANZA POR LOS PROFESORES*

	Frecuencia	Porcentajes
Excelente	878	7.9
Bueno	6,656	59.7
Regular	3,156	28.3
Deficiente	455	4.1
TOTAL	11,145	100.0

Casos sin información	736
-----------------------	-----

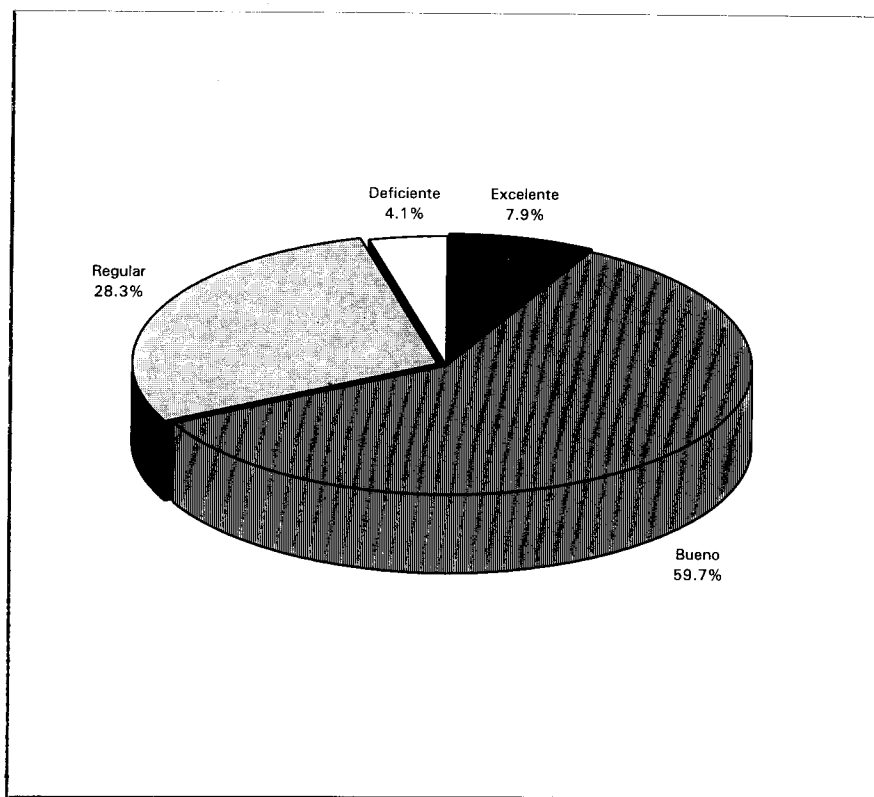

REPORTE GLOBAL
DEMANDA DE PROFESIONALES EN SU LICENCIATURA

	Frecuencia	Porcentaje
Muy alta	2,073	18.4
Alta	3,678	32.6
Mediana	3,364	29.8
Baja	1,519	13.5
Muy baja	570	5.0
No lo sabe	85	0.8
TOTAL	11,289	100.0

Casos sin información 592

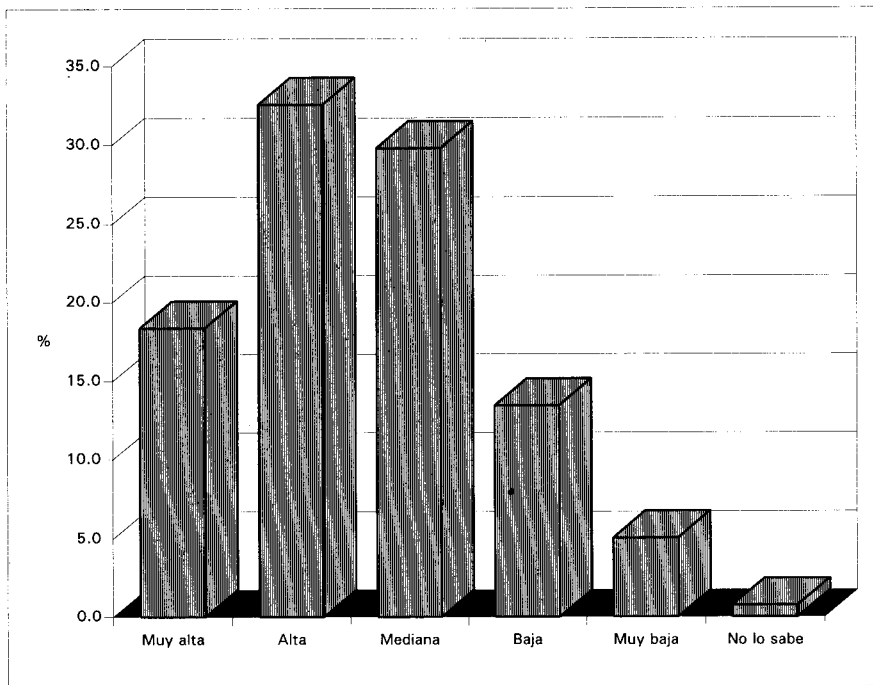

3. Situación socioeconómica durante la licenciatura

REPORTE GLOBAL
MÁXIMO NIVEL DE ESTUDIOS DE LA MADRE

	Frecuencia	Porcentaje
1 Sin instrucción	714	6.2
2 Primaria	5,519	47.6
3 Carrera técnica o comercial con primaria	1,277	11.0
4 Secundaria	961	8.3
5 Escuela Normal	300	2.6
6 Carrera técnica o comercial con secundaria	1,294	11.2
7 Bachillerato o vocacional	273	2.4
8 Escuela Normal Superior	231	2.0
9 Carrera técnica o comercial con bachillerato	274	2.4
10 Licenciatura o posgrado	716	6.2
11 No lo sé	17	0.1
12 Otro	25	0.2
TOTAL	11,601	100.0

Casos sin información 280

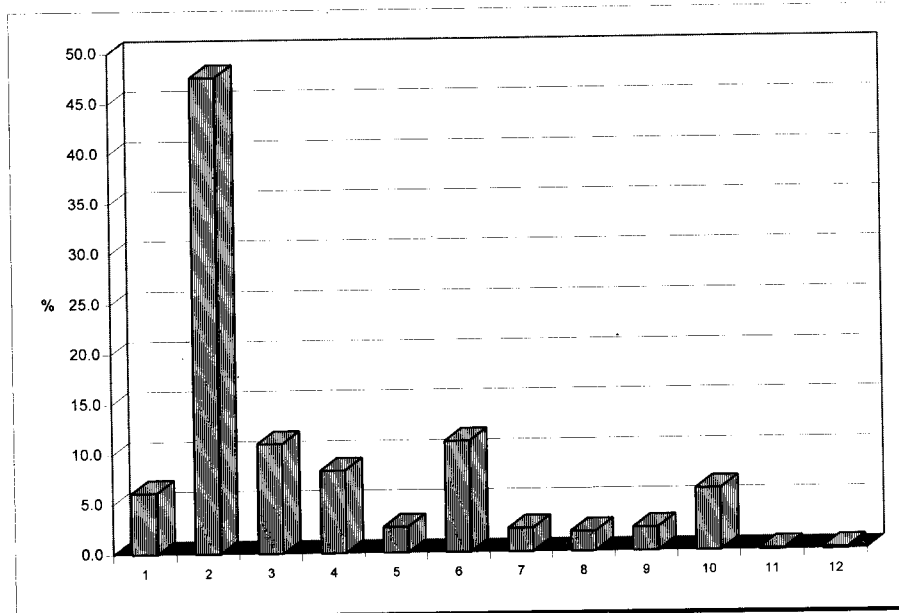

REPORTE GLOBAL
MÁXIMO NIVEL DE ESTUDIOS DEL PADRE

	Frecuencia	Porcentaje
1 Sin instrucción	448	3.9
2 Primaria	4,692	40.7
3 Carrera técnica o comercial con primaria	552	4.8
4 Secundaria	1,276	11.1
5 Escuela Normal	149	1.3
6 Carrera técnica o comercial con secundaria	636	5.5
7 Bachillerato o vocacional	676	5.9
8 Escuela Normal Superior	207	1.8
9 Carrera técnica o comercial con bachillerato	394	3.4
10 Licenciatura o posgrado	2,381	20.6
11 No lo sé	84	0.7
12 Otro	42	0.4
TOTAL	11,537	100.0

Casos sin información

344

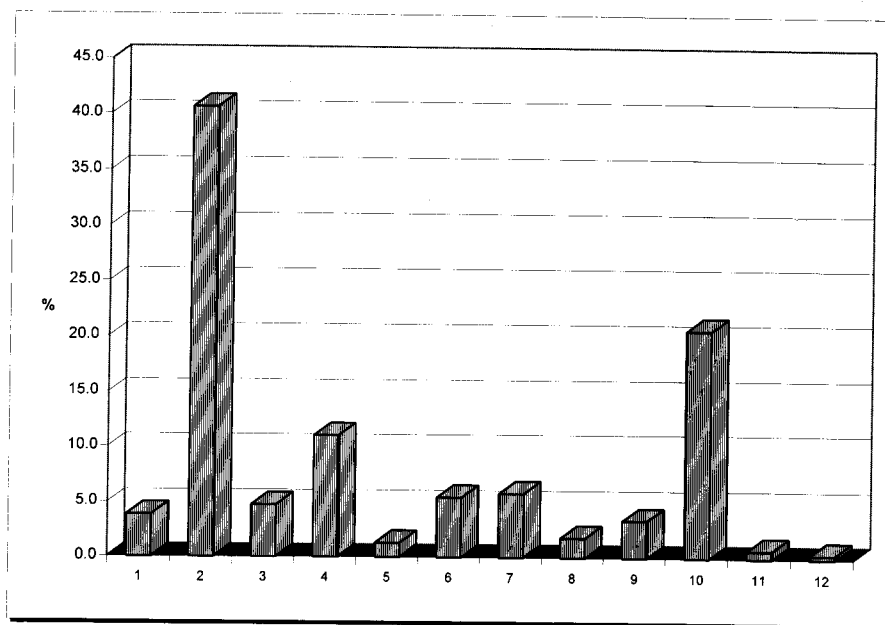

REPORTE GLOBAL
PRINCIPAL OCUPACIÓN DE LA MADRE

	Frecuencia	Porcentaje
1 Funcionario o gerente	116	1.0
2 Dueño de negocio, empresa, despacho o comercio establecido y con personal a su cargo	656	5.7
3 Profesor de preprimaria, primaria, secundaria, escuela técnica o de alguna materia	566	5.0
4 Profesor de bachillerato, licenciatura, posgrado o investigador	159	1.4
5 Empleado de confianza	614	5.4
6 Empleado de base	1,098	9.6
7 Obrero	285	2.5
8 Trabajador agropecuario	81	0.7
9 Vendedor en comercio o empresa	357	3.1
10 Vendedor por su cuenta o ambulante	555	4.9
11 Trabajador de oficio (por su cuenta)	541	4.7
12 No trabaja	4,903	43.0
13 No lo sé	25	0.2
14 Otro	1,459	12.8
TOTAL	11,415	100.0

Casos sin información

466

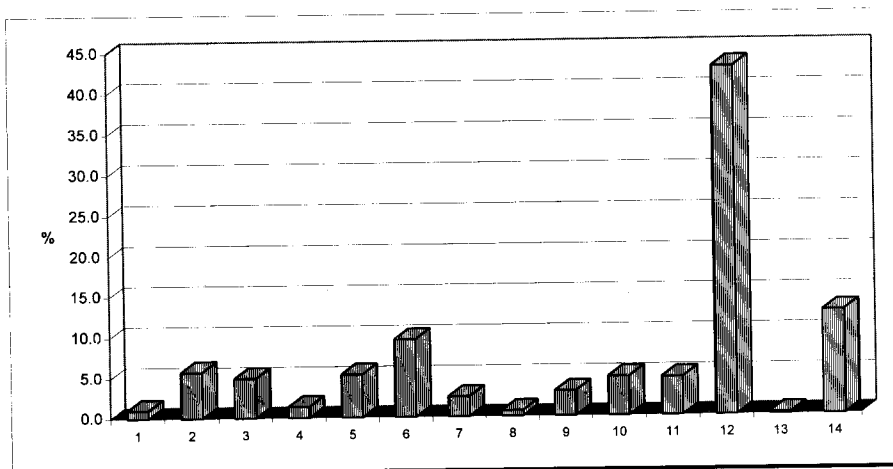

REPORTE GLOBAL
PRINCIPAL OCUPACIÓN DEL PADRE

	Frecuencia	Porcentaje
1 Funcionario o gerente	997	8.7
2 Dueño de negocio, empresa, despacho o comercio establecido y con personal a su cargo	1,524	13.3
3 Profesor de preprimaria, primaria, secundaria, escuela técnica o de alguna materia	361	3.2
4 Profesor de bachillerato, licenciatura, posgrado o investigador	253	2.2
5 Empleado de confianza	1,554	13.6
6 Empleado de base	2,155	18.8
7 Obrero	1,419	12.4
8 Trabajador agropecuario	289	2.5
9 Vendedor en comercio o empresa	439	3.8
10 Vendedor por su cuenta o ambulante	449	3.9
11 Trabajador de oficio (por su cuenta)	1,396	12.2
12 No trabaja	78	0.7
13 No lo sé	106	0.9
14 Otro	424	3.7
TOTAL	11,444	100.0

Casos sin información

437

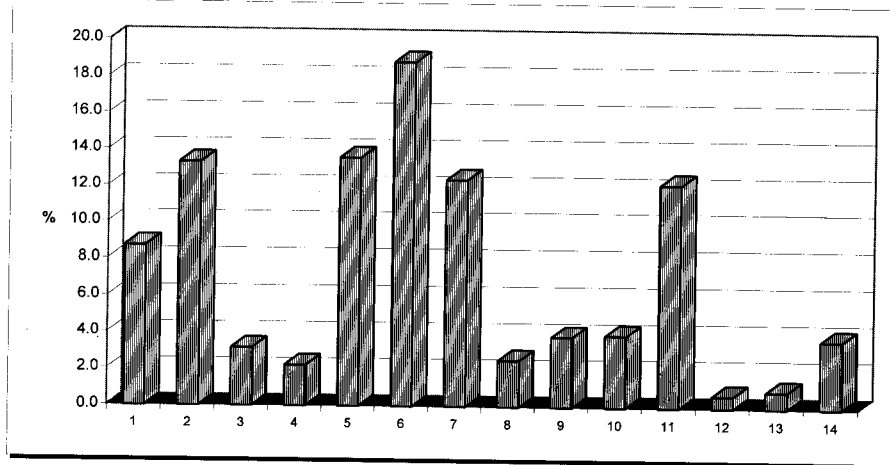

REPORTE QUINCE
PRINCIPAL SOSTÉN ECONÓMICO DURANTE LA LICENCIATURA

Categoría	Cantidad	Porcentaje
Alguno o ambos padres	7,218	76.4
El propio alumno	167	1.8
Otra persona	250	2.6
Cónyuge o pareja	1,809	19.2
Total	9,444	100.0
Casos sin información		2,437

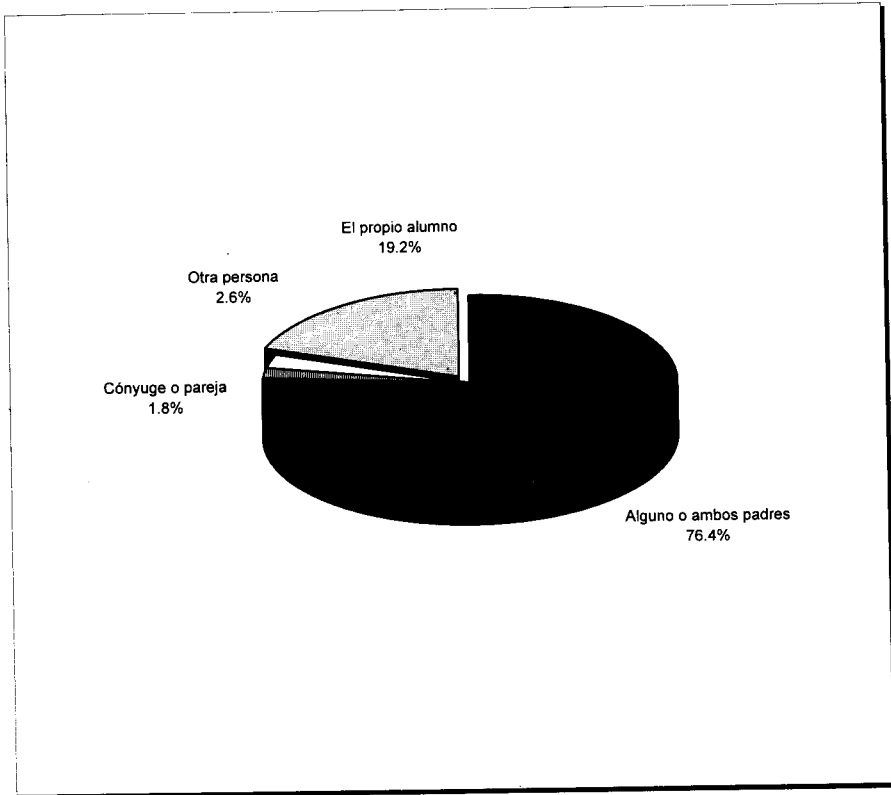

4. Situación laboral actual del egresado

REPORTE GLOBAL		
CONDICIÓN LABORAL ACTUAL DEL EGRESADO		
	Frecuencia	Porcentaje
Trabajo permanente	5,968	52.3
Trabajo por temporadas	1,162	10.2
Trabajo familiar con o sin pago	486	4.3
Sin trabajo	3,792	33.2
TOTAL	11,408	100.0
Casos sin información		473

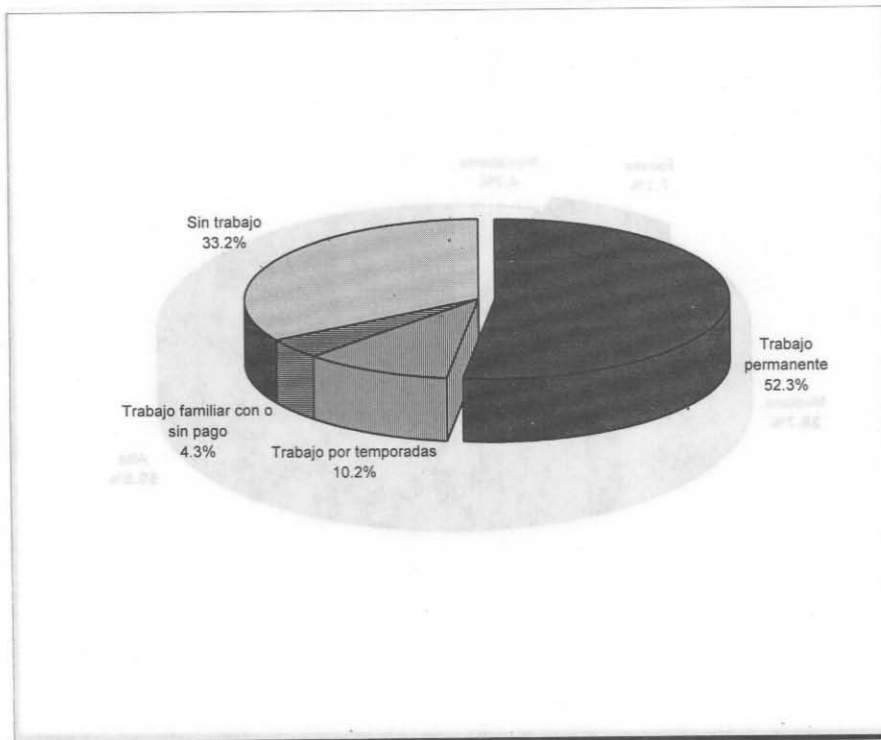

REPORTE GLOBAL
RELACIÓN ENTRE SU TRABAJO Y SUS ESTUDIOS
DE LICENCIATURA

	Frecuencia	Porcentaje
Alta	4,501	59.5
Mediana	2,171	28.7
Escasa	541	7.1
Inexistente	356	4.7
TOTAL	7,569	100.0

Casos sin información

47

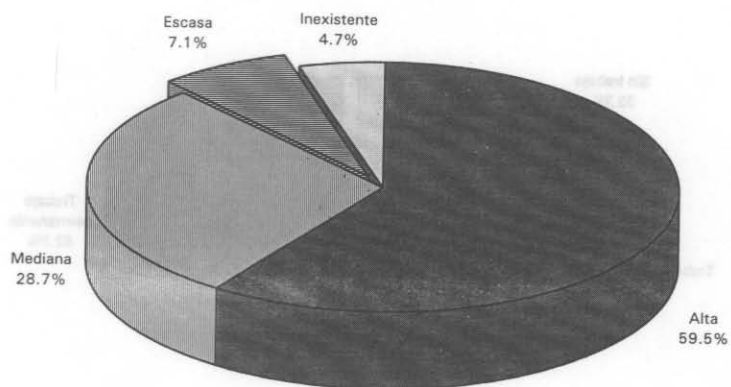

REPORTE GLOBAL		
SECTOR LABORAL EN QUE TRABAJA		
	Frecuencia	Porcentaje
Público	3,285	43.8
Privado	4,222	56.2
TOTAL	7,507	100.0
Casos sin información		109

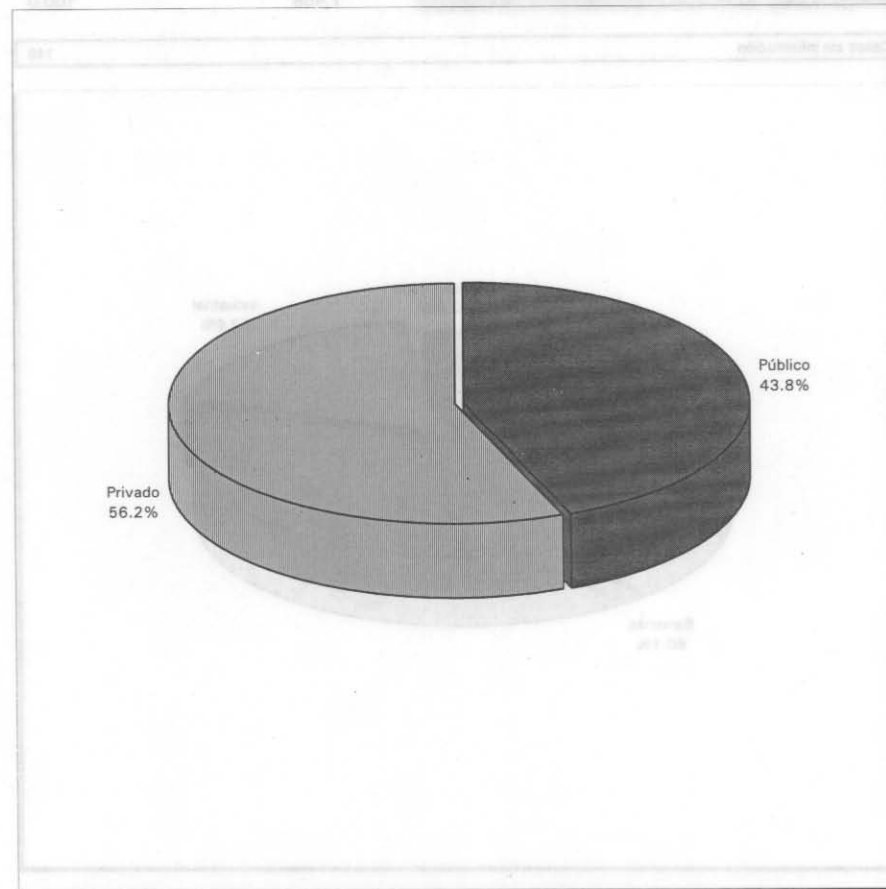

REPORTE GLOBAL		
SECTOR ECONÓMICO DE LA EMPRESA EN QUE TRABAJA		
	Frecuencia	Porcentaje
Agropecuario	171	2.3
Industrial	1,312	17.6
Servicios	5,985	80.1
TOTAL	7,468	100.0
Casos sin información		148

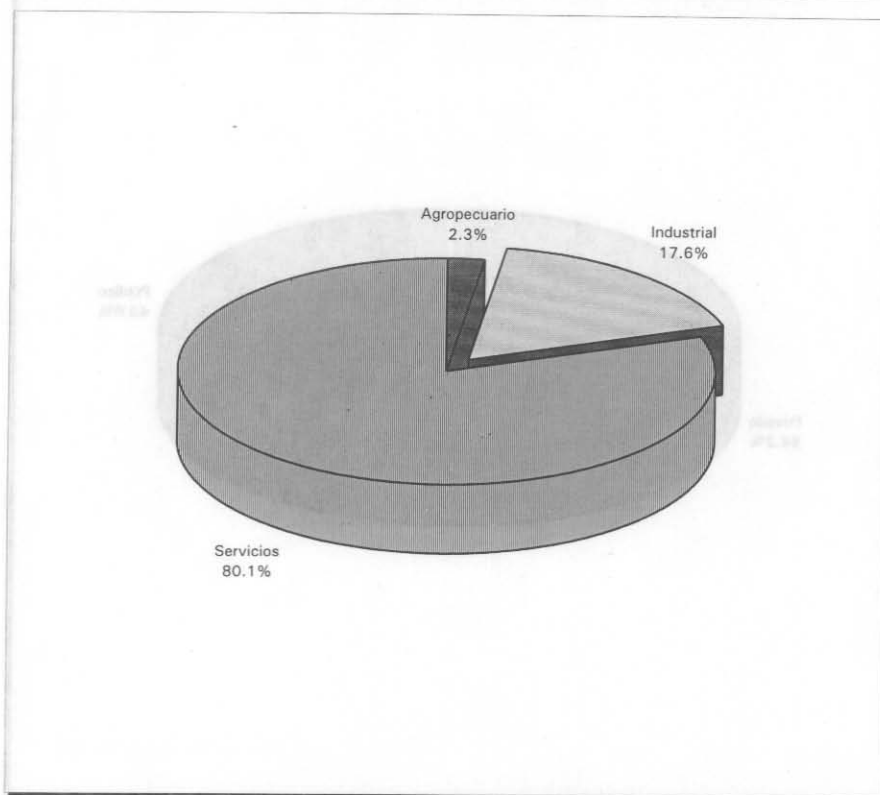

REPORTE GLOBAL
HORAS DE TRABAJO A LA SEMANA

	Frecuencia	Porcentaje
Menos de 16	832	11.1
16 a 32	1,854	24.7
Más de 32	4,808	64.2
TOTAL	7,494	100.0

Casos sin información	122
-----------------------	-----

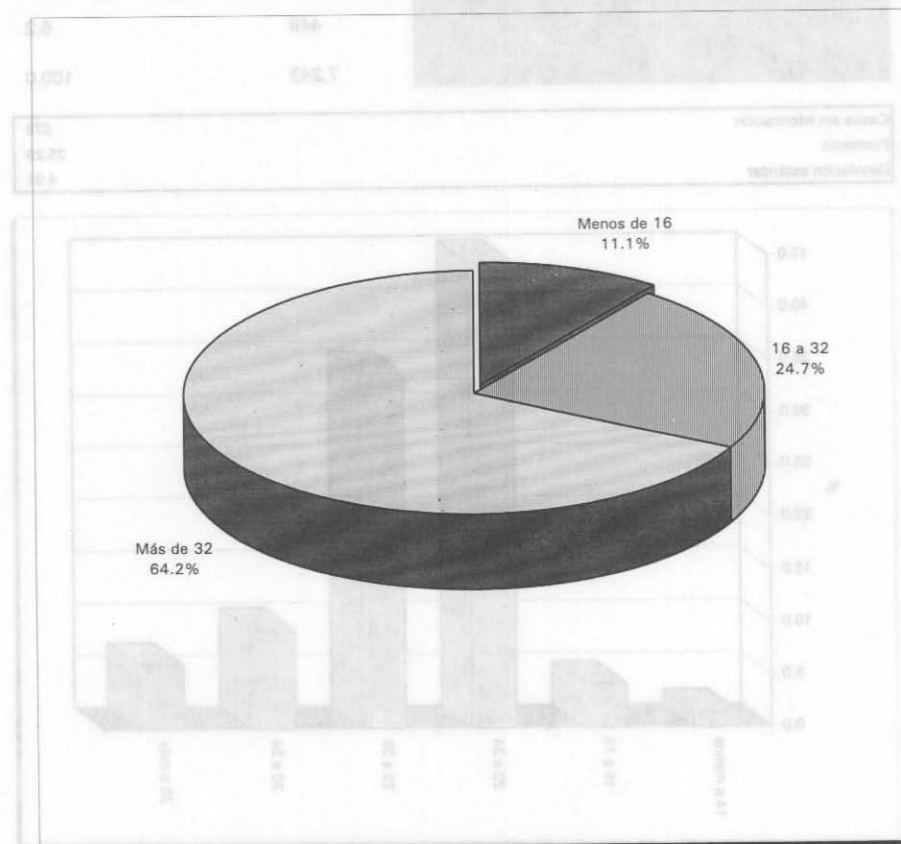

REPORTE GLOBAL
EDAD DE INGRESO AL TRABAJO ACTUAL

	Frecuencia	Porcentaje
14 o menos	106	1.5
15 a 19	305	4.2
20 a 24	3,227	44.6
25 a 29	2,467	34.1
30 a-34	689	9.5
35 o más	449	6.2
TOTAL	7,243	100.0

Casos sin información	373
Promedio	25.29
Desviación estándar	4.91

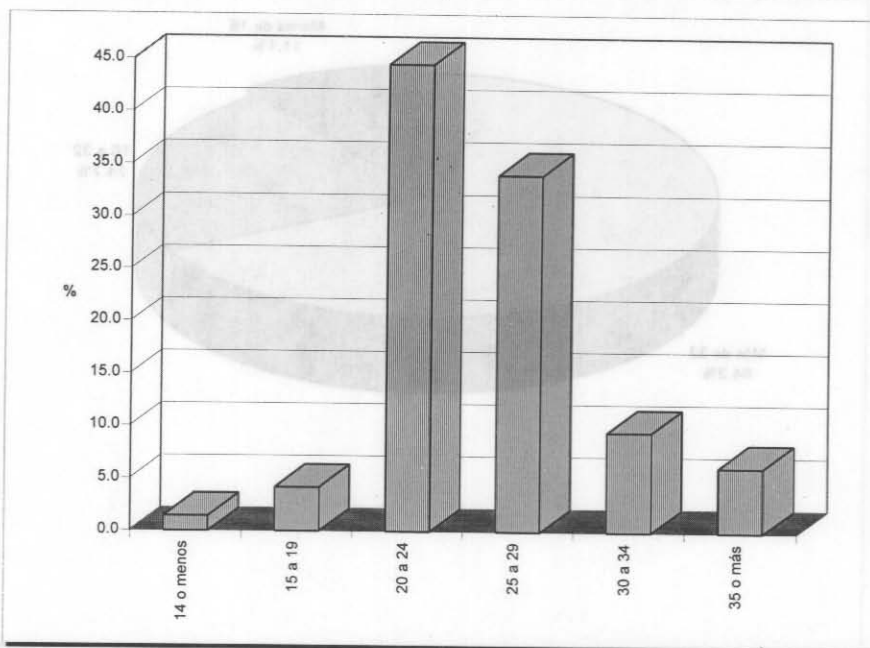

REPORTE GLOBAL
ANTIGÜEDAD EN EL TRABAJO ACTUAL

	Frecuencia	Porcentaje
1 o menos	1,792	25.6
2 a 3	2,294	32.8
4 a 6	1,254	17.9
7 a 10	616	8.8
Más de 10	1,032	14.8
TOTAL	6,988	100.0

Casos sin información 628

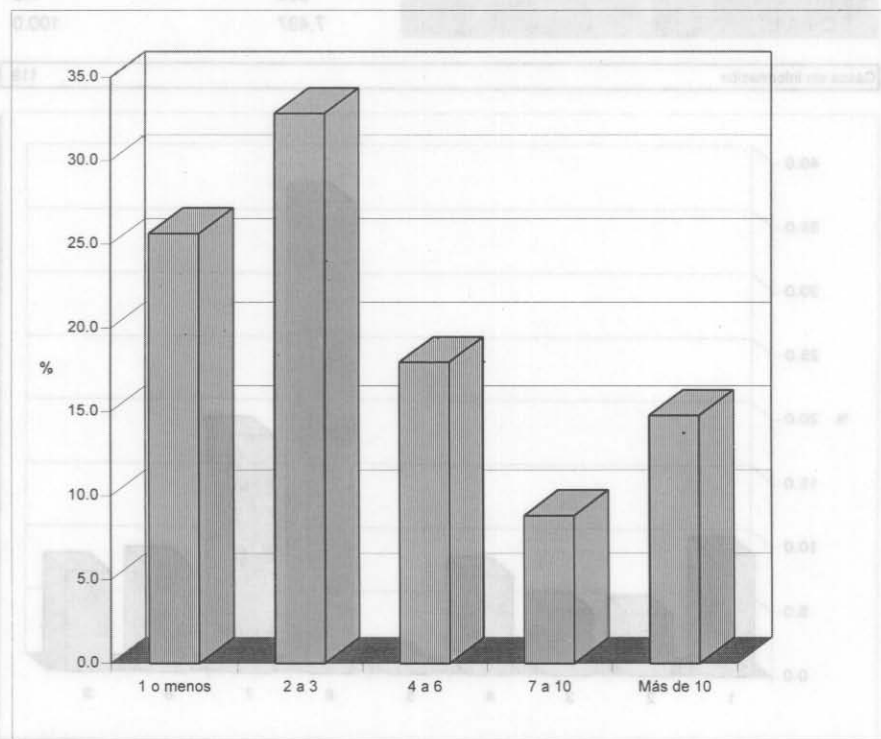

REPORTE GLOBAL
PRINCIPAL OCUPACIÓN EN SU TRABAJO

	Frecuencia	Porcentaje
1 Funcionario o gerente	710	9.5
2 Dueño de negocio, empresa, despacho o comercio establecido y con personal a su cargo	360	4.8
3 Profesor de preprimaria, primaria, secundaria, escuela técnica o de alguna materia	382	5.1
4 Profesor de bachillerato y/o licenciatura	580	7.7
5 Profesor de posgrado y/o investigador	71	0.9
6 Empleado de confianza	2,776	37.0
7 Empleado de base	1,399	18.7
8 Trabajador por su cuenta	629	8.4
9 Otro	590	7.9
TOTAL	7,497	100.0

Casos sin información

119

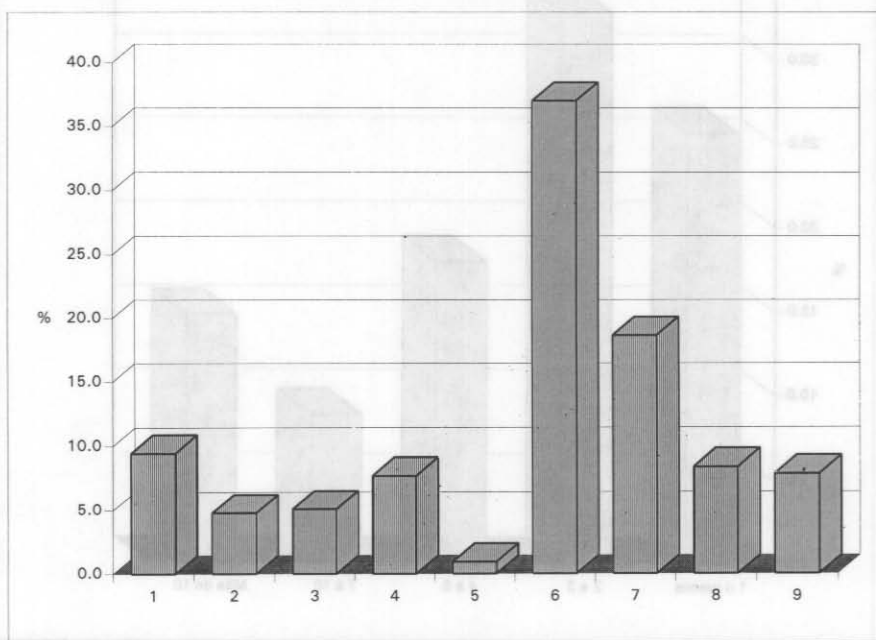

**REPORTE GLOBAL
INGRESOS MENSUALES**

	Frecuencia	Porcentaje
Menos de N\$500	558	7.4
N\$500 a menos de N\$1,000	1,312	17.4
N\$1,000 a menos de N\$1,500	1,756	23.3
N\$1,500 a menos de N\$2,000	1,196	15.9
N\$2,000 a menos de N\$2,500	831	11.0
N\$2,500 a menos de N\$3,000	630	8.4
N\$3,000 o más	1,240	16.5
TOTAL	7,523	100.0

Casos sin información

93

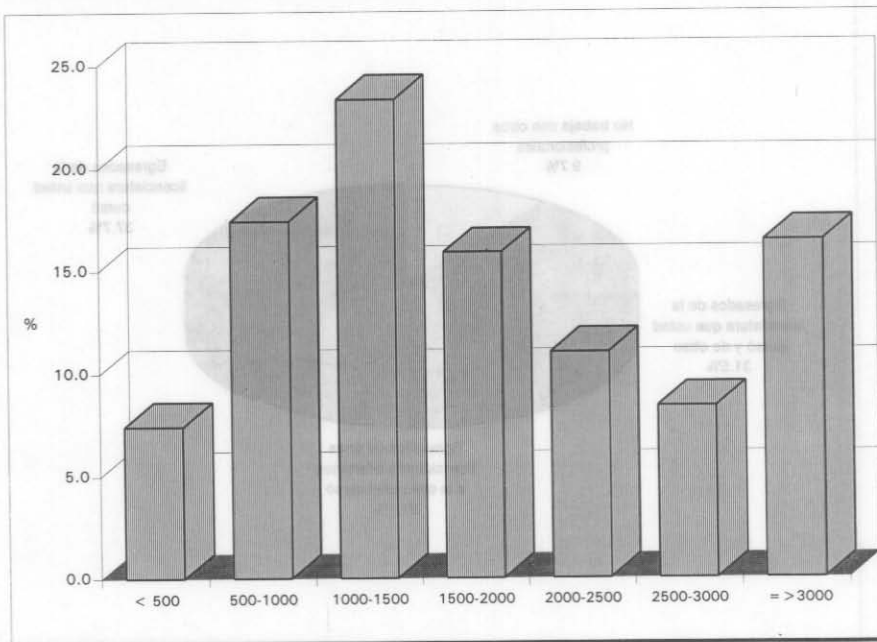

REPORTE GLOBAL
TIPO DE PROFESIONALES CON QUIENES TRABAJA

	Frecuencia	Porcentaje
Egresados de la licenciatura que usted cursó	2,818	37.7
Egresados de otras licenciaturas diferentes a la que usted cursó	1,581	21.1
Egresados de la licenciatura que usted cursó y de otras	2,357	31.5
No trabaja con otros profesionales	724	9.7
TOTAL	7,480	100.0

Casos sin información

136

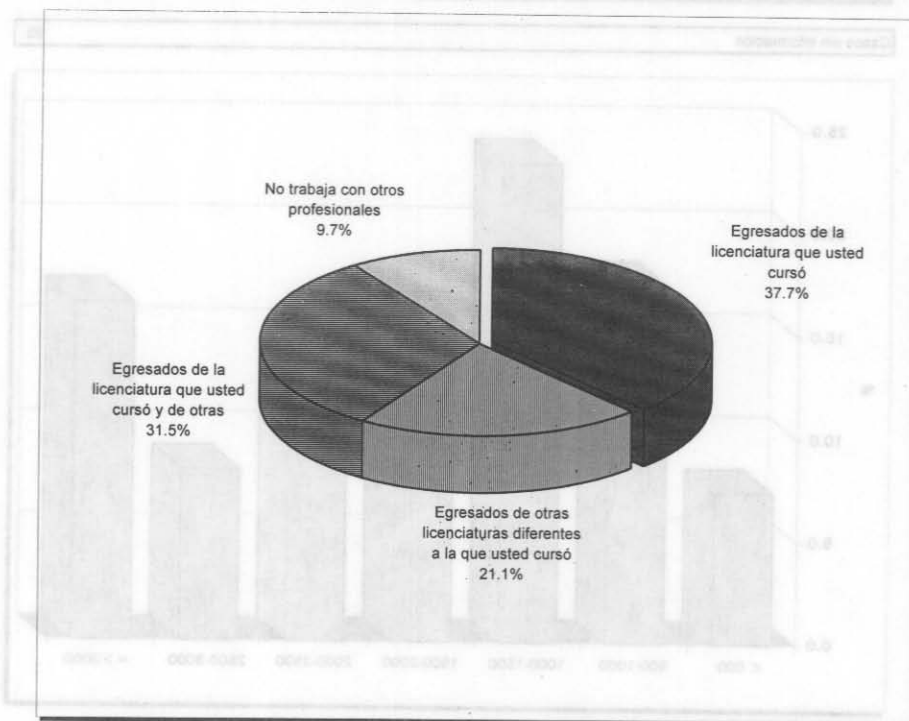

REPORTE GLOBAL
MOTIVO POR EL QUE NO TRABAJA ACTUALMENTE

	Frecuencia	Porcentaje
Seguir estudiando	870	23.7
Preparar tesis	1,490	40.7
No encontrar trabajo	229	6.2
No encontrar trabajo relacionado con sus estudios de licenciatura	295	8.0
No haber buscado trabajo	116	3.2
Estar en la residencia médica	330	9.0
Asuntos familiares	179	4.9
Otro	156	4.3
TOTAL	3,665	100.0

Casos sin información 127

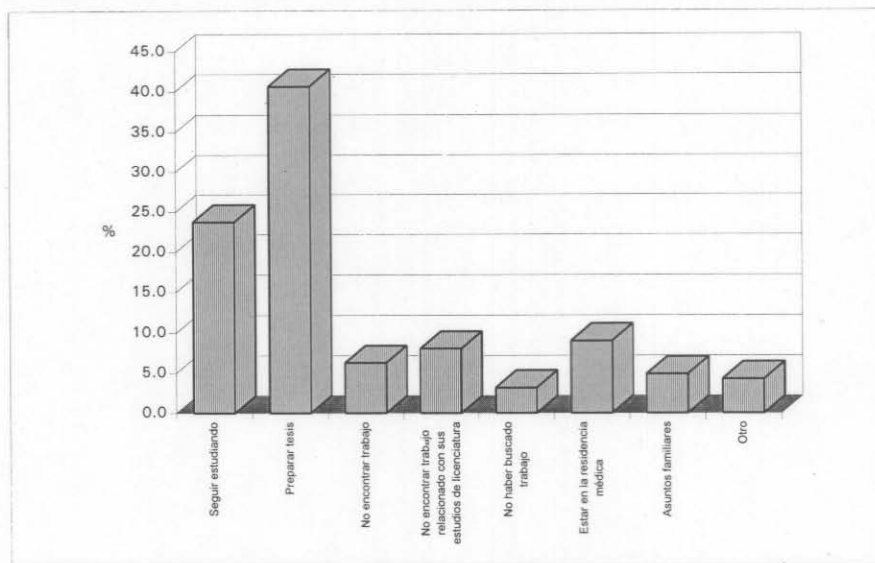

III. CUADROS RESUMEN

1. CUADRO RESUMEN POR PLANTEL

INDICES GENERALES, ACADÉMICOS, SOCIOECONÓMICOS Y LABORALES DE LOS EGRESADOS DE LICENCIATURA

CUADRO RESUMEN POR PLANTEL

DATOS GENERALES	GLOBAL	FACULTADES										ESCUELA NACIONAL				U. MULTIDISCIPLINARIAS							
	UNAM	ARQ.	Cs.	Cs.PyS	QUÍM.	C.ADM.	DER.	ECON.	FIL.	ING.	MED.	ODON.	M.V.Z.	PSIC.	ART. P.	ENF.	MÚS.	T.SOC.	ACAT.	ARAG.	CUAU.	IZT.	ZARA.
1. Número de casos	11,850	338	461	411	342	1,725	567	136	293	771	1095	417	251	149	184	118	15	242	1117	791	951	931	545
2. % De mujeres	50.8	25.5	48.8	60.2	54.4	58.3	38.9	36.0	67.9	19.3	51.3	68.6	41.0	84.6	51.4	92.4	53.3	89.2	47.5	39.1	44.1	69.4	58.5
3. % De egresados con hijos	23.6	32.9	22.9	31.9	13.0	12.6	33.2	31.6	34.6	14.4	19.6	24.2	17.8	18.2	23.2	19.8	35.7	20.8	30.3	31.8	24.6	23.8	30.5
4. % Con dependientes económicos	38.3	48.6	35.7	46.8	27.9	27.4	49.6	47.4	46.7	30.7	29.6	28.0	24.1	26.8	38.1	33.6	40.0	32.4	49.0	53.5	41.4	35.7	46.1
5. % Que procede sólo de escuelas públicas	82.4	77.7	75.9	80.7	73.5	89.7	77.8	84.7	73.3	77.2	79.5	79.3	77.4	87.1	78.6	90.7	60.0	93.2	82.8	90.7	90.7	76.4	94.7
6. % Que procede sólo de escuelas privadas	11.4	18.2	21.5	16.0	24.1	4.6	19.3	12.1	23.6	19.7	17.1	16.8	19.7	10.8	17.2	7.0	35.6	5.3	13.6	4.2	7.3	20.7	3.8
ESTUDIOS INMEDIATOS ANTERIORES																							
7. % Con promedio de calificaciones mayor de 8	62.9	46.9	85.1	87.1	38.8	77.9	53.0	81.1	86.2	64.2	55.2	40.8	28.1	87.5	97.8	87.5	100.0	92.4	65.1	59.1	58.0	65.5	41.0
8. % Que egresó antes de 1986	8.9	10.1	13.1	24.7	7.1	2.2	14.3	20.6	24.8	2.7	2.3	4.6	1.6	25.8	17.2	0.9	6.7	3.7	15.8	11.7	9.1	11.9	7.7
9. % Formación teórica excelente o buena	91.6	87.5	95.8	92.0	97.9	94.9	95.9	81.4	92.9	96.6	89.2	85.6	94.0	85.2	79.3	97.4	71.4	87.6	91.6	90.6	93.1	90.0	85.5
10. % Formación práctica excelente o buena	65.9	57.7	60.8	35.8	81.7	65.8	45.5	40.2	56.6	73.3	88.8	91.2	57.5	52.7	77.3	94.3	92.3	63.0	46.6	44.0	62.8	84.2	77.0
11. % Relación teoría-práctica alta o mediana	83.4	75.6	82.0	61.8	91.7	86.1	65.2	53.9	73.4	90.4	95.5	97.4	86.0	83.2	88.9	99.1	92.9	79.7	68.5	70.0	89.7	95.6	89.5
12. % Dominio de materias del profesor excelente o buena	92.9	93.0	96.3	94.0	98.2	93.3	97.6	86.0	95.6	96.5	95.4	88.8	94.2	92.3	90.4	96.4	92.9	93.0	60.6	63.5	55.2	65.0	56.6
13. % Puntualidad del profesor excelente o buena	67.2	61.2	71.5	59.4	79.5	76.0	71.7	63.0	65.1	75.3	72.1	61.3	79.4	57.3	53.1	89.9	64.3	74.1	66.1	61.9	64.8	68.8	62.6
14. % Uso de técnicas de enseñanza del prof. excelente o buena	67.6	69.6	69.0	64.7	72.7	69.2	70.3	57.1	62.5	68.6	69.2	68.2	71.1	75.5	70.3	80.7	64.3	74.0	45.3	46.6	51.8	41.4	36.8
15. % Demanda profesionales muy alta o alta	51.0	30.2	21.1	22.6	38.2	83.7	63.6	14.0	18.0	60.2	67.4	67.6	27.9	23.6	35.0	18.0	42.9	10.8	68.0	71.5	78.8	83.2	78.2
SITUACIÓN SOCIOECONÓMICA																							
16. % Cuyo sostén económico fueron los padres	76.4	74.0	82.3	69.0	90.6	75.3	65.4	65.3	68.8	83.8	85.8	74.5	85.3	62.0	78.4	66.7	75.0	73.1	27.3	24.5	17.1	12.8	15.8
17. % Cuyo sostén económico fue el alumno mismo	19.2	23.1	12.2	26.6	6.0	22.5	32.4	32.6	26.1	13.2	9.2	15.6	11.8	31.8	15.7	19.5	8.3	18.8	27.3	24.5	17.1	12.8	15.8
18. % Madres con máximo primaria	47.6	48.3	39.9	39.8	41.6	48.3	40.7	46.5	38.2	39.4	38.2	42.1	43.5	11.5	35.6	67.5	23.1	60.4	47.3	66.1	57.5	49.3	66.4
19. % Padres con máximo primaria	40.7	41.2	35.1	31.4	32.3	42.0	36.6	41.6	36.3	32.3	29.4	36.4	38.8	7.4	29.1	66.1	15.4	51.9	42.3	56.5	48.7	43.2	55.1
20. % Madres con licenciatura o posgrado	6.2	6.9	11.2	9.4	14.4	3.9	7.5	7.1	10.2	9.8	10.8	7.3	9.3	12.2	12.1	0.9	23.1	0.8	4.5	1.2	1.8	4.1	1.1
21. % Padres con licenciatura o posgrado	20.6	21.7	29.7	28.5	34.1	16.6	26.7	17.6	27.4	31.0	33.6	25.6	24.9	25.0	25.1	5.4	53.8	4.6	18.0	7.7	10.5	18.7	8.8
SITUACIÓN LABORAL																							
% RESPECTO DE LOS QUE SÍ TRABAJAN																							
22. % Que Trabaja	66.8	80.7	65.2	79.7	57.5	86.4	80.3	74.2	80.8	74.4	22.3	49.5	46.5	69.9	80.7	49.1	78.6	52.0	77.8	76.2	73.1	59.7	56.5
23. % Relación trabajo-carrera alta o mediana	88.2	90.4	81.5	83.2	86.4	95.7	90.8	67.4	87.1	89.7	81.1	79.8	74.6	80.0	90.8	94.4	100.0	77.1	88.3	88.9	89.9	82.6	82.9
24. % Que trabaja en sector público	43.8	21.6	60.0	68.9	35.3	20.5	60.7	75.8	67.0	34.6	50.4	31.7	32.4	55.3	60.6	71.4	63.6	74.1	52.4	58.6	29.8	52.8	49.0
25. % Que trabaja en sector servicios	80.1	29.8	92.4	91.2	53.7	85.3	94.8	89.0	96.9	62.0	90.4	93.4	59.3	76.8	86.6	98.2	100.0	93.1	81.8	84.7	60.1	93.3	84.3
26. % Con ingresos de N\$1,000.00 a N\$1,500.00 mensuales	23.3	15.4	20.3	18.9	12.7	31.4	23.1	26.1	24.0	11.4	19.4	18.0	15.2	38.3	22.0	34.5	9.1	37.3	23.7	24.8	18.1	26.8	24.9
27. % Con ingresos de N\$3,000.00 ó más mensuales	16.5	21.9	19.2	33.2	24.3	10.8	23.1	15.2	11.6	40.0	4.8	7.7	8.0	3.2	17.0	1.8	0.0	0.0	20.4	11.7	19.0	4.5	4.8
28. % Que trabajan menos de 16 horas a la semana	11.1	6.1	13.7	7.5	14.7	5.7	6.0	5.5	18.8	6.9	24.9	25.8	23.0	13.7	19.9	7.1	45.5	4.3	8.4	10.8	12.3	20.2	18.7
29. % Que trabaja sólo con colegas	37.7	35.8	25.3	10.7	26.3	48.9	62.4	23.1	15.7	36.4	44.1	43.7	40.7	18.9	24.6	4.0	45.5	6.1	35.4	43.7	41.1	31.7	32.6
% RESPECTO DE LOS QUE NO TRABAJAN																							
30. % Que no trabaja	33.2	19.3	34.8	20.3	42.5	13.6	19.7	25.8	19.2	25.6	77.7	50.5	53.5	30.1	19.3	50.9	21.4	48.0	22.2	23.8	26.9	40.3	43.5
31. % Que no trabaja por seguir estudiando	23.7	1.6	21.6	9.3	21.3	36.7	4.9	22.6	11.8	5.8	51.2	36.6	10.2	36.6	6.1	1.8	0.0	27.6	8.2	2.0	3.8	17.4	15.6
32. % Que no trabaja por preparar tesis	40.7	82.3	56.1	56.0	67.6	31.4	78.4	45.2	58.8	79.5	0.5	40.1	55.5	9.8	75.8	91.1	33.3	39.0	63.9	78.1	76.6	32.8	31.7
33. % Que no encuentra empleo	6.6	1.6	6.8	12.0	2.9	8.7	1.0	9.7	3.9	6.3	4.5	3.5	3.1	24.4	3.0	0.0	0.0	3.8	6.0	7.9	6.8	9.0	7.6
34. % Sin empleo respecto del número de casos	2.0	0.3	2.2	2.2	1.2	1.2	0.2	2.2	0.7	1.6	3.2	1.7	1.6	6.7	0.5	0.0	0.0	1.7	1.3	1.6	1.7	3.3	3.1

2. CUADRO RESUMEN POR CARRERA-
 INDICES GENERALES, ACADÉMICOS, SOCIOECONÓMICOS Y LABORALES
 DE LAS CARRERAS DE QCHO SEMES

	GLOBAL UNAM	SUBTOT. 8 SEM.	F. CIENCIAS			F.C.P.S.				F. FILOSOFÍA							F. I. TOP.Y.G.	F. O. CIR.DEN.	A.VIS			
			ACT.	BIOLOG.	MAT.	REL.INT.	Cs.P.A.P.	SOCIOI.	Cs.COM.	FILOSOF.	L.CLÁSI.	L.L.HIS.	L.TAL.	L.FRAN.	L.INGLE.	HIST.				BIBLIOT.	PEDAG.	TEATRO
DATOS GENERALES																						
1. Número de casos	11,850	3253	131	232	42	49	117	75	170	26	11	43	1	3	17	35	27	71	10	2	417	62
2. % De mujeres	50.8	62.2	48.9	59.5	21.4	53.1	36.8	66.2	75.9	36.0	60.0	69.8	100.0	66.7	81.3	60.0	77.8	84.5	100.0	50.0	68.6	51.6
3. % De egresados con hijos	23.6	27.8	18.6	23.7	26.2	20.4	41.7	54.7	18.5	40.0	40.0	37.2	0.0	33.3	25.0	34.3	44.4	40.0	20.0	50.0	24.2	32.8
4. % Con dependientes económicos	38.3	40.6	30.5	33.8	54.8	28.6	58.3	59.5	38.6	44.0	70.0	47.6	100.0	0.0	41.2	42.9	61.5	43.5	50.0	50.0	28.0	45.0
5. % Que procede sólo de escuelas públicas	82.4	82.6	76.8	76.2	78.2	64.1	83.1	79.6	83.1	64.0	89.7	54.0	100.0	57.1	58.8	56.7	95.1	75.0	92.6	66.7	79.3	73.9
6. % Que procede sólo de escuelas privadas	11.4	14.3	22.2	20.5	17.7	25.0	12.9	16.9	14.7	32.0	6.9	43.7	0.0	42.9	33.3	40.4	1.2	21.7	7.4	33.3	16.8	21.2
ESTUDIOS INMEDIATOS ANTERIORES																						
7. % Con promedio de calificaciones mayor de 8	62.9	71.5	89.8	78.9	100.0	79.6	87.1	83.3	91.0	96.0	100.0	87.8	100.0	33.3	81.3	85.7	80.8	91.3	100.0	0.0	40.8	100.0
8. % Que egresó antes de 1986	8.9	13.9	12.4	11.9	14.6	22.9	23.4	42.5	18.0	36.0	50.0	21.4	0.0	33.3	26.7	33.3	30.8	21.1	11.1	0.0	4.6	25.0
9. % Formación teórica excelente o buena	91.6	90.2	99.2	92.9	97.5	97.9	93.8	83.8	92.9	95.7	90.0	92.7	100.0	50.0	94.1	97.1	92.3	91.5	100.0	100.0	85.6	82.0
10. % Formación práctica excelente o buena	65.9	64.9	47.2	70.5	64.9	37.5	45.0	31.9	30.6	27.3	66.7	60.5	100.0	66.7	81.3	72.4	56.0	46.3	90.0	50.0	91.2	91.8
11. % Relación teoría-práctica alta o mediana	83.4	81.3	67.2	93.4	72.5	54.2	64.0	52.1	66.9	32.0	90.0	73.2	100.0	66.7	94.1	82.9	84.6	69.0	90.0	100.0	97.4	87.1
12. % Dominio de materias del profesor excelente o buena	92.9	91.7	99.2	94.9	95.0	97.7	95.5	87.3	94.9	92.0	100.0	100.0	100.0	33.3	94.1	100.0	96.0	95.6	100.0	100.0	88.8	91.8
13. % Puntualidad del profesor excelente o buena	67.2	64.5	65.9	69.4	83.8	62.8	54.5	52.2	64.9	45.8	77.8	55.3	0.0	33.3	87.5	83.9	64.0	67.6	70.0	50.0	61.3	60.0
14. % Uso de técnicas de enseñanza del prof. excelente o buena	67.6	66.6	73.8	67.0	67.6	72.1	65.7	56.5	65.6	54.2	55.6	67.5	0.0	33.3	68.8	90.3	64.0	61.8	60.0	0.0	68.2	76.7
15. % Demanda profesionales muy alta o alta	51.0	37.4	54.8	7.4	12.5	16.3	20.0	4.2	34.4	0.0	50.0	15.4	0.0	0.0	23.5	15.6	58.3	17.4	10.0	50.0	67.6	11.5
SITUACIÓN SOCIOECONÓMICA																						
16. % Cuyo sostén económico fueron los padres	76.4	74.8	85.7	84.1	72.4	85.7	66.0	56.9	72.5	72.7	66.7	65.6	100.0	100.0	90.0	80.0	59.1	58.9	87.5	100.0	74.5	72.5
17. % Cuyo sostén económico fue el alumno mismo	19.2	19.2	11.2	8.8	24.1	14.3	29.1	36.2	23.3	27.3	16.7	28.1	0.0	0.0	10.0	16.0	40.9	33.9	12.5	0.0	15.6	21.6
18. % Madres con máximo primaria	47.6	47.8	35.4	39.9	60.0	25.5	48.2	47.2	35.2	20.8	70.0	19.0	100.0	0.0	23.5	31.4	57.7	42.6	55.6	100.0	42.1	42.6
19. % Padres con máximo primaria	40.7	41.9	28.1	38.3	48.7	21.7	41.8	35.7	25.2	33.3	60.0	23.8	100.0	0.0	23.5	20.0	69.2	37.3	44.4	50.0	36.4	39.3
20. % Madres con licenciatura o posgrado	6.2	6.3	10.2	9.9	12.5	17.0	7.3	9.7	8.5	16.7	10.0	16.7	0.0	0.0	5.9	25.7	3.8	4.4	0.0	0.0	7.3	18.0
21. % Padres con licenciatura o posgrado	20.6	20.4	32.8	27.9	20.5	37.0	24.5	22.9	31.3	33.3	0.0	42.9	0.0	33.3	41.2	34.3	15.4	19.4	22.2	50.0	25.6	21.3
SITUACIÓN LABORAL																						
% RESPECTO DE LOS QUE SÍ TRABAJAN																						
22. % Que Trabaja	66.8	68.7	70.9	60.4	70.7	82.6	84.4	76.4	77.3	79.2	90.0	83.3	100.0	66.7	88.2	80.0	88.5	77.6	77.8	50.0	49.5	80.0
23. % Relación trabajo-carrera alta o mediana	88.2	85.2	88.9	77.2	75.9	78.9	80.4	87.3	84.8	88.9	88.9	77.1	100.0	100.0	100.0	96.4	100.0	82.7	71.4	100.0	79.8	83.3
24. % Que trabaja en sector público	43.8	37.5	43.8	65.4	75.9	73.7	82.4	83.6	51.2	73.7	66.7	60.6	100.0	0.0	50.0	64.3	81.8	72.5	85.7	100.0	31.7	83.3
25. % Que trabaja en sector servicios	80.1	59.9	96.6	89.6	93.1	94.7	89.1	96.2	89.6	94.7	100.0	97.1	100.0	100.0	100.0	100.0	100.0	92.2	100.0	100.0	93.4	97.9
26. % Con ingresos de N\$1,000.00 a N\$1,500.00 mensuales	23.3	15.7	7.8	33.3	13.8	13.5	15.2	20.4	22.6	21.1	33.3	22.9	0.0	50.0	6.7	32.1	43.5	25.5	28.6	0.0	18.0	25.0
27. % Con ingresos de N\$3,000.00 ó más mensuales	16.5	8.9	41.1	5.2	17.2	54.1	38.0	22.2	28.2	10.5	11.1	8.6	0.0	50.0	20.0	14.3	0.0	11.8	14.3	0.0	7.7	6.3
28. % Que trabajan menos de 16 horas a la semana	11.1	10.0	5.6	12.5	31.0	2.7	4.3	11.1	9.6	21.1	22.2	22.9	100.0	50.0	6.7	21.4	0.0	15.7	14.3	0.0	25.8	25.0
29. % Que trabaja sólo con colegas	37.7	18.3	26.7	27.1	31.0	10.5	4.3	1.8	19.5	15.8	0.0	17.6	0.0	50.0	13.3	14.3	56.5	4.0	14.3	0.0	43.7	27.1
% RESPECTO DE LOS QUE NO TRABAJAN																						
30. % Que no trabaja	33.2	31.3	29.1	39.6	29.3	17.4	15.6	23.6	22.7	20.8	10.0	16.7	0.0	33.3	11.8	20.0	11.5	22.4	22.2	50.0	50.5	20.0
31. % Que no trabaja por seguir estudiando	23.7	4.9	26.5	20.0	27.3	12.5	5.9	25.0	2.9	20.0	0.0	0.0	0.0	0.0	0.0	28.6	0.0	0.0	0.0	0.0	36.6	16.7
32. % Que no trabaja por preparar tesis	40.7	15.1	44.1	58.8	45.5	50.0	70.6	50.0	52.9	20.0	100.0	66.7	0.0	0.0	50.0	28.6	66.7	64.3	100.0	0.0	40.1	66.7
33. % Que no encuentra empleo	6.6	1.9	11.8	4.7	18.2	25.0	17.6	6.3	8.8	0.0	0.0	0.0	0.0	0.0	50.0	14.3	0.0	0.0	0.0	0.0	3.5	0.0
34. % Sin empleo respecto del número de casos	2.0	1.9	3.1	1.7	4.8	4.1	2.6	1.3	1.8	0.0	0.0	0.0	0.0	0.0	5.9	2.9	0.0	0.0	0.0	0.0	1.7	0.0

TEL			LOS EGRESADOS DE LICEN CIATURA																							
ES			E.N.E.P. ACATLÁN																	E.N.E.P. ARAGÓN			E.N.E.P. IZTACALA			F.E.S. ZAR.
A.P.	E.N.E.O.		E.N.M.		E.MUS.		ETNOM.	D.GRAF.	ACT.	FIL.		L.L.HIS.	HIST.	PEDAG.	ARQ.	DIS.IND.	REL.INT.	SOCIOI.	Cs.COM.	DER.	PEDAG.	P.D.AGR.	BIOLOG.	CIR.DEN.	PSL.	CIR.DEN.
GRAF.	COM.GR.	ENFERM.	COMPOS.	INSTR.	PIANO	CANTO																				
68	54	118	2	6	4	1	1	1	16	62	4	7	15	123	22	2	38	12	79	363	76	9	118	250	179	82
53.7	48.1	92.4	0.0	66.7	75.0	100.0	0.0	0.0	87.5	56.5	50.0	71.4	66.7	87.0	18.2	50.0	62.2	63.6	58.2	38.1	85.5	33.3	61.0	66.4	78.8	64.6
16.7	20.4	19.8	100.0	20.0	0.0	100.0	0.0	100.0	0.0	14.8	25.0	28.6	26.7	27.0	36.4	0.0	8.1	36.4	20.3	42.9	23.7	22.2	22.9	24.4	23.2	41.5
28.4	42.6	33.6	100.0	16.7	25.0	100.0	0.0	100.0	0.0	27.4	25.0	42.9	53.3	42.1	45.5	50.0	28.6	72.7	38.5	63.0	37.3	55.6	39.0	31.5	39.1	52.5
84.1	77.2	90.7	66.7	38.9	75.0	100.0	33.3	100.0	93.8	78.0	41.7	47.6	80.0	81.8	93.8	100.0	93.7	93.9	95.4	95.3	91.2	81.5	85.8	80.5	86.9	95.5
12.4	18.5	7.0	33.3	61.1	16.7	0.0	33.3	0.0	4.2	20.4	50.0	42.9	15.6	14.6	3.1	0.0	2.7	3.0	2.1	3.5	6.6	18.5	9.9	16.2	9.1	3.7
94.0	100.0	87.5	100.0	100.0	100.0	100.0	100.0	100.0	100.0	61.3	100.0	100.0	86.7	94.3	52.4	100.0	91.9	63.6	81.0	46.2	92.1	88.9	70.7	44.9	91.0	34.6
9.2	18.9	0.9	0.0	16.7	0.0	0.0	0.0	0.0	0.0	0.0	11.5	25.0	14.3	26.7	18.5	5.0	5.4	36.4	15.8	13.5	6.8	12.5	15.7	6.9	16.5	11.1
73.1	84.3	97.4	50.0	83.3	75.0	100.0	0.0	0.0	81.3	96.8	75.0	100.0	100.0	88.6	95.5	100.0	97.3	91.7	89.9	89.9	93.4	100.0	94.8	88.2	89.1	82.9
67.2	72.5	94.3	50.0	100.0	100.0	100.0	100.0	0.0	56.3	68.3	75.0	85.7	61.5	50.0	68.2	50.0	70.3	27.3	40.5	36.4	50.0	33.3	82.5	89.6	77.5	93.6
92.5	86.3	99.1	100.0	83.3	100.0	100.0	100.0	0.0	87.5	82.3	75.0	71.4	84.6	69.7	95.5	100.0	81.1	41.7	74.7	60.2	75.0	77.8	95.7	98.0	92.0	100.0
84.8	96.0	96.4	50.0	100.0	100.0	100.0	100.0	0.0	80.0	88.1	75.0	100.0	100.0	86.4	95.5	100.0	97.1	91.7	85.3	89.1	94.5	55.6	95.7	89.5	92.2	85.9
53.0	44.9	89.9	50.0	66.7	75.0	100.0	0.0	0.0	46.7	68.3	50.0	71.4	75.0	64.4	59.1	0.0	77.1	66.7	54.7	69.3	60.3	55.6	72.6	66.8	56.7	57.1
62.1	73.5	80.7	50.0	66.7	75.0	100.0	0.0	0.0	46.7	69.5	50.0	71.4	75.0	57.6	50.0	0.0	77.1	41.7	62.7	64.2	67.1	44.4	67.0	71.8	65.2	57.1
47.0	48.0	18.0	0.0	50.0	50.0	0.0	100.0	0.0	66.7	53.3	25.0	28.6	0.0	16.8	31.8	0.0	25.7	0.0	38.7	57.0	13.7	11.1	9.7	64.4	29.2	55.1
87.0	75.0	66.7	0.0	100.0	66.7	100.0	0.0	0.0	85.7	86.5	75.0	80.0	58.3	66.0	81.0	100.0	86.2	60.0	82.5	66.0	69.6	75.0	90.0	82.8	79.1	67.7
9.3	16.7	19.5	100.0	0.0	0.0	0.0	0.0	0.0	7.1	11.5	25.0	20.0	41.7	28.3	14.3	0.0	10.3	40.0	11.1	31.3	21.7	12.5	6.7	12.9	17.1	21.0
28.1	36.7	67.5	50.0	0.0	33.3	0.0	100.0	0.0	28.6	39.3	25.0	28.6	53.8	50.0	47.6	100.0	41.7	30.0	63.6	66.1	67.1	77.8	47.9	44.6	56.9	72.2
20.3	28.0	66.1	0.0	16.7	33.3	0.0	0.0	0.0	28.6	40.3	33.3	0.0	53.8	43.8	57.9	50.0	40.0	33.3	48.7	59.7	58.7	77.8	42.2	41.7	45.7	57.0
10.9	6.1	0.9	0.0	16.7	66.7	0.0	0.0	0.0	7.1	9.8	0.0	28.6	7.7	3.3	0.0	0.0	0.0	8.3	0.0	0.9	0.0	0.0	1.7	5.4	4.0	0.0
29.7	24.0	5.4	50.0	50.0	33.3	100.0	100.0	0.0	35.7	32.3	50.0	14.3	0.0	12.4	15.8	0.0	11.4	25.0	10.5	6.0	2.7	0.0	20.7	21.1	14.3	5.1
78.5	84.3	49.1	100.0	83.3	50.0	100.0	100.0	0.0	50.0	65.0	75.0	85.7	84.6	75.2	77.3	100.0	65.7	83.3	71.4	80.8	77.3	55.6	63.2	54.0	65.3	77.9
96.0	93.0	94.4	100.0	100.0	100.0	100.0	100.0	0.0	87.5	87.2	100.0	100.0	81.8	88.6	93.3	100.0	82.6	40.0	78.2	91.4	94.8	60.0	82.9	78.0	87.5	79.7
42.9	55.0	71.4	100.0	60.0	50.0	100.0	0.0	0.0	50.0	46.2	33.3	50.0	40.0	65.9	20.0	50.0	63.6	70.0	50.0	64.0	57.9	100.0	67.6	28.5	70.3	27.1
82.4	79.1	98.2	100.0	100.0	100.0	100.0	100.0	0.0	87.5	82.1	100.0	100.0	100.0	92.0	23.1	50.0	78.3	90.0	98.1	94.3	94.6	40.0	88.6	95.8	93.5	96.6
21.6	19.0	34.5	0.0	20.0	0.0	0.0	0.0	0.0	62.5	7.7	33.3	33.3	36.4	33.0	13.3	0.0	40.9	30.0	34.0	25.9	27.6	20.0	29.2	19.2	33.6	22.4
9.6	26.2	1.8	0.0	0.0	0.0	0.0	0.0	0.0	0.0	46.2	0.0	16.7	0.0	5.7	26.7	0.0	13.6	0.0	7.5	8.0	5.2	0.0	6.9	2.4	5.3	1.7
8.0	16.3	7.1	0.0	60.0	100.0	0.0	0.0	0.0	25.0	5.1	33.3	16.7	18.2	13.8	15.4	50.0	13.0	10.0	7.7	11.5	18.9	0.0	14.1	29.0	14.3	28.8
7.6	30.2	4.0	0.0	60.0	50.0	100.0	0.0	0.0	0.0	28.2	0.0	16.7	9.1	9.1	21.4	50.0	17.4	0.0	17.3	64.5	19.3	0.0	20.8	42.6	26.8	29.1
1.5	15.7	50.9	0.0	16.7	50.0	0.0	0.0	0.0	50.0	35.0	25.0	14.3	15.4	24.8	22.7	0.0	34.3	16.7	28.6	19.2	22.7	44.4	36.8	46.0	34.7	22.1
0.0	0.0	1.8	0.0	0.0	0.0	0.0	0.0	0.0	0.0	19.0	0.0	0.0	0.0	0.0	0.0	0.0	0.0	0.0	5.6	0.0	0.0	0.0	23.1	22.4	3.7	12.5
6.9	87.5	91.1	0.0	0.0	50.0	0.0	0.0	0.0	66.7	61.9	100.0	0.0	100.0	69.0	100.0	0.0	63.6	100.0	55.6	76.7	75.0	100.0	61.5	5.6	66.7	12.5
7.7	0.0	0.0	0.0	0.0	0.0	0.0	0.0	0.0	33.3	0.0	0.0	0.0	0.0	10.3	0.0	0.0	0.0	0.0	16.7	8.3	0.0	0.0	5.1	7.5	13.0	18.8
1.5	0.0	0.0	0.0	0.0	0.0	0.0	0.0	0.0	12.5	0.0	0.0	0.0	0.0	2.4	0.0	0.0	0.0	0.0	3.8	1.4	0.0	0.0	1.7	3.2	3.9	3.7

3. CUADRO RESUMEN POR PLATAFORMA
 ÍNDICES GENERALES, ACADÉMICOS, SOCIOECONÓMICOS Y LABORALES
 DE LAS CARRERAS DE 9 SEMESTRES

	GLOBAL UNAM	SUBTOT. 9 SEM.	F. ARQUITECTURA			F. C. FÍSICA	ING. QUI.	I. Q. M.	F. QUÍMICA			F. F. EST. L. A.	F. I. ING. M. E.	F. PSIC. PSIC.	E. N. T. S. T. SOC.
			ARO.	D. IND.	URBAN.				QUI.	Q. F. B.	Q. ALIMEN.				
DATOS GENERALES															
1. Número de casos	11,850	2,603	309	24	5	56	125	26	34	126	31	6	114	149	242
2. % De mujeres	50.8	51.7	24.4	41.7	20.0	25.0	34.4	7.7	58.8	75.4	83.9	66.7	9.6	84.6	89.2
3. % De egresados con hijos	23.6	21.7	34.6	17.4	0.0	26.8	7.3	23.1	8.8	19.8	3.3	0.0	8.8	18.2	20.8
4. % Con dependientes económicos	38.3	38.3	50.3	33.3	20.0	41.8	21.6	53.8	17.6	32.0	25.8	0.0	27.4	26.8	32.4
5. % Que procede sólo de escuelas públicas	82.4	85.7	80.7	48.6	40.0	71.3	68.0	96.2	76.2	75.3	65.6	94.4	78.0	87.6	93.2
6. % Que procede sólo de escuelas privadas	11.4	11.9	15.4	47.2	53.3	26.9	29.0	3.8	22.8	22.0	31.2	5.6	20.8	10.8	5.3
ESTUDIOS INMEDIATOS ANTERIORES															
7. % Con promedio de calificaciones mayor de 8	62.9	64.0	46.1	54.2	60.0	88.7	37.1	20.0	50.0	37.9	51.6	100.0	68.2	87.5	92.4
8. % Que egresó antes de 1986	8.9	8.9	9.7	17.4	0.0	18.5	5.7	11.5	2.9	8.9	6.7	0.0	0.0	25.8	3.7
9. % Formación teórica excelente o buena	91.6	91.8	86.6	95.8	100.0	98.2	98.4	100.0	100.0	95.9	100.0	100.0	99.1	85.9	87.6
10. % Formación práctica excelente o buena	65.9	62.3	53.7	100.0	100.0	50.9	71.5	81.8	82.4	88.4	96.4	40.0	70.0	53.4	63.0
11. % Relación teoría-práctica alta o mediana	83.4	83.2	73.3	100.0	100.0	76.8	86.4	92.0	91.2	95.1	100.0	66.7	91.2	83.9	79.7
12. % Dominio de materias del profesor excelente o buena	92.9	92.5	92.6	95.8	100.0	96.4	98.3	100.0	97.1	97.5	100.0	100.0	96.3	93.0	93.0
13. % Puntualidad del profesor excelente o buena	67.2	62.5	58.4	87.5	100.0	83.6	76.3	91.3	82.4	79.8	78.6	60.0	79.6	57.3	74.1
14. % Uso de técnicas de enseñanza del prof. excelente o buena	67.6	67.4	67.7	87.5	100.0	67.3	74.6	69.6	55.9	73.9	82.1	60.0	68.5	75.5	74.0
15. % Demanda profesionales muy alta o alta	51.0	38.9	28.7	33.3	100.0	5.4	50.8	20.8	17.6	37.0	28.6	20.0	61.7	23.6	10.8
SITUACIÓN SOCIOECONÓMICA															
16. % Cuyo sostén económico fueron los padres	76.4	77.4	72.5	95.0	50.0	75.0	92.1	75.0	88.0	92.0	91.7	100.0	87.6	62.0	73.1
17. % Cuyo sostén económico fue el alumno mismo	19.2	18.2	25.1	0.0	0.0	19.2	5.0	12.5	8.0	10.0	0.0	0.0	7.9	31.8	18.8
18. % Madres con máximo primaria	47.6	49.6	50.7	17.4	50.0	35.7	33.9	66.7	42.4	45.9	35.5	50.0	38.1	11.5	60.4
19. % Padres con máximo primaria	40.7	41.6	42.9	17.4	50.0	28.6	25.6	62.5	33.3	36.7	16.7	33.3	32.7	6.8	51.9
20. % Madres con licenciatura o posgrado	6.2	5.5	5.1	30.4	0.0	17.9	16.1	4.2	18.2	12.3	19.4	16.7	8.0	12.2	0.8
21. % Padres con licenciatura o posgrado	20.6	17.9	20.6	34.8	25.0	35.7	35.5	12.5	27.3	35.8	46.7	50.0	33.6	25.0	4.6
SITUACIÓN LABORAL															
% RESPECTO DE LOS QUE SÍ TRABAJAN															
22. % Que Trabaja	66.8	69.9	80.5	83.3	80.0	67.3	58.4	52.0	38.2	63.0	58.6	66.7	70.3	69.9	52.0
23. % Relación trabajo-carrera alta o mediana	88.2	87.9	89.9	95.0	100.0	83.8	78.1	84.6	92.3	93.3	88.2	25.0	84.6	80.0	77.1
24. % Que trabaja en sector público	43.8	39.5	22.1	10.0	50.0	66.7	32.9	46.2	23.1	40.5	23.5	75.0	39.7	56.4	74.1
25. % Que trabaja en sector servicios	80.1	63.4	29.4	30.0	66.7	91.9	49.3	46.2	61.5	58.1	52.9	100.0	61.0	77.9	93.1
26. % Con ingresos de N\$1,000.00 a N\$1,500.00 mensuales	23.3	19.6	16.1	10.0	0.0	8.1	4.1	7.7	15.4	18.9	25.0	0.0	16.9	38.3	37.3
27. % Con ingresos de N\$3,000.00 ó más mensuales	16.5	19.0	20.8	35.0	25.0	18.9	32.9	30.8	30.8	14.9	18.8	0.0	41.6	3.2	0.0
28. % Que trabajan menos de 16 horas a la semana	11.1	10.2	4.6	25.0	0.0	24.3	17.8	30.8	30.8	9.3	0.0	50.0	11.5	13.7	4.3
29. % Que trabaja sólo con colegas	37.7	29.2	37.3	25.0	0.0	10.8	28.8	15.4	7.7	29.7	23.5	0.0	45.5	18.9	6.1
% RESPECTO DE LOS QUE NO TRABAJAN															
30. % Que no trabaja	33.2	30.1	19.5	16.7	20.0	32.7	41.6	48.0	61.8	37.0	41.4	33.3	29.7	30.1	48.0
31. % Que no trabaja por seguir estudiando	23.7	13.6	1.8	0.0	0.0	16.7	19.2	0.0	45.0	22.0	8.3	0.0	3.0	36.6	27.6
32. % Que no trabaja por preparar tesis	40.7	63.2	80.7	100.0	100.0	72.2	75.0	72.7	45.0	65.9	75.0	100.0	87.9	9.8	39.0
33. % Que no encuentra empleo	6.6	4.5	1.8	0.0	0.0	0.0	1.9	0.0	5.0	2.4	8.3	0.0	3.0	4.9	3.8
34. % Sin empleo respecto del número de casos	2.0	1.3	0.3	0.0	0.0	0.0	0.8	0.0	2.9	0.8	3.2	0.0	0.9	1.3	1.7

Continuación

TEL																						
ES DE LOS EGRESADOS DE LICENCIATURA																						
RES																						
E.N.E.P. ACATLÁN									E.N.E.P. ARA.					F.E.S. CUAUTILÁN					F.E.S. ZARAGOZA			
ARG.	REL.INT.	Cs.P.A.P.	SOCIOL.	CS.COM.	ING.CIV.	M.A.COM.	E.INGL.	ING.COMP.	ING.QUÍ	QUÍ.	Q.F.B.	ING.ALI.	CONTAD.	ADMÓN.	BIOLOG.	ING.QUÍ.	Q.F.B.	PSIC.				
109	37	41	25	91	32	66	12	60	40	20	98	39	275	129	41	45	84	111				
27.5	65.8	39.0	64.0	75.8	3.1	39.4	91.7	21.7	27.5	70.0	69.4	56.4	51.3	52.7	51.2	31.1	69.0	70.0				
27.5	5.4	39.0	28.0	18.9	21.9	13.6	16.7	5.2	26.3	15.0	15.5	18.4	25.6	24.2	17.1	22.7	19.3	38.5				
47.7	16.2	48.8	54.2	31.0	62.5	39.4	25.0	42.4	47.4	25.0	31.6	38.5	43.6	40.9	34.1	51.1	38.1	52.8				
80.9	70.2	89.2	81.3	86.6	87.1	90.3	80.6	92.2	87.4	88.3	89.1	87.2	96.3	94.2	91.1	88.9	95.6	94.5				
15.1	26.3	8.3	18.7	8.2	9.7	7.7	11.1	5.0	10.9	10.0	7.8	9.4	2.5	3.9	7.3	8.1	3.2	3.4				
25.5	81.6	78.0	75.0	84.3	46.9	83.3	75.0	80.0	47.5	60.0	35.7	48.7	81.2	75.2	51.2	28.9	35.4	94.6				
14.7	5.3	22.5	33.3	12.2	9.4	0.0	0.0	0.0	12.5	5.3	2.1	5.3	8.5	10.9	5.0	6.7	3.6	17.4				
87.0	91.9	92.7	69.6	95.5	90.6	97.0	100.0	89.7	95.0	90.0	97.9	94.9	93.8	95.3	85.4	84.4	86.7	89.2				
41.3	40.5	35.9	28.6	48.2	41.4	59.1	63.6	58.6	56.4	65.0	73.4	68.4	69.3	59.7	82.5	30.2	78.8	60.4				
64.8	59.5	60.0	39.1	76.4	74.2	84.8	91.7	87.9	87.2	85.0	96.9	89.7	93.1	89.8	87.8	57.8	98.8	78.4				
84.4	91.4	91.9	77.3	97.6	83.9	91.9	100.0	84.2	92.1	95.0	96.8	94.9	94.7	93.5	82.9	76.7	82.7	86.9				
37.6	54.3	60.5	33.3	60.0	61.3	71.0	100.0	59.6	57.9	55.0	69.5	59.0	54.2	42.3	68.3	62.8	55.0	41.5				
54.1	68.6	73.7	40.0	67.1	66.7	66.1	83.3	59.6	56.8	40.0	68.4	71.8	70.5	59.8	68.3	44.2	58.8	62.3				
31.2	32.4	13.2	0.0	36.5	35.5	77.4	75.0	82.5	26.3	45.0	40.4	25.6	84.0	68.0	2.4	27.9	19.8	21.5				
78.3	82.8	73.3	31.6	76.6	67.9	85.4	62.5	81.6	88.5	88.2	85.5	87.1	71.9	74.1	82.9	91.2	89.0	61.5				
20.7	10.3	23.3	63.2	22.1	32.1	10.4	25.0	16.3	11.5	0.0	6.0	9.7	25.3	22.2	11.4	0.0	6.8	29.7				
45.4	21.6	43.9	50.0	44.3	50.0	36.9	58.3	64.9	60.0	36.8	53.6	43.6	63.1	66.4	70.0	57.8	66.3	64.5				
39.8	27.0	50.0	40.9	30.6	56.3	33.8	50.0	42.1	45.0	33.3	48.5	35.9	55.0	53.7	52.5	52.3	54.2	54.5				
2.8	13.5	0.0	4.5	3.4	6.3	7.7	8.3	3.5	2.5	5.3	1.0	2.6	0.7	0.0	0.0	2.2	0.0	0.9				
19.4	37.8	12.5	18.2	20.0	12.5	20.0	25.0	17.5	15.0	5.6	7.2	17.9	6.7	8.1	7.5	13.6	10.8	4.5				
75.5	61.1	81.6	86.4	77.5	81.3	83.1	100.0	73.7	64.1	35.0	48.4	68.4	90.8	71.5	74.4	72.7	48.1	67.3				
97.5	54.5	87.1	68.4	85.5	88.5	92.6	90.9	95.2	84.0	100.0	100.0	92.3	95.9	96.6	58.6	93.8	89.5	80.0				
15.0	68.2	87.1	94.4	60.9	30.8	31.5	36.4	58.5	32.0	71.4	64.4	38.5	13.0	18.2	75.9	46.9	35.1	68.6				
28.8	77.3	93.5	100.0	92.6	19.2	77.8	90.9	78.0	32.0	100.0	88.9	42.3	68.0	56.8	85.7	31.3	78.9	93.0				
15.0	18.2	48.4	42.1	27.9	15.4	7.4	27.3	7.1	12.0	0.0	20.0	11.5	15.9	17.0	17.2	15.6	23.7	29.6				
21.3	36.4	19.4	26.3	14.7	11.5	35.2	9.1	33.3	32.0	14.3	2.2	15.4	22.4	25.0	6.9	9.4	0.0	9.9				
6.3	4.5	9.7	10.5	11.6	0.0	7.4	27.3	2.4	8.0	71.4	20.0	34.6	4.9	6.8	20.7	6.3	18.4	15.5				
36.3	13.6	0.0	5.3	21.7	46.2	5.6	0.0	7.1	28.0	28.6	42.2	19.2	58.4	11.4	10.3	34.4	44.7	23.5				
24.5	38.9	18.4	13.6	22.5	18.8	16.9	0.0	26.3	35.9	65.0	51.6	31.6	9.2	28.5	25.6	27.3	51.9	32.7				
3.8	0.0	42.9	33.3	10.0	0.0	9.1	0.0	7.1	7.7	0.0	2.2	0.0	4.2	2.9	20.0	16.7	5.0	8.6				
61.5	76.9	57.1	33.3	40.0	50.0	54.5	0.0	92.9	53.8	100.0	89.1	75.0	70.8	62.9	70.0	66.7	82.5	48.6				
0.0	15.4	0.0	0.0	10.0	33.3	0.0	0.0	0.0	30.8	0.0	4.3	16.7	4.2	5.7	0.0	8.3	2.5	5.7				
0.0	5.3	0.0	0.0	2.2	6.3	0.0	0.0	0.0	10.0	0.0	2.0	5.1	0.4	1.6	0.0	2.2	1.2	1.8				

4. CU ADRO RESUMEN POR PLANT
 ÍNDICES GENERALES, ACADÉMICOS, SOCIO ECONÓMICOS Y LABORALES
 DE LA S CARRERAS DE 10 SEMESTRE

	GLOBAL	SUBTOT.	F. CONTADURÍA			F. D.	F. E.	F. F.	ING. CIV.	ING. GEOL.	ING.
	UNAM	10 SEM.	CONTAD.	ADMÓN.	INFORM.	DER.	ECON.	GEOGR.			
DATOS GENERALES											
1. Número de casos	11,850	4,343	1,181	514	30	567	136	43	162	11	
2. % De mujeres	50.8	41.8	58.8	56.3	70.0	38.9	36.0	46.5	9.3	36.4	
3. % De egresados con hijos	23.6	21.5	13.0	12.0	6.7	33.2	31.6	25.6	16.1	36.4	
4. % Con dependientes económicos	38.3	37.3	29.1	24.5	10.0	49.6	47.4	51.2	36.6	54.5	
5. % Que procede sólo de escuelas públicas	82.4	86.2	94.3	91.8	87.8	78.6	84.7	90.5	74.9	81.8	
6. % Que procede sólo de escuelas privadas	11.4	11.4	4.3	5.6	12.2	19.5	12.1	7.9	20.7	15.2	
ESTUDIOS INMEDIATOS ANTERIORES											
7. % Con promedio de calificaciones mayor de 8	62.9	94.5	77.7	77.1	100.0	53.0	81.1	71.4	41.8	45.5	
8. % Que egresó antes de 1986	8.9	7.4	2.0	3.0	0.0	14.3	20.6	17.1	3.8	0.0	
9. % Formación teórica excelente o buena	91.6	93.9	95.0	95.5	83.3	95.9	81.4	90.5	98.1	81.8	
10. % Formación práctica excelente o buena	65.9	59.6	72.7	51.9	30.0	45.5	40.2	54.8	71.8	90.9	
11. % Relación teoría-práctica alta o mediana	83.4	80.3	91.9	73.4	73.3	65.2	53.9	75.6	92.0	90.9	
12. % Dominio de materias del profesor excelente o buena	92.9	93.7	93.4	93.7	81.5	97.6	86.0	92.3	98.7	100.0	
13. % Puntualidad del profesor excelente o buena	67.2	71.4	74.8	79.7	59.3	71.7	63.0	59.0	84.2	88.9	
14. % Uso de técnicas de enseñanza del prof. excelente o buena	67.6	68.2	71.2	65.8	48.1	70.3	57.1	42.1	78.3	77.8	
15. % Demanda profesionales muy alta o alta	51.0	62.9	90.9	66.3	96.3	63.6	14.0	5.1	47.1	10.0	
SITUACIÓN SOCIOECONÓMICA											
16. % Cuyo sostén económico fueron los padres	76.4	74.1	74.2	76.5	100.0	65.4	65.3	65.5	73.8	50.0	
17. % Cuyo sostén económico fue el alumno mismo	19.2	22.8	23.8	20.6	0.0	32.4	32.6	24.1	24.6	40.0	
18. % Madres con máximo primaria	47.6	47.2	50.7	43.0	41.4	40.7	46.5	47.6	42.1	27.3	
19. % Padres con máximo primaria	40.7	40.8	44.5	37.3	24.1	36.6	41.6	41.5	38.6	27.3	
20. % Madres con licenciatura o posgrado	6.2	5.6	3.3	4.0	24.1	7.5	7.1	4.8	10.7	0.0	
21. % Padres con licenciatura o posgrado	20.6	20.0	14.3	20.4	44.8	26.7	17.6	22.0	29.7	27.3	
SITUACIÓN LABORAL											
% RESPECTO DE LOS QUE SÍ TRABAJAN											
22. % Que Trabaja	66.8	78.5	91.3	76.5	60.0	80.3	74.2	78.0	75.6	72.7	
23. % Relación trabajo-carrera alta o mediana	88.2	90.6	97.4	90.6	100.0	90.8	67.4	90.3	94.2	62.5	
24. % Que trabaja en sector público	43.8	36.3	16.7	30.3	33.3	60.7	75.8	58.1	28.9	75.0	
25. % Que trabaja en sector servicios	80.1	79.9	85.5	84.5	88.9	94.8	89.0	96.8	36.4	75.0	
26. % Con ingresos de N\$1,000.00 a N\$1,500.00 mensuales	23.3	24.6	32.7	29.2	5.6	23.1	26.1	9.7	11.6	25.0	
27. % Con ingresos de N\$3,000.00 ó más mensuales	16.5	18.5	8.8	14.6	44.4	23.1	15.2	16.1	28.9	25.0	
28. % Que trabajan menos de 16 horas a la semana	11.1	7.5	5.4	6.8	0.0	6.0	5.5	25.8	5.8	0.0	
29. % Que trabaja sólo con colegas	37.7	47.4	63.1	12.5	5.6	62.4	23.1	9.7	55.4	0.0	
% RESPECTO DE LOS QUE NO TRABAJAN											
30. % Que no trabaja	33.2	21.5	8.7	23.5	40.0	19.7	25.8	22.0	24.4	27.3	
31. % Que no trabaja por seguir estudiando	23.7	15.6	33.3	42.4	8.3	4.9	22.6	33.3	5.4	0.0	
32. % Que no trabaja por preparar tesis	40.7	60.1	36.4	21.2	91.7	78.4	45.2	66.7	81.1	100.0	
33. % Que no encuentra empleo	6.6	5.9	4.0	13.6	0.0	1.0	9.7	0.0	2.7	0.0	
34. % Sin empleo respecto del número de casos	2.0	1.2	0.3	3.1	0.0	0.2	2.2	0.0	0.6	0.0	

4. CU ADRO RESUMEN POR PLANT
 ÍNDICES GENERALES, ACADÉMICOS, SOCIO ECONÓMICOS Y LABORALES
 DE LA S CARRERAS DE 10 SEMESTRE

	GLOBAL	SUBTOT.	F. CONTADURÍA			F. D.	F. E.	F. F.	ING. CIV.	ING. GEOL.	ING.
	UNAM	10 SEM.	CONTAD.	ADMÓN.	INFORM.	DER.	ECON.	GEOGR.			
DATOS GENERALES											
1. Número de casos	11,850	4,343	1,181	514	30	567	136	43	162	11	
2. % De mujeres	50.8	41.8	58.8	56.3	70.0	38.9	36.0	46.5	9.3	36.4	
3. % De egresados con hijos	23.6	21.5	13.0	12.0	6.7	33.2	31.6	25.6	16.1	36.4	
4. % Con dependientes económicos	38.3	37.3	29.1	24.5	10.0	49.6	47.4	51.2	36.6	54.5	
5. % Que procede sólo de escuelas públicas	82.4	86.2	94.3	91.8	87.8	78.6	84.7	90.5	74.9	81.8	
6. % Que procede sólo de escuelas privadas	11.4	11.4	4.3	5.6	12.2	19.5	12.1	7.9	20.7	15.2	
ESTUDIOS INMEDIATOS ANTERIORES											
7. % Con promedio de calificaciones mayor de 8	62.9	94.5	77.7	77.1	100.0	53.0	81.1	71.4	41.8	45.5	
8. % Que egresó antes de 1986	8.9	7.4	2.0	3.0	0.0	14.3	20.6	17.1	3.8	0.0	
9. % Formación teórica excelente o buena	91.6	93.9	95.0	95.5	83.3	95.9	81.4	90.5	98.1	81.8	
10. % Formación práctica excelente o buena	65.9	59.6	72.7	51.9	30.0	45.5	40.2	54.8	71.8	90.9	
11. % Relación teoría-práctica alta o mediana	83.4	80.3	91.9	73.4	73.3	65.2	53.9	75.6	92.0	90.9	
12. % Dominio de materias del profesor excelente o buena	92.9	93.7	93.4	93.7	81.5	97.6	86.0	92.3	98.7	100.0	
13. % Puntualidad del profesor excelente o buena	67.2	71.4	74.8	79.7	59.3	71.7	63.0	59.0	84.2	88.9	
14. % Uso de técnicas de enseñanza del prof. excelente o buena	67.6	68.2	71.2	65.8	48.1	70.3	57.1	42.1	78.3	77.8	
15. % Demanda profesionales muy alta o alta	51.0	62.9	90.9	66.3	96.3	63.6	14.0	5.1	47.1	10.0	
SITUACIÓN SOCIOECONÓMICA											
16. % Cuyo sostén económico fueron los padres	76.4	74.1	74.2	76.5	100.0	65.4	65.3	65.5	73.8	50.0	
17. % Cuyo sostén económico fue el alumno mismo	19.2	22.8	23.8	20.6	0.0	32.4	32.6	24.1	24.6	40.0	
18. % Madres con máximo primaria	47.6	47.2	50.7	43.0	41.4	40.7	46.5	47.6	42.1	27.3	
19. % Padres con máximo primaria	40.7	40.8	44.5	37.3	24.1	36.6	41.6	41.5	38.6	27.3	
20. % Madres con licenciatura o posgrado	6.2	5.6	3.3	4.0	24.1	7.5	7.1	4.8	10.7	0.0	
21. % Padres con licenciatura o posgrado	20.6	20.0	14.3	20.4	44.8	26.7	17.6	22.0	29.7	27.3	
SITUACIÓN LABORAL											
% RESPECTO DE LOS QUE SÍ TRABAJAN											
22. % Que Trabaja	66.8	78.5	91.3	76.5	60.0	80.3	74.2	78.0	75.6	72.7	
23. % Relación trabajo-carrera alta o mediana	88.2	90.6	97.4	90.6	100.0	90.8	67.4	90.3	94.2	62.5	
24. % Que trabaja en sector público	43.8	36.3	16.7	30.3	33.3	60.7	75.8	58.1	28.9	75.0	
25. % Que trabaja en sector servicios	80.1	79.9	85.5	84.5	88.9	94.8	89.0	96.8	36.4	75.0	
26. % Con ingresos de N\$1,000.00 a N\$1,500.00 mensuales	23.3	24.6	32.7	29.2	5.6	23.1	26.1	9.7	11.6	25.0	
27. % Con ingresos de N\$3,000.00 ó más mensuales	16.5	18.5	8.8	14.6	44.4	23.1	15.2	16.1	28.9	25.0	
28. % Que trabajan menos de 16 horas a la semana	11.1	7.5	5.4	6.8	0.0	6.0	5.5	25.8	5.8	0.0	
29. % Que trabaja sólo con colegas	37.7	47.4	63.1	12.5	5.6	62.4	23.1	9.7	55.4	0.0	
% RESPECTO DE LOS QUE NO TRABAJAN											
30. % Que no trabaja	33.2	21.5	8.7	23.5	40.0	19.7	25.8	22.0	24.4	27.3	
31. % Que no trabaja por seguir estudiando	23.7	15.6	33.3	42.4	8.3	4.9	22.6	33.3	5.4	0.0	
32. % Que no trabaja por preparar tesis	40.7	60.1	36.4	21.2	91.7	78.4	45.2	66.7	81.1	100.0	
33. % Que no encuentra empleo	6.6	5.9	4.0	13.6	0.0	1.0	9.7	0.0	2.7	0.0	
34. % Sin empleo respecto del número de casos	2.0	1.2	0.3	3.1	0.0	0.2	2.2	0.0	0.6	0.0	

EL

DE LOS EGRESADOS DE LICENCIATURA

RES

F. INGENIERÍA				F. MED.	F. V.	E.N.E.P. ACATLÁN		E.N.E.P. ARAGÓN			F.E.S. CUAUTITLÁN			E.N.E.P. IZTACALA
3.PET.	ING.M.E.	ING.GEOF.	ING.COM.	MÉD.CIR.	M.V.Z.	DER.	ECONO.	ECONO.	ING.CIV.	ING.M.E.	ING.M.E.	M.V.Z.	ING.AGR.	MÉD.CIR.
27	249	9	197	7	251	439	38	24	45	61	101	158	91	2
14.8	15.7	11.1	37.6	28.6	41.0	35.1	26.3	33.3	4.4	11.5	7.9	42.4	22.0	100.0
15.4	13.3	0.0	16.6	0.0	17.8	42.6	31.6	13.0	37.8	20.0	30.0	21.2	36.3	50.0
30.8	28.2	22.2	29.6	28.6	24.1	63.2	55.3	50.0	60.5	43.3	47.5	32.1	57.1	50.0
91.4	70.1	66.7	86.2	95.2	77.4	83.0	87.7	95.7	92.5	96.7	89.1	79.6	95.6	100.0
8.6	26.4	18.5	11.3	4.8	19.7	13.2	8.8	1.4	6.7	2.8	9.9	17.2	2.2	0.0
26.9	69.6	62.5	79.9	85.7	28.1	55.9	60.5	91.7	25.0	50.8	42.4	27.6	65.9	50.0
3.8	3.4	0.0	2.6	0.0	1.6	19.4	17.6	12.5	17.8	6.8	11.1	5.8	19.8	0.0
100.0	94.8	100.0	96.4	85.7	94.0	92.7	86.1	91.7	93.3	86.7	91.8	89.8	89.0	100.0
96.3	67.2	88.9	79.7	100.0	57.5	42.6	40.0	50.0	69.0	44.1	49.0	48.7	75.8	100.0
100.0	87.1	88.9	91.7	100.0	86.0	64.9	55.6	70.8	95.6	73.3	81.0	83.4	94.5	100.0
100.0	94.6	100.0	96.3	85.7	94.2	94.8	91.7	82.6	86.0	80.7	91.0	92.1	83.9	100.0
64.0	74.5	66.7	67.9	71.4	79.4	64.7	48.6	65.2	73.8	45.6	51.0	58.9	56.3	100.0
80.0	68.6	66.7	59.7	85.7	71.1	70.9	71.4	65.2	64.3	53.6	55.1	70.5	57.5	100.0
3.8	60.7	14.3	81.9	85.7	27.9	62.8	13.9	8.7	34.9	48.3	57.0	25.2	8.0	100.0
84.2	87.6	100.0	86.5	100.0	85.3	59.8	53.3	70.0	73.0	78.0	75.3	83.9	87.3	100.0
10.5	9.8	0.0	10.1	0.0	11.8	33.3	40.0	25.0	18.9	22.0	21.0	12.5	7.9	0.0
57.7	36.0	44.4	39.7	42.9	43.5	51.9	63.9	70.8	68.9	71.7	61.0	48.4	53.8	50.0
38.5	29.1	33.3	30.2	28.6	38.8	45.8	52.8	50.0	53.3	65.0	50.0	37.5	50.5	50.0
7.7	12.6	22.2	6.9	14.3	9.3	2.8	8.3	8.3	2.2	0.0	3.0	4.6	1.1	0.0
15.4	38.9	11.1	23.3	57.1	24.9	15.3	16.7	12.5	6.7	5.0	10.0	21.7	6.6	0.0
50.0	69.6	66.7	86.0	0.0	46.5	81.3	71.4	73.9	66.7	66.1	72.9	63.2	79.3	0.0
46.2	87.8	83.3	95.8	0.0	74.6	89.7	84.0	100.0	86.7	82.1	87.1	83.2	65.2	0.0
53.8	29.8	66.7	36.4	0.0	32.4	54.6	76.0	76.5	56.7	35.9	32.9	39.1	58.0	0.0
53.8	55.0	83.3	87.8	0.0	59.3	91.1	96.0	88.2	50.0	44.7	38.6	57.6	55.1	0.0
15.4	11.7	33.3	6.7	0.0	15.2	23.1	20.8	35.3	31.0	15.8	11.4	21.3	34.8	0.0
0.0	35.1	16.7	57.6	0.0	8.0	20.1	33.3	23.5	10.3	23.7	22.9	8.5	17.4	0.0
30.8	7.6	33.3	2.4	0.0	23.0	6.3	8.0	12.5	7.1	8.3	11.4	26.3	8.7	0.0
15.4	35.1	50.0	22.9	0.0	40.7	61.0	16.7	35.3	43.3	45.9	47.1	42.9	23.2	0.0
50.0	30.4	33.3	14.0	100.0	53.5	18.7	28.6	26.1	33.3	33.9	27.1	36.8	20.7	100.0
0.0	9.5	0.0	3.7	28.6	10.2	6.4	22.2	20.0	0.0	0.0	3.8	7.1	0.0	0.0
91.7	70.3	66.7	88.9	0.0	55.5	70.5	66.7	40.0	92.3	86.7	80.8	82.1	57.1	0.0
8.3	12.2	0.0	0.0	0.0	3.1	3.8	0.0	20.0	7.7	13.3	11.5	0.0	14.3	100.0
3.7	3.6	0.0	0.0	0.0	1.6	0.7	0.0	4.2	2.2	3.3	3.0	0.0	2.2	50.0

5. CUADRO RESUMEN POR PLANTEL

**ÍNDICES GENERALES, ACADÉMICOS, SOCIOECONÓMICOS Y LABORALES DE LOS EGRESADOS DE LICENCIATURA
DE LAS CARRERAS DE 12 SEMESTRES**

	GLOBAL UNAM	SUBTOT. 12 SEM.	F. MEDICINA MÉD.CIR.	E.N.E.P. IZTACALA MÉD.CIR.(T)	F.E.S. ZARAGOZA MÉD.CIR.(T)
DATOS GENERALES					
1. Número de casos	11,850	1,652	1,088	382	182
2. % De mujeres	50.8	50.7	51.5	47.9	52.2
3. % De egresados con hijos	23.6	23.2	19.8	29.6	30.7
4. % Con dependientes económicos	38.3	35.4	29.6	48.1	44.6
5. % Que procede sólo de escuelas públicas	82.4	82.6	79.4	85.1	96.5
6. % Que procede sólo de escuelas privadas	11.4	14.2	17.2	11.5	2.4
ESTUDIOS INMEDIATOS ANTERIORES					
7. % Con promedio de calificaciones mayor de 8	62.9	42.8	55.0	21.5	13.2
8. % Que egresó antes de 1986	8.9	2.3	2.4	1.9	2.9
9. % Formación teórica excelente o buena	91.6	87.8	89.2	85.6	84.0
10. % Formación práctica excelente o buena	65.9	89.3	88.8	91.1	88.8
11. % Relación teoría-práctica alta o mediana	83.4	96.1	95.5	97.9	95.6
12. % Dominio de materias del profesor excelente o buena	92.9	93.9	95.5	89.9	93.2
13. % Puntualidad del profesor excelente o buena	67.2	68.8	72.1	62.8	62.1
14. % Uso de técnicas de enseñanza del prof. excelente o buena	67.6	68.3	69.1	65.1	70.1
15. % Demanda profesionales muy alta o alta	51.0	65.1	67.3	63.3	56.0
SITUACIÓN SOCIOECONÓMICA					
16. % Cuyo sostén económico fueron los padres	76.4	69.7	85.7	66.0	80.6
17. % Cuyo sostén económico fue el alumno mismo	19.2	10.4	9.3	11.3	14.2
18. % Madres con máximo primaria	47.6	67.3	38.2	93.4	65.3
19. % Padres con máximo primaria	40.7	38.5	29.4	47.4	57.3
20. % Madres con licenciatura o posgrado	6.2	11.4	10.8	6.6	2.5
21. % Padres con licenciatura o posgrado	20.6	27.0	33.5	17.0	11.0
SITUACIÓN LABORAL					
% RESPECTO DE LOS QUE SÍ TRABAJAN					
22. % Que Trabaja	66.8	25.7	22.5	29.6	36.5
23. % Relación trabajo-carrera alta o mediana	88.2	20.2	81.1	88.1	90.8
24. % Que trabaja en sector público	43.8	12.0	50.4	54.1	44.6
25. % Que trabaja en sector servicios	80.1	22.0	90.4	96.9	92.3
26. % Con ingresos de N\$1,000.00 a N\$1,500.00 mensuales	23.3	5.7	19.4	30.3	30.8
27. % Con ingresos de N\$3,000.00 ó más mensuales	16.5	1.0	4.8	4.0	1.5
28. % Que trabajan menos de 16 horas a la semana	11.1	5.3	24.9	18.6	18.5
29. % Que trabaja sólo con colegas	37.7	10.4	44.1	43.9	47.6
% RESPECTO DE LOS QUE NO TRABAJAN					
30. % Que no trabaja	33.2	74.3	77.5	70.4	63.5
31. % Que no trabaja por seguir estudiando	23.7	28.9	51.4	23.4	21.6
32. % Que no trabaja por preparar tesis	40.7	0.7	0.5	1.3	3.6
33. % Que no encuentra empleo	6.6	4.6	4.6	12.1	9.0
34. % Sin empleo respecto del número de casos	2.0	4.5	3.2	7.6	5.5

ANEXO

Cuestionario de lectura óptica



UNIVERSIDAD NACIONAL AUTÓNOMA DE MÉXICO
DIRECCIÓN GENERAL DE ESTADÍSTICA Y SISTEMAS DE INFORMACIÓN INSTITUCIONALES
DIRECCIÓN GENERAL DE ADMINISTRACIÓN ESCOLAR
CUESTIONARIO PARA EGRESADOS DE LICENCIATURA

NOMBRE _____
Apellido Paterno Apellido Materno Nombre (s)

DOMICILIO _____
(Escriba un domicilio permanente donde se le pueda enviar información durante los próximos años).

CALLE Y NÚMERO _____

COLONIA _____

DELEGACIÓN O MUNICIPIO _____

CIUDAD Y ENTIDAD FEDERATIVA _____

CÓDIGO POSTAL _____ TELÉFONO _____

0	1	2	3	4	5	6	7	8	9	
0	1	2	3	4	5	6	7	8	9	
0	1	2	3	4	5	6	7	8	9	
0	1	2	3	4	5	6	7	8	9	
0	1	2	3	4	5	6	7	8	9	

NO MARQUE EN LA ZONA SOMBRADA

INSTRUCCIONES GENERALES

Conteste verazmente. La información proporcionada se usará con fines estadísticos y será de carácter confidencial.

- 1.- **NO** maltrate, doble o engrape esta hoja.
- 2.- **Use solamente lápiz del 2 ó 2 1/2. NO** use pluma ni marcador
- 3.- En caso de error borre completa y limpiamente.
- 4.- Marque su respuesta llenando completamente el óvalo que corresponda.
Ejemplo:
- 5.- **NO** marque así:

NOMBRE COMPLETO DE LA LICENCIATURA CURSADA _____

ESCUELA O FACULTAD _____

NO MALTRATE NI DOBLE ESTA HOJA

I. DATOS GENERALES

<p>1.- Número de cuenta</p> <p>INSTRUCCIÓN Escriba en los cuadros el número de cuenta y rellene el óvalo que represente el número escrito en cada cuadro.</p> <table border="1"> <tr><td> </td><td> </td><td> </td><td> </td><td> </td><td> </td><td> </td><td> </td><td> </td><td> </td><td> </td></tr> <tr><td>0</td><td>1</td><td>2</td><td>3</td><td>4</td><td>5</td><td>6</td><td>7</td><td>8</td><td>9</td><td> </td></tr> <tr><td>0</td><td>1</td><td>2</td><td>3</td><td>4</td><td>5</td><td>6</td><td>7</td><td>8</td><td>9</td><td> </td></tr> <tr><td>0</td><td>1</td><td>2</td><td>3</td><td>4</td><td>5</td><td>6</td><td>7</td><td>8</td><td>9</td><td> </td></tr> <tr><td>0</td><td>1</td><td>2</td><td>3</td><td>4</td><td>5</td><td>6</td><td>7</td><td>8</td><td>9</td><td> </td></tr> <tr><td>0</td><td>1</td><td>2</td><td>3</td><td>4</td><td>5</td><td>6</td><td>7</td><td>8</td><td>9</td><td> </td></tr> <tr><td>0</td><td>1</td><td>2</td><td>3</td><td>4</td><td>5</td><td>6</td><td>7</td><td>8</td><td>9</td><td> </td></tr> <tr><td>0</td><td>1</td><td>2</td><td>3</td><td>4</td><td>5</td><td>6</td><td>7</td><td>8</td><td>9</td><td> </td></tr> <tr><td>0</td><td>1</td><td>2</td><td>3</td><td>4</td><td>5</td><td>6</td><td>7</td><td>8</td><td>9</td><td> </td></tr> <tr><td>0</td><td>1</td><td>2</td><td>3</td><td>4</td><td>5</td><td>6</td><td>7</td><td>8</td><td>9</td><td> </td></tr> </table>												0	1	2	3	4	5	6	7	8	9		0	1	2	3	4	5	6	7	8	9		0	1	2	3	4	5	6	7	8	9		0	1	2	3	4	5	6	7	8	9		0	1	2	3	4	5	6	7	8	9		0	1	2	3	4	5	6	7	8	9		0	1	2	3	4	5	6	7	8	9		0	1	2	3	4	5	6	7	8	9		0	1	2	3	4	5	6	7	8	9		<p>2.- Año de nacimiento</p> <p>INSTRUCCIÓN Escriba en los cuadros el año de nacimiento y rellene el óvalo que represente el número escrito en cada cuadro.</p> <table border="1"> <tr><td> </td><td> </td><td> </td><td> </td></tr> <tr><td>1</td><td>9</td><td> </td><td> </td></tr> <tr><td>0</td><td>0</td><td>0</td><td>0</td></tr> <tr><td>0</td><td>0</td><td>0</td><td>0</td></tr> <tr><td>0</td><td>0</td><td>0</td><td>0</td></tr> <tr><td>0</td><td>0</td><td>0</td><td>0</td></tr> <tr><td>0</td><td>0</td><td>0</td><td>0</td></tr> <tr><td>0</td><td>0</td><td>0</td><td>0</td></tr> <tr><td>0</td><td>0</td><td>0</td><td>0</td></tr> <tr><td>0</td><td>0</td><td>0</td><td>0</td></tr> <tr><td>0</td><td>0</td><td>0</td><td>0</td></tr> </table>					1	9			0	0	0	0	0	0	0	0	0	0	0	0	0	0	0	0	0	0	0	0	0	0	0	0	0	0	0	0	0	0	0	0	0	0	0	0	<p>3. Sexo</p> <p>Masculino <input type="radio"/></p> <p>Femenino <input type="radio"/></p>	<p>4. Estado civil</p> <p>Casado <input type="radio"/></p> <p>Soltero <input type="radio"/></p> <p>Otro <input type="radio"/></p>	<p>5. ¿Tiene hijos?</p> <p>Si <input type="radio"/></p> <p>No <input type="radio"/></p>	<p>6. ¿Cuántos dependientes económicos tiene?</p> <p>Ninguno <input type="radio"/></p> <p>Uno <input type="radio"/></p> <p>Dos o tres <input type="radio"/></p> <p>Cuatro o más <input type="radio"/></p>	<p>7. Su bachillerato lo realizó en:</p> <p>Preparatoria UNAM <input type="radio"/></p> <p>CCH UNAM <input type="radio"/></p> <p>Colegio de Bachilleres <input type="radio"/></p> <p>Otro bachillerato público <input type="radio"/></p> <p>Bachillerato privado (Incorporado o no) <input type="radio"/></p>	<p>8. Tipo de escuela a la que asistió</p> <table border="1"> <tr> <td></td> <td>Primaria</td> <td>Secundaria</td> <td>Bachillerato</td> </tr> <tr> <td>Sólo pública</td> <td><input type="radio"/></td> <td><input type="radio"/></td> <td><input type="radio"/></td> </tr> <tr> <td>Sólo privada</td> <td><input type="radio"/></td> <td><input type="radio"/></td> <td><input type="radio"/></td> </tr> <tr> <td>Pública y privada</td> <td><input type="radio"/></td> <td><input type="radio"/></td> <td><input type="radio"/></td> </tr> </table>		Primaria	Secundaria	Bachillerato	Sólo pública	<input type="radio"/>	<input type="radio"/>	<input type="radio"/>	Sólo privada	<input type="radio"/>	<input type="radio"/>	<input type="radio"/>	Pública y privada	<input type="radio"/>	<input type="radio"/>	<input type="radio"/>
0	1	2	3	4	5	6	7	8	9																																																																																																																																																																								
0	1	2	3	4	5	6	7	8	9																																																																																																																																																																								
0	1	2	3	4	5	6	7	8	9																																																																																																																																																																								
0	1	2	3	4	5	6	7	8	9																																																																																																																																																																								
0	1	2	3	4	5	6	7	8	9																																																																																																																																																																								
0	1	2	3	4	5	6	7	8	9																																																																																																																																																																								
0	1	2	3	4	5	6	7	8	9																																																																																																																																																																								
0	1	2	3	4	5	6	7	8	9																																																																																																																																																																								
0	1	2	3	4	5	6	7	8	9																																																																																																																																																																								
1	9																																																																																																																																																																																
0	0	0	0																																																																																																																																																																														
0	0	0	0																																																																																																																																																																														
0	0	0	0																																																																																																																																																																														
0	0	0	0																																																																																																																																																																														
0	0	0	0																																																																																																																																																																														
0	0	0	0																																																																																																																																																																														
0	0	0	0																																																																																																																																																																														
0	0	0	0																																																																																																																																																																														
0	0	0	0																																																																																																																																																																														
	Primaria	Secundaria	Bachillerato																																																																																																																																																																														
Sólo pública	<input type="radio"/>	<input type="radio"/>	<input type="radio"/>																																																																																																																																																																														
Sólo privada	<input type="radio"/>	<input type="radio"/>	<input type="radio"/>																																																																																																																																																																														
Pública y privada	<input type="radio"/>	<input type="radio"/>	<input type="radio"/>																																																																																																																																																																														

II. DATOS DE LA LICENCIATURA CURSADA

INSTRUCCIÓN: Conteste las siguientes preguntas (9 a 19) en función de la licenciatura en que obtendrá su título.

<p>9. Año de ingreso a la licenciatura.</p> <p>INSTRUCCIÓN Escriba en cada cuadro el número que complete el año en que ingresó y rellene el óvalo que represente el número escrito en cada cuadro.</p> <table border="1"> <tr><td> </td><td> </td><td> </td><td> </td></tr> <tr><td>1</td><td>9</td><td> </td><td> </td></tr> <tr><td>0</td><td>0</td><td>0</td><td>0</td></tr> <tr><td>0</td><td>0</td><td>0</td><td>0</td></tr> <tr><td>0</td><td>0</td><td>0</td><td>0</td></tr> <tr><td>0</td><td>0</td><td>0</td><td>0</td></tr> <tr><td>0</td><td>0</td><td>0</td><td>0</td></tr> <tr><td>0</td><td>0</td><td>0</td><td>0</td></tr> <tr><td>0</td><td>0</td><td>0</td><td>0</td></tr> <tr><td>0</td><td>0</td><td>0</td><td>0</td></tr> <tr><td>0</td><td>0</td><td>0</td><td>0</td></tr> </table>					1	9			0	0	0	0	0	0	0	0	0	0	0	0	0	0	0	0	0	0	0	0	0	0	0	0	0	0	0	0	0	0	0	0	0	0	0	0	<p>10. Año de egreso de la licenciatura.</p> <p>INSTRUCCIÓN Escriba en cada cuadro el número que complete el año en que egresó y rellene el óvalo que represente el número escrito en cada cuadro.</p> <table border="1"> <tr><td> </td><td> </td><td> </td><td> </td></tr> <tr><td>1</td><td>9</td><td> </td><td> </td></tr> <tr><td>0</td><td>0</td><td>0</td><td>0</td></tr> <tr><td>0</td><td>0</td><td>0</td><td>0</td></tr> <tr><td>0</td><td>0</td><td>0</td><td>0</td></tr> <tr><td>0</td><td>0</td><td>0</td><td>0</td></tr> <tr><td>0</td><td>0</td><td>0</td><td>0</td></tr> <tr><td>0</td><td>0</td><td>0</td><td>0</td></tr> <tr><td>0</td><td>0</td><td>0</td><td>0</td></tr> <tr><td>0</td><td>0</td><td>0</td><td>0</td></tr> <tr><td>0</td><td>0</td><td>0</td><td>0</td></tr> </table>					1	9			0	0	0	0	0	0	0	0	0	0	0	0	0	0	0	0	0	0	0	0	0	0	0	0	0	0	0	0	0	0	0	0	0	0	0	0	<p>11. ¿Realizó su licenciatura en el tiempo establecido por el plan de estudios?</p> <p>Si <input type="radio"/></p> <p>No, por volver a cursar materias <input type="radio"/></p> <p>No, por presentar exámenes extraordinarios <input type="radio"/></p> <p>No, por otras causas <input type="radio"/></p>	<p>12. ¿Cuántos exámenes extraordinarios presentó durante su licenciatura?</p> <p>Ninguno <input type="radio"/></p> <p>Uno a tres <input type="radio"/></p> <p>Cuatro a seis <input type="radio"/></p> <p>Siete o más <input type="radio"/></p>
1	9																																																																																										
0	0	0	0																																																																																								
0	0	0	0																																																																																								
0	0	0	0																																																																																								
0	0	0	0																																																																																								
0	0	0	0																																																																																								
0	0	0	0																																																																																								
0	0	0	0																																																																																								
0	0	0	0																																																																																								
0	0	0	0																																																																																								
1	9																																																																																										
0	0	0	0																																																																																								
0	0	0	0																																																																																								
0	0	0	0																																																																																								
0	0	0	0																																																																																								
0	0	0	0																																																																																								
0	0	0	0																																																																																								
0	0	0	0																																																																																								
0	0	0	0																																																																																								
0	0	0	0																																																																																								
<p>13. Promedio de calificaciones</p> <p>6.0 a 6.5 <input type="radio"/></p> <p>6.6 a 7.0 <input type="radio"/></p> <p>7.1 a 7.5 <input type="radio"/></p> <p>7.6 a 8.0 <input type="radio"/></p> <p>8.1 a 8.5 <input type="radio"/></p> <p>8.6 a 9.0 <input type="radio"/></p> <p>9.1 a 9.5 <input type="radio"/></p> <p>9.6 a 10.0 <input type="radio"/></p>	<p>14. ¿Cuántas materias volvió a cursar durante su licenciatura?</p> <p>Ninguna <input type="radio"/></p> <p>Una o dos <input type="radio"/></p> <p>Tres o más <input type="radio"/></p>																																																																																										

II. DATOS DE LA LICENCIATURA CURSADA (Continuación)

15. La formación teórica y práctica recibida fue:		16. La relación entre la teoría y la práctica fue:		17. En su opinión, el plan de estudios que cursó debería: (Seleccione sólo una opción)	
Técnica	Práctica	Alta		Permanecer igual	<input type="checkbox"/>
Excelente <input type="checkbox"/>	<input type="checkbox"/>			Mejorar la organización de las asignaturas	<input type="checkbox"/>
Buena <input type="checkbox"/>	<input type="checkbox"/>	Mediana	<input type="checkbox"/>	Modificar el sistema de evaluación del aprendizaje	<input type="checkbox"/>
Regular <input type="checkbox"/>	<input type="checkbox"/>	Escasa	<input type="checkbox"/>	Cambiar los métodos de enseñanza	<input type="checkbox"/>
Deficiente <input type="checkbox"/>	<input type="checkbox"/>	Inexistente	<input type="checkbox"/>	Modificar los contenidos de las asignaturas	<input type="checkbox"/>
				Reestructurarse completamente	<input type="checkbox"/>

18. Califique a sus profesores en cuanto a:

	Excelente	Buena	Regular	Deficiente
Dominio de las materias	<input type="checkbox"/>	<input type="checkbox"/>	<input type="checkbox"/>	<input type="checkbox"/>
Puntualidad	<input type="checkbox"/>	<input type="checkbox"/>	<input type="checkbox"/>	<input type="checkbox"/>
Uso de técnicas de enseñanza	<input type="checkbox"/>	<input type="checkbox"/>	<input type="checkbox"/>	<input type="checkbox"/>

19. Considera que la demanda de profesionales de su licenciatura es:

Muy alta

Alta

Mediana

Baja

Muy baja

No lo sé

III. SITUACIÓN SOCIOECONÓMICA DURANTE LA LICENCIATURA

20. ¿Cuál es el máximo nivel de estudios de sus padres? (Aun cuando hayan fallecido)

	MADRE	PADRE
Sin instrucción	<input type="checkbox"/>	<input type="checkbox"/>
Primaria	<input type="checkbox"/>	<input type="checkbox"/>
Carrera técnica o comercial después de la primaria	<input type="checkbox"/>	<input type="checkbox"/>
Secundaria	<input type="checkbox"/>	<input type="checkbox"/>
Escuela normal	<input type="checkbox"/>	<input type="checkbox"/>
Carrera técnica o comercial después de la secundaria	<input type="checkbox"/>	<input type="checkbox"/>
Bachillerato o vocacional	<input type="checkbox"/>	<input type="checkbox"/>
Escuela Normal Superior	<input type="checkbox"/>	<input type="checkbox"/>
Carrera técnica o comercial después del bachillerato o vocacional	<input type="checkbox"/>	<input type="checkbox"/>
Licenciatura o posgrado	<input type="checkbox"/>	<input type="checkbox"/>
No lo sé	<input type="checkbox"/>	<input type="checkbox"/>
Otro	<input type="checkbox"/>	<input type="checkbox"/>

22. ¿Quién fue su principal sostén económico durante la licenciatura?

Alguno o ambos padres

Otra persona

Cónyuge o pareja

Usted mismo

21. ¿Cuál era la principal ocupación de sus padres? (Aun cuando hayan fallecido)

	MADRE	PADRE
Funcionario o gerente (nivel directivo y con personal a su cargo)	<input type="checkbox"/>	<input type="checkbox"/>
Dueño de negocio, empresa, despacho o comercio establecido y con personal a su cargo	<input type="checkbox"/>	<input type="checkbox"/>
Profesor de preprimaria, primaria, secundaria, técnico o de alguna materia	<input type="checkbox"/>	<input type="checkbox"/>
Profesor de bachillerato, licenciatura, posgrado o investigador	<input type="checkbox"/>	<input type="checkbox"/>
Empleado de confianza	<input type="checkbox"/>	<input type="checkbox"/>
Empleado de base	<input type="checkbox"/>	<input type="checkbox"/>
Obrero	<input type="checkbox"/>	<input type="checkbox"/>
Trabajador agropecuario	<input type="checkbox"/>	<input type="checkbox"/>
Vendedor en comercio o empresa	<input type="checkbox"/>	<input type="checkbox"/>
Vendedor por su cuenta o ambulante	<input type="checkbox"/>	<input type="checkbox"/>
Trabajador de oficio (por su cuenta)	<input type="checkbox"/>	<input type="checkbox"/>
No trabajó	<input type="checkbox"/>	<input type="checkbox"/>
No lo sé	<input type="checkbox"/>	<input type="checkbox"/>
Otro	<input type="checkbox"/>	<input type="checkbox"/>

IV. SITUACIÓN LABORAL ACTUAL DEL ALUMNO

23. ¿Trabaja actualmente? (Para el caso de alumnos de la carrera de medicina, NO considere la residencia médica como trabajo)

Si, tengo trabajo permanente con plaza o contrato (pase a la pregunta 24)

Si, tengo trabajo por temporadas (pase a la pregunta 24)

Si, tengo trabajo familiar, con pago o sin él (pase a la pregunta 24)

No trabajo (pase a la pregunta 32)

INSTRUCCIÓN

Las preguntas 24 a 31 se refieren al trabajo actual en el que obtiene su mayor ingreso.

24. La relación entre su trabajo actual y sus estudios de licenciatura es:

Alta

Escasa

Mediana

Inexistente

25. ¿En qué sector laboral trabaja?

Público

Privado

26. Indique el sector donde se ubica la empresa, institución o negocio donde usted trabaja:

Agropecuario

Industrial (petróleo, construcción, eléctrica, fábrica, etc.)

Servicios (educación, salud, gobierno, comercio, etc.)

27. ¿Cuántas horas a la semana dedica a su trabajo?

Menos de 16 hrs.

De 16 a 32 hrs.

Más de 32 hrs.

28. ¿En qué año ingresó a su actual trabajo?

1	9		
0	0	0	0
1	1	1	1
2	2	2	2
3	3	3	3
4	4	4	4
5	5	5	5
6	6	6	6
7	7	7	7
8	8	8	8
9	9	9	9

INSTRUCCIÓN
Escriba en cada cuadro el número que complete el año en que ingresó a su actual trabajo y rellene el óvalo que representa el número escrito en cada cuadro.

29. ¿Cuál es su principal ocupación en el trabajo?

Funcionario o gerente (nivel directivo y con personal a su cargo)

Dueño de negocio, empresa, despacho o comercio establecido y con personal a su cargo

Profesor de preprimaria, primaria, secundaria, técnico o de alguna materia

Profesor de bachillerato y/o licenciatura

Profesor de posgrado y/o investigador

Empleado de confianza

Empleado de base

Trabajador por su cuenta

Otro

30. ¿A cuánto ascienden sus ingresos mensuales, sin impuestos? (sólo indique los de su principal trabajo)

Menos de N\$ 500.00

N\$ 500.00 a menos de N\$ 1,000.00

N\$ 1,000.00 a menos de N\$ 1,500.00

N\$ 1,500.00 a menos de N\$ 2,000.00

N\$ 2,000.00 a menos de N\$ 2,500.00

N\$ 2,500.00 a menos de N\$ 3,000.00

N\$ 3,000.00 ó más

31. La mayoría de los profesionistas que trabajan directamente con usted, independientemente de la escuela de procedencia son:

Egresados de la licenciatura que usted cursó

Egresados de otras licenciaturas diferentes a las que usted cursó

Egresados de la licenciatura que usted cursó y de otras licenciaturas

No trabaja con otros profesionistas

32. El principal motivo por el que NO trabaja actualmente es:

Seguir estudiando

Preparar tesis

No encontrar trabajo

No encontrar trabajo relacionado con sus estudios de licenciatura

No haber buscado trabajo

Estar en la residencia médica

Asuntos familiares

Otro

NO MALTRATE NI DOBLE ESTA HOJA

GRACIAS