

Cuadernos de Planeación Universitaria
2024

Perfil de
Alumnos
Egresados de
Licenciatura de la
UNAM

2022 - 2023
36º Reporte

Octubre 2022 - Septiembre 2023

Dr. Leonardo Lomelí Vanegas

Rector

Dra. Patricia Dolores Dávila Aranda

Secretaria General

Mtro. Hugo Alejandro Concha Cantú

Abogado General

Mtro. Tomás Humberto Rubio Pérez

Secretario Administrativo

Lic. Raúl Arcenio Aguilar Tamayo

Secretario de Prevención, Atención y
Seguridad Universitaria

Lic. Enrique del Val Blanco

Coordinador General de Planeación y Simplificación
de la Gestión Institucional

Perfil de
Alumnos
Egresados de
Licenciatura de la
UNAM

2022 - 2023
36° Reporte
Octubre 2022 - Septiembre 2023

Marzo 2024

Cuadernos de Planeación Universitaria.
Perfil de los Alumnos Egresados de
Licenciatura de la UNAM. 36° Reporte 2022-
2023. Responsable de la publicación:
Dirección de Estudios para la Planeación
Universitaria: Coordinación General de
Planeación y Simplificación de la Gestión
Institucional, Lado Sur de la Sala
Nezahualcóyotl, Zona Cultural, Ciudad
Universitaria, C.P. 04510, Ciudad de México.

Coordinación General de Planeación y
Simplificación de la Gestión Institucional

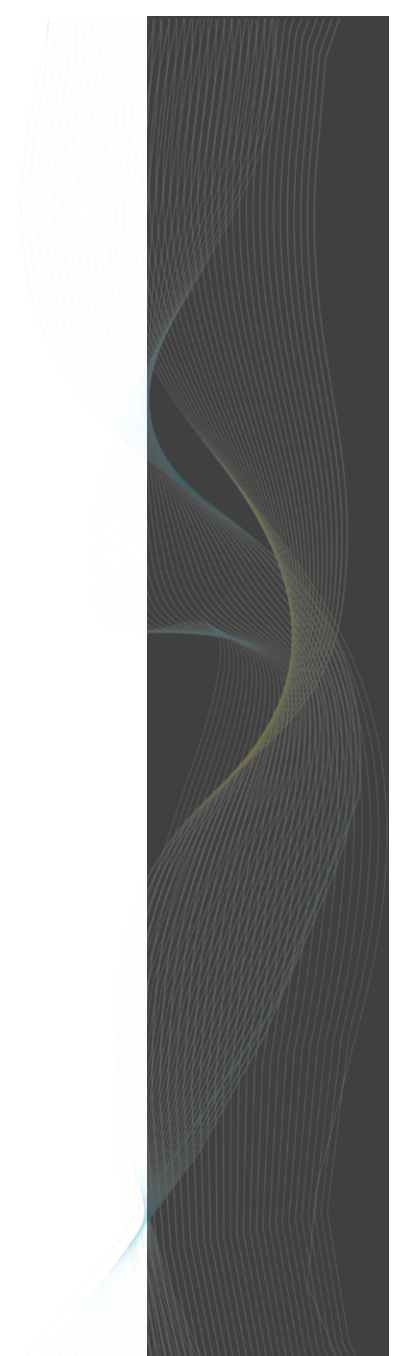

Índice General

Presentación	15
Introducción	17
I. Metodología	23
1 Procedimiento de aplicación	25
2 Población	25
3 Instrumento	26
4 Procesamiento de la información	26
5 Criterios de manejo de información	26
Cuadro A - Número de casos por entidad académica-carrera	29
Cuadro B - Número de egresados conforme a la duración de los planes de estudio	38
II. Distribución de Frecuencias	39
1. Datos Generales	41
1.1 Edad (años)	43
1.2 Sexo	43
1.3 Lugar de Nacimiento	44
1.4 Estado civil	44
1.5 Descendencia	44
1.6 Dependientes económicos	45
1.7 Tipo de escuela a la que asististe	45
2. Datos de la Licenciatura Cursada	47
2.1 Escuela de procedencia	49
2.2 Año de ingreso a la licenciatura	49
2.3 Año de egreso de la licenciatura	50
2.4 Antigüedad como egresados	50
2.5 Formato en el que cursaste el taller para el manejo del Sistema SUAyED	50
2.6 Dispositivos electrónicos utilizados durante la licenciatura	50
2.7 Licenciatura cursada o no en el tiempo establecido	51
2.8 Promedio de calificaciones	51
2.9 Exámenes extraordinarios presentados	52
2.10 Materias recursadas	52
2.11 Formación recibida	52

2.12	Opinión sobre la modificación del plan de estudios	53
2.13	Opinión sobre los(as) profesores(as)	54
2.14	¿Qué nuevas tecnologías utilizas para comunicarte?	55
2.15	Motivos de selección de la licenciatura de la que egresaste	56
2.16	Demanda de profesionales en tu licenciatura	56
2.17	Medio de transporte utilizado para asistir a la escuela o facultad	57
2.18	Tiempo de traslado de casa o trabajo a la escuela o facultad	58
3.	Situación Socioeconómica durante la Licenciatura	59
3.1	Lenguas indígenas	61
3.2	Estudios de los padres	64
3.3	Principal ocupación de los padres	66
3.4	Personas mayores de 14 años que viven en la misma casa y trabajan	68
3.5	Principal sostén económico	68
3.6	Prestaciones sociales de los padres	69
3.7	¿Con quién vives?	71
3.8	Tipo de casa que habitas actualmente	71
3.9	Habitantes por vivienda	72
3.10	Cuartos en la vivienda	72
3.11	Cuartos para dormir en la vivienda	72
3.12	Bienes y servicios en la vivienda	73
3.13	Focos en la vivienda	73
3.14	Materiales en la vivienda	74
3.15	Ingreso familiar mensual	75
3.16	Alimentación	75
4.	Situación Laboral Actual	77
4.1	¿Antes de ingresar a la carrera trabajabas?	79
4.2	¿Tenías un empleo mientras cursabas tus estudios?	79
4.3	¿Cuántos empleos has tenido desde tu ingreso a la carrera?	80
4.4	¿Te ofrecieron empleo al concluir tus estudios?	80
4.5	Situación laboral actual	81
4.6	Principal dificultad para obtener empleo	82
4.7	Medio a través del cual obtuviste empleo	82
4.8	Factor que más influyó en la obtención del empleo	83
4.9	Requisito formal para conseguir trabajo	83
4.10	Cursos o estudios de actualización	84
4.11	En tu empleo actual ¿Sé requiere el uso de algún idioma extranjero o lengua?	85
4.12	Herramientas informáticas empleadas como apoyo	87
4.13	Relación entre tu empleo actual y tus estudios de licenciatura	87

4.14 Sector laboral en el que trabajas	88
4.15 Tamaño de la empresa en que trabajas	88
4.16 Sector económico en que se ubica la empresa en que trabajas	89
4.17 Horas de trabajo a la semana	89
4.18 Puesto que desempeñas actualmente	90
4.19 Principal actividad realizada en el trabajo	91
4.20 Duración en el cargo	91
4.21 Respecto al empleo anterior	92
4.22 Ingreso mensual	92
4.23 Tipo de profesionales con quienes trabajas	93
5. Satisfacción	95
5.1 ¿Te sientes orgulloso(a) de pertenecer a la licenciatura que elegiste?	97
5.2 ¿Recomendarías tu plantel a un(a) amigo(a) que considere estudiar la misma licenciatura?	97
III. Cuadros Resumen	99
1 Cuadro resumen por plantel	
2 Cuadro resumen por plantel carrera (carreras de 8 semestres)	
3 Cuadro resumen por plantel carrera (carreras de 9 semestres)	
4 Cuadro resumen por plantel carrera (carreras de 10 semestres)	
5 Cuadro resumen por plantel carrera (carreras de 12 semestres)	
IV. Cuadro Resumen Histórico	129
Anexo	133
Cuestionario para egresados de licenciatura	

Presentación

La Universidad Nacional Autónoma de México, a través de la Coordinación General de Planeación y Simplificación de la Gestión Institucional (CGPL), publica anualmente el *Perfil de Alumnos Egresados del Nivel Licenciatura de la UNAM*, el cual tiene como propósito analizar las variables socioeconómicas, académicas y laborales más relevantes, con el fin de enriquecer la toma de decisiones en la Institución. El presente número corresponde al trigésimo sexto reporte global que comprende de octubre de 2022 a septiembre de 2023. El documento mantiene los mismos criterios metodológicos y de presentación que los anteriores, y se divide en cuatro capítulos: Metodología, Distribución de frecuencias, Cuadros resumen y Cuadro resumen histórico.

El instrumento aplicado en esta ocasión conserva una estructura similar a la de años anteriores. En este, 36º reporte se agregó información desagregada por consejo académico de área, con el fin de hacer evidentes las diferencias y similitudes entre ellas y hacerlo más completo.

El *Perfil de Alumnos Egresados del Nivel Licenciatura de la UNAM*, se elabora con los datos proporcionados voluntariamente por los alumnos egresados que solicitan revisión de estudios o certificado completo.

La información proporcionada por los egresados permitirá:

- ✓ Fortalecer el análisis del desarrollo académico de las escuelas, facultades, centros e institutos de la Universidad.
- ✓ Aportar elementos para la toma de decisiones internas de las entidades académicas.
- ✓ Realizar estudios comparativos.
- ✓ Observar la evolución de las características del egreso.

Este proyecto se realiza de manera coordinada entre las entidades académicas y la CGPL.

La información aquí expuesta presenta los datos proporcionados por 26,920 alumnos encuestados entre octubre de 2022 y septiembre de 2023.

Introducción

El presente estudio, elaborado por la Coordinación General de Planeación y Simplificación de la Gestión Institucional, tiene el propósito de dar a conocer la información de algunos indicadores del *Perfil de Alumnos Egresados del Nivel Licenciatura de la UNAM*. Cabe señalar que a partir de los cinco últimos reportes se incorporaron preguntas sobre habla de lengua indígena y pertenencia a un pueblo indígena. Al respecto se encontró que un total de 302 alumnos hablan alguna lengua indígena: náhuatl (44.7 por ciento); mixteco (10.6 por ciento); zapoteco (10.6 por ciento) y, otomí (8.1 por ciento) entre otras. En el caso de los padres, 1,033 hablan alguna lengua indígena: náhuatl (36.3 por ciento); zapoteco (13.2 por ciento); mixteco (12.5 por ciento) y, otomí (10.2 por ciento), por mencionar las más importantes. A la pregunta sobre pertenencia a algún pueblo indígena 640 contestaron afirmativamente: 30.9 por ciento al náhuatl, 13.3 por ciento al mixteco y 13.2 por ciento al zapoteco.

En 2020, se actualizó el apartado de información socioeconómica adecuando las preguntas a las metodologías que utilizan el Consejo Nacional de Evaluación de la Política de Desarrollo Social (CONEVAL)¹, la Asociación Nacional de Universidades e Instituciones de Educación Superior (ANUIES)² y la Asociación Mexicana de Agencias de Inteligencia de Mercado y de Opinión (AMAI)³.

Uno de los indicadores que reviste particular importancia para la UNAM en su carácter de la institución más importante de educación superior y pilar del desarrollo nacional, es la demanda en el mercado laboral de sus egresados. Se puede observar que, desde el punto de vista de los egresados universitarios, 88.4 por ciento considera obtener un empleo con relativa facilidad.

En lo que se refiere al tiempo que les toma a los alumnos cursar los estudios superiores, se encuentra que: 76.8 por ciento de los egresados encuestados para el presente reporte, ingresó a la licenciatura entre 2014 y 2018; la mayor parte terminó

¹ Consejo Nacional de Evaluación de la Política de Desarrollo Social (CONEVAL). (2014). Metodología para la medición multidimensional de la pobreza en México. (2a ed.). México: CONEVAL.

² Asociación Nacional de Universidades e Instituciones de Educación Superior (ANUIES). (1998). Esquema Básico para Estudios de Egresados en Educación Superior: Propuesta. México: ANUIES.

³ Asociación Mexicana de Agencias de Inteligencia de Mercado y Opinión (AMAI). (2017), Niveles Socioeconómicos (NSE): Revisión Nivel Socioeconómico AMAI 2018. Recuperado el 19 de noviembre de 2018, de <https://www.amai.org/NSE/index.php?queVeo=queEs>.

sus estudios entre 2019 y 2023 (80.5 por ciento); la edad de egreso predominante osciló entre 22 y 27 años (84.6 por ciento). Es importante destacar que los alumnos de 28 años o más representaron 14.6 por ciento del total y que el promedio de edad de los egresados es de 25.3 años. Hay que subrayar el hecho de que 61.8 por ciento de los alumnos de licenciatura terminó sus estudios en el tiempo establecido en sus respectivos programas de estudio.

Respecto al estudio de los padres de los alumnos, 68.8 por ciento de las madres y 57.6 por ciento de los padres, no tienen estudios universitarios, por lo que estos alumnos representan un ascenso generacional educativo respecto a sus padres, con la respectiva mejoría en términos de la capilaridad social que implica. Por otra parte, 31.0 por ciento de las madres y 38.5 por ciento de los padres tienen estudios de licenciatura y/o posgrado.

En lo que se refiere al ingreso mensual, **44.5 por ciento de los alumnos proviene de familias con ingresos menores a dos salarios mínimos** y, 79.0 por ciento proviene de familias con un ingreso de hasta cuatro salarios mínimos (porcentaje acumulado). Es decir, ocho de cada diez alumnos provienen de familias cuyos ingresos mensuales son de hasta cuatro salarios mínimos.

Del total de egresados que respondieron respecto a su condición laboral (26,565), 73.0 por ciento (19,383), contaban con empleo. De los que contaban con empleo, 64.8 por ciento dedicaban al trabajo un promedio mayor a 32 horas a la semana; 61.4 por ciento consideró que su desempeño profesional presentaba una alta relación con la licenciatura cursada, y sólo el 21.9 por ciento afirmó que esta relación era mediana.

Respecto al sector laboral, más de la mitad de los alumnos egresados trabaja en la iniciativa privada (72.2 por ciento); por sector económico, 84.1 por ciento de los egresados está empleado en el sector servicios, ocupándose en la mayoría de los casos como empleado profesional (39.8 por ciento) y asistente, ayudante o auxiliar (16.6 por ciento). En 30.9 por ciento de los casos se desempeña en labores con profesionales de su misma licenciatura; en tanto que 32.0 por ciento lo hace con egresados de otras licenciaturas y 26.3 por ciento labora con profesionales de otras áreas. Solamente, 10.8 por ciento manifestó no trabajar con profesionales.

Egresados por Área de Conocimiento

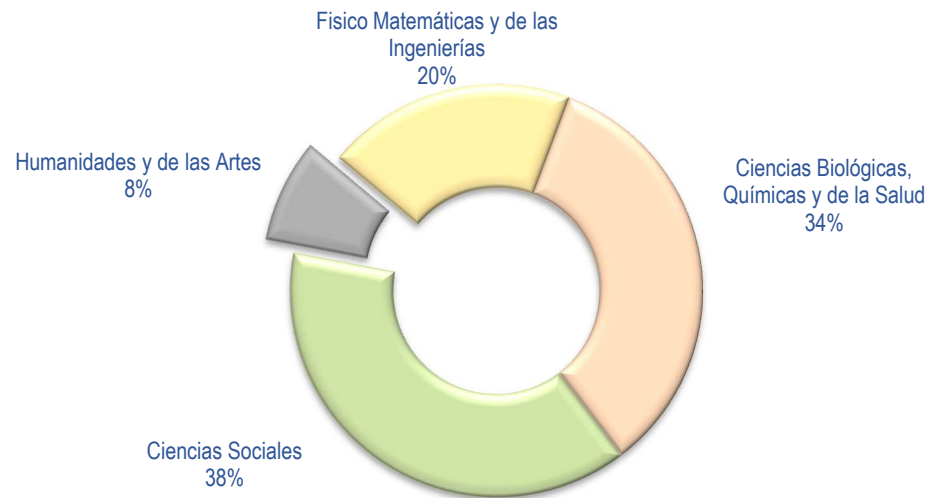

Del total de egresados, 27 por ciento (7,182), manifestó que no trabaja; entre las razones mencionadas, destacan: 16 por ciento estaba preparando la tesis, 23 por ciento pensaba seguir estudiando y 23 por ciento no encontraba trabajo.

Los datos de la encuesta arrojan los siguientes resultados por áreas de conocimiento: el de las ciencias sociales presenta el mayor porcentaje de egresados con trabajo (empleados) con un 80 por ciento; seguido por las ciencias físico matemáticas y de las ingenierías con 75 y de las humanidades y de las artes con 74, de egresados ya insertos en el mercado laboral. Por otro lado, con el más bajo porcentaje de empleados, aparece el área de las ciencias biológicas, químicas y de la salud con el 64 por ciento. Entre los motivos de este porcentaje tan bajo de egresados empleados, comparativamente con las otras áreas, destacan: seguir estudiando y preparar tesis, con el 31 y 18 por ciento respectivamente.

Sector Laboral por Área de Conocimiento

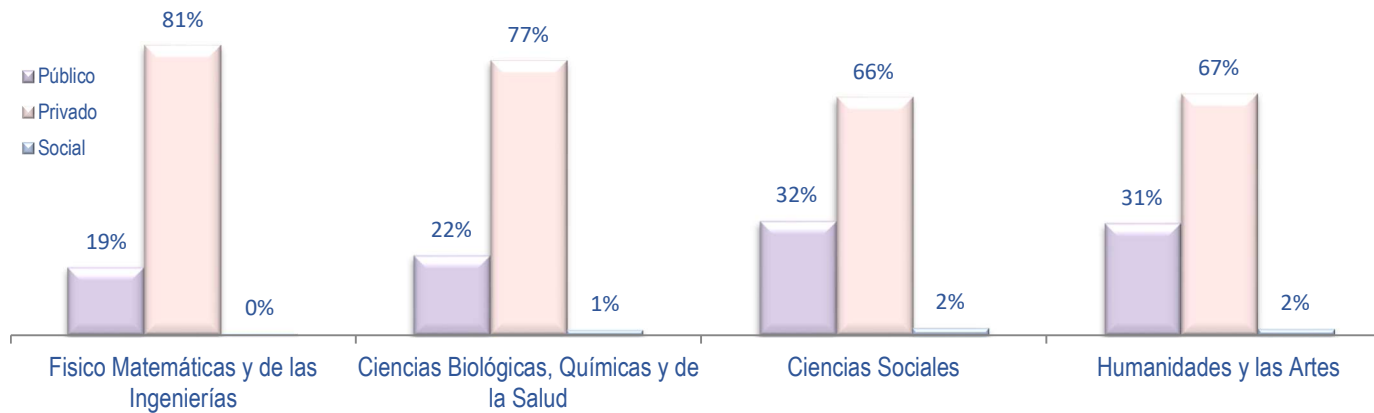

La distribución de los egresados dentro del mercado laboral se presenta de la siguiente forma: 72 por ciento labora en la iniciativa privada; sin embargo, en el área de las ciencias sociales, el sector público da empleo al 32 por ciento.

Sector Económico por Área de Conocimiento

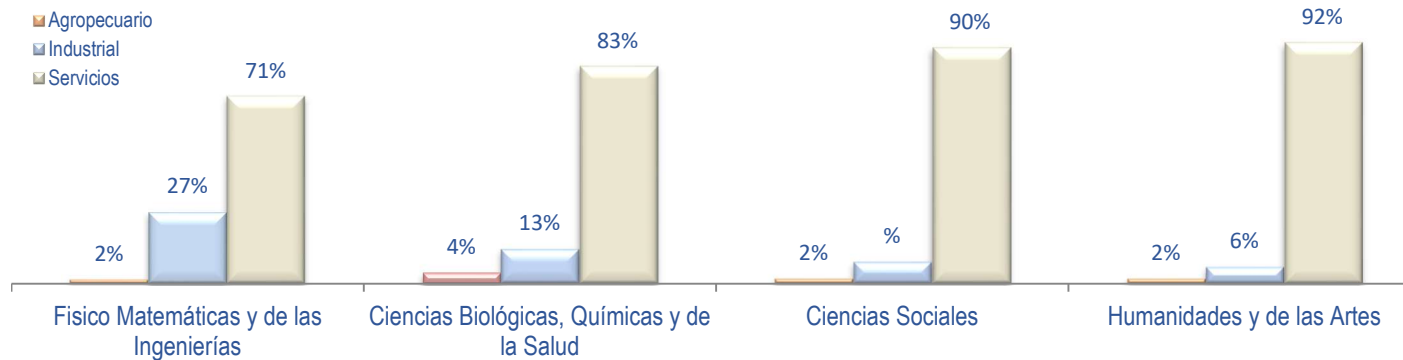

En lo que se refiere al sector económico, la mayoría de los egresados trabajan en el sector servicios (92 por ciento de los egresados del área de las humanidades y las artes se ubica en este sector). Por su parte, 27 por ciento de los egresados del área de las ciencias físico matemáticas y de las ingenierías labora en el sector industrial. Es importante señalar que el sector agropecuario capta a un número mínimo de egresados.

Perfil de Alumnos Egresados del Nivel Licenciatura de la UNAM

Resultados Generales

La población egresada del nivel Licenciatura:

- Registra en promedio 28.8 años de edad.
- 57.7 % es de sexo femenino y 42.3% masculino.
- 68.8% es originaria de la Ciudad de México, 30.6% es de otra entidad federativa y 0.6% es del extranjero.
- 89.6% estudió el bachillerato en escuelas públicas.
- Para llegar a su escuela o facultad: 65.6% utilizó transporte colectivo; 52.8% lo hizo en metro; 17.5% en metrobús; 17.9% caminando y, 13.4% en auto familiar.
- Respecto al tiempo de traslado de su casa o trabajo a la escuela o facultad: 10.8% invirtió hasta 30 minutos; 32.5% entre 31 y 60 minutos y, 56.7% empleó más de 1 hora.
- 67.8% de las madres y 56.4% de los padres NO cuentan con estudios de educación superior.
- 25.3% de las madres y 31.4% de los padres cuentan con estudios de educación superior.
- 5.8% de las madres y 7.1% de los padres tienen estudios de posgrado.
- 1.1% de las madres y 1.2% de los padres no tienen estudios.
- La mayoría de las madres de los egresados se desempeñan como empleadas (23.9%), vendedoras (10.6%) y, 29.3% no trabaja.
- La mayoría de los padres de los egresados se desempeñan como empleados (34.1%), vendedores (10.7%) y, 2.8% no trabaja.
- 63.9 de las madres y el 58.5% de los padres de los egresados, están adscritos al IMSS, ISSSTE, Pemex, Defensa o Marina. (Las opciones de respuesta de la variable no son excluyentes por lo tanto no suman cien por ciento).
- 13.7% de las madres y 10.9% de los padres son atendidos por el INSABI.
- 23.5% declaró que, en los últimos tres meses, ellos -o algún miembro de su familia- ha tenido una alimentación **muy poco** variada; 16.6% percibió que comió menos de lo que debería y, 11.3% no hizo alguna de las tres comidas.

- 73.0% manifestó tener empleo, de ellos 64.8% trabaja más de 32 horas a la semana.
- 84.1% de los egresados trabaja en el sector servicios, industrial 13.4% y, 2.6% agropecuario.
- 61.4% mencionó una relación alta entre su empleo actual y sus estudios de licenciatura y 21.9% una relación mediana.
- 30.9% declaró que trabaja solo con colegas y 26.3% trabaja con colegas y otras licenciaturas diferentes a las que estudió.
- **76.0% de los egresados con empleo perciben un ingreso menor a cuatro salarios mínimos.**
- 27.0% de los egresados manifestó que no trabaja, entre las razones mencionadas, destacan: el 22.8% pensaba seguir estudiando, 16.5% estaba preparando la tesis.
- El Orgullo de pertenecer a licenciatura elegida obtuvo una respuesta afirmativa en el 96.2% de los casos.

I. Metodología

Metodología

Este trabajo se basa en la metodología de Alcántara, et al (1988)⁴ en el primer reporte sobre el *Perfil de Alumnos Egresados del Nivel Licenciatura de la UNAM*, los detalles de la población y características del instrumento se presentan a continuación.

1. Procedimiento de aplicación

La aplicación de la encuesta se lleva a cabo a través de la sección de servicios escolares de las entidades académicas en el momento en que el egresado tramita el certificado de estudios completos o la revisión de estudios. De esta forma se logra captar a la mayoría de los egresados que concluyen sus estudios. Si bien la cobertura de la población objetivo es amplia, no capta al total de egresados que anualmente cubre el 100 por ciento de los créditos, ya que algunos realizan el trámite tiempo después de concluidos sus estudios o nunca lo hacen.

2. Población

En el periodo comprendido entre octubre de 2022 y septiembre de 2023, se encuestó a un total de 26,920 egresados de licenciatura, correspondientes a 223 carreras-plantel de un total de 36 entidades (ver cuadro A).

De las 223 carreras-plantel captadas, 121 fueron carreras de ocho semestres con 10,968 casos (41 por ciento), 58 fueron de nueve semestres con 6,622 casos (25 por ciento), 37 fueron de diez semestres con 8,427 casos (31 por ciento) y dos de doce semestres con 868 (3 por ciento) (ver cuadro B).

Resulta importante mencionar que hay una carrera con duración de seis semestres: Desarrollo y Gestión Interculturales que se imparte en cuatro entidades académicas: Facultad de Filosofía y Letras, ENES León, ENES Mérida y Centro Peninsular en Humanidades y Ciencias Sociales. Para esta carrera 35 alumnos respondieron el cuestionario de egresados de licenciatura (Cuadro A).

⁴ Alcántara, P., Díaz, M.A. y Vidal, R. (1988). Perfil de Alumnos Egresados del Nivel Licenciatura de la UNAM: Proyecto y Primer Reporte Global. Cuadernos de Planeación Universitaria, 3a. Época, Año 2, No. 3, México: UNAM.

3. Instrumento

Para la realización de este reporte se empleó un cuestionario autoaplicable en línea, para el total de los alumnos.

El cuestionario presenta las preguntas organizadas en las siguientes cuatro categorías: datos generales, datos de la licenciatura cursada, situación socioeconómica durante la licenciatura y situación laboral actual del egresado (ver anexo).

A continuación, se presenta el número de preguntas por cada categoría:

Categoría	Número de preguntas Cuestionario de egresados
Datos Generales	7
Datos de la Licenciatura Cursada	19
Situación Socioeconómica durante la Licenciatura	18
Situación Laboral Actual	27
Satisfacción	2
TOTAL	73

4. Procesamiento de la información

La captura de los datos se realizó a través de la base de datos generada a partir del cuestionario aplicado en línea. La información se procesó por medio del lenguaje de programación SPSS y Microsoft Excel. La edición y presentación final del reporte se realizó con Microsoft Word, Microsoft Excel y Adobe Acrobat.

5. Criterios de manejo de Información

La Universidad Nacional Autónoma de México trata los datos personales con fundamento en el artículo 40°, Capítulo II, del Reglamento de Transparencia y Acceso a la Información Pública de la Universidad Nacional Autónoma de México y conforme a la Ley General de Protección de Datos Personales en Posesión de Sujetos Obligados.

La información recabada a través de los cuestionarios aplicados periódicamente a la población estudiantil será utilizada con fines estadísticos para la realización de análisis y evaluaciones internas de las entidades académicas sobre la trayectoria de sus alumnos, su desarrollo académico y su egreso, a fin de enriquecer la toma de decisiones y la elaboración de los planes de desarrollo institucional y sus respectivos programas anuales de trabajo.

Esta información también está sujeta a lo dispuesto por el Capítulo II del Reglamento de Transparencia y Acceso a la Información Pública de la Universidad Nacional Autónoma de México y lo establecido en el Título Cuarto. Capítulo I, de la Ley Federal de Transparencia y Acceso a la Información Pública.

Número de Casos por Entidad Académica-Carrera

Cuadro A	Consejo Académico de Área				Total	Semestres del plan de estudios
	Ciencias Físico Matemáticas e Ingenierías	Ciencias Biológicas, Químicas y de la Salud	Ciencias Sociales	Humanidades y Artes		
Escuelas	-	2	673	15	690	
Escuela Nacional de Trabajo Social	-	-	672	-	672	
Trabajo Social	-	-	672	-	672	9
Escuela Nacional de Ciencias de la Tierra	-	-	1	-	1	
Geografía Aplicada	-	-	1	-	1	8
Escuela Nacional de Ciencias Forenses	-	2	-	-	2	
Ciencia Forense	-	2	-	-	2	9
Escuela Nacional de Lenguas, Lingüística y Traducción	-	-	-	15	15	
Lingüística Aplicada	-	-	-	10	10	8
Traducción	-	-	-	5	5	9
Facultades	3,519	3,673	6,106	1,349	14,647	
Facultad de Arquitectura	821	-	-	-	821	
Arquitectura	731	-	-	-	731	10
Arquitectura de Paisaje	9	-	-	-	9	10
Diseño Industrial	33	-	-	-	33	10
Urbanismo	48	-	-	-	48	10
Facultad de Artes y Diseño	-	-	-	678	678	
Artes Visuales	-	-	-	151	151	8
Comunicación Gráfica	-	-	-	15	15	8
Diseño Gráfico	-	-	-	17	17	8
Diseño y Comunicación Visual	-	-	-	235	235	8
Diseño y Comunicación Visual	-	-	-	113	113	9
Arte y Diseño	-	-	-	147	147	8
Facultad de Ciencias	706	313	-	-	1,019	
Actuaría	354	-	-	-	354	8
Ciencias de la Computación	23	-	-	-	23	8
Física	146	-	-	-	146	9
Matemáticas	83	-	-	-	83	8
Ciencias de la Tierra	68	-	-	-	68	8
Física Biomédica	20	-	-	-	20	8
Matemáticas Aplicadas	12	-	-	-	12	8
Biología	-	308	-	-	308	8
Manejo Sustentable de Zonas Costeras	-	5	-	-	5	8

Cuadro A

	Consejo Académico de Área				Total	Semestres del plan de estudios
	Ciencias Físico Matemáticas e Ingenierías	Ciencias Biológicas, Químicas y de la Salud	Ciencias Sociales	Humanidades y Artes		
Facultad de Ciencias Políticas y Sociales	-	-	1,328	-	1,328	
Ciencias de la Comunicación (Periodismo)	-	-	353	-	353	8
Ciencias de la Comunicación (Periodismo)	-	-	197	-	197	9
Ciencias Políticas y Administración Pública	-	-	237	-	237	8
Ciencias Políticas y Administración Pública	-	-	21	-	21	9
Relaciones Internacionales	-	-	220	-	220	8
Relaciones Internacionales	-	-	182	-	182	9
Sociología	-	-	75	-	75	9
Sociología	-	-	5	-	5	8
Antropología	-	-	38	-	38	8
Facultad de Química	266	484	-	-	750	
Ingeniería Química	193	-	-	-	193	9
Ingeniería Química Metalúrgica	73	-	-	-	73	9
Química	-	125	-	-	125	9
Química de Alimentos	-	105	-	-	105	9
Química Farmacéutica Biológica	-	254	-	-	254	9
Facultad de Contaduría y Administración	-	-	2,265	-	2,265	
Administración	-	-	916	-	916	8
Administración	-	-	79	-	79	9
Administración	-	-	8	-	8	10
Contaduría	-	-	903	-	903	8
Contaduría	-	-	133	-	133	9
Contaduría	-	-	21	-	21	10
Informática	-	-	88	-	88	8
Informática	-	-	22	-	22	9
Negocios Internacionales	-	-	95	-	95	8
Facultad de Derecho	-	-	1,802	-	1,802	
Derecho	-	-	28	-	28	8
Derecho	-	-	1,774	-	1,774	10
Facultad de Economía	-	-	711	-	711	
Economía	-	-	711	-	711	10
Facultad de Enfermería y Obstetricia	-	306	-	-	306	
Enfermería	-	167	-	-	167	8
Enfermería y Obstetricia	-	139	-	-	139	8

Cuadro A

	Consejo Académico de Área					Semestres del plan de estudios
	Ciencias Físico Matemáticas e Ingenierías	Ciencias Biológicas, Químicas y de la Salud	Ciencias Sociales	Humanidades y Artes	Total	
Facultad de Filosofía y Letras	-	65	-	593	658	
Geografía	-	55	-	-	55	8
Geografía	-	10	-	-	10	10
Bibliotecología	-	-	-	37	37	8
Estudios Latinoamericanos	-	-	-	33	33	9
Filosofía	-	-	-	65	65	8
Historia	-	-	-	80	80	8
Lengua y Literaturas Hispánicas	-	-	-	91	91	8
Lengua y Literaturas Modernas (Letras Alemanas)	-	-	-	6	6	8
Lengua y Literaturas Modernas (Letras Francesas)	-	-	-	7	7	8
Lengua y Literaturas Modernas (Letras Inglesas)	-	-	-	33	33	8
Lengua y Literaturas Modernas (Letras Italianas)	-	-	-	5	5	8
Lengua y Literaturas Modernas (Portuguesas)	-	-	-	3	3	8
Letras Clásicas	-	-	-	16	16	8
Literatura Dramática y Teatro	-	-	-	41	41	8
Pedagogía	-	-	-	148	148	8
Desarrollo y Gestión Interculturales	-	-	-	16	16	6
Administración de Archivos y Gestión Documental	-	-	-	12	12	8
Facultad de Ingeniería	1,726	-	-	-	1,726	
Ingeniería Civil	5	-	-	-	5	8
Ingeniería Civil	58	-	-	-	58	9
Ingeniería Civil	230	-	-	-	230	10
Ingeniería de Minas y Metalurgia	57	-	-	-	57	10
Ingeniería Eléctrica y Electrónica	32	-	-	-	32	9
Ingeniería Eléctrica y Electrónica	127	-	-	-	127	10
Ingeniería en Computación	88	-	-	-	88	9
Ingeniería en Computación	218	-	-	-	218	10
Ingeniería en Telecomunicaciones	49	-	-	-	49	9
Ingeniería Geofísica	65	-	-	-	65	10
Ingeniería Geológica	73	-	-	-	73	10
Ingeniería Industrial	36	-	-	-	36	9
Ingeniería Industrial	138	-	-	-	138	10
Ingeniería Mecánica	41	-	-	-	41	9
Ingeniería Mecánica	112	-	-	-	112	10
Ingeniería Mecánica Eléctrica	10	-	-	-	10	10
Ingeniería Petrolera	49	-	-	-	49	9

Cuadro A

	Consejo Académico de Área				Total	Semestres del plan de estudios
	Ciencias Físico Matemáticas e Ingenierías	Ciencias Biológicas, Químicas y de la Salud	Ciencias Sociales	Humanidades y Artes		
Facultad de Ingeniería (continuación)						
Ingeniería Petrolera	131	-	-	-	131	10
Ingeniería Mecatrónica	132	-	-	-	132	10
Ingeniería Geomática	13	-	-	-	13	8
Ingeniería Geomática	20	-	-	-	20	9
Ingeniería en Sistemas Biomédicos	42	-	-	-	42	10
Facultad de Medicina	-	698	-	-	698	
Médico Cirujano	-	659	-	-	659	12
Fisioterapia	-	37	-	-	37	8
Ciencia Forense	-	2	-	-	2	9
Facultad de Música	-	-	-	78	78	
Canto	-	-	-	5	5	8
Composición	-	-	-	7	7	8
Educación Musical	-	-	-	11	11	8
Etnomusicología	-	-	-	8	8	8
Instrumentista	-	-	-	32	32	8
Piano	-	-	-	6	6	8
Teatro y Actuación	-	-	-	9	9	8
Facultad de Odontología	-	554	-	-	554	
Cirujano Dentista	-	554	-	-	554	10
Facultad de Medicina Veterinaria y Zootecnia	-	566	-	-	566	
Medicina Veterinaria y Zootecnia	-	566	-	-	566	10
Facultad de Psicología	-	687	-	-	687	
Psicología	-	561	-	-	561	8
Psicología	-	126	-	-	126	9
Unidades Multidisciplinarias	1,763	5,521	3,422	824	11,530	
Facultad de Estudios Superiores Cuautitlán	343	945	987	89	2,364	
Diseño y Comunicación Visual	-	-	-	89	89	9
Ingeniería Química	95	-	-	-	95	9
Ingeniería en Alimentos	-	177	-	-	177	9
Química	-	39	-	-	39	9
Química Farmacéutica Biológica	-	57	-	-	57	9
Química Industrial	-	37	-	-	37	8
Química Industrial	-	16	-	-	16	9
Bioquímica Diagnóstica	-	114	-	-	114	8

Cuadro A

	Consejo Académico de Área				Total	Semestres del plan de estudios
	Ciencias Físico Matemáticas e Ingenierías	Ciencias Biológicas, Químicas y de la Salud	Ciencias Sociales	Humanidades y Artes		
Facultad de Estudios Superiores Cuautitlán (continuación)						
Farmacia	-	64	-	-	64	8
Administración	-	-	409	-	409	9
Contaduría	-	-	487	-	487	9
Informática	-	-	91	-	91	9
Ingeniería Industrial	53	-	-	-	53	9
Ingeniería Mecánica Eléctrica	79	-	-	-	79	9
Ingeniería Mecánica Eléctrica	72	-	-	-	72	10
Ingeniería en Telecomunicaciones, Sistemas y Electrónica	44	-	-	-	44	9
Medicina Veterinaria y Zootecnia	-	383	-	-	383	10
Ingeniería Agrícola	-	50	-	-	50	10
Tecnología	-	8	-	-	8	8
Facultad de Estudios Superiores Acatlán	521	-	1,395	468	2,384	
Arquitectura	23	-	-	-	23	9
Arquitectura	85	-	-	-	85	10
Diseño Gráfico	-	-	-	125	125	9
Actuaría	194	-	-	-	194	8
Ciencias de la Comunicación (Periodismo)	-	-	223	-	223	9
Ciencias Políticas y Admiración Pública	-	-	122	-	122	9
Relaciones Internacionales	-	-	175	-	175	9
Sociología	-	-	64	-	64	9
Comunicación	-	-	10	-	10	9
Derecho	-	-	675	-	675	10
Economía	-	-	126	-	126	10
Filosofía	-	-	-	26	26	8
Historia	-	-	-	55	55	8
Lengua y Literaturas Hispánicas	-	-	-	24	24	8
Pedagogía	-	-	-	155	155	8
Ingeniería Civil	101	-	-	-	101	9
Matemáticas Aplicadas y Computación	80	-	-	-	80	8
Matemáticas Aplicadas y Computación	38	-	-	-	38	9
Enseñanza del Idioma Inglés	-	-	-	50	50	9
Enseñanza de Alemán como Lengua Extranjera	-	-	-	1	1	8
Enseñanza de Español como Lengua Extranjera	-	-	-	18	18	8
Enseñanza de Inglés como Lengua Extranjera	-	-	-	13	13	8
Enseñanza de Italiano como Lengua Extranjera	-	-	-	1	1	8

Cuadro A

	Consejo Académico de Área				Total	Semestres del plan de estudios
	Ciencias Físico Matemáticas e Ingenierías	Ciencias Biológicas, Químicas y de la Salud	Ciencias Sociales	Humanidades y Artes		
Facultad de Estudios Superiores Iztacala	-	2,544	-	0	2,544	
Biología	-	286	-	-	286	8
Enfermería	-	281	-	-	281	8
Médico Cirujano	-	543	-	-	543	10
Cirujano Dentista	-	497	-	-	497	8
Psicología	-	567	-	-	567	8
Psicología	-	293	-	-	293	9
Optometría	-	77	-	-	77	8
Facultad de Estudios Superiores Aragón	640	-	989	182	1,811	
Arquitectura	15	-	-	-	15	8
Arquitectura	61	-	-	-	61	10
Diseño Industrial	24	-	-	-	24	10
Ciencias de la Comunicación (Periodismo)	-	-	1	-	1	8
Relaciones Internacionales	-	-	181	-	181	8
Sociología	-	-	38	-	38	8
Comunicación y Periodismo	-	-	107	-	107	8
Derecho	-	-	10	-	10	8
Derecho	-	-	559	-	559	10
Economía	-	-	93	-	93	9
Pedagogía	-	-	-	182	182	8
Ingeniería Civil	104	-	-	-	104	9
Ingeniería Civil	8	-	-	-	8	10
Ingeniería Eléctrica y Electrónica	63	-	-	-	63	8
Ingeniería en Computación	143	-	-	-	143	9
Ingeniería en Computación	22	-	-	-	22	10
Ingeniería Industrial	56	-	-	-	56	8
Ingeniería Mecánica	80	-	-	-	80	8
Ingeniería Mecánica Eléctrica	13	-	-	-	13	10
Planificación para el Desarrollo Agropecuario	51	-	-	-	51	8
Facultad de Estudios Superiores Zaragoza	208	1,831	5	-	2,044	
Biología	-	181	-	-	181	8
Biología	-	16	-	-	16	9
Ingeniería Química	208	-	-	-	208	9
Química Farmacéutica Biológica	-	284	-	-	284	9
Química Farmacéutica Biológica	-	6	-	-	6	10
Enfermería y Obstetricia	-	349	-	-	349	8

Cuadro A

	Consejo Académico de Área				Total	Semestres del plan de estudios
	Ciencias Físico Matemáticas e Ingenierías	Ciencias Biológicas, Químicas y de la Salud	Ciencias Sociales	Humanidades y Artes		
Facultad de Estudios Superiores Zaragoza (continuación)						
Enfermería	-	3	-	-	3	8
Médico Cirujano	-	209	-	-	209	12
Nutriología	-	11	-	-	11	8
Cirujano Dentista	-	357	-	-	357	8
Desarrollo Comunitario para el Envejecimiento	-	-	5	-	5	8
Psicología	-	362	-	-	362	8
Psicología	-	53	-	-	53	9
Escuela Nacional de Estudios Superiores León	-	121	36	9	166	
Desarrollo Territorial	-	-	3	-	3	8
Administración Agropecuaria	-	-	8	-	8	8
Economía Industrial	-	-	25	-	25	8
Desarrollo y Gestión Interculturales	-	-	-	9	9	6
Optometría	-	5	-	-	5	8
Fisioterapia	-	53	-	-	53	8
Odontología	-	46	-	-	46	8
Ciencias Agrogenómicas	-	17	-	-	17	8
Escuela Nacional de Estudios Superiores Morelia	35	47	9	69	160	
Arte y Diseño	-	-	-	35	35	8
Geociencias	13	-	-	-	13	8
Tecnologías para la Información en Ciencias	9	-	-	-	9	8
Ciencia de Materiales Sustentables	13	-	-	-	13	8
Ciencias Ambientales	-	36	-	-	36	8
Ecología	-	11	-	-	11	8
Estudios Sociales y Gestión Local	-	-	9	-	9	8
Geohistoria	-	-	-	10	10	8
Literatura Intercultural	-	-	-	5	5	8
Historia del Arte	-	-	-	15	15	8
Administración de Archivos y Gestión Documental	-	-	-	4	4	8
Escuela Nacional de Estudios Superiores Mérida	2	23	-	7	32	
Ciencias Ambientales	-	12	-	-	12	8
Ciencias de la Tierra	2	-	-	-	2	8
Desarrollo y gestión interculturales	-	-	-	7	7	6
Manejo Sustentable de Zonas Costeras	-	11	-	-	11	8

Cuadro A

	Consejo Académico de Área						Semestres del plan de estudios		
	Ciencias Físico Matemáticas e Ingenierías	Ciencias Biológicas, Químicas y de la Salud	Ciencias Sociales	Humanidades y Artes	Total				
Escuela Nacional de Estudios Superiores Juriquilla	14	10	1	-	25				
Ciencias de la Tierra	5	-	-	-	5	8			
Neurociencias	-	5	-	-	5	8			
Ciencias Genómicas	-	5	-	-	5	8			
Ingeniería en Energías Renovables	4	-	-	-	4	8			
Tecnología	5	-	-	-	5	8			
Negocios Internacionales	-	-	1	-	1	8			
Institutos y Centros	37	13	-	3	53				
Centro de Ciencias Genómicas/Instituto de Biotecnología	-	13	-	-	13				
Ciencias Genómicas	-	13	-	-	13	8			
Instituto de Investigaciones en Matemáticas Aplicadas y Sistemas	2	-	-	-	2				
Ciencia de Datos	2	-	-	-	2	8			
Instituto de Energías Renovables	10	-	-	-	10				
Ingeniería en Energías Renovables	10	-	-	-	10	8			
Centro de Nanociencias y Nanotecnología	16	-	-	-	16				
Nanotecnología	16	-	-	-	16	8			
Centro Peninsular en Humanidades y Ciencias Sociales	-	-	-	3	3				
Desarrollo y Gestión Interculturales	-	-	-	3	3	6			
Centro de Física Aplicada y Tecnología Avanzada	9	-	-	-	9				
Tecnología	9	-	-	-	9	8			
Total	5,319	19.8%	9,209	34.2%	10,201	37.9%	2,191	8.1%	26,920

**Número de egresados conforme a la duración de los planes de estudios
(Octubre de 2022 a Septiembre de 2023)**

Cuadro B

Semestres	Planes de estudio ofrecidos por la UNAM a/	Captados	Egresados encuestados	
			Casos	Porcentaje
Seis	4	4	35	0.1
Ocho	128	121	10,968	40.7
Nueve	40	58	6,622	24.6
Diez	33	37	8,427	31.3
Doce	2	2	868	3.2
Total	207	222	26,920	100.0

a/ Se refiere a planes de estudio vigentes para primer ingreso y reingreso.
(Se refiere a planes de estudio con clave diferente y sin considerar opciones)

II. Distribución de Frecuencias

Datos Generales

Cuadro 1.1

Edad (años)

Menos de 22
22
23
24
25
26
27
De 28 a 30
De 31 a 33
Más de 33

Total

Casos sin información

Promedio

	Consejo Académico de Área								Total	
	Ciencias Físico Matemáticas e Ingenierías		Ciencias Biológicas, Químicas y de la Salud		Ciencias Sociales		Humanidades y Artes			
Menos de 22	2	0.0	12	0.1	12	0.1	6	0.3	32	0.1
22	30	0.6	103	1.1	33	0.3	26	1.2	192	0.7
23	326	6.2	445	4.9	632	6.1	170	7.8	1,573	5.8
24	838	15.9	1,309	14.3	1,476	14.3	235	10.7	3,858	14.3
25	988	18.7	1,699	18.6	1,547	15.0	261	11.9	4,495	16.7
26	784	14.9	1,369	15.0	1,198	11.6	239	10.9	3,590	13.3
27	536	10.2	992	10.9	975	9.5	189	8.6	2,692	10.0
De 28 a 30	815	15.4	1,511	16.5	1,766	17.1	377	17.2	4,469	16.6
De 31 a 33	383	7.3	655	7.2	841	8.2	194	8.9	2,073	7.7
Más de 33	574	10.9	1,039	11.4	1,829	17.7	494	22.5	3,936	14.6
Total	5,276		9,134		10,309		2,191		26,910	
Casos sin información	0		2		8		0		10	
Promedio	28.0		28.1		29.4		30.3		28.8	

Porcentaje

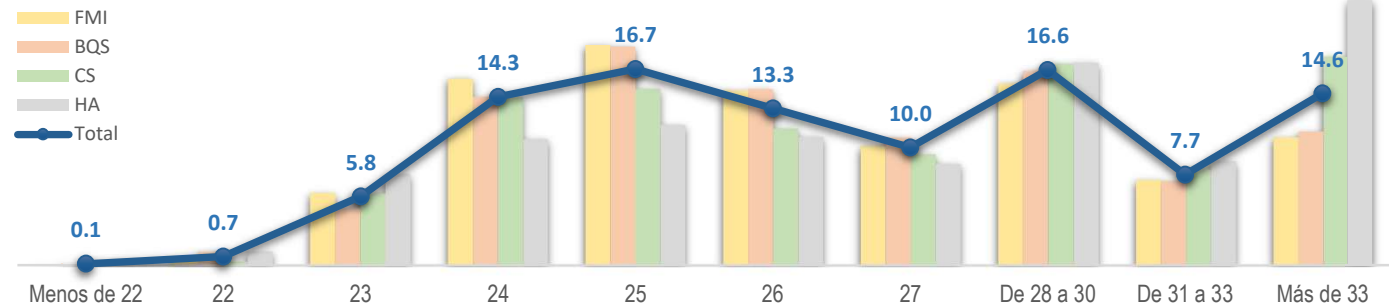

Cuadro 1.2

Sexo

Masculino
Femenino

Total

Casos sin información

Masculino	3,430	65.0	2,942	32.2	4,356	42.2	652	29.8	11,380	42.3
Femenino	1,846	35.0	6,194	67.8	5,961	57.8	1,539	70.2	15,540	57.7
Total	5,276		9,136		10,317		2,191		26,920	
Casos sin información	0		0		0		0		0	

Cuadro 1.3

Lugar de nacimiento

	Consejo Académico de Área				Total
	Ciencias Físico Matemáticas e Ingenierías	Ciencias Biológicas, Químicas y de la Salud	Ciencias Sociales	Humanidades y Artes	
Ciudad de México	3,484 66.0	6,268 68.6	7,254 70.3	1,525 69.6	18,531 68.8
Otro Estado de la República	1,748 33.1	2,828 31.0	3,014 29.2	649 29.6	8,239 30.6
El extranjero	44 0.8	40 0.4	49 0.5	17 0.8	150 0.6
Total	5,276	9,136	10,317	2,191	26,920
Casos sin información	0	0	0	0	0

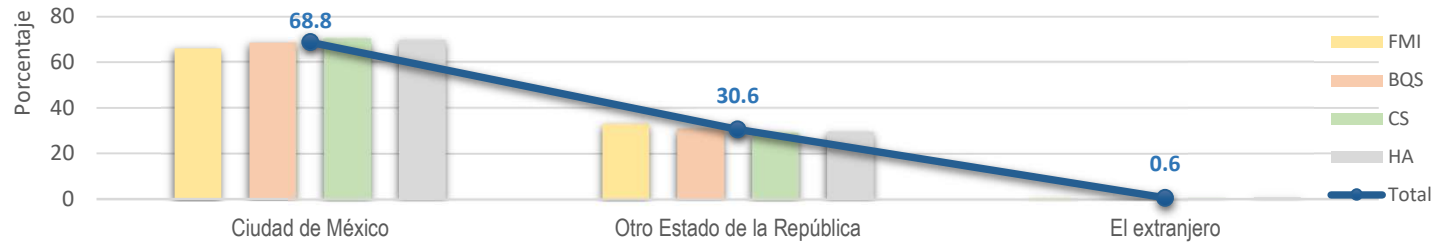

Cuadro 1.4

Estado civil

Casado(a)	344 6.5	586 6.4	962 9.3	229 10.5	2,121 7.9
Soltero(a)	4,624 87.6	7,826 85.7	8,541 82.8	1,753 80.0	22,744 84.5
Divorciado(a)	29 0.5	90 1.0	142 1.4	36 1.6	297 1.1
Unión libre	239 4.5	520 5.7	567 5.5	142 6.5	1,468 5.5
Separado(a)	18 0.3	85 0.9	68 0.7	18 0.8	189 0.7
Viudo(a)	10 0.2	12 0.1	18 0.2	3 0.1	43 0.2
Otro	12 0.2	17 0.2	19 0.2	10 0.5	58 0.2
Total	5,276	9,136	10,317	2,191	26,920
Casos sin información	0	0	0	0	0

Cuadro 1.5

Descendencia

Con hijos(as)	435 8.2	1,129 12.4	1,574 15.3	290 13.2	3,428 12.7
Sin hijos(as)	4,841 91.8	8,007 87.6	8,743 84.7	1,901 86.8	23,492 87.3
Total	5,276	9,136	10,317	2,191	26,920
Casos sin información	0	0	0	0	0

Cuadro 1.6

Dependientes económicos

	Consejo Académico de Área				Total
	Ciencias Físico Matemáticas e Ingenierías	Ciencias Biológicas, Químicas y de la Salud	Ciencias Sociales	Humanidades y Artes	
Ninguno	4,167 79.0	6,965 76.2	7,482 72.5	1,660 75.8	20,274 75.3
Uno	537 10.2	1,155 12.6	1,402 13.6	292 13.3	3,386 12.6
Dos o tres	506 9.6	942 10.3	1,330 12.9	225 10.3	3,003 11.2
Cuatro o más	66 1.3	74 0.8	103 1.0	14 0.6	257 1.0
Total	5,276	9,136	10,317	2,191	26,920
Casos sin información	0	0	0	0	0

Tipo de escuela a la que asististe:

Cuadro 1.7

Primaria

Pública	3,361 63.7	6,262 68.5	7,060 68.4	1,365 62.3	18,048 67.0
Privada	1,615 30.6	2,325 25.4	2,627 25.5	644 29.4	7,211 26.8
Ambas	300 5.7	549 6.0	630 6.1	182 8.3	1,661 6.2
Total	5,276	9,136	10,317	2,191	26,920
Casos sin información	0	0	0	0	0

Secundaria

Pública	3,864 73.2	7,193 78.7	8,131 78.8	1,613 73.6	20,801 77.3
Privada	1,319 25.0	1,746 19.1	1,936 18.8	524 23.9	5,525 20.5
Ambas	93 1.8	197 2.2	250 2.4	54 2.5	594 2.2
Total	5,276	9,136	10,317	2,191	26,920
Casos sin información	0	0	0	0	0

Bachillerato

Pública	4,680 88.7	8,345 91.3	9,199 89.2	1,900 86.7	24,124 89.6
Privada	533 10.1	669 7.3	919 8.9	236 10.8	2,357 8.8
Ambas	63 1.2	122 1.3	199 1.9	55 2.5	439 1.6
Total	5,276	9,136	10,317	2,191	26,920
Casos sin información	0	0	0	0	0

Datos de la Licenciatura Cursada

Cuadro 2.1

Escuela de procedencia

	Consejo Académico de Área							
	Ciencias Físico Matemáticas e Ingenierías	Ciencias Biológicas, Químicas y de la Salud	Ciencias Sociales	Humanidades y Artes	Total			
Preparatoria UNAM	2,157 40.9	3,096 33.9	3,357 32.5	735 33.6	9,345	34.7		
CCH UNAM	1,700 32.2	3,670 40.2	3,144 30.5	712 32.5	9,226	34.3		
Colegio de bachilleres	195 3.7	426 4.7	919 8.9	117 5.3	1,657	6.2		
Otro bachillerato público	667 12.6	1,194 13.1	1,833 17.8	350 16.0	4,044	15.0		
Bachillerato privado	549 10.4	710 7.8	1,000 9.7	252 11.5	2,511	9.3		
Bachillerato a distancia	8 0.2	40 0.4	64 0.6	24 1.1	136	0.5		
Total	5,276	9,136	10,317	2,190	26,919			
Casos sin información	0	0	0	1	1			

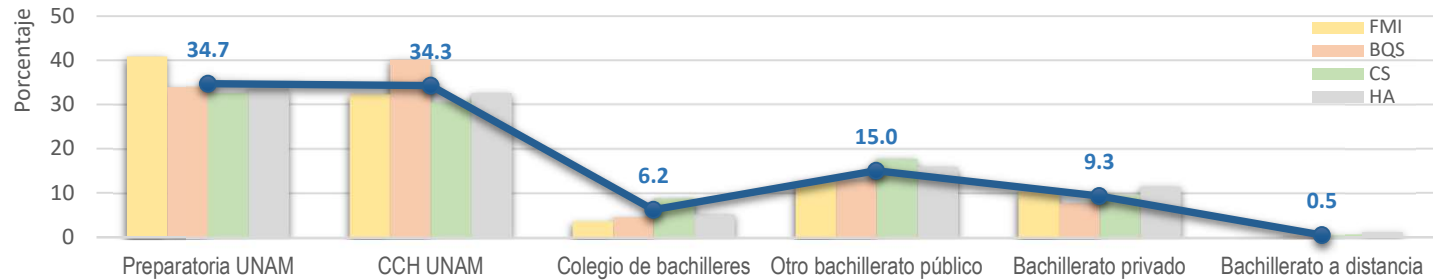

Cuadro 2.2

Año de ingreso a la licenciatura

Antes de 1989	45 0.9	51 0.6	86 0.8	36 1.6	218 0.8
1989 a 1993	48 0.9	39 0.4	95 0.9	34 1.6	216 0.8
1994 a 1998	75 1.4	72 0.8	151 1.5	45 2.1	343 1.3
1999 a 2003	92 1.7	136 1.5	217 2.1	64 2.9	509 1.9
2004 a 2008	201 3.8	318 3.5	475 4.6	145 6.6	1,139 4.2
2009 a 2013	686 13.0	1,180 12.9	1,384 13.4	358 16.3	3,608 13.4
2014 a 2018	4,110 78.1	7,182 78.6	7,877 76.3	1,484 67.7	20,653 76.8
Después de 2018	6 0.1	158 1.7	32 0.3	25 1.1	221 0.8
Total	5,263	9,136	10,317	2,191	26,907
Casos sin información	13	0	0	0	13

Cuadro 2.3

Año de egreso de la licenciatura

	Consejo Académico de Área								Total	
	Ciencias Físico Matemáticas e Ingenierías		Ciencias Biológicas, Químicas y de la Salud		Ciencias Sociales		Humanidades y Artes			
Antes de 2004	114	2.4	121	1.3	280	2.7	97	4.5	612	2.3
2004 a 2008	66	1.4	95	1.1	178	1.7	56	2.6	395	1.5
2009 a 2013	134	2.8	261	2.9	420	4.1	120	5.5	935	3.6
2014 a 2018	452	9.4	977	10.8	1,343	13.1	408	18.8	3,180	12.1
2019 a 2023	4,023	84.0	7,583	83.9	8,009	78.3	1,486	68.6	21,101	80.5
Total	4,789		9,037		10,230		2,167		26,223	
Casos sin información	487		99		87		24		697	

Cuadro 2.4

Antigüedad como egresado

Menos de dos	1,989	37.7	3,752	41.2	3,375	33.2	565	26.2	9,681	36.2
Dos	1,333	25.3	2,154	23.6	2,530	24.9	439	20.4	6,456	24.2
Tres	416	7.9	976	10.7	1,169	11.5	264	12.3	2,825	10.6
Cuatro	285	5.4	701	7.7	935	9.2	218	10.1	2,139	8.0
Cinco	156	3.0	396	4.3	503	4.9	129	6.0	1,184	4.4
Seis o más	610	11.6	1,058	11.6	1,718	16.9	552	25.6	3,938	14.7
Total	4,789		9,037		10,230		2,167		26,223	
Casos sin información	487		99		87		24		697	

Cuadro 2.5

Formato en el que cursaste el taller para el manejo del Sistema SUAyED

Presencial en la instalaciones	0	0.0	47	0.5	303	3.0	54	2.5	404	1.5
En línea en el portal o página	0	0.0	361	4.0	610	6.0	61	2.8	1,032	3.9
No aplica	5,276	100.0	8,709	95.5	9,254	91.0	2,039	94.7	25,278	94.6
Total	5,276		9,117		10,167		2,154		26,714	
Casos sin información	0		19		150		37		206	

Cuadro 2.6

Dispositivos electrónicos utilizados durante la licenciatura

Computadora de escritorio	2,103	39.9	4,122	45.1	4,784	46.4	975	44.5	11,984	44.5
Laptop	4,193	79.5	6,207	68.0	6,613	64.1	1,485	67.8	18,498	68.7
Tablet	644	12.2	1,200	13.1	1,195	11.6	243	11.1	3,282	12.2
Celular	3,254	61.7	5,548	60.7	5,629	54.6	1,106	50.5	15,537	57.7
Otro	96	1.8	161	1.8	263	2.6	81	3.7	601	2.2

Nota: Las categorías de la variable no son excluyentes, por lo tanto, los porcentajes no suman cien.

Cuadro 2.7

Licenciatura cursada o no en el tiempo establecido

	Consejo Académico de Área				Total
	Ciencias Físico Matemáticas e Ingenierías	Ciencias Biológicas, Químicas y de la Salud	Ciencias Sociales	Humanidades y Artes	
Sí	2,107 39.9	5,326 58.3	7,710 74.7	1,502 68.6	16,645 61.8
No, por motivos económicos	437 8.3	568 6.2	464 4.5	112 5.1	1,581 5.9
No, por problemas emocionales	312 5.9	524 5.7	312 3.0	114 5.2	1,262 4.7
No, por reprobar materias	1,405 26.6	1,435 15.7	852 8.3	145 6.6	3,837 14.3
No, por causas médicas	77 1.5	171 1.9	92 0.9	26 1.2	366 1.4
No, por otras causas	938 17.8	1,112 12.2	887 8.6	292 13.3	3,229 12.0
Total	5,276	9,136	10,317	2,191	26,920
Casos sin información	0	0	0	0	0

Cuadro 2.8

Promedio de calificaciones

6.0 a 6.5	5 0.1	9 0.1	8 0.1	1 0.0	23 0.1
6.6 a 7.0	12 0.2	48 0.5	9 0.1	0 0.0	69 0.3
7.1 a 7.5	284 5.4	596 6.5	192 1.9	8 0.4	1,080 4.0
7.6 a 8.0	777 14.7	1,210 13.2	741 7.2	38 1.7	2,766 10.3
8.1 a 8.5	1,643 31.1	2,608 28.5	2,482 24.1	358 16.3	7,091 26.3
8.6 a 9.0	1,313 24.9	2,592 28.4	2,898 28.1	569 26.0	7,372 27.4
9.1 a 9.5	916 17.4	1,733 19.0	2,971 28.8	833 38.0	6,453 24.0
9.6 a 10	326 6.2	340 3.7	1,016 9.8	384 17.5	2,066 7.7
Total	5,276	9,136	10,317	2,191	26,920
Casos sin información	0	0	0	0	0

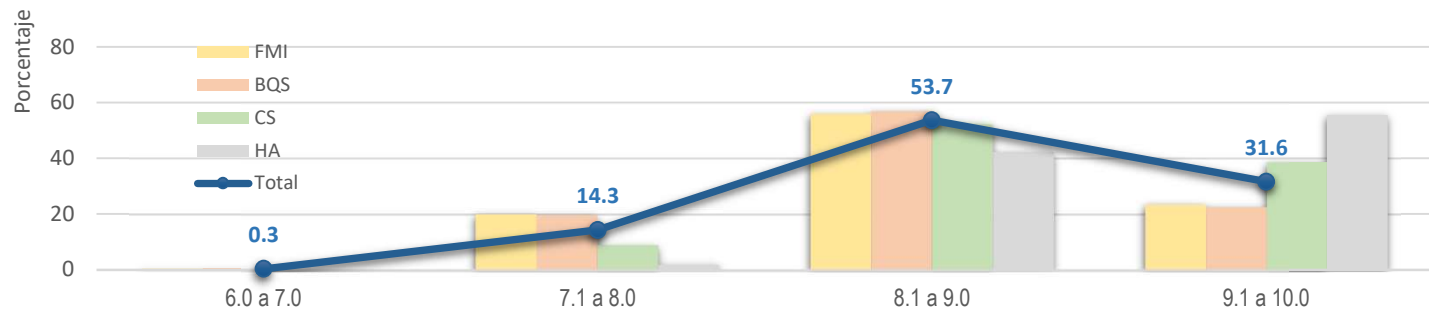

Cuadro 2.9

Exámenes extraordinarios presentados

	Consejo Académico de Área				Total
	Ciencias Físico Matemáticas e Ingenierías	Ciencias Biológicas, Químicas y de la Salud	Ciencias Sociales	Humanidades y Artes	
Ninguno	2,322 44.0	4,287 46.9	5,489 53.2	993 45.3	13,091 48.6
1 a 3	1,344 25.5	2,886 31.6	2,371 23.0	595 27.2	7,196 26.7
4 a 6	700 13.3	1,038 11.4	1,102 10.7	290 13.2	3,130 11.6
7 o más	910 17.2	925 10.1	1,355 13.1	313 14.3	3,503 13.0
Total	5,276	9,136	10,317	2,191	26,920
Casos sin información	0	0	0	0	0

Cuadro 2.10

Materias recursadas

Ninguna	1,223 23.2	4,622 50.6	4,728 45.8	1,420 64.8	11,993 44.6
1 a 2	1,488 28.2	2,418 26.5	3,171 30.7	502 22.9	7,579 28.2
3 o más	2,565 48.6	2,096 22.9	2,418 23.4	269 12.3	7,348 27.3
Total	5,276	9,136	10,317	2,191	26,920
Casos sin información	0	0	0	0	0

Formación recibida:

Cuadro 2.11

Teórica

Excelente	2,143 40.6	3,091 33.8	4,121 39.9	837 38.2	10,192 37.9
Buena	2,745 52.0	5,134 56.2	5,326 51.6	1,104 50.4	14,309 53.2
Regular	352 6.7	796 8.7	765 7.4	213 9.7	2,126 7.9
Deficiente	36 0.7	115 1.3	105 1.0	37 1.7	293 1.1
Total	5,276	9,136	10,317	2,191	26,920
Casos sin información	0	0	0	0	0

Práctica

Excelente	1,049 19.9	2,785 30.5	1,693 16.4	418 19.1	5,945 22.1
Buena	2,713 51.4	4,681 51.2	4,911 47.6	1,140 52.0	13,445 49.9
Regular	1,265 24.0	1,405 15.4	2,851 27.6	502 22.9	6,023 22.4
Deficiente	249 4.7	265 2.9	862 8.4	131 6.0	1,507 5.6
Total	5,276	9,136	10,317	2,191	26,920
Casos sin información	0	0	0	0	0

Formación recibida:

Cuadro 2.11 (Continuación)

Relación entre teoría y práctica

	Consejo Académico de Área				Total
	Ciencias Físico Matemáticas e Ingenierías	Ciencias Biológicas, Químicas y de la Salud	Ciencias Sociales	Humanidades y Artes	
Alta	1,521 28.8	3,762 41.2	2,330 22.6	634 28.9	8,247 30.6
Mediana	3,181 60.3	4,733 51.8	6,458 62.6	1,284 58.6	15,656 58.2
Escasa	522 9.9	579 6.3	1,306 12.7	228 10.4	2,635 9.8
Inexistente	52 1.0	62 0.7	223 2.2	45 2.1	382 1.4
Total	5,276	9,136	10,317	2,191	26,920
Casos sin información	0	0	0	0	0

Cuadro 2.12

Opinión sobre la modificación del plan de estudios

El plan de estudios debería:

Permanecer igual	726 13.8	1,559 17.1	1,533 14.9	242 11.0	4,060 15.1
Mejorar la organización de las asignaturas	1,458 27.6	2,584 28.3	1,958 19.0	571 26.1	6,571 24.4
Modificar el sistema de evaluación del aprendizaje	459 8.7	1,083 11.9	929 9.0	165 7.5	2,636 9.8
Cambiar los métodos de enseñanza	925 17.5	1,729 18.9	2,076 20.1	330 15.1	5,060 18.8
Modificar los contenidos de las asignaturas	1,262 23.9	1,543 16.9	2,729 26.5	603 27.5	6,137 22.8
Reestructurarse completamente	446 8.5	638 7.0	1,092 10.6	280 12.8	2,456 9.1
Total	5,276	9,136	10,317	2,191	26,920
Casos sin información	0	0	0	0	0

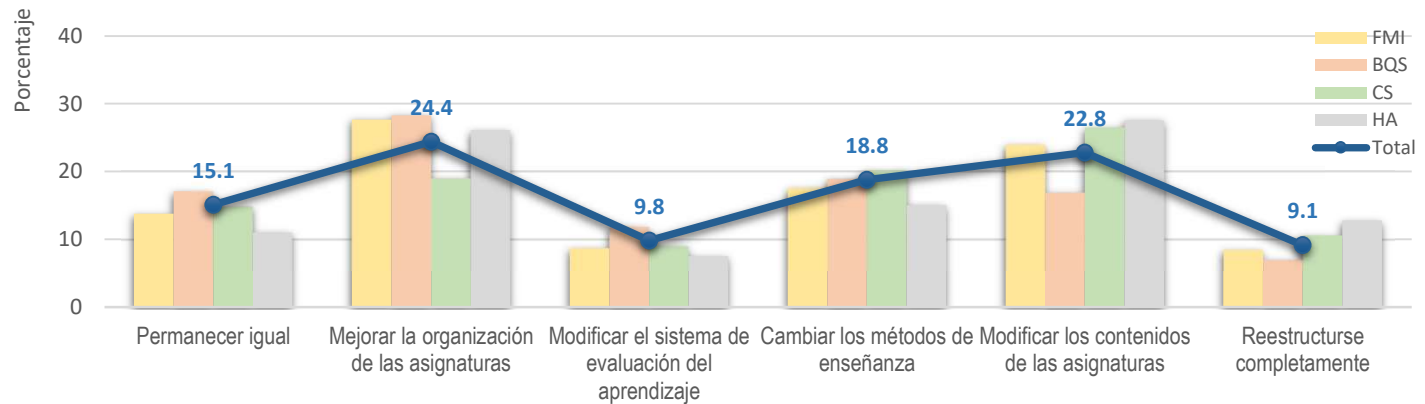

Opinión sobre los(as) profesores(as)

Cuadro 2.13

Dominio de las materias

	Consejo Académico de Área				Total
	Ciencias Físico Matemáticas e Ingenierías	Ciencias Biológicas, Químicas y de la Salud	Ciencias Sociales	Humanidades y Artes	
Excelente	2,661 50.4	4,343 47.5	4,596 44.5	1,153 52.6	12,753 47.4
Buena	2,403 45.5	4,405 48.2	5,248 50.9	922 42.1	12,978 48.2
Regular	200 3.8	350 3.8	444 4.3	107 4.9	1,101 4.1
Deficiente	12 0.2	38 0.4	29 0.3	9 0.4	88 0.3
Total	5,276	9,136	10,317	2,191	26,920
Casos sin información	0	0	0	0	0

Nivel de responsabilidad

Excelente	1,739 33.0	2,943 32.2	3,329 32.3	799 36.5	8,810 32.7
Buena	2,959 56.1	5,151 56.4	5,761 55.8	1,118 51.0	14,989 55.7
Regular	535 10.1	958 10.5	1,131 11.0	257 11.7	2,881 10.7
Deficiente	43 0.8	84 0.9	96 0.9	17 0.8	240 0.9
Total	5,276	9,136	10,317	2,191	26,920
Casos sin información	0	0	0	0	0

Método de enseñanza

Excelente	1,047 19.8	1,904 20.8	2,195 21.3	570 26.0	5,716 21.2
Buena	2,974 56.4	5,017 54.9	5,564 53.9	1,082 49.4	14,637 54.4
Regular	1,121 21.2	1,925 21.1	2,277 22.1	481 22.0	5,804 21.6
Deficiente	134 2.5	290 3.2	281 2.7	58 2.6	763 2.8
Total	5,276	9,136	10,317	2,191	26,920
Casos sin información	0	0	0	0	0

Puntualidad

Excelente	1,485 28.1	2,641 28.9	2,867 27.8	653 29.8	7,646 28.4
Buena	3,020 57.2	5,182 56.7	5,776 56.0	1,159 52.9	15,137 56.2
Regular	713 13.5	1,184 13.0	1,482 14.4	340 15.5	3,719 13.8
Deficiente	58 1.1	129 1.4	192 1.9	39 1.8	418 1.6
Total	5,276	9,136	10,317	2,191	26,920
Casos sin información	0	0	0	0	0

Cuadro 2.14

¿Qué nuevas tecnologías utilizas para comunicarte?

	Consejo Académico de Área				Total
	Ciencias Físico Matemáticas e Ingenierías	Ciencias Biológicas, Químicas y de la Salud	Ciencias Sociales	Humanidades y Artes	
Blogs	578 11.0	908 9.9	1,056 10.2	299 13.6	2,841 10.6
Correo electrónico	4,624 87.6	8,106 88.7	7,325 71.1	2,085 95.2	22,140 82.3
Chat	4,072 77.2	7,080 77.5	7,916 76.8	1,856 84.7	20,924 77.8
Página personal	849 16.1	1,574 17.2	1,930 18.7	504 23.0	4,857 18.0
Plataformas	2,261 42.9	3,405 37.3	3,736 36.2	1,119 51.1	10,521 39.1
Facebook	3,556 67.4	7,187 78.7	7,301 70.8	1,763 80.5	19,807 73.6
Twitter	1,647 31.2	2,608 28.6	4,035 39.1	803 36.6	9,093 33.8
Dispositivos móviles (whatsapp, telegram, viber, etc.)	4,484 85.0	8,050 88.1	8,685 84.2	2,072 94.6	23,291 86.6
Skype	1,051 19.9	1,451 15.9	1,903 18.5	401 18.3	4,806 17.9
Otros	1,730 32.8	2,175 23.8	2,914 28.3	777 35.5	7,596 28.2
Ninguna	118 2.2	251 2.7	359 3.5	71 3.2	799 3.0

Nota: Las categorías de la variable no son excluyentes, por lo tanto, los porcentajes no suman cien.

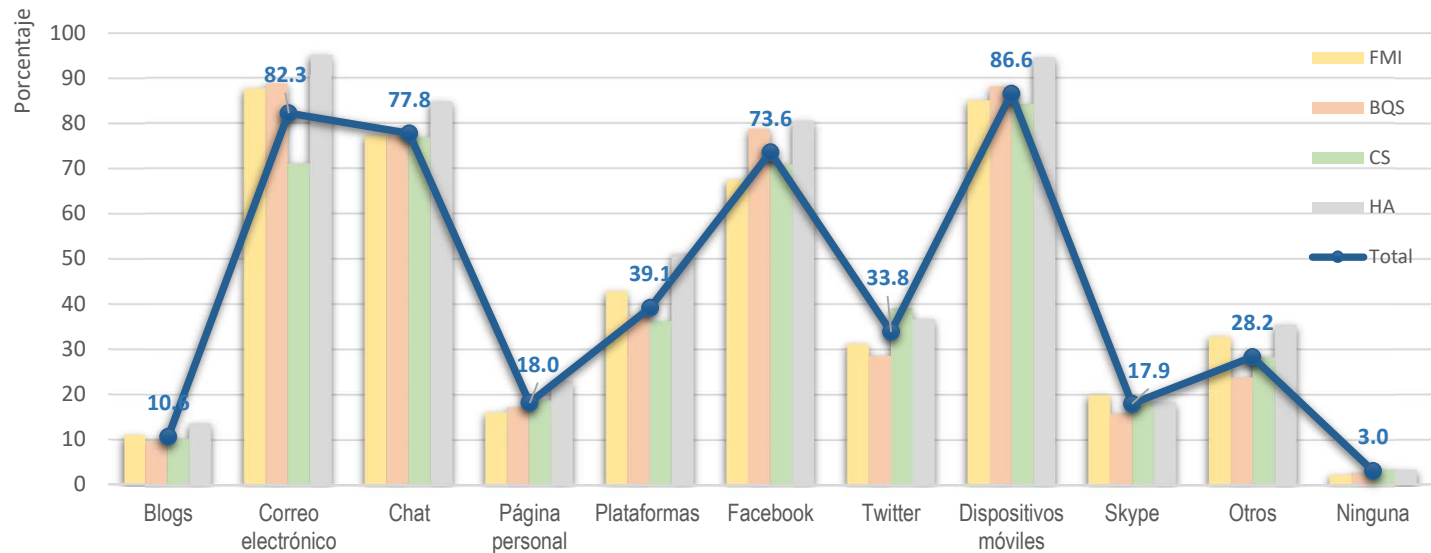

Cuadro 2.15

Motivos de selección de la licenciatura de la que egresaste

	Consejo Académico de Área								Total	
	Ciencias Físico Matemáticas e Ingenierías	Ciencias Biológicas, Químicas y de la Salud	Ciencias Sociales	Humanidades y Artes						
Prestigio de la licenciatura	467	9.9	656	7.7	988	10.8	60	2.8	2,171	8.9
Licenciatura de alta demanda laboral	476	10.1	426	5.0	809	8.8	31	1.5	1,742	7.1
Egresados de la licenciatura bien pagados	338	7.2	184	2.2	221	2.4	6	0.3	749	3.1
Fácil ingreso al mercado laboral	162	3.4	174	2.0	440	4.8	22	1.0	798	3.3
El plan de estudios es atractivo	811	17.2	1,091	12.8	1,459	15.9	326	15.3	3,687	15.1
La duración de los estudios	14	0.3	24	0.3	33	0.4	9	0.4	80	0.3
Por vocación y habilidades personales	1,947	41.3	4,772	56.2	3,727	40.7	1,496	70.3	11,942	48.8
Por tradición familiar	31	0.7	59	0.7	95	1.0	11	0.5	196	0.8
Por consejo familiar, de amigos o profesores	226	4.8	425	5.0	700	7.7	58	2.7	1,409	5.8
Otros	245	5.2	681	8.0	678	7.4	110	5.2	1,714	7.0
Total	4,717		8,492		9,150		2,129		24,488	
Casos sin información	559		644		1,167		62		2,432	

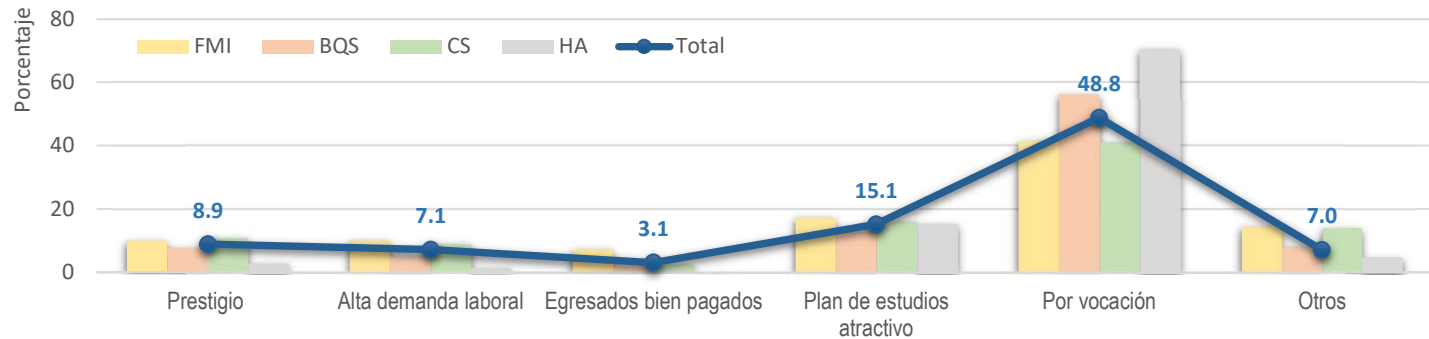

Cuadro 2.16

Demanda de profesionales en tu licenciatura

Muy alta	1,215	23.0	2,710	29.7	3,554	34.4	312	14.2	7,791	28.9
Alta	2,001	37.9	3,189	34.9	2,983	28.9	586	26.7	8,759	32.5
Mediana	1,437	27.2	2,372	26.0	2,729	26.5	700	31.9	7,238	26.9
Baja	359	6.8	473	5.2	607	5.9	300	13.7	1,739	6.5
Muy baja	157	3.0	211	2.3	309	3.0	219	10.0	896	3.3
No lo sé	107	2.0	181	2.0	135	1.3	74	3.4	497	1.8
Total	5,276		9,136		10,317		2,191		26,920	
Casos sin información	0		0		0		0		0	

Cuadro 2.17

Medio de transporte utilizado para asistir a la escuela o facultad

	Consejo Académico de Área								Total
	Ciencias Físico Matemáticas e Ingenierías	Ciencias Biológicas, Químicas y de la Salud	Ciencias Sociales	Humanidades y Artes					
Auto propio o familiar	849 16.1	1,044 11.4	1,475 14.3	248 11.3					3,616 13.4
Auto de un vecino	52 1.0	56 0.6	112 1.1	32 1.5					252 0.9
Taxi	379 7.2	477 5.2	735 7.1	156 7.1					1,747 6.5
Transporte colectivo	3,300 62.5	6,493 71.1	6,201 60.1	1,676 76.5					17,670 65.6
Metro	2,916 55.3	4,629 50.7	5,628 54.6	1,049 47.9					14,222 52.8
Metrobús	998 18.9	1,355 14.8	2,050 19.9	304 13.9					4,707 17.5
Bicicleta propia o moto	256 4.9	269 2.9	220 2.1	71 3.2					816 3.0
Pumabús	1,618 30.7	1,353 14.8	2,895 28.1	327 14.9					6,193 23.0
Bicipuma	780 14.8	266 2.9	640 6.2	86 3.9					1,772 6.6
Transporte para los campus	463 8.8	828 9.1	943 9.1	165 7.5					2,399 8.9
Caminando	1,318 25.0	1,468 16.1	1,558 15.1	469 21.4					4,813 17.9
Otro	80 1.5	331 3.6	257 2.5	72 3.3					740 2.7

Nota: Las categorías de la variable no son excluyentes, por lo tanto, los porcentajes no suman cien.

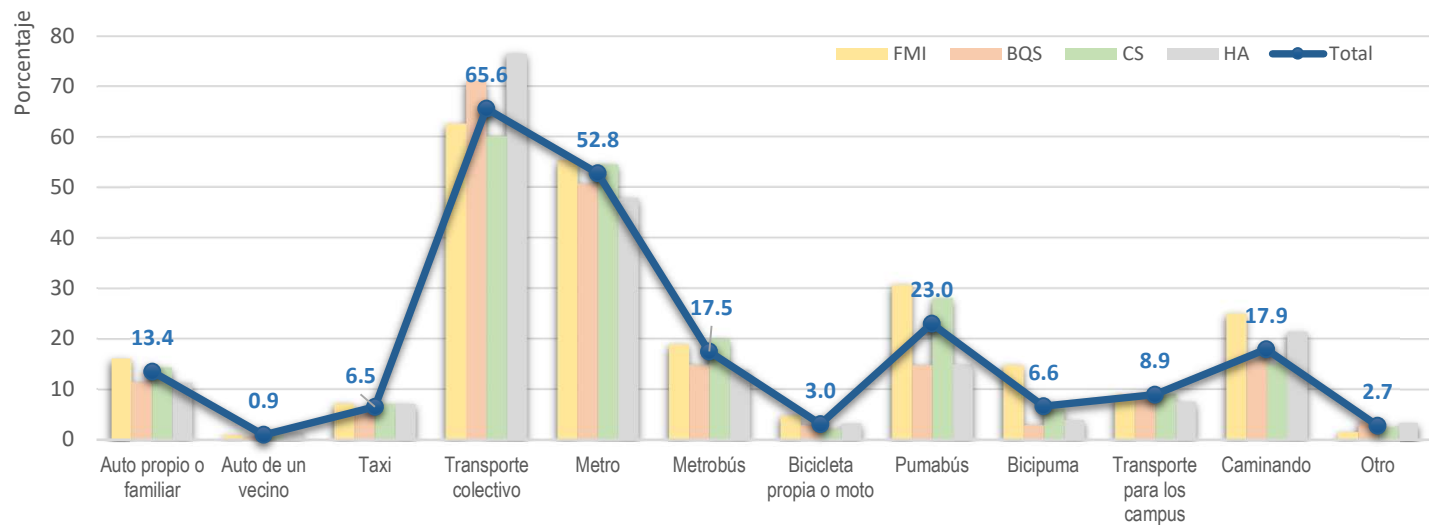

Cuadro 2.18

Tiempo de traslado de casa o trabajo a la facultad o escuela

	Consejo Académico de Área								Total	
	Ciencias Físico Matemáticas e Ingenierías		Ciencias Biológicas, Químicas y de la Salud		Ciencias Sociales		Humanidades y Artes			
Menos de 10 minutos	46	0.9	156	1.7	110	1.1	34	1.6	346	1.3
10 - 15 minutos	209	4.0	274	3.0	252	2.4	63	2.9	798	3.0
16 - 30 minutos	431	8.2	591	6.5	569	5.5	148	6.8	1,739	6.5
31 - 60 minutos	1,673	31.7	3,026	33.1	3,454	33.5	601	27.4	8,754	32.5
1 - 2 horas	2,009	38.1	3,500	38.3	4,078	39.5	842	38.4	10,429	38.7
Más de 2 horas	908	17.2	1,589	17.4	1,854	18.0	503	23.0	4,854	18.0
Total	5,276		9,136		10,317		2,191		26,920	
Casos sin información	0		0		0		0		0	

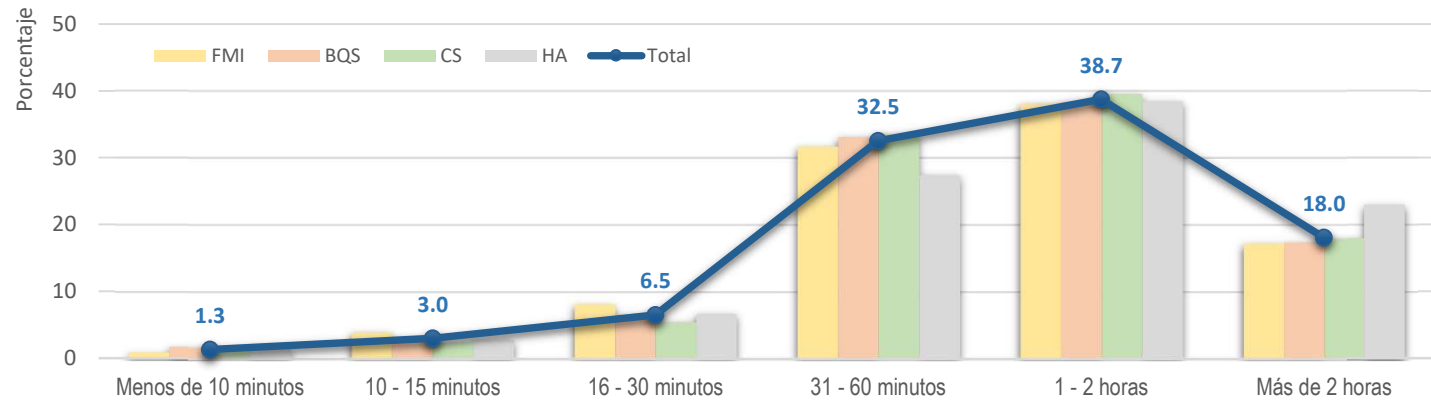

Situación Socioeconómica durante la Licenciatura

Lenguas indígenas

Cuadro 3.1

¿Hablas alguna lengua indígena?

	Consejo Académico de Área				Total
	Ciencias Físico Matemáticas e Ingenierías	Ciencias Biológicas, Químicas y de la Salud	Ciencias Sociales	Humanidades y Artes	
Sí	41 0.8	109 1.2	128 1.1	24 1.1	302 1.1
No	5,214 99.2	8,937 98.8	10,136 98.9	2,153 98.9	26,440 98.9
Total	5,255	9,046	10,264	2,177	26,742
Casos sin información	21	90	53	14	178

Hablas la lengua:

Náhuatl (Nahuatlahtolli)	12 31.6	54 52.9	47 42.7	9 39.1	122 44.7
Mixteco (Tu'un savi)	3 7.9	10 9.8	15 13.6	1 4.3	29 10.6
Zapoteco (Binizaa)	5 13.2	8 7.8	13 11.8	3 13.0	29 10.6
Otomí (Hñähñü)	2 5.3	8 7.8	11 10.0	1 4.3	22 8.1
Mazahua (Jñatio)	1 2.6	1 1.0	3 2.7	2 8.7	7 2.6
Mazateco (Ha shuta enima)	2 5.3	3 2.9	4 3.6	0 0.0	9 3.3
Totonaco (Tachiwin)	4 10.5	2 2.0	2 1.8	2 8.7	10 3.7
Mixe (Ayüük)	0 0.0	1 1.0	8 7.3	2 8.7	11 4.0
Maya (Maaya t'aan)	3 7.9	6 5.9	1 0.9	3 13.0	13 4.8
Purépecha (P'urhépecha)	0 0.0	3 2.9	1 0.9	0 0.0	4 1.5
Otras	6 15.8	6 5.9	5 4.5	0 0.0	17 6.2
Total	38	102	110	23	273
Casos sin información	3	7	18	1	29

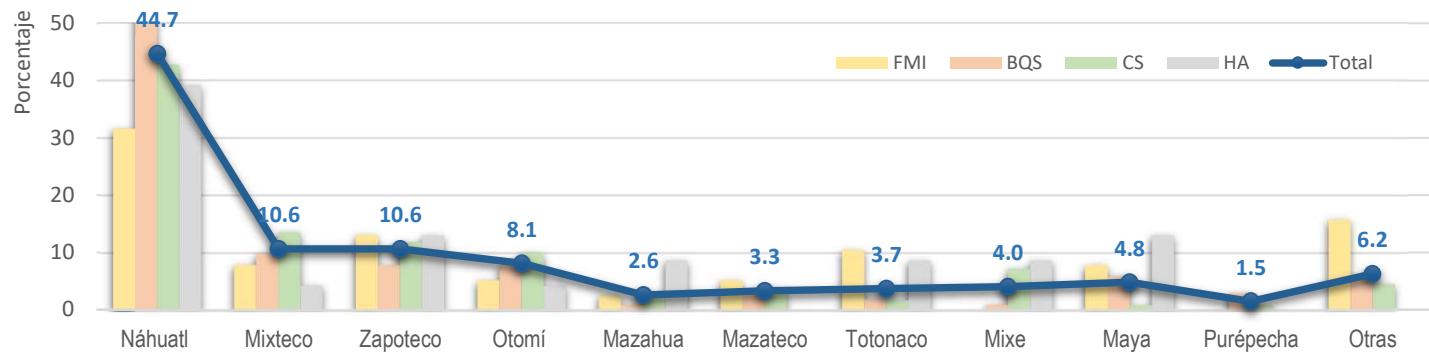

Lenguas indígenas

Cuadro 3.1 (Continuación)

¿Tus padres hablan alguna lengua indígena?

	Consejo Académico de Área				Total
	Ciencias Físico Matemáticas e Ingenierías	Ciencias Biológicas, Químicas y de la Salud	Ciencias Sociales	Humanidades y Artes	
Sí	221 4.2	334 3.7	405 3.4	73 3.4	1,033 3.9
No	5,034 95.8	8,712 96.3	9,859 96.6	2,104 96.6	25,709 96.1
Total	5,255	9,046	10,264	2,177	26,742
Casos sin información	21	90	53	14	178

Hablan la lengua:

Náhuatl (Nahuatlahtolli)	70 32.1	128 40.0	140 36.6	26 36.6	364 36.3
Mixteco (Tu'un savi)	23 10.6	40 12.5	55 9.9	7 9.9	125 12.5
Zapoteco (Binizaa)	33 15.1	45 14.1	44 14.1	10 14.1	132 13.2
Otomí (Hñähñü)	21 9.6	27 8.4	42 16.9	12 16.9	102 10.2
Mazahua (Jñatio)	14 6.4	7 2.2	23 2.8	2 2.8	46 4.6
Mazateco (Ha shuta enima)	9 4.1	13 4.1	16 1.4	1 1.4	39 3.9
Totonaco (Tachiwin)	9 4.1	18 5.6	18 5.6	4 5.6	49 4.9
Mixe (Ayüük)	8 3.7	10 3.1	21 5.6	4 5.6	43 4.3
Maya (Maaya t'aan)	5 2.3	6 1.9	5 2.8	2 2.8	18 1.8
Purépecha (P'urhépecha)	3 1.4	2 0.6	5 0.0	0 0.0	10 1.0
Otras	23 0.0	24 0.0	24 0.0	3 0.0	74 7.4
Total	218	320	393	71	1,002
Casos sin información	3	14	12	2	31

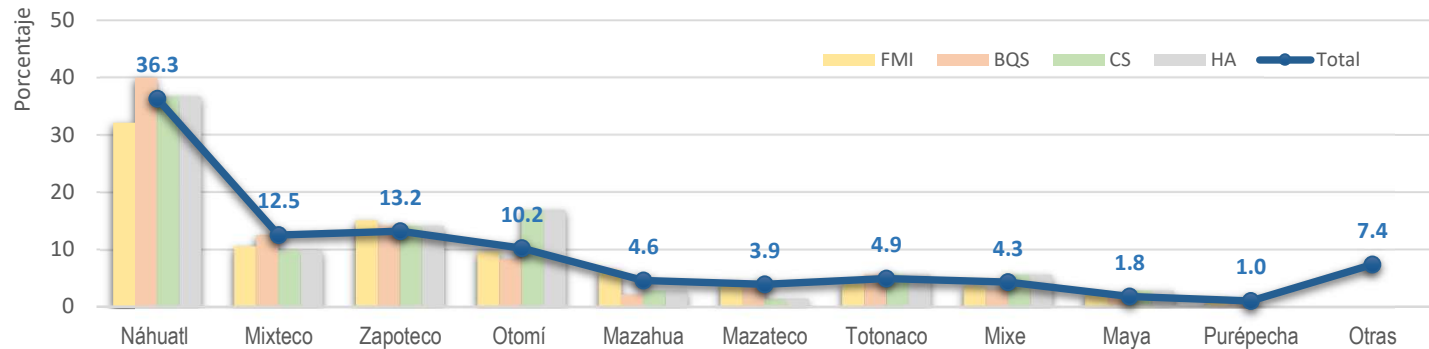

Lenguas indígenas

Cuadro 3.1 (Continuación)

¿Te consideras parte de algún pueblo indígena?

	Consejo Académico de Área				Total
	Ciencias Físico Matemáticas e Ingenierías	Ciencias Biológicas, Químicas y de la Salud	Ciencias Sociales	Humanidades y Artes	
Sí	116 2.2	211 2.3	258 2.5	55 2.5	640 2.4
No	5,139 97.8	8,835 97.7	10,006 97.5	2,122 97.5	26,102 97.6
Total	5,255	9,046	10,264	2,177	26,742
Casos sin información	21	90	53	14	178

Eres miembro de un pueblo que habla la lengua:

Náhuatl (Nahuatlahtolli)	35 31.8	57 28.9	78 33.5	13 25.0	183 30.9
Mixteco (Tu'un savi)	16 14.5	34 17.3	26 11.2	3 5.8	79 13.3
Zapoteco (Binizaa)	11 10.0	26 13.2	27 11.6	14 26.9	78 13.2
Otomí (Hñähñü)	14 12.7	23 11.7	32 13.7	6 11.5	75 12.7
Mazahua (Jñatio)	5 4.5	6 3.0	16 6.9	3 5.8	30 5.1
Mazateco (Ha shuta enima)	4 3.6	6 3.0	9 3.9	0 0.0	19 3.2
Totonaco (Tachiwin)	6 5.5	8 4.1	4 1.7	5 9.6	23 3.9
Mixe (Ayüük)	2 1.8	3 1.5	12 5.2	4 7.7	21 3.5
Maya (Maaya t'aan)	3 2.7	5 2.5	2 0.9	1 1.9	11 1.9
Purépecha (P'urhépecha)	2 1.8	3 1.5	6 2.6	1 1.9	12 2.0
Otras	12 10.9	26 13.2	21 9.0	2 3.8	61 10.3
Total	110	197	233	52	592
Casos sin información	6	14	25	3	48

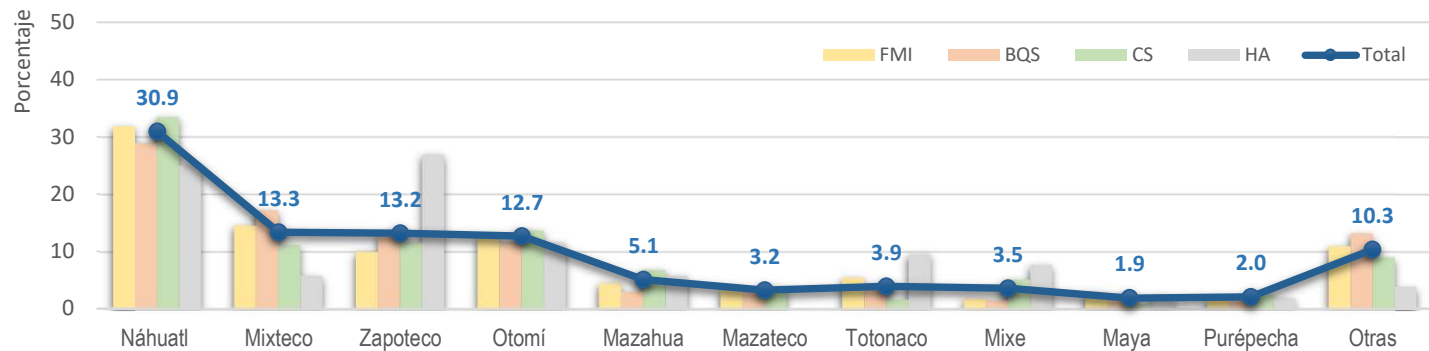

Estudios de los padres

Cuadro 3.2

Madre

	Consejo Académico de Área								Total	
	Ciencias Físico Matemáticas e Ingenierías		Ciencias Biológicas, Químicas y de la Salud		Ciencias Sociales		Humanidades y Artes			
Sin estudios	46	0.9	93	1.0	125	1.2	24	1.1	288	1.1
Primaria incompleta	244	4.6	421	4.7	623	6.1	109	5.0	1,397	5.2
Primaria completa	412	7.8	646	7.1	873	8.5	144	6.6	2,075	7.8
Secundaria incompleta	185	3.5	333	3.7	443	4.3	57	2.6	1,018	3.8
Secundaria completa	787	15.0	1,399	15.5	1,627	15.9	268	12.3	4,081	15.3
Carrera técnica (con secundaria), incompleta	105	2.0	194	2.1	255	2.5	42	1.9	596	2.2
Carrera técnica (con secundaria), completa	411	7.8	906	10.0	857	8.3	193	8.9	2,367	8.9
Bachillerato incompleto	250	4.8	508	5.6	577	5.6	107	4.9	1,442	5.4
Bachillerato completo	460	8.8	812	9.0	971	9.5	171	7.9	2,414	9.0
Carrera técnica profesional incompleta	73	1.4	114	1.3	157	1.5	31	1.4	375	1.4
Carrera técnica profesional completa	433	8.2	838	9.3	875	8.5	195	9.0	2,341	8.8
Licenciatura incompleta	368	7.0	523	5.8	597	5.8	158	7.3	1,646	6.2
Licenciatura completa	1,103	21.0	1,734	19.2	1,785	17.4	484	22.2	5,106	19.1
Posgrado incompleto	56	1.1	72	0.8	71	0.7	33	1.5	232	0.9
Posgrado completo	308	5.9	429	4.7	401	3.9	159	7.3	1,297	4.9
No lo sé	14	0.3	24	0.3	27	0.3	2	0.1	67	0.3
Total	5,255		9,046		10,264		2,177		26,742	
Casos sin información	21		90		53		14		178	

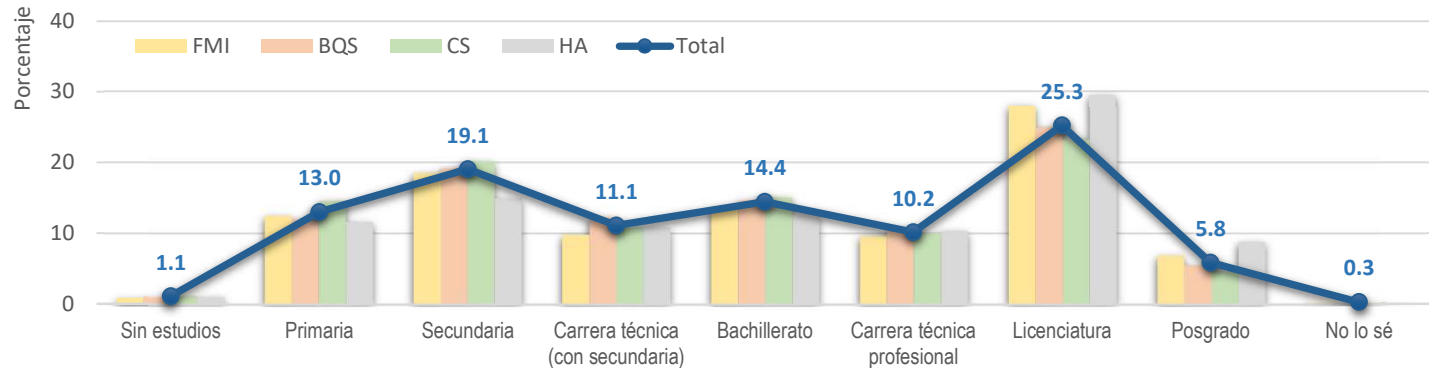

Estudios de los padres

Cuadro 3.2 (Continuación)

Padre

	Consejo Académico de Área								Total	
	Ciencias Físico Matemáticas e Ingenierías		Ciencias Biológicas, Químicas y de la Salud		Ciencias Sociales		Humanidades y Artes			
Sin estudios	56	1.1	101	1.1	148	1.4	22	1.0	327	1.2
Primaria incompleta	172	3.3	336	3.7	493	4.8	76	3.5	1,077	4.0
Primaria completa	317	6.0	565	6.2	690	6.7	112	5.1	1,684	6.3
Secundaria o equivalente incompleta	186	3.5	379	4.2	486	4.7	66	3.0	1,117	4.2
Secundaria o equivalente completa	668	12.7	1,265	14.0	1,491	14.5	261	12.0	3,685	13.8
Carrera técnica (con secundaria), incompleta	61	1.2	124	1.4	145	1.4	16	0.7	346	1.3
Carrera técnica (con secundaria), completa	160	3.0	347	3.8	320	3.1	58	2.7	885	3.3
Bachillerato incompleto	358	6.8	677	7.5	785	7.6	179	8.2	1,999	7.5
Bachillerato completo	474	9.0	951	10.5	1,022	10.0	181	8.3	2,628	9.8
Carrera técnica profesional incompleta	55	1.0	118	1.3	127	1.2	45	2.1	345	1.3
Carrera técnica profesional completa	250	4.8	463	5.1	465	4.5	121	5.6	1,299	4.9
Licenciatura incompleta	493	9.4	752	8.3	889	8.7	212	9.7	2,346	8.8
Licenciatura completa	1,375	26.2	2,014	22.3	2,117	20.6	535	24.6	6,041	22.6
Posgrado incompleto	75	1.4	82	0.9	87	0.8	35	1.6	279	1.0
Posgrado completo	376	7.2	535	5.9	551	5.4	174	8.0	1,636	6.1
No lo sé	179	3.4	337	3.7	448	4.4	84	3.9	1,048	3.9
Total	5,255		9,046		10,264		2,177		26,742	
Casos sin información	21		90		53		14		178	

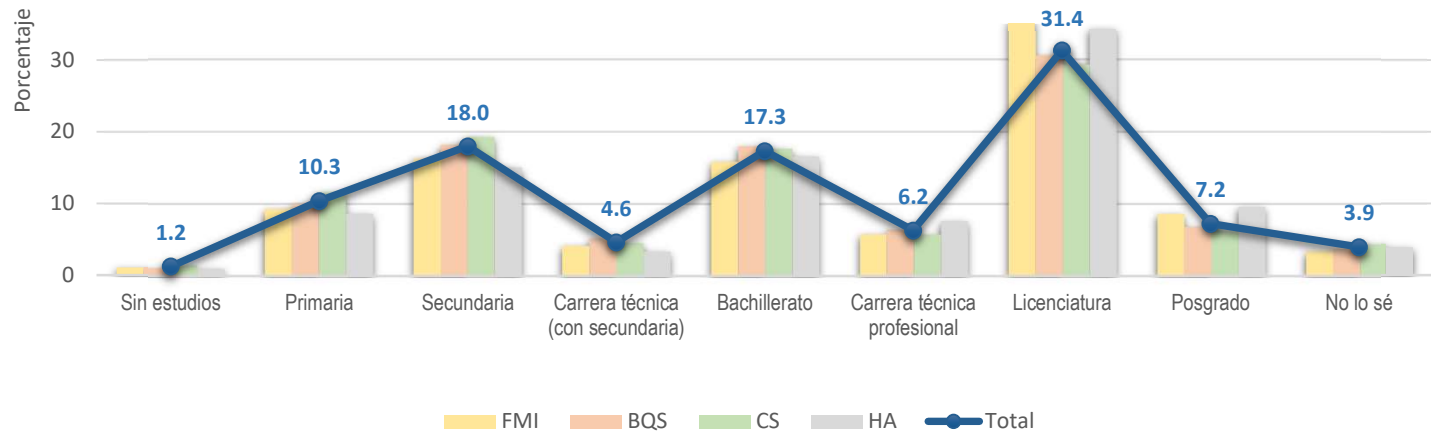

Principal ocupación de los padres

Cuadro 3.3

Madre

	Consejo Académico de Área								Total	
	Ciencias Físico Matemáticas e Ingenierías		Ciencias Biológicas, Químicas y de la Salud		Ciencias Sociales		Humanidades y Artes			
Socia de una empresa o despacho	60	1.1	54	0.6	79	0.8	17	0.8	210	0.8
Funcionaria de alto nivel (Subsecretaria, Dir. Gral., Gerente, Directora de área)	33	0.6	33	0.4	73	0.7	13	0.6	152	0.6
Jefa de departamento/Ejecutiva de cuenta	24	0.5	46	0.5	68	0.7	16	0.7	154	0.6
Jefa de oficina/Sección/Área	88	1.7	142	1.6	159	1.5	31	1.4	420	1.6
Empleada profesional	793	15.1	1,312	14.5	1,256	12.2	377	17.3	3,738	14.0
Analista técnica/técnica especializada	23	0.4	35	0.4	51	0.5	11	0.5	120	0.4
Profesional o técnica independiente	182	3.5	346	3.8	329	3.2	97	4.5	954	3.6
Empleada no profesional	500	9.5	992	11.0	980	9.5	184	8.5	2,656	9.9
Vendedora	554	10.5	1,006	11.1	1,054	10.3	217	10.0	2,831	10.6
Asistente/Ayudante/Auxiliar	123	2.3	246	2.7	282	2.7	51	2.3	702	2.6
Trabajadora manual no calificada	41	0.8	66	0.7	100	1.0	26	1.2	233	0.9
Empleada doméstica	440	8.4	756	8.4	863	8.4	155	7.1	2,214	8.3
Trabajadora en actividades agrícolas, ganaderas, silvícolas y de caza y pesca	21	0.4	36	0.4	27	0.3	7	0.3	91	0.3
Jubilada	441	8.4	748	8.3	907	8.8	261	12.0	2,357	8.8
No trabaja	1,534	29.2	2,556	28.3	3,189	31.1	545	25.0	7,824	29.3
Otra	368	7.0	605	6.7	772	7.5	155	7.1	1,900	7.1
No lo sé	30	0.6	67	0.7	75	0.7	14	0.6	186	0.7
Total	5,255		9,046		10,264		2,177		26,742	
Casos sin información	21		90		53		14		178	

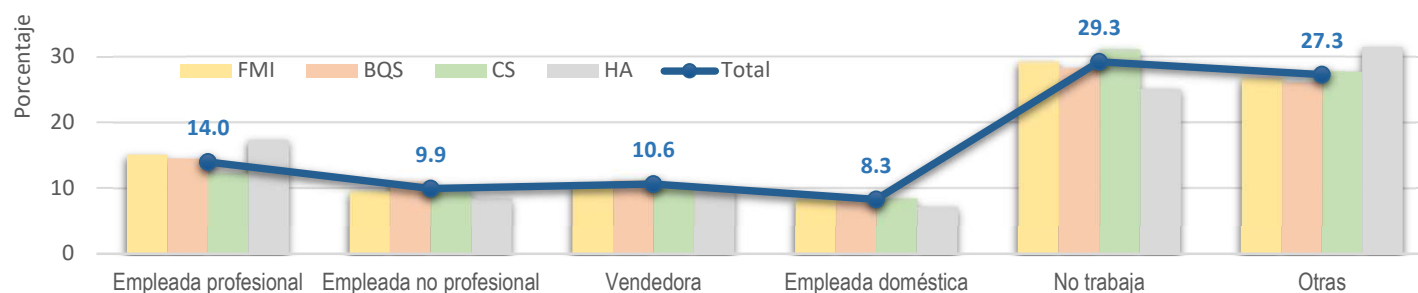

Principal ocupación de los padres

Cuadro 3.3 (continuación)

Padre

	Consejo Académico de Área								Total	
	Ciencias Físico Matemáticas e Ingenierías		Ciencias Biológicas, Químicas y de la Salud		Ciencias Sociales		Humanidades y Artes			
Socio de una empresa o despacho	111	2.1	98	1.1	154	1.5	33	1.5	396	1.5
Funcionario de alto nivel (Subsecretaria, Dir. Gral., Gerente, Directora de área)	82	1.6	101	1.1	153	1.5	32	1.5	368	1.4
Jefe de departamento/Ejecutiva de cuenta	50	1.0	68	0.8	113	1.1	26	1.2	257	1.0
Jefe de oficina/Sección/Área	142	2.7	198	2.2	203	2.0	54	2.5	597	2.2
Empleado profesional	948	18.0	1,543	17.1	1,454	14.2	415	19.1	4,360	16.3
Analista técnico/técnico especializado	52	1.0	91	1.0	102	1.0	22	1.0	267	1.0
Profesional o técnico independiente	444	8.4	615	6.8	666	6.5	147	6.8	1,872	7.0
Empleado no profesional	844	16.1	1,836	20.3	1,756	17.1	332	15.3	4,768	17.8
Vendedor	561	10.7	976	10.8	1,090	10.6	234	10.7	2,861	10.7
Asistente/Ayudante/Auxiliar	92	1.8	180	2.0	192	1.9	33	1.5	497	1.9
Trabajador manual no calificado	214	4.1	268	3.0	358	3.5	79	3.6	919	3.4
Empleado doméstico	14	0.3	43	0.5	35	0.3	10	0.5	102	0.4
Trabajador en actividades agrícolas, ganaderas, silvícolas y de caza y pesca	94	1.8	161	1.8	179	1.7	17	0.8	451	1.7
Jubilado	605	11.5	1,010	11.2	1,299	12.7	304	14.0	3,218	12.0
No trabaja	132	2.5	253	2.8	319	3.1	52	2.4	756	2.8
Otra	523	10.0	933	10.3	1,346	13.1	220	10.1	3,022	11.3
No lo sé	347	6.6	672	7.4	845	8.2	167	7.7	2,031	7.6
Total	5,255		9,046		10,264		2,177		26,742	
Casos sin información	21		90		53		14		178	

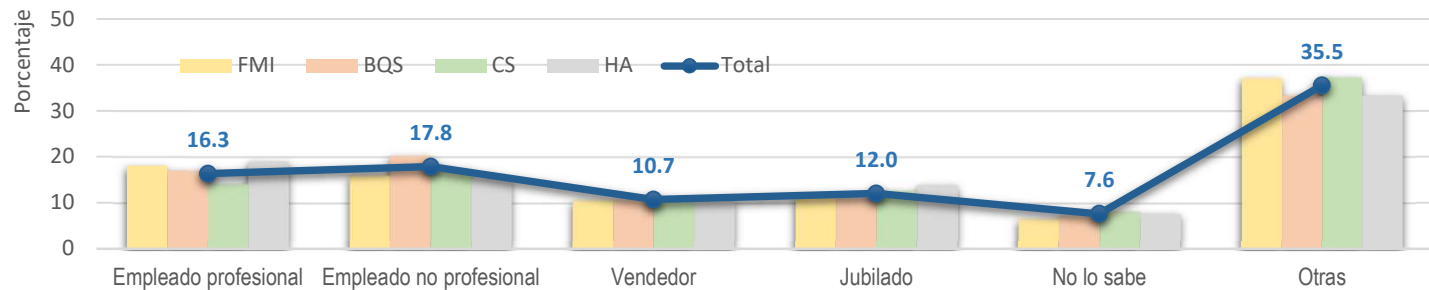

Cuadro 3.4

Personas mayores de 14 años que viven en la misma casa y trabajan

	Consejo Académico de Área				Total
	Ciencias Físico Matemáticas e Ingenierías	Ciencias Biológicas, Químicas y de la Salud	Ciencias Sociales	Humanidades y Artes	
1	1,574 30.0	3,073 34.0	3,363 32.8	752 34.5	8,762 32.8
2	1,948 37.1	3,372 37.3	3,728 36.3	834 38.3	9,882 37.0
3	1,155 22.0	1,742 19.3	2,123 20.7	411 18.9	5,431 20.3
4 o más	578 11.0	859 9.5	1,050 10.2	180 8.3	2,667 10.0
Total	5,255	9,046	10,264	2,177	26,742
Casos sin información	21	90	53	14	178

Cuadro 3.5

Principal sostén económico

Madre	1,152 21.9	2,151 23.8	2,361 23.0	519 23.8	6,183 23.1
Padre	2,001 38.1	3,245 35.9	3,315 32.3	663 30.5	9,224 34.5
Ambos padres	1,587 30.2	2,512 27.8	2,568 25.0	640 29.4	7,307 27.3
Cónyuge o pareja	28 0.5	175 1.9	198 1.9	54 2.5	455 1.7
Tú mismo(a)	365 6.9	742 8.2	1,608 15.7	260 11.9	2,975 11.1
Otra persona	122 2.3	221 2.4	214 2.1	41 1.9	598 2.2
Total	5,255	9,046	10,264	2,177	26,742
Casos sin información	21	90	53	14	178

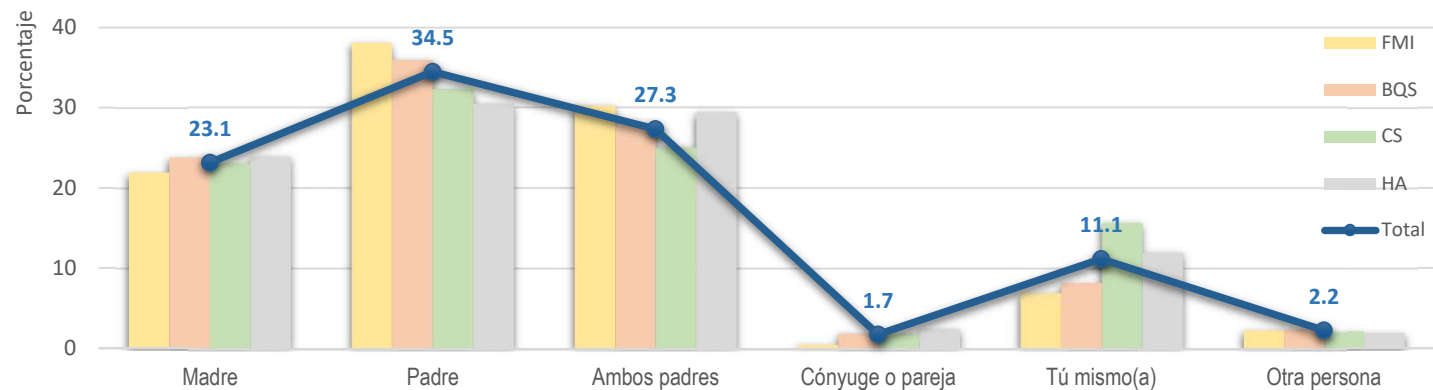

Prestaciones sociales de los padres

Cuadro 3.6

Servicios de salud de los padres

Madre

	Consejo Académico de Área				Total
	Ciencias Físico Matemáticas e Ingenierías	Ciencias Biológicas, Químicas y de la Salud	Ciencias Sociales	Humanidades y Artes	
INSABI	765 14.5	1,168 12.8	1,464 14.2	280 12.8	3,677 13.7
IMSS	2,183 41.4	3,697 40.5	4,280 41.5	937 42.8	11,097 41.2
ISSSTE	1,132 21.5	1,848 20.2	2,208 21.4	511 23.3	5,699 21.2
Pemex, Defensa Nacional o Marina	91 1.7	134 1.5	151 1.5	29 1.3	405 1.5
Privado	444 8.4	738 8.1	850 8.2	207 9.4	2,239 8.3
Otro	346 6.6	636 7.0	745 7.2	169 7.7	1,896 7.0

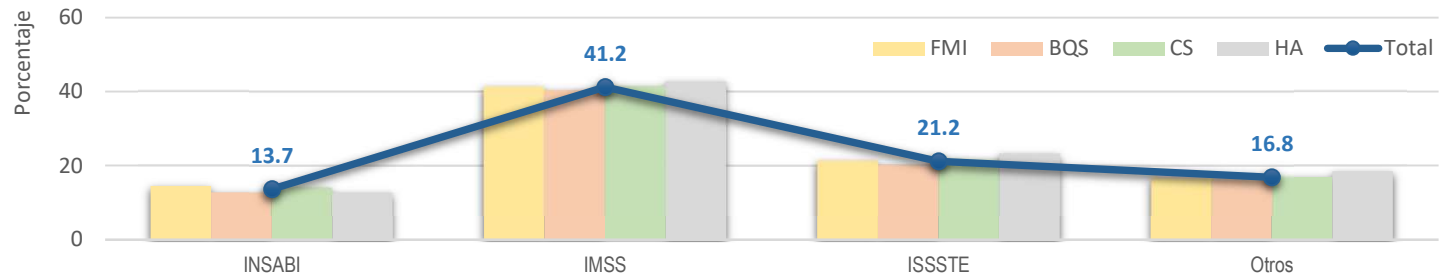

Padre

INSABI	620 11.8	925 10.1	1,130 11.0	249 11.4	2,924 10.9
IMSS	2,089 39.6	3,486 38.2	4,049 39.3	897 40.9	10,521 39.1
ISSSTE	982 18.6	1,551 17.0	1,803 17.5	426 19.4	4,762 17.7
Pemex, Defensa Nacional o Marina	110 2.1	157 1.7	168 1.6	24 1.1	459 1.7
Privado	462 8.8	745 8.2	846 8.2	210 9.6	2,263 8.4
Otro	381 7.2	662 7.2	805 7.8	162 7.4	2,010 7.5

Nota: Las categorías de la variable no son excluyentes, por lo tanto, los porcentajes no suman cien.

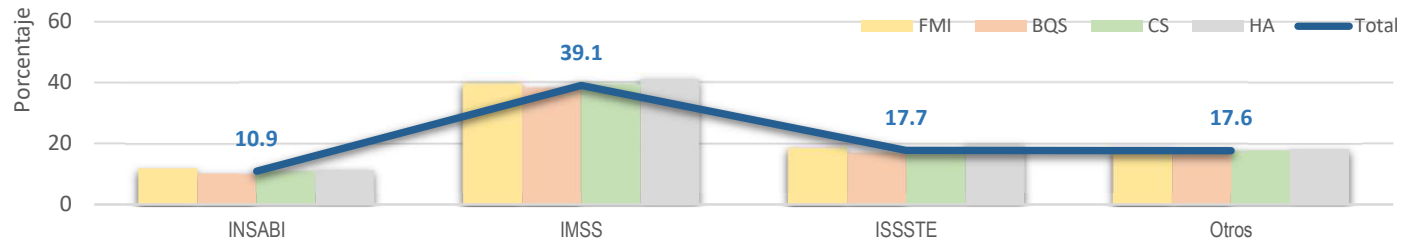

Prestaciones sociales de los padres

Cuadro 3.6 (continuación)

Seguridad social de los padres

Madre

	Consejo Académico de Área					Total
	Ciencias Físico Matemáticas e Ingenierías	Ciencias Biológicas, Químicas y de la Salud	Ciencias Sociales	Humanidades y Artes		
Licencia o incapacidad con goce de sueldo	1,046 19.8	1,759 19.3	1,951 18.9	517 23.6	5,273 19.6	
Ahorro para el retiro o pensión para la vejez	1,622 30.7	2,468 27.0	2,976 28.9	709 32.4	7,775 28.9	
Pensión en caso de invalidez	576 10.9	871 9.5	1,143 11.1	242 11.0	2,832 10.5	
Becas y apoyos educativos	321 6.1	536 5.9	619 6.0	153 7.0	1,629 6.1	
Pensión para su familia en caso de fallecimiento	588 11.1	989 10.8	1,151 11.2	283 12.9	3,011 11.2	

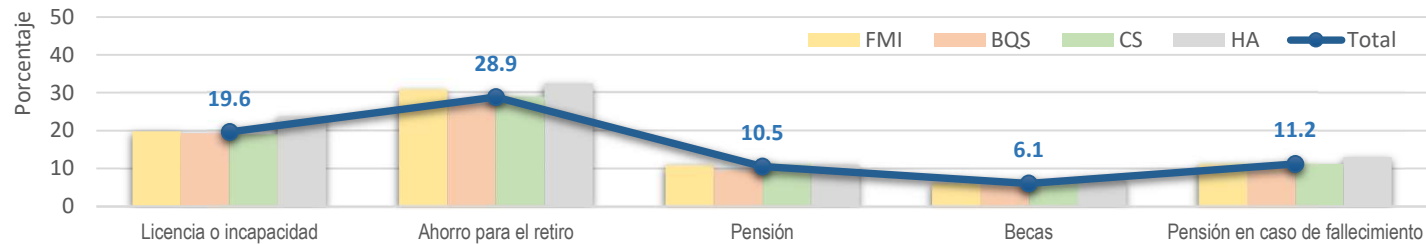

Padre

Licencia o incapacidad con goce de sueldo	1,050 19.9	1,795 19.7	1,913 18.6	465 21.2	5,223 19.4
Ahorro para el retiro o pensión para la vejez	2,030 38.5	3,183 34.8	3,760 36.5	863 39.4	9,836 36.6
Pensión en caso de invalidez	694 13.2	1,082 11.8	1,387 13.5	292 13.3	3,455 12.8
Becas y apoyos educativos	288 5.5	482 5.3	555 5.4	130 5.9	1,455 5.4
Pensión para su familia en caso de fallecimiento	815 15.4	1,316 14.4	1,409 13.7	346 15.8	3,886 14.4

Nota: Las categorías de la variable no son excluyentes, por lo tanto, los porcentajes no suman cien.

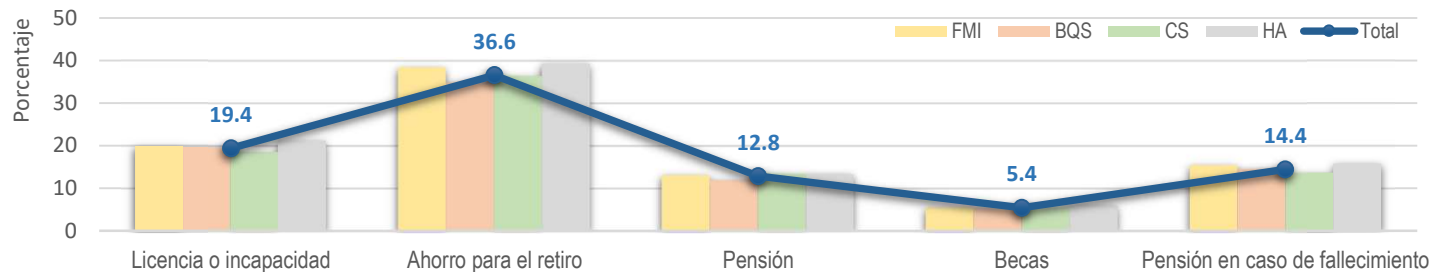

Cuadro 3.7

¿Con quién vives?

Padre y/o madre y/o hermanos(as)
 Cónyuge y/o pareja y/o hijos(as)
 Otros familiares
 Compañeros(as)
 Solo(a)
 Otra situación

Total

Casos sin información

	Consejo Académico de Área				Total
	Ciencias Físico Matemáticas e Ingenierías	Ciencias Biológicas, Químicas y de la Salud	Ciencias Sociales	Humanidades y Artes	
Padre y/o madre y/o hermanos(as)	4,031 76.7	6,977 77.1	7,331 71.4	1,476 67.8	19,815 74.1
Cónyuge y/o pareja y/o hijos(as)	539 10.3	1,087 12.0	1,585 15.4	383 17.6	3,594 13.4
Otros familiares	155 2.9	279 3.1	336 3.3	72 3.3	842 3.1
Compañeros(as)	109 2.1	95 1.1	112 1.1	45 2.1	361 1.3
Solo(a)	336 6.4	427 4.7	704 6.9	153 7.0	1,620 6.1
Otra situación	85 1.6	181 2.0	196 1.9	48 2.2	510 1.9
Total	5,255	9,046	10,264	2,177	26,742
Casos sin información	21	90	53	14	178

Cuadro 3.8

Tipo de casa en que habitas actualmente

Propia
 Rentada
 Se está pagando
 De asistencia
 De un familiar
 Otra

Total

Casos sin información

Propia	2,880 54.8	4,969 54.9	5,438 53.0	1,080 49.6	14,367 53.7
Rentada	1,189 22.6	1,802 19.9	2,290 22.3	513 23.6	5,794 21.7
Se está pagando	298 5.7	593 6.6	649 6.3	156 7.2	1,696 6.3
De asistencia	6 0.1	12 0.1	12 0.1	3 0.1	33 0.1
De un familiar	828 15.8	1,573 17.4	1,757 17.1	397 18.2	4,555 17.0
Otra	54 1.0	97 1.1	118 1.1	28 1.3	297 1.1
Total	5,255	9,046	10,264	2,177	26,742
Casos sin información	21	90	53	14	178

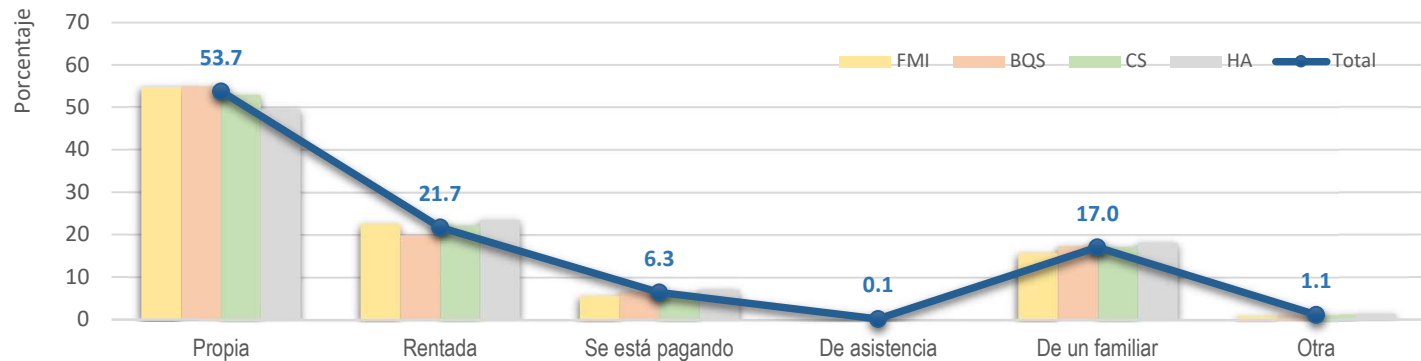

Cuadro 3.9

Habitantes por vivienda

	Consejo Académico de Área				Total
	Ciencias Físico Matemáticas e Ingenierías	Ciencias Biológicas, Químicas y de la Salud	Ciencias Sociales	Humanidades y Artes	
1	267 5.1	383 4.2	606 5.9	141 6.5	1,397 5.2
2	671 12.8	1,087 12.0	1,429 13.9	404 18.6	3,591 13.4
3	1,167 22.2	2,188 24.2	2,420 23.6	547 25.1	6,322 23.6
4	1,699 32.3	2,768 30.6	3,085 30.1	610 28.0	8,162 30.5
5	899 17.1	1,571 17.4	1,729 16.8	286 13.1	4,485 16.8
6	313 6.0	580 6.4	554 5.4	103 4.7	1,550 5.8
7	114 2.2	233 2.6	231 2.3	41 1.9	619 2.3
8	53 1.0	116 1.3	86 0.8	25 1.1	280 1.0
9 o más	72 1.4	120 1.3	124 1.2	20 0.9	336 1.3
Total	5,255	9,046	10,264	2,177	26,742
Casos sin información	21	90	53	14	178

Cuadro 3.10

Cuartos en la vivienda

1	106 2.0	205 2.3	233 2.3	46 2.1	590 2.2
2	459 8.7	853 9.4	950 9.3	206 9.5	2,468 9.2
3	1,043 19.8	2,055 22.7	2,362 23.0	485 22.3	5,945 22.2
4	1,223 23.3	2,208 24.4	2,367 23.1	545 25.0	6,343 23.7
5	1,163 22.1	1,875 20.7	2,121 20.7	434 19.9	5,593 20.9
6	623 11.9	912 10.1	1,118 10.9	246 11.3	2,899 10.8
7	328 6.2	500 5.5	577 5.6	105 4.8	1,510 5.6
8	159 3.0	236 2.6	290 2.8	66 3.0	751 2.8
9 o más	151 2.9	202 2.2	246 2.4	44 2.0	643 2.4
Total	5,255	9,046	10,264	2,177	26,742
Casos sin información	21	90	53	14	178

Cuadro 3.11

Cuartos para dormir

1	602 11.5	1,020 11.3	1,343 13.1	321 14.7	3,286 12.3
2	1,965 37.4	3,813 42.2	4,234 41.3	873 40.1	10,885 40.7
3	1,941 36.9	3,019 33.4	3,475 33.9	723 33.2	9,158 34.2
4 o más	747 14.2	1,194 13.2	1,212 11.8	260 11.9	3,413 12.8
Total	5,255	9,046	10,264	2,177	26,742
Casos sin información	21	90	53	14	178

Cuadro 3.12

Bienes y servicios en la vivienda

	Consejo Académico de Área				Total
	Ciencias Físico Matemáticas e Ingenierías	Ciencias Biológicas, Químicas y de la Salud	Ciencias Sociales	Humanidades y Artes	
Línea telefónica fija	4,114 78.0	6,891 75.4	7,890 76.5	1,650 75.3	20,545 76.3
Internet en tu casa	5,102 96.7	8,717 95.4	9,925 96.3	2,123 96.9	25,867 96.1
Teléfono móvil o celular	5,148 97.6	8,862 97.0	10,085 97.8	2,148 98.0	26,243 97.5
Televisión de paga	1,917 36.3	3,081 33.7	4,108 39.8	824 37.6	9,930 36.9
Computadora	4,852 92.0	7,798 85.4	8,985 87.2	1,985 90.6	23,620 87.8
Tableta	1,519 28.8	2,208 24.2	2,911 28.2	701 32.0	7,339 27.3
Calentador de agua	4,445 84.2	7,170 78.5	8,315 80.7	1,859 84.8	21,789 81.0
Lavadora de ropa	4,589 87.0	7,664 83.9	8,793 85.3	1,929 88.0	22,975 85.4
Aspiradora	1,502 28.5	1,933 21.2	2,601 25.2	608 27.7	6,644 24.7
Tostador de pan	1,277 24.2	1,727 18.9	2,500 24.3	560 25.6	6,064 22.5
Reproductor de películas en DVD o Blu-ray	1,545 29.3	2,256 24.7	3,006 29.2	716 32.7	7,523 28.0
Personas de servicio	537 10.2	638 7.0	1,017 9.9	229 10.5	2,421 9.0
Servicio de drenaje o alcantarillado	4,935 93.5	8,429 92.3	9,508 92.2	2,068 94.4	24,940 92.7
Servicio de agua potable entubada	4,516 85.6	7,776 85.1	8,784 85.2	1,867 85.2	22,943 85.3
Luz eléctrica de servicio público	5,167 97.9	8,802 96.4	9,963 96.6	2,152 98.2	26,084 96.9
Gas natural (tubería) o gas LP (de tanque)	4,609 87.4	8,087 88.5	8,994 87.2	1,977 90.2	23,667 87.9
Automóvil o camioneta	3,121 59.2	4,804 52.6	5,583 54.2	1,196 54.6	14,704 54.6
Baño con regadera y excusado	5,099 96.6	8,689 95.1	9,894 96.0	2,115 96.5	25,797 95.9

Nota: El porcentaje corresponde a los alumnos egresados que respondieron afirmativamente. Automóvil y, baño tienen 1 y 2 las cuales se sumaron.

Cuadro 3.13

Focos en la vivienda

3 o menos	185 3.5	445 4.9	509 5.0	79 3.6	1,218 4.6
4 a 8	1,892 36.0	4,022 44.5	4,543 44.3	899 41.3	11,356 42.5
9 a 13	1,644 31.3	2,706 29.9	2,983 29.1	676 31.1	8,009 29.9
14 a 18	691 13.1	965 10.7	1,117 10.9	271 12.4	3,044 11.4
19 a 23	342 6.5	438 4.8	459 4.5	106 4.9	1,345 5.0
24 a 28	202 3.8	225 2.5	285 2.8	76 3.5	788 2.9
29 a 33	120 2.3	99 1.1	156 1.5	27 1.2	402 1.5
34 a 38	72 1.4	71 0.8	85 0.8	17 0.8	245 0.9
39 a 43	35 0.7	30 0.3	58 0.6	13 0.6	136 0.5
44 o más	72 1.4	45 0.5	69 0.7	13 0.6	199 0.7
Total	5,255	9,046	10,264	2,177	26,742
Casos sin información	21	90	53	14	178

Materiales de la vivienda	Consejo Académico de Área								Total	
	Ciencias Físico Matemáticas e Ingenierías		Ciencias Biológicas, Químicas y de la Salud		Ciencias Sociales		Humanidades y Artes			
Material predominante en los pisos de la vivienda										
Tierra	12	0.2	23	0.3	36	0.4	3	0.1	74	0.3
Cemento o firme	2,225	42.3	4,436	49.0	4,740	46.2	816	37.5	12,217	45.7
Linóleoum, congóleum o vinil	255	4.9	422	4.7	466	4.5	139	6.4	1,282	4.8
Laminado o alfombra	280	5.3	352	3.9	522	5.1	115	5.3	1,269	4.7
Mosaico, mármol o vitropiso	2,294	43.7	3,580	39.6	4,129	40.2	1,010	46.4	11,013	41.2
Madera, duela o parquet	189	3.6	233	2.6	371	3.6	94	4.3	887	3.3
Total	5,255		9,046		10,264		2,177		26,742	
Casos sin información	21		90		53		14		178	
Material predominante en los techos de la vivienda										
Material de desecho	3	0.1	10	0.1	16	0.2	4	0.2	33	0.1
Lámina de cartón	19	0.4	25	0.3	35	0.3	9	0.4	88	0.3
Lámina metálica	63	1.2	135	1.5	131	1.3	13	0.6	342	1.3
Lámina de asbesto	112	2.1	212	2.3	250	2.4	47	2.2	621	2.3
Palma o paja	1	0.0	5	0.1	2	0.0	0	0.0	8	0.0
Madera o tejamanil	19	0.4	27	0.3	44	0.4	12	0.6	102	0.4
Teja	72	1.4	109	1.2	152	1.5	38	1.7	371	1.4
Terrado con vigería	59	1.1	106	1.2	105	1.0	35	1.6	305	1.1
Losa de concreto o viguetas con bovedilla	4,907	93.4	8,417	93.0	9,529	92.8	2,019	92.7	24,872	93.0
Total	5,255		9,046		10,264		2,177		26,742	
Casos sin información	21		90		53		14		178	
Material predominante en las paredes o muros de la vivienda										
Material de desecho	7	0.1	7	0.1	12	0.1	3	0.1	29	0.1
Lámina de cartón	5	0.1	8	0.1	16	0.2	2	0.1	31	0.1
Lámina metálica o asbesto	19	0.4	35	0.4	34	0.3	2	0.1	90	0.3
Carrizo, bambú o palma	4	0.1	3	0.0	9	0.1	1	0.0	17	0.1
Embarro o bajareque	17	0.3	15	0.2	31	0.3	5	0.2	68	0.3
Madera	21	0.4	31	0.3	52	0.5	5	0.2	109	0.4
Adobe	39	0.7	78	0.9	107	1.0	35	1.6	259	1.0
Muros de tabique, ladrillo, block, piedra o concreto	5,143	97.9	8,869	98.0	10,003	97.5	2,124	97.6	26,139	97.7
Total	5,255		9,046		10,264		2,177		26,742	
Casos sin información	21		90		53		14		178	

Cuadro 3.15

Ingreso familiar mensual (Salarios mínimos)

	Consejo Académico de Área				Total
	Ciencias Físico Matemáticas e Ingenierías	Ciencias Biológicas, Químicas y de la Salud	Ciencias Sociales	Humanidades y Artes	
Menos de 2	1,844 35.1	4,921 54.4	4,196 40.9	930 42.7	11,891 44.5
De 2 a menos de 4	1,947 37.1	2,852 31.5	3,630 35.4	790 36.3	9,219 34.5
De 4 a menos de 6	674 12.8	717 7.9	1,268 12.4	245 11.3	2,904 10.9
De 6 a menos de 8	349 6.6	305 3.4	527 5.1	108 5.0	1,289 4.8
De 8 a menos de 10	197 3.7	124 1.4	319 3.1	47 2.2	687 2.6
Más de 10	244 4.6	127 1.4	324 3.2	57 2.6	752 2.8
Total	5,255	9,046	10,264	2,177	26,742
Casos sin información	21	90	53	14	178

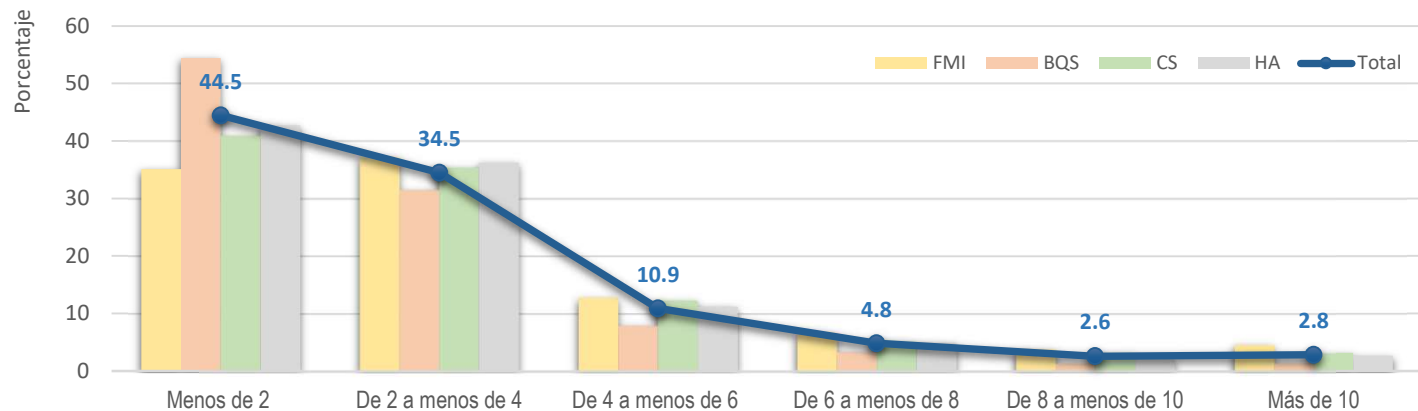

Cuadro 3.16

Por falta de dinero tú o alguien en tu familia:

Tuvo una alimentación muy poco variada	1,017 19.3	2,540 27.8	2,271 22.0	506 23.1	6,334 23.5
Dejó de desayunar, comer o cenar	446 8.5	1,206 13.2	1,160 11.3	221 10.1	3,033 11.3
Comió menos de lo que piensa debía comer	713 13.5	1,758 19.2	1,638 15.9	358 16.3	4,467 16.6
Se quedó sin comer	192 3.6	513 5.6	519 5.0	87 4.0	1,311 4.9
Sintió hambre y no comió	396 7.5	1,031 11.3	1,008 9.8	182 8.3	2,617 9.7
Solo comió una vez al día	403 7.6	1,011 11.1	925 9.0	154 7.0	2,493 9.3

Nota: Las categorías de la variable no son excluyentes, por lo tanto, los porcentajes no suman cien.

Situación Laboral Actual

Cuadro 4.1

¿Antes de ingresar a la carrera trabajabas?

Sí

No

Total

Casos sin información

	Consejo Académico de Área				Total
	Ciencias Físico Matemáticas e Ingenierías	Ciencias Biológicas, Químicas y de la Salud	Ciencias Sociales	Humanidades y Artes	
Sí	1,435 27.3	2,888 31.9	3,503 34.1	636 29.2	8,462 31.6
No	3,820 72.7	6,158 68.1	6,761 65.9	1,541 70.8	18,280 68.4
Total	5,255	9,046	10,264	2,177	26,742
Casos sin información	21	90	53	14	178

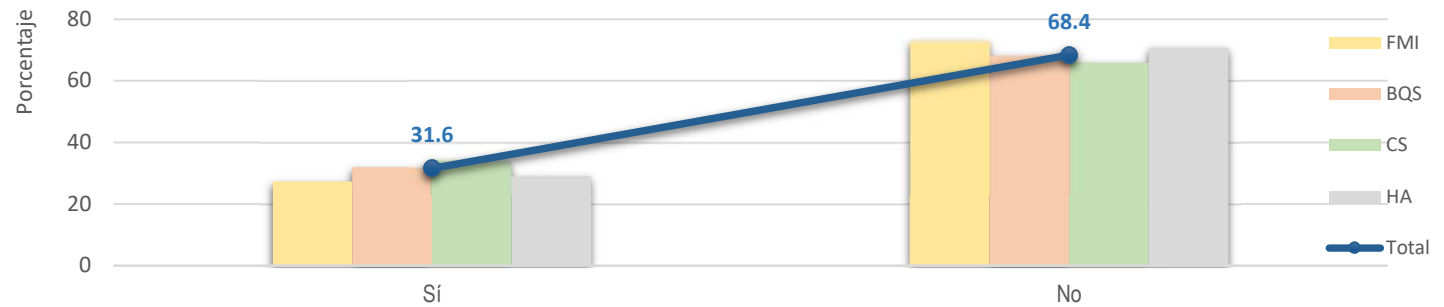

Cuadro 4.2

¿Tenías un empleo mientras cursabas tus estudios?

Sí

No

Total

Casos sin información

Sí	2,057 43.2	3,587 39.7	4,836 54.2	674 38.8	11,154 45.6
No	2,704 56.8	5,459 60.3	4,092 45.8	1,062 61.2	13,317 54.4
Total	4,761	9,046	8,928	1,736	24,471
Casos sin información	515	90	1,389	455	2,449

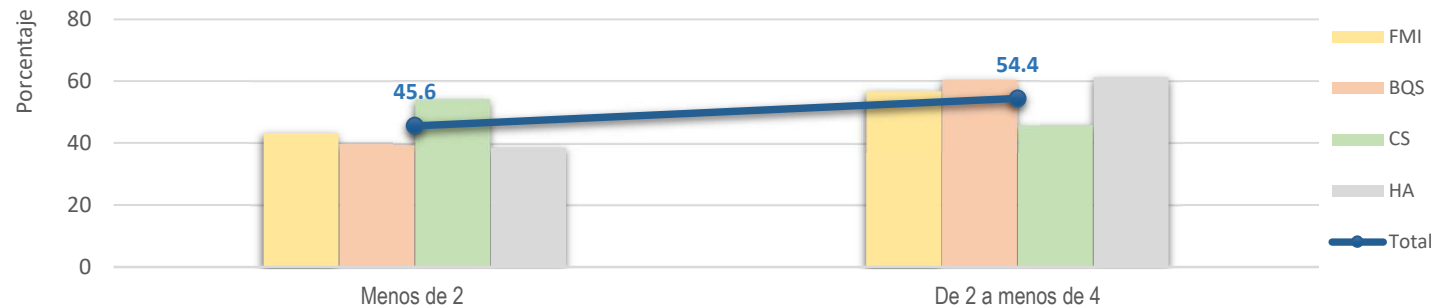

Cuadro 4.2 (Continuación)

¿Durante qué año de la carrera?

	Consejo Académico de Área				Total
	Ciencias Físico Matemáticas e Ingenierías	Ciencias Biológicas, Químicas y de la Salud	Ciencias Sociales	Humanidades y Artes	
Primer	596 11.3	1,339 14.7	1,559 15.1	227 10.4	3,721 13.8
Segundo	699 13.2	1,548 16.9	2,025 19.6	273 12.5	4,545 16.9
Tercer	938 17.8	1,827 20.0	2,660 25.8	328 15.0	5,753 21.4
Cuarto	1,165 22.1	2,026 22.2	2,991 29.0	384 17.5	6,566 24.4
Quinto	1,344 25.5	1,749 19.1	2,681 26.0	279 12.7	6,053 22.5
Toda	666 12.6	1,421 15.6	2,038 19.8	304 13.9	4,429 16.5

Nota: Las categorías de la variable no son excluyentes, por lo tanto, los porcentajes no suman cien.

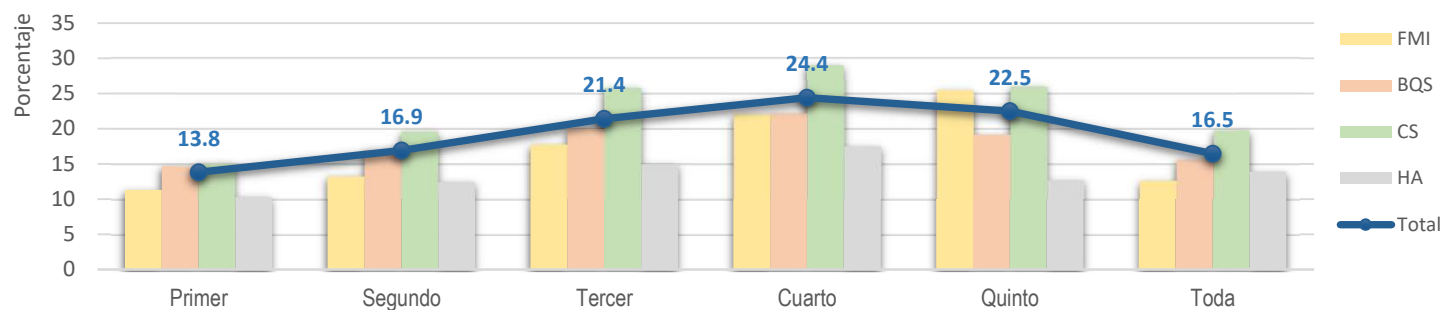

Cuadro 4.3

¿Cuántos empleos has tenido desde tu ingreso a la carrera?

1	2,415 46.0	4,658 51.5	3,994 38.9	842 38.7	11,909 44.5
2	1,437 27.3	2,323 25.7	2,900 28.3	532 24.4	7,192 26.9
3 o más	1,403 26.7	2,065 22.8	3,370 32.8	803 36.9	7,641 28.6
Total	5,255	9,046	10,264	2,177	26,742
Casos sin información	21	90	53	14	178

Cuadro 4.4

¿Te ofrecieron empleo al concluir tus estudios?

Sí	2,463 46.9	3,285 36.3	4,538 44.2	758 34.8	11,044 41.3
No	2,792 53.1	5,761 63.7	5,726 55.8	1,419 65.2	15,698 58.7
Total	5,255	9,046	10,264	2,177	26,742
Casos sin información	21	90	53	14	178

Cuadro 4.5

Situación laboral actual

Trabaja

Permanente con plaza o contrato

Temporal

Familiar con o sin pago

No trabaja (motivo)

Seguir estudiando

Preparar tesis

No encontrar trabajo

No haber buscado trabajo relacionado
con sus estudios de licenciatura

No haber buscado trabajo

Estar en la residencia médica

Asuntos familiares

Problemas de salud

Otro

Total

Casos sin información

	Consejo Académico de Área				Total
	Ciencias Físico Matemáticas e Ingenierías	Ciencias Biológicas, Químicas y de la Salud	Ciencias Sociales	Humanidades y Artes	
Permanente con plaza o contrato	2,558 50.1	2,708 30.0	5,807 38.0	828 38.0	11,901 44.8
Temporal	1,031 20.2	2,360 26.2	1,826 31.6	688 31.6	5,905 22.2
Familiar con o sin pago	237 4.6	702 7.8	533 4.8	105 4.8	1,577 5.9
Seguir estudiando	227 4.4	1,019 11.3	286 4.8	105 4.8	1,637 6.2
Preparar tesis	303 5.9	590 6.5	192 4.5	99 4.5	1,184 4.5
No encontrar trabajo	297 5.8	508 5.6	755 5.1	111 5.1	1,671 6.3
No haber buscado trabajo relacionado con sus estudios de licenciatura	251 4.9	411 4.6	480 6.8	149 6.8	1,291 4.9
No haber buscado trabajo	65 1.3	112 1.2	77 1.2	26 1.2	280 1.1
Estar en la residencia médica	3 0.1	173 1.9	0 0.0	0 0.0	176 0.7
Asuntos familiares	43 0.8	136 1.5	83 1.1	23 1.1	285 1.1
Problemas de salud	13 0.3	39 0.4	38 0.4	9 0.4	99 0.4
Otro	77 1.5	264 2.9	184 1.6	34 1.6	559 2.1
Total	5,105	9,022	10,261	2,177	26,565
Casos sin información	171	114	56	14	355

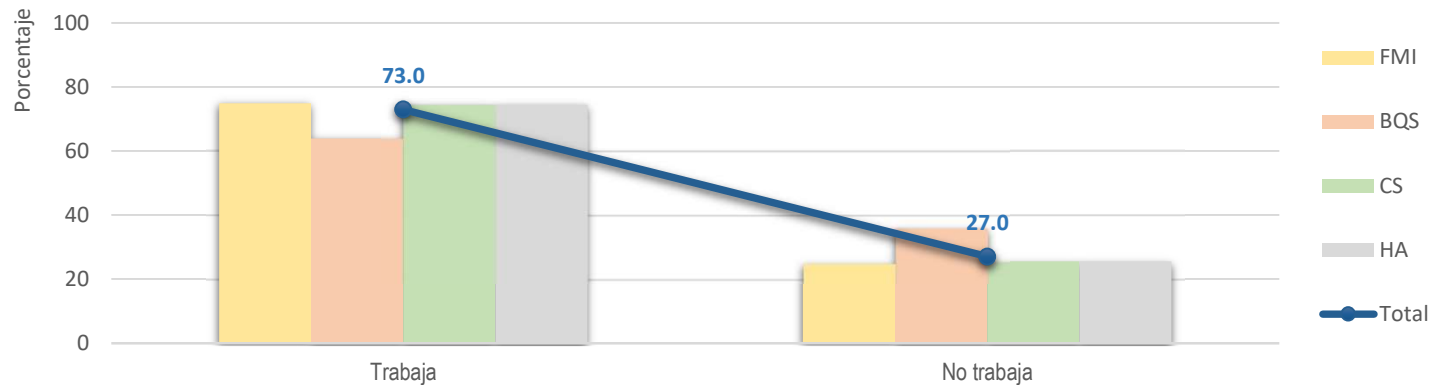

Cuadro 4.6

Principal dificultad para obtener empleo

	Consejo Académico de Área				Total
	Ciencias Físico Matemáticas e Ingenierías	Ciencias Biológicas, Químicas y de la Salud	Ciencias Sociales	Humanidades y Artes	
Escasa experiencia laboral	1,543 45.1	1,954 37.3	2,537 36.0	457 29.1	6,491 37.6
La carrera es poco conocida	99 2.9	87 1.7	228 3.2	133 8.5	547 3.2
Su situación personal se lo dificultó	127 3.7	292 5.6	314 4.5	74 4.7	807 4.7
Ofertas de trabajo poco atractivas	799 23.4	1,543 29.5	2,146 30.4	526 33.4	5,014 29.0
Otra	232 6.8	600 11.5	679 9.6	179 11.4	1,690 9.8
Ninguna	618 18.1	760 14.5	1,149 16.3	204 13.0	2,731 15.8
Total	3,418	5,236	7,053	1,573	17,280
Casos sin información	408	534	1,113	48	2,103

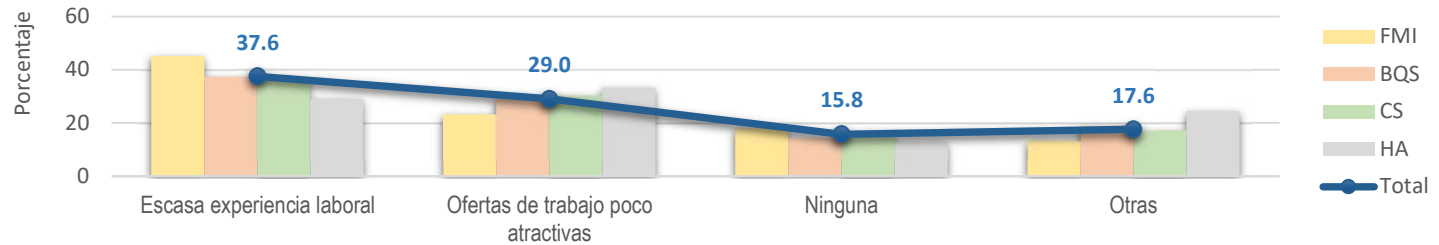

Cuadro 4.7

Medio a través del cual obtuviste empleo

	Consejo Académico de Área				Total
	Ciencias Físico Matemáticas e Ingenierías	Ciencias Biológicas, Químicas y de la Salud	Ciencias Sociales	Humanidades y Artes	
Bolsa de trabajo	1,129 33.0	1,247 23.8	1,995 28.3	388 24.7	4,759 27.5
Anuncio en el periódico	42 1.2	100 1.9	116 1.6	33 2.1	291 1.7
Invitación expresa de una empresa o institución	245 7.2	229 4.4	477 6.8	96 6.1	1,047 6.1
Recomendación de amigos de la licenciatura	411 12.0	626 12.0	768 10.9	143 9.1	1,948 11.3
Recomendación de un profesor	207 6.1	215 4.1	258 3.7	81 5.1	761 4.4
Recomendación de un amigo o familiar	480 14.0	1,063 20.3	1,259 17.9	338 21.5	3,140 18.2
Relaciones hechas en empleos anteriores	161 4.7	250 4.8	449 6.4	106 6.7	966 5.6
Creación de negocio, despacho o empresa	67 2.0	233 4.4	163 2.3	55 3.5	518 3.0
Integración a un negocio familiar	130 3.8	279 5.3	230 3.3	68 4.3	707 4.1
Servicio social	132 3.9	209 4.0	491 7.0	55 3.5	887 5.1
Otro	414 12.1	785 15.0	847 12.0	210 13.4	2,256 13.1
Total	3,418	5,236	7,053	1,573	17,280
Casos sin información	408	534	1,113	48	2,103

Cuadro 4.8

Factor que más influyó en la obtención del empleo

	Consejo Académico de Área				Total
	Ciencias Físico Matemáticas e Ingenierías	Ciencias Biológicas, Químicas y de la Salud	Ciencias Sociales	Humanidades y Artes	
Prestigio de la institución de la que egresaste	371 10.9	709 13.5	817 11.6	127 8.1	2,024 11.7
Demanda de tu carrera en el mercado laboral	670 19.6	540 10.3	567 8.0	111 7.1	1,888 10.9
Experiencia laboral previa	1,047 30.6	1,622 31.0	2,870 40.7	640 40.7	6,179 35.8
La edad	120 3.5	213 4.1	295 4.2	51 3.2	679 3.9
Género	6 0.2	25 0.5	15 0.2	7 0.4	53 0.3
Las responsabilidades familiares	194 5.7	530 10.1	448 6.4	125 7.9	1,297 7.5
Desempeño durante la carrera	458 13.4	642 12.3	914 13.0	187 11.9	2,201 12.7
Otra	552 16.1	955 18.2	1,127 16.0	325 20.7	2,959 17.1
Total	3,418	5,236	7,053	1,573	17,280
Casos sin información	408	534	1,113	48	2,103

Cuadro 4.9

Requisito formal para conseguir trabajo

Tener título de licenciatura	164 4.8	569 10.9	542 7.7	142 9.0	1,417 8.2
Aprobar los exámenes de selección	612 17.9	571 10.9	1,350 19.1	200 12.7	2,733 15.8
Entrevista formal	1,617 47.3	2,087 39.9	2,853 40.5	657 41.8	7,214 41.7
Todos los anteriores	500 14.6	943 18.0	1,301 18.4	220 14.0	2,964 17.2
Otros	525 15.4	1,066 20.4	1,007 14.3	354 22.5	2,952 17.1
Total	3,418	5,236	7,053	1,573	17,280
Casos sin información	408	534	1,113	48	2,103

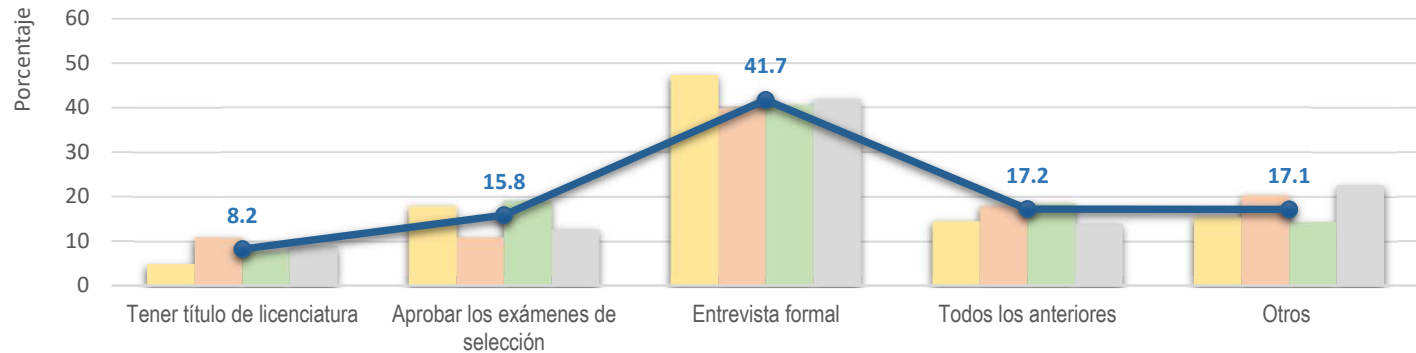

Cuadro 4.10

¿En tu puesto actual se requiere realizar cursos o estudios de actualización?

	Consejo Académico de Área				Total
	Ciencias Físico Matemáticas e Ingenierías	Ciencias Biológicas, Químicas y de la Salud	Ciencias Sociales	Humanidades y Artes	
Sí	2,130 62.3	3,580 68.4	5,252 74.5	929 59.1	11,891 68.8
No	1,288 37.7	1,656 31.6	1,801 25.5	644 40.9	5,389 31.2
Total	3,418	5,236	7,053	1,573	17,280
Casos sin información	408	534	1,113	48	2,103

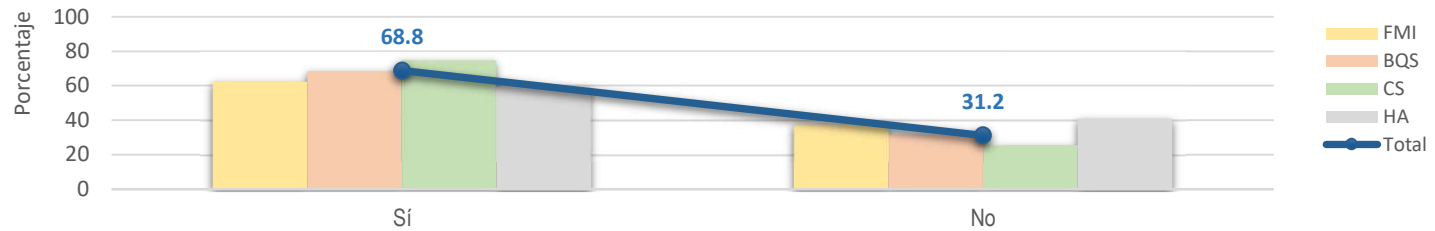

¿Qué tipos de estudios?

Cursos cortos	946 44.5	1,459 40.9	2,190 41.9	443 47.9	5,038 42.5
Diplomado	443 20.8	815 22.9	988 18.9	191 20.6	2,437 20.6
Especialización	458 21.5	945 26.5	1,246 23.8	125 13.5	2,774 23.4
Maestría	271 12.7	329 9.2	787 15.0	161 17.4	1,548 13.1
Doctorado	9 0.4	18 0.5	21 0.4	5 0.5	53 0.4
Total	2,127	3,566	5,232	925	11,850
Casos sin información	3	14	20	4	41

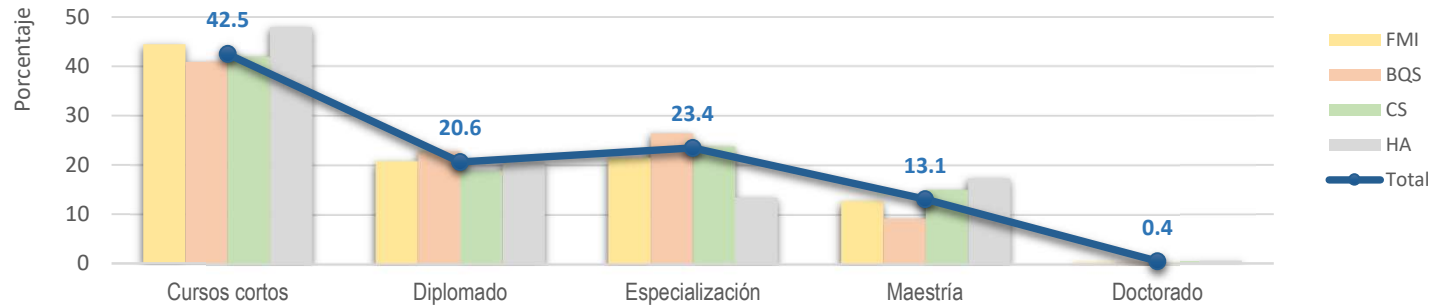

Cuadro 4.11

	Consejo Académico de Área				Total
	Ciencias Físico Matemáticas e Ingenierías	Ciencias Biológicas, Químicas y de la Salud	Ciencias Sociales	Humanidades y Artes	
En tu empleo actual ¿Sé requiere el uso de algún idioma extranjero o lengua?					
Sí	1,594 46.6	1,182 22.6	2,320 32.9	516 32.8	5,612 32.5
No	1,824 53.4	4,054 77.4	4,733 67.1	1,057 67.2	11,668 67.5
Total	3,418	5,236	7,053	1,573	17,280
Casos sin información	408	534	1,113	48	2,103
¿Cuál?					
Inglés					
Lectura	4.1	3.9	4.3	4.3	4.1
Comprensión	4.1	4.0	4.3	4.3	4.1
Conversación	3.5	3.4	3.8	3.8	3.5
Escritura	3.6	3.4	3.9	3.9	3.6
Francés					
Lectura	3.0	2.6	3.4	3.4	3.1
Comprensión	3.2	3.1	3.7	3.7	3.3
Conversación	2.8	3.0	3.2	3.2	3.0
Escritura	2.6	2.5	3.0	3.0	2.8
Alemán					
Lectura	2.8	2.7	3.1	3.1	2.8
Comprensión	2.7	2.9	3.7	3.7	2.9
Conversación	2.5	2.6	3.6	3.6	2.7
Escritura	2.4	2.6	3.1	3.1	2.6

Nota: Valores promedio de las respuestas válidas en una escala de 5 a 1, en donde 5 representa el máximo y 1 el mínimo.

Continuación

	Consejo Académico de Área				Total
	Ciencias Físico Matemáticas e Ingenierías	Ciencias Biológicas, Químicas y de la Salud	Ciencias Sociales	Humanidades y Artes	
Chino					
Lectura	2.3	1.6	2.0	2.0	2.1
Comprensión	2.1	1.7	2.3	2.3	2.1
Conversación	2.0	1.9	1.7	1.7	2.1
Escritura	1.5	2.1	1.0	1.0	1.8
Alguna lengua indígena					
Lectura	-	1.7	1.8	1.8	2.0
Comprensión	-	2.1	3.0	3.0	2.7
Conversación	-	2.4	2.0	2.0	2.9
Escritura	-	1.9	1.0	1.0	2.0
Otro idioma					
Lectura	3.0	2.9	3.9	3.9	3.0
Comprensión	3.1	3.0	3.9	3.9	3.2
Conversación	2.9	2.8	3.6	3.6	2.9
Escritura	2.9	2.4	3.5	3.5	2.8

Nota: Valores promedio de las respuestas válidas en una escala de 5 a 1, en donde 5 representa el máximo y 1 el mínimo.

Cuadro 4.12

Herramientas informáticas empleadas como apoyo

	Consejo Académico de Área				Total
	Ciencias Físico Matemáticas e Ingenierías	Ciencias Biológicas, Químicas y de la Salud	Ciencias Sociales	Humanidades y Artes	
Procesador de textos	2,913 55.2	3,792 41.5	5,801 56.3	1,264 57.7	13,770 51.2
Hoja de cálculo	3,261 61.8	4,183 45.8	6,342 61.5	1,090 49.7	14,876 55.3
Power point	2,988 56.6	4,435 48.6	5,836 56.6	1,284 58.6	14,543 54.0
Manejador de bases de datos	2,302 43.6	2,759 30.2	4,549 44.1	562 25.7	10,172 37.8
Lenguaje de programación	1,904 36.1	695 7.6	1,416 13.7	223 10.2	4,238 15.7
Software especializados	1,667 31.6	1,060 11.6	2,116 20.5	253 11.5	5,096 18.9
Otro	1,526 28.9	1,204 13.2	2,195 21.3	653 29.8	5,578 20.7

Nota: Las categorías de la variable no son excluyentes, por lo tanto, los porcentajes no suman cien.

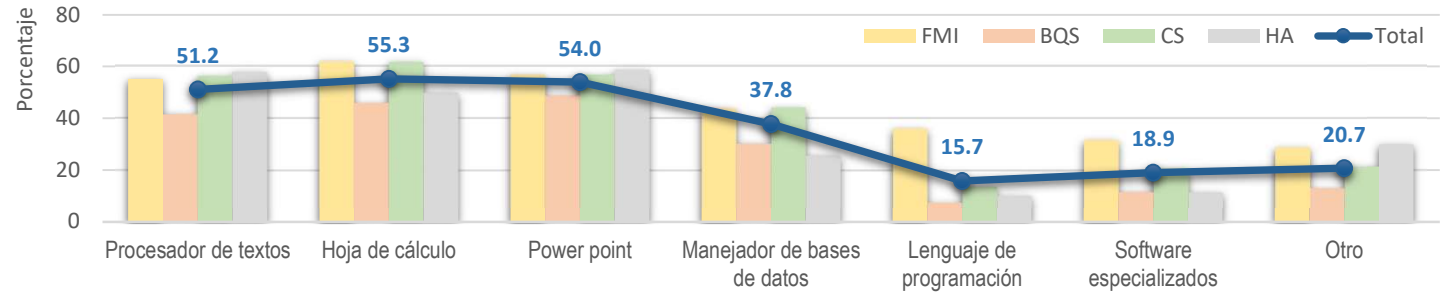

Cuadro 4.13

Relación entre tu empleo actual y tus estudios de licenciatura

Alta	2,035 59.5	3,291 62.9	4,378 62.1	908 57.7	10,612 61.4
Mediana	832 24.3	981 18.7	1,611 22.8	366 23.3	3,790 21.9
Escasa	328 9.6	447 8.5	667 9.5	166 10.6	1,608 9.3
Inexistente	223 6.5	517 9.9	397 5.6	133 8.5	1,270 7.3
Total	3,418	5,236	7,053	1,573	17,280
Casos sin información	408	534	1,113	48	2,103

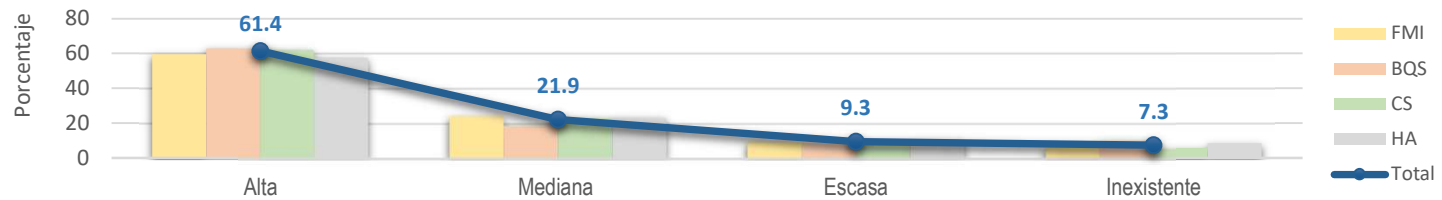

Cuadro 4.14

Sector laboral en el que trabajas

	Consejo Académico de Área				Total
	Ciencias Físico Matemáticas e Ingenierías	Ciencias Biológicas, Químicas y de la Salud	Ciencias Sociales	Humanidades y Artes	
Público	648 19.0	1,164 22.2	2,241 31.8	490 31.2	4,543 26.3
Privado	2,756 80.6	3,995 76.3	4,671 66.2	1,055 67.1	12,477 72.2
Social (ONG, Sindicato)	14 0.4	77 1.5	141 2.0	28 1.8	260 1.5
Total	3,418	5,236	7,053	1,573	17,280
Casos sin información	408	534	1,113	48	2,103

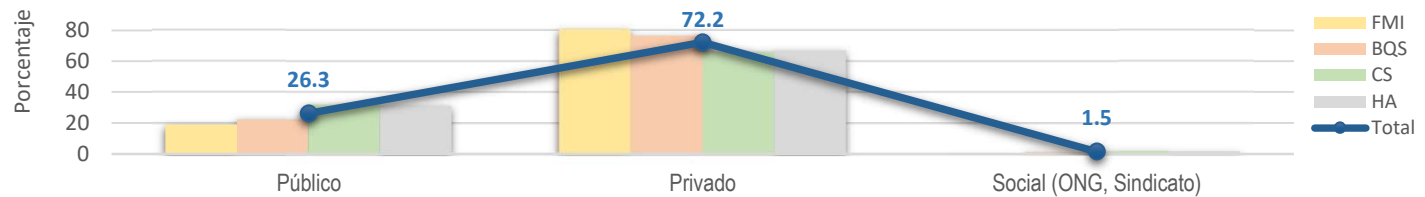

Cuadro 4.15

Tamaño de la empresa en que trabajas

Agropecuario	54 1.6	222 4.2	138 2.0	31 2.0	445 2.6
Micro	27 0.8	127 2.4	37 0.5	12 0.8	203 1.2
Pequeña	1 0.0	23 0.4	17 0.2	1 0.1	42 0.2
Mediana	6 0.2	31 0.6	29 0.4	3 0.2	69 0.4
Grande	20 0.6	41 0.8	55 0.8	15 1.0	131 0.8
Industrial	929 27.2	690 13.2	587 8.3	101 6.4	2,307 13.4
Micro	91 2.7	91 1.7	69 1.0	21 1.3	272 1.6
Pequeña	97 2.8	65 1.2	55 0.8	11 0.7	228 1.3
Mediana	160 4.7	135 2.6	99 1.4	26 1.7	420 2.4
Grande	581 17.0	399 7.6	364 5.2	43 2.7	1,387 8.0
Servicios	2,435 71.2	4,324 82.6	6,328 89.7	1,441 91.6	14,528 84.1
Micro	481 14.1	2,112 40.3	1,330 18.9	448 28.5	4,371 25.3
Pequeña	277 8.1	594 11.3	694 9.8	222 14.1	1,787 10.3
Mediana	330 9.7	448 8.6	851 12.1	240 15.3	1,869 10.8
Grande	1,347 39.4	1,170 22.3	3,453 49.0	531 33.8	6,501 37.6
Total	3,418	5,236	7,053	1,573	17,280
Casos sin información	408	534	1,113	48	2,103

Cuadro 4.16

Sector económico de empresa en que trabajan

	Consejo Académico de Área								Total	
	Ciencias Físico Matemáticas e Ingenierías		Ciencias Biológicas, Químicas y de la Salud		Ciencias Sociales		Humanidades y Artes			
Agrícola-ganadero, silvícola, etc.	23	0.7	139	2.7	36	0.5	4	0.3	202	1.2
Industria extractiva	61	1.8	39	0.7	39	0.6	4	0.3	143	0.8
Industria de la transformación o construcción	809	23.7	187	3.6	311	4.4	31	2.0	1,338	7.7
Comercio	373	10.9	700	13.4	1,074	15.2	258	16.4	2,405	13.9
Servicios bancarios, financieros y seguros	570	16.7	111	2.1	863	12.2	45	2.9	1,589	9.2
Transporte o comunicaciones	241	7.1	95	1.8	454	6.4	77	4.9	867	5.0
Turismo	23	0.7	46	0.9	105	1.5	27	1.7	201	1.2
Educación	271	7.9	510	9.7	482	6.8	671	42.7	1,934	11.2
Servicios profesionales y técnicos	766	22.4	535	10.2	2,031	28.8	308	19.6	3,640	21.1
Servicios de salud	111	3.2	2,703	51.6	308	4.4	54	3.4	3,176	18.4
Servicios de gobierno	170	5.0	171	3.3	1,350	19.1	94	6.0	1,785	10.3
Total	3,418		5,236		7,053		1,573		17,280	
Casos sin información	408		534		1,113		48		2,103	

Cuadro 4.17

Horas de trabajo a la semana

Menos de 16 horas	331	9.7	921	17.6	653	9.3	303	19.3	2,208	12.8
De 16 a 32 horas	552	16.1	1,378	26.3	1,452	20.6	491	31.2	3,873	22.4
Más de 32 horas	2,535	74.2	2,937	56.1	4,948	70.2	779	49.5	11,199	64.8
Total	3,418		5,236		7,053		1,573		17,280	
Casos sin información	408		534		1,113		48		2,103	

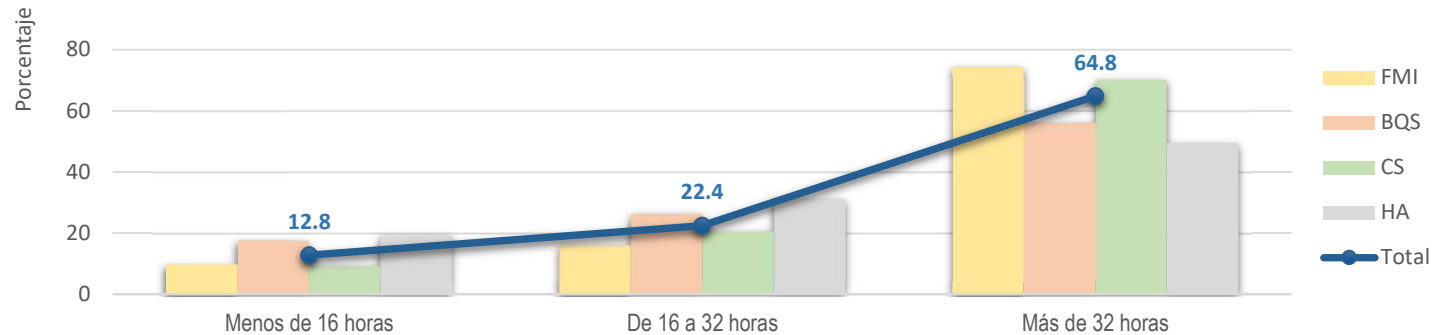

Cuadro 4.18

Puesto que desempeñas actualmente

	Consejo Académico de Área								Total	
	Ciencias Físico Matemáticas e Ingenierías		Ciencias Biológicas, Químicas y de la Salud		Ciencias Sociales		Humanidades y Artes			
Socio(a) de una empresa o despacho	62	1.8	90	1.7	152	2.2	21	1.3	325	1.9
Funcionario(a) de alto nivel (Subsecretario(a), Dir. Gral., Gerente, Director(a) de área)	78	2.3	55	1.1	207	2.9	18	1.1	358	2.1
Jefe(a) de departamento/Ejecutivo(a) de cuenta	125	3.7	103	2.0	373	5.3	41	2.6	642	3.7
Jefe(a) de oficina/Sección/Área	202	5.9	166	3.2	419	5.9	59	3.8	846	4.9
Empleado(a) profesional	1,635	47.8	1,908	36.4	2,640	37.4	696	44.2	6,879	39.8
Analista técnico(a)/técnico(a) especializado(a)	358	10.5	201	3.8	528	7.5	27	1.7	1,114	6.4
Profesional o técnico(a) independiente	111	3.2	353	6.7	280	4.0	186	11.8	930	5.4
Empleado(a) no profesional	149	4.4	361	6.9	367	5.2	81	5.1	958	5.5
Vendedor(a)	99	2.9	286	5.5	207	2.9	73	4.6	665	3.8
Asistente/Ayudante/Auxiliar	322	9.4	1,159	22.1	1,209	17.1	180	11.4	2,870	16.6
Trabajador(a) manual no calificada	13	0.4	22	0.4	18	0.3	10	0.6	63	0.4
Empleado(a) doméstico(a)	4	0.1	12	0.2	11	0.2	0	0.0	27	0.2
Trabajador(a) en actividades agrícolas, ganadero(a)s, silvícolas y de caza y pesca	4	0.1	17	0.3	4	0.1	1	0.1	26	0.2
Otro	256	7.5	503	9.6	638	9.0	180	11.4	1,577	9.1
Total	3,418		5,236		7,053		1,573		17,280	
Casos sin información	408		534		1,113		48		2,103	

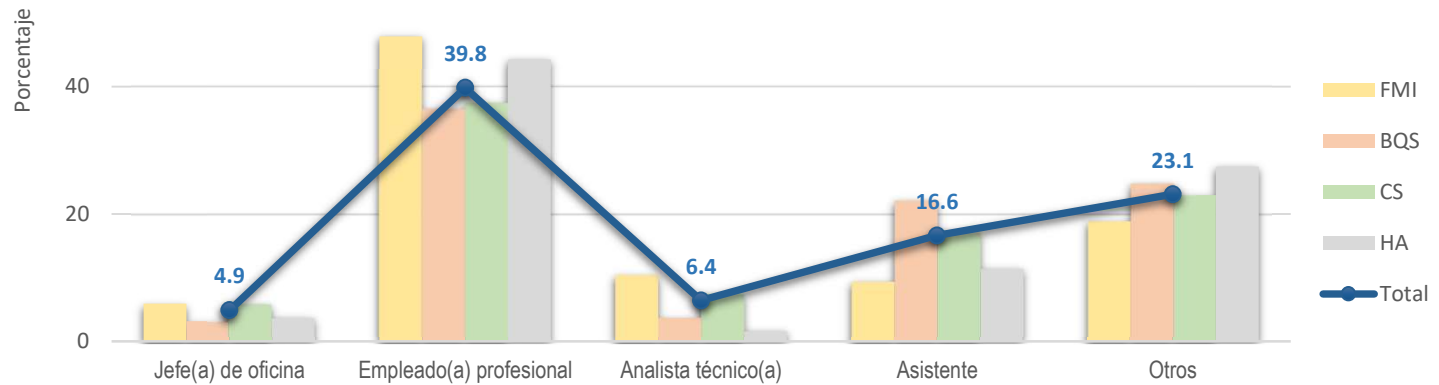

Cuadro 4.19

Principal actividad que realizas en tu trabajo

	Consejo Académico de Área								Total	
	Ciencias Físico Matemáticas e Ingenierías		Ciencias Biológicas, Químicas y de la Salud		Ciencias Sociales		Humanidades y Artes			
Dirección	58	1.7	105	2.0	235	3.3	33	2.1	431	2.5
Coordinación	204	6.0	279	5.3	674	9.6	126	8.0	1,283	7.4
Dirección de proyectos	110	3.2	42	0.8	138	2.0	49	3.1	339	2.0
Coordinación de proyectos	226	6.6	136	2.6	338	4.8	102	6.5	802	4.6
Dirección de obras	17	0.5	2	0.0	6	0.1	1	0.1	26	0.2
Coordinación de obras	47	1.4	2	0.0	5	0.1	3	0.2	57	0.3
Análisis de sistemas	209	6.1	38	0.7	114	1.6	5	0.3	366	2.1
Planeación	178	5.2	169	3.2	359	5.1	125	7.9	831	4.8
Programación	371	10.9	27	0.5	100	1.4	18	1.1	516	3.0
Evaluación	127	3.7	209	4.0	176	2.5	66	4.2	578	3.3
Supervisión	279	8.2	263	5.0	354	5.0	34	2.2	930	5.4
Mantenimiento	152	4.4	44	0.8	40	0.6	12	0.8	248	1.4
Diagnóstico	50	1.5	580	11.1	66	0.9	8	0.5	704	4.1
Investigación	60	1.8	148	2.8	322	4.6	42	2.7	572	3.3
Análisis financiero	195	5.7	20	0.4	600	8.5	4	0.3	819	4.7
Proyectista	178	5.2	6	0.1	195	2.8	11	0.7	390	2.3
Calculista	65	1.9	8	0.2	71	1.0	1	0.1	145	0.8
Asistente, ayudante, auxiliar	379	11.1	1,689	32.3	1,779	25.2	274	17.4	4,121	23.8
Otro	513	15.0	1,469	28.1	1,481	21.0	659	41.9	4,122	23.9
Total	3,418		5,236		7,053		1,573		17,280	
Casos sin información	408		534		1,113		48		2,103	

Cuadro 4.20

Duración en el encargo

Menos de 1	1,656	48.4	2,572	49.1	2,856	40.5	706	44.9	7,790	45.1
De 1 a 5	1,501	43.9	2,193	41.9	3,393	48.1	652	41.4	7,739	44.8
De 6 a 10	163	4.8	269	5.1	474	6.7	121	7.7	1,027	5.9
De 11 a 15	49	1.4	93	1.8	152	2.2	44	2.8	338	2.0
Más de 15	49	1.4	109	2.1	178	2.5	50	3.2	386	2.2
Total	3,418		5,236		7,053		1,573		17,280	
Casos sin información	408		534		1,113		48		2,103	

Cuadro 4.21

Respecto al empleo anterior

	Consejo Académico de Área				Total
	Ciencias Físico Matemáticas e Ingenierías	Ciencias Biológicas, Químicas y de la Salud	Ciencias Sociales	Humanidades y Artes	
Ascendiste	1,537 45.0	1,733 33.1	3,355 47.6	569 36.2	7,194 41.6
Mismo nivel	594 17.4	1,400 26.7	1,531 21.7	428 27.2	3,953 22.9
Descendiste	87 2.5	159 3.0	262 3.7	75 4.8	583 3.4
No aplica	1,200 35.1	1,944 37.1	1,905 27.0	501 31.8	5,550 32.1
Total	3,418	5,236	7,053	1,573	17,280
Casos sin información	408	534	1,113	48	2,103

Cuadro 4.22

Ingreso mensual (Salarios mínimos)

Menos de 2	1,192 31.2	2,909 50.4	2,930 35.9	644 39.7	7,675 39.6
De 2 a menos de 4	1,438 37.6	1,954 33.9	3,062 37.5	608 37.5	7,062 36.4
De 4 a menos de 6	546 14.3	499 8.6	1,117 13.7	197 12.2	2,359 12.2
De 6 a menos de 8	293 7.7	226 3.9	473 5.8	88 5.4	1,080 5.6
De 8 a menos de 10	157 4.1	90 1.6	288 3.5	38 2.3	573 3.0
Más de 10	200 5.2	92 1.6	296 3.6	46 2.8	634 3.3
Total	3,826	5,770	8,166	1,621	19,383
Casos sin información	1,450	3,366	2,151	570	7,537

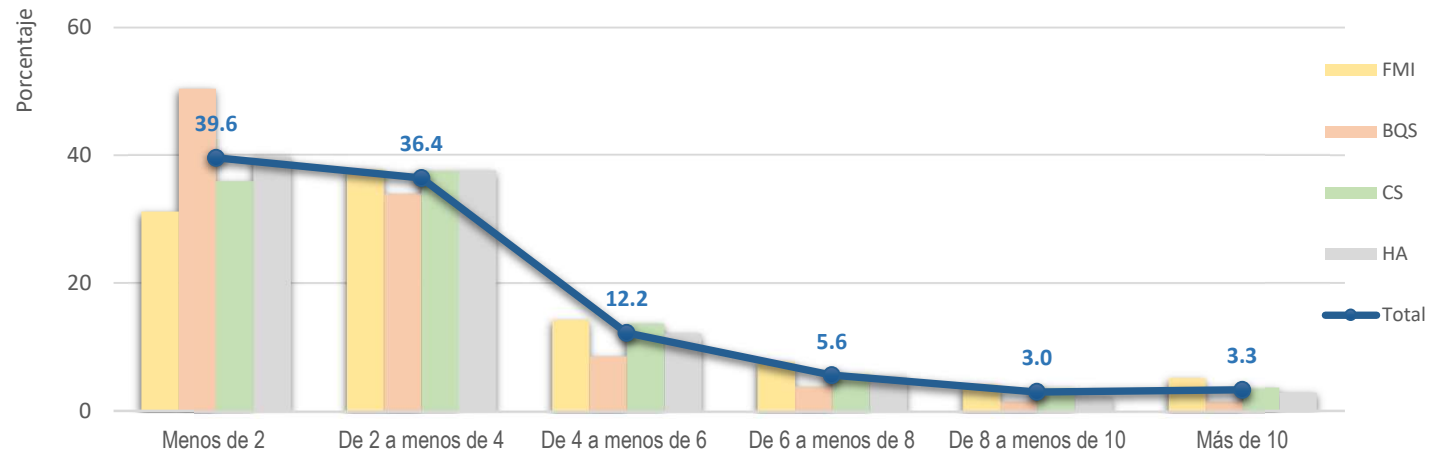

Cuadro 4.23

Tipo de profesionales con quienes trabajas

	Consejo Académico de Área				Total
	Ciencias Físico Matemáticas e Ingenierías	Ciencias Biológicas, Químicas y de la Salud	Ciencias Sociales	Humanidades y Artes	
Egresados de la licenciatura que cursaste	819 24.0	2,060 39.3	2,257 32.0	205 13.0	5,341 30.9
Egresados de otras licenciaturas diferentes a la que cursaste	1,143 33.4	1,313 25.1	2,347 33.3	721 45.8	5,524 32.0
Egresados de la licenciatura que cursaste y de otras licenciaturas	1,163 34.0	1,110 21.2	1,846 26.2	427 27.1	4,546 26.3
No trabajas con otros profesionistas	293 8.6	753 14.4	603 8.5	220 14.0	1,869 10.8
Total	3,418	5,236	7,053	1,573	17,280
Casos sin información	408	534	1,113	48	2,103

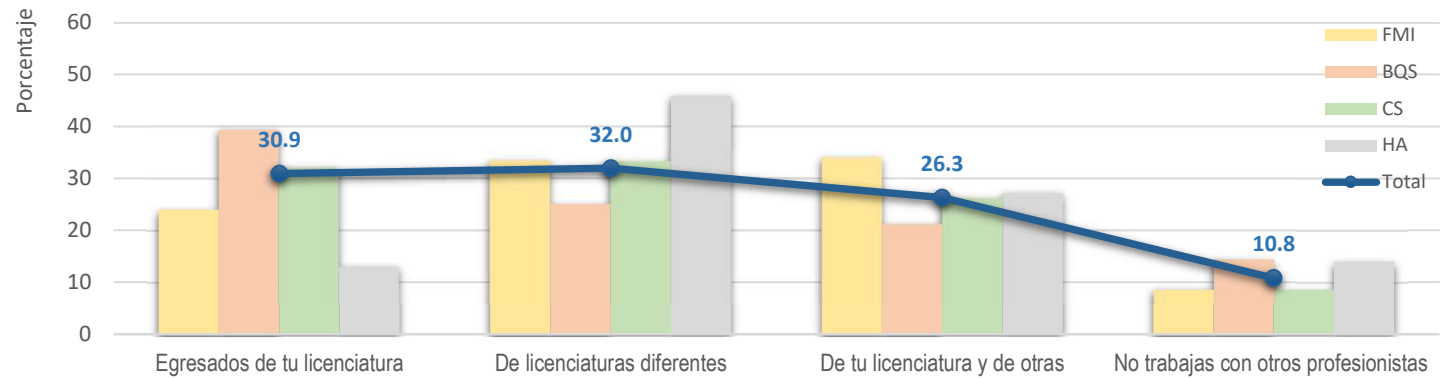

Satisfacción

Cuadro 5.1

¿Te sientes orgulloso(a) de pertenecer a la licenciatura que elegiste?

	Consejo Académico de Área				Total
	Ciencias Físico Matemáticas e Ingenierías	Ciencias Biológicas, Químicas y de la Salud	Ciencias Sociales	Humanidades y Artes	
Sí	4,539 96.2	8,268 97.4	8,752 93.7	1,995 93.7	23,554 96.2
No	178 3.8	224 2.6	398 6.3	134 6.3	934 3.8
Total	4,717	8,492	9,150	2,129	24,488
Casos sin información	559	644	1,167	62	2,432

Cuadro 5.2

¿Recomendarías tu plantel a un(a) amigo(a) que considere estudiar la misma licenciatura?

Sí, totalmente	1,854 59.9	3,811 63.5	3,305 45.4	845 45.4	9,815 59.1
Sí, pero con alguna reserva	884 28.6	1,649 27.5	1,637 33.6	626 33.6	4,796 28.9
Sí, pero con muchas reservas	243 7.8	356 5.9	429 13.8	258 13.8	1,286 7.7
No, probablemente no	80 2.6	147 2.4	224 5.4	100 5.4	551 3.3
No, bajo ninguna circunstancia	35 1.1	40 0.7	60 1.8	34 1.8	169 1.0
Total	3,096	6,003	5,655	1,863	16,617
Casos sin información	161	69	69	217	516



III. Cuadros Resumen

1. Cuadro Resumen de Alumnos Egresados de Licenciatura por Entidad Académica

Porcentajes Generales, Académicos, Socioeconómicos y Laborales

	Facultades												
	Total	Arquitectura	Artes y Diseño	Ciencias	Cs. Políticas y Sociales	Química	Contaduría y Administración	Derecho	Economía	Enfermería y Obstetricia	Filosofía y Letras	Ingeniería	Medicina
Datos generales													
1. Número de casos	26,920	821	678	1,019	1,328	750	2,265	1,802	711	306	658	1,726	698
2. % De mujeres	57.7	51.0	73.7	49.6	65.7	52.3	54.3	59.3	38.0	72.5	61.6	26.8	60.3
3. % De egresados con hijos	12.7	8.3	8.6	4.5	11.0	4.7	13.1	15.3	12.4	9.2	19.0	5.6	4.9
4. % Con dependientes económicos	24.7	20.5	19.5	13.4	24.3	16.1	25.8	27.2	25.6	17.6	30.5	18.3	15.9
5. % Que procede sólo de escuelas públicas	63.1	53.2	54.0	48.8	53.8	60.5	62.3	63.2	54.3	73.2	55.3	59.6	52.4
6. % Que procede sólo de escuelas privadas	5.8	10.1	5.2	10.9	7.5	7.3	4.9	5.8	11.7	2.0	11.4	7.1	6.7
Estudios inmediatos anteriores													
7. % Con promedio de calificaciones mayor de 8	85.4	90.5	98.4	95.3	98.6	73.9	90.6	95.3	93.7	91.5	99.1	79.1	98.4
8. % Que egresó antes de 2014	7.4	10.9	16.1	5.2	15.3	1.9	4.8	4.0	13.1	0.4	15.3	3.8	2.3
9. % Formación teórica excelente o buena	91.0	90.9	81.9	92.3	91.9	93.9	89.5	93.1	91.3	87.9	91.5	93.0	85.4
10. % Formación práctica excelente o buena	72.0	60.4	72.1	69.2	50.8	87.3	64.2	58.7	59.8	75.5	65.3	71.4	83.8
11. % Relación teoría-práctica alta o mediana	88.8	84.4	89.4	87.0	76.4	95.3	86.1	82.7	83.0	91.2	84.0	89.9	93.8
12. % Dominio de materias del profesor excelente o bueno	95.6	93.9	88.2	98.6	97.4	98.4	95.0	95.8	95.9	93.8	98.0	97.0	92.4
13. % Puntualidad del profesor excelente o buena	84.6	78.4	73.9	90.1	85.6	91.1	86.4	83.6	86.6	78.8	88.1	88.7	79.5
14. % Uso de técnicas de enseñanza del profesor excelente o buena	75.6	69.3	65.8	77.4	76.6	78.1	72.5	72.9	77.9	66.7	78.0	77.5	61.3
15. % Demanda de profesionales muy alta o alta	61.5	55.4	48.4	52.2	44.4	59.1	77.6	78.6	40.5	72.2	24.9	62.7	80.2
Situación socioeconómica													
16. % Con sostén económico de los padres	84.9	90.6	93.1	92.3	85.2	92.2	79.8	76.5	81.2	90.9	73.9	92.4	94.8
17. % Con sostén económico del alumno mismo	11.1	7.1	4.8	5.5	11.4	4.6	16.6	18.7	16.7	5.7	19.2	4.9	2.7
18. % Madres con máximo primaria	14.1	9.8	6.9	7.6	12.3	9.9	13.4	15.7	15.4	15.8	15.7	12.0	7.6
19. % Padres con máximo primaria	11.5	9.1	5.5	6.5	10.3	7.7	11.3	13.8	9.7	11.8	11.9	9.1	7.0
20. % Madres con licenciatura o posgrado	31.0	41.7	46.7	44.0	36.3	38.9	30.1	29.0	35.6	22.2	39.8	35.6	41.0
21. % Padres con licenciatura o posgrado	38.5	49.0	52.2	52.8	46.3	50.3	37.5	37.0	42.4	24.6	47.1	46.8	51.4
Situación laboral													
% Respecto de los que si trabajan													
22. % Que Trabaja	73.0	86.7	64.8	69.8	78.1	62.6	87.7	72.9	79.4	27.0	77.9	64.9	35.1
23. % Relación trabajo-carrera alta o mediana	83.3	89.1	83.8	77.0	80.1	78.5	94.9	94.1	78.4	51.3	74.9	78.2	88.4
24. % Que trabaja en sector público	26.3	17.8	29.9	29.6	35.7	16.0	18.7	42.4	36.6	52.6	35.6	17.2	37.3
25. % Que trabaja en sector servicios	72.2	81.1	89.2	88.6	91.8	48.5	87.0	95.0	91.8	86.8	95.0	70.6	94.2
26. % Con ingresos de 1 a 2 salarios mínimos mensuales	29.1	19.9	26.0	19.1	22.3	25.8	23.5	31.1	16.7	33.8	28.2	26.7	29.9
27. % Con ingresos de 2 a 4 salarios mínimos mensuales	36.4	43.1	39.9	36.2	39.0	39.5	40.5	34.2	35.2	23.8	38.4	37.9	27.4
28. % Que trabajan menos de 16 horas a la semana	12.8	9.8	17.9	18.3	12.0	8.6	5.9	9.3	8.2	36.8	18.0	9.0	21.8
29. % Que trabaja sólo con colegas	30.9	41.5	14.8	24.5	16.6	18.6	36.2	59.2	16.5	14.5	11.4	18.2	46.2
% Respecto de los que no trabajan													
30. % Que no trabaja	27.0	13.3	35.2	30.2	21.9	37.4	12.3	27.1	20.6	73.0	22.1	35.1	64.9
31. % Que no trabaja por seguir estudiando	22.8	14.3	22.5	31.9	10.1	17.2	30.3	10.9	20.5	73.6	14.5	15.0	44.0
32. % Que no trabaja por preparar tesis	16.5	41.8	10.6	32.2	19.9	51.6	4.0	2.7	33.6	6.0	39.3	17.2	0.5
33. % Que no encuentra empleo	23.3	16.5	20.8	12.4	25.1	14.7	35.4	57.6	22.6	1.9	17.9	27.0	13.9
34. % Que no encuentra o no ha buscado trabajo respecto al total	12.2	4.8	20.4	9.4	13.1	9.4	5.5	19.7	8.2	6.8	8.5	20.1	11.0

1. Cuadro Resumen de Alumnos Egresados de Licenciatura por Entidad Académica

Porcentajes Generales, Académicos, Socioeconómicos y Laborales

	Facultades					Escuelas Nacionales		Unidades Multidisciplinarias				
	Total	Música	Odontología	Med. Veterinaria y Zootecnia	Psicología	Trabajo Social	Lenguas Ling. y Traducción	F E S Cuautitlán	F E S Acatlán	F E S Iztacala	F E S Aragón	F E S Zaragoza
Datos generales												
1. Número de casos	26,920	78	554	566	687	672	15	2,364	2,384	2,544	1,811	2,044
2. % De mujeres	57.7	42.3	71.1	67.3	79.9	83.5	60.0	53.2	55.7	70.4	48.5	64.7
3. % De egresados con hijos	12.7	19.2	6.9	5.8	20.7	29.6	0.0	16.8	13.5	16.5	16.2	12.3
4. % Con dependientes económicos	24.7	30.8	17.5	20.5	28.5	39.3	20.0	31.6	24.2	27.4	29.3	25.7
5. % Que procede sólo de escuelas públicas	63.1	53.8	60.3	55.7	63.8	83.6	26.7	71.5	65.0	68.2	70.7	73.8
6. % Que procede sólo de escuelas privadas	5.8	11.5	4.2	6.0	6.7	1.5	13.3	4.1	5.7	3.3	1.9	1.4
Estudios inmediatos anteriores												
7. % Con promedio de calificaciones mayor de 8	85.4	100.0	71.8	86.2	97.2	92.7	100.0	64.0	77.5	80.1	88.4	79.8
8. % Que egresó antes de 2014	7.4	11.7	0.9	1.6	15.6	7.8	0.0	12.7	8.1	5.2	9.4	4.8
9. % Formación teórica excelente o buena	91.0	85.9	89.5	94.0	95.3	90.9	80.0	92.5	93.6	89.0	91.1	87.9
10. % Formación práctica excelente o buena	72.0	78.2	85.0	79.2	63.8	84.8	80.0	77.0	68.7	83.6	72.8	83.7
11. % Relación teoría-práctica alta o mediana	88.8	91.0	93.5	91.3	85.2	96.3	80.0	91.8	87.8	93.8	88.7	94.4
12. % Dominio de materias del profesor excelente o bueno	95.6	98.7	96.4	98.9	98.1	95.1	86.7	95.6	95.0	95.4	96.0	92.9
13. % Puntualidad del profesor excelente o buena	84.6	78.2	80.3	92.2	88.1	85.9	93.3	82.2	79.4	88.3	86.1	81.5
14. % Uso de técnicas de enseñanza del profesor excelente o buena	75.6	78.2	77.1	80.4	78.3	81.1	73.3	78.2	73.2	77.3	80.4	75.1
15. % Demanda de profesionales muy alta o alta	61.5	20.5	72.9	68.9	62.7	26.0	46.7	68.6	59.3	65.3	65.0	61.6
Situación socioeconómica												
16. % Con sostén económico de los padres	84.9	65.4	90.6	92.7	78.1	70.8	100.0	85.2	84.6	82.0	82.5	89.2
17. % Con sostén económico del alumno mismo	11.1	25.6	5.1	5.5	15.2	20.5	0.0	11.3	11.8	11.8	13.8	6.6
18. % Madres con máximo primaria	14.1	15.4	9.0	8.7	16.6	26.2	0.0	17.8	16.6	15.3	18.4	13.1
19. % Padres con máximo primaria	11.5	6.4	8.3	7.3	12.1	23.6	0.0	14.5	13.1	13.3	13.0	11.9
20. % Madres con licenciatura o posgrado	31.0	47.4	31.1	36.2	32.8	12.9	46.2	23.7	27.8	26.7	23.5	24.2
21. % Padres con licenciatura o posgrado	38.5	51.3	40.7	46.5	41.8	20.8	61.5	30.3	35.1	32.4	30.6	28.9
Situación laboral												
% Respecto de los que si trabajan												
22. % Que Trabaja	73.0	83.3	65.6	73.9	78.7	63.9	76.9	84.9	81.7	62.3	79.3	66.5
23. % Relación trabajo-carrera alta o mediana	83.3	87.1	84.8	89.1	73.9	51.9	87.5	90.4	85.5	77.4	81.7	91.1
24. % Que trabaja en sector público	26.3	40.3	11.6	16.2	23.6	49.0	37.5	14.5	28.9	24.0	32.8	25.5
25. % Que trabaja en sector servicios	72.2	98.4	92.8	88.9	90.1	92.3	100.0	88.6	88.6	84.5	81.7	92.9
26. % Con ingresos de 1 a 2 salarios mínimos mensuales	29.1	26.9	42.1	35.3	29.8	45.1	20.0	29.2	26.3	37.3	31.2	41.7
27. % Con ingresos de 2 a 4 salarios mínimos mensuales	36.4	32.1	31.7	36.9	35.5	22.1	50.0	38.8	38.1	32.8	38.7	27.9
28. % Que trabajan menos de 16 horas a la semana	12.8	43.5	30.2	16.2	14.5	14.9	50.0	8.7	9.1	20.1	11.4	14.8
29. % Que trabaja sólo con colegas	30.9	12.9	69.0	69.2	19.0	6.3	0.0	31.7	28.9	36.0	31.6	40.5
% Respecto de los que no trabajan												
30. % Que no trabaja	27.0	16.7	34.4	26.1	21.3	36.1	23.1	15.1	18.3	37.7	20.7	33.5
31. % Que no trabaja por seguir estudiando	22.8	46.2	33.7	35.4	32.4	11.8	0.0	13.2	13.3	27.7	9.9	20.2
32. % Que no trabaja por preparar tesis	16.5	30.8	38.4	24.5	22.5	7.1	33.3	21.6	6.4	12.1	8.3	12.4
33. % Que no encuentra empleo	23.3	15.4	8.4	4.1	14.1	26.1	0.0	27.8	32.6	17.9	25.5	24.7
34. % Que no encuentra o no ha buscado trabajo respecto al total	12.2	2.6	6.7	5.1	6.6	23.2	15.4	7.2	12.0	15.1	13.2	16.3

Nota: Las entidades académicas cuya frecuencia fue menor a cinco casos, no se incluyen en este resumen (ver cuadro A).

1. Cuadro Resumen de Alumnos Egresados de Licenciatura por Entidad Académica

Porcentajes Generales, Académicos, Socioeconómicos y Laborales

	Unidades Multidisciplinarias				Institutos y Centros				
	Total	ENES León	ENES Morelia	ENES Mérida	ENES Juruquilla	Biotecnología Cs. Genómicas/	Energías Renovables	Nanociencias y Nanotecnología	Física Aplicada y Tecnología Avanzada
Datos generales									
1. Número de casos	26,920	166	160	32	25	13	10	16	9
2. % De mujeres	57.7	65.1	61.3	75.0	56.0	30.8	60.0	37.5	11.1
3. % De egresados con hijos	12.7	9.0	1.9	3.1	0.0	0.0	0.0	0.0	11.1
4. % Con dependientes económicos	24.7	13.9	10.6	15.6	0.0	0.0	0.0	0.0	22.2
5. % Que procede sólo de escuelas públicas	63.1	34.3	35.6	50.0	12.0	46.2	50.0	31.3	11.1
6. % Que procede sólo de escuelas privadas	5.8	22.9	28.8	6.3	40.0	15.4	20.0	12.5	55.6
Estudios inmediatos anteriores									
7. % Con promedio de calificaciones mayor de 8	85.4	90.4	98.1	100.0	92.0	100.0	100.0	100.0	88.9
8. % Que egresó antes de 2014	7.4	0.6	1.3	0.0	0.0	0.0	0.0	0.0	0.0
9. % Formación teórica excelente o buena	91.0	92.2	93.1	87.5	96.0	92.3	90.0	100.0	100.0
10. % Formación práctica excelente o buena	72.0	83.1	79.4	59.4	60.0	76.9	50.0	81.3	100.0
11. % Relación teoría-práctica alta o mediana	88.8	92.8	84.4	68.8	88.0	84.6	70.0	100.0	88.9
12. % Dominio de materias del profesor excelente o bueno	95.6	96.4	99.4	96.9	96.0	100.0	90.0	100.0	100.0
13. % Puntualidad del profesor excelente o buena	84.6	79.5	92.5	81.3	84.0	100.0	100.0	81.3	100.0
14. % Uso de técnicas de enseñanza del profesor excelente o buena	75.6	80.7	91.3	78.1	84.0	100.0	70.0	50.0	77.8
15. % Demanda de profesionales muy alta o alta	61.5	48.2	23.1	18.8	44.0	61.5	30.0	25.0	55.6
Situación socioeconómica									
16. % Con sostén económico de los padres	84.9	90.9	89.9	100.0	100.0	100.0	100.0	100.0	77.8
17. % Con sostén económico del alumno mismo	11.1	6.1	8.2	0.0	0.0	0.0	0.0	0.0	22.2
18. % Madres con máximo primaria	14.1	9.1	5.1	3.1	0.0	0.0	0.0	0.0	0.0
19. % Padres con máximo primaria	11.5	13.3	7.0	6.3	0.0	0.0	0.0	0.0	0.0
20. % Madres con licenciatura o posgrado	31.0	42.4	43.0	46.9	69.6	76.9	90.0	80.0	33.3
21. % Padres con licenciatura o posgrado	38.5	45.5	53.8	43.8	69.6	84.6	30.0	53.3	100.0
Situación laboral									
% Respecto de los que si trabajan									
22. % Que Trabaja	73.0	76.4	71.5	18.8	43.5	23.1	50.0	20.0	88.9
23. % Relación trabajo-carrera alta o mediana	83.3	84.1	66.7	20.0	77.8	100.0	80.0	66.7	75.0
24. % Que trabaja en sector público	26.3	13.5	26.1	80.0	11.1	0.0	40.0	33.3	25.0
25. % Que trabaja en sector servicios	72.2	82.9	80.0	88.9	84.1	82.9	88.9	84.1	
26. % Con ingresos de 1 a 2 salarios mínimos mensuales	29.1	26.2	16.8	33.3	30.0	33.3	60.0	100.0	0.0
27. % Con ingresos de 2 a 4 salarios mínimos mensuales	36.4	39.7	39.8	16.7	30.0	33.3	40.0	0.0	37.5
28. % Que trabajan menos de 16 horas a la semana	12.8	22.2	23.4	0.0	44.4	0.0	40.0	66.7	12.5
29. % Que trabaja sólo con colegas	30.9	37.3	9.0	0.0	22.2	0.0	20.0	0.0	0.0
% Respecto de los que no trabajan									
30. % Que no trabaja	27.0	23.6	28.5	81.3	56.5	76.9	50.0	80.0	11.1
31. % Que no trabaja por seguir estudiando	22.8	20.5	22.2	0.0	15.4	30.0	80.0	33.3	0.0
32. % Que no trabaja por preparar tesis	16.5	38.5	40.0	69.2	76.9	60.0	20.0	50.0	0.0
33. % Que no encuentra empleo	23.3	17.9	4.4	3.8	7.7	0.0	0.0	16.7	0.0
34. % Que no encuentra o no ha buscado trabajo respecto al total	12.2	7.9	8.9	18.8	4.3	0.0	0.0	13.3	0.0

Nota: Las entidades académicas cuya frecuencia fue menor a cinco casos, no se incluyen en este resumen (ver cuadro A).

2. Cuadro Resumen de Alumnos Egresados de Licenciatura por Entidad Académica

Porcentajes Generales, Académicos, Socioeconómicos y Laborales

Carreras de 8 Semestres

	Facultades												
	Agregados		Artes y Diseño					Ciencias					
	Total	Ocho Semestres	Artes Visuales	Com. Gráfica	Diseño Gráfico	Diseño y Com. Visual	Arte y Diseño	Actuaría	Cs. de la Comp.	Matemáticas	Ciencias de la Tierra	Física Bioméd.	Matemáticas Aplicadas
Datos generales													
1. Número de casos	26,920	10,968	151	15	17	235	147	354	23	83	68	20	12
2. % De mujeres	57.7	63.3	74.8	80.0	29.4	77.4	73.5	49.7	39.1	20.5	73.5	30.0	33.3
3. % De egresados con hijos	12.7	10.6	6.0	66.7	58.8	0.0	9.5	5.9	0.0	4.8	1.5	0.0	0.0
4. % Con dependientes económicos	24.7	21.7	20.5	66.7	64.7	6.4	18.4	15.5	8.7	14.5	2.9	10.0	0.0
5. % Que procede sólo de escuelas públicas	63.1	61.9	53.6	73.3	58.8	49.4	57.1	53.7	52.2	47.0	45.6	50.0	41.7
6. % Que procede sólo de escuelas privadas	5.8	5.8	7.3	0.0	17.6	1.7	8.2	6.2	4.3	22.9	13.2	10.0	33.3
Estudios inmediatos anteriores													
7. % Con promedio de calificaciones mayor de 8	85.4	89.4	98.7	100.0	94.1	99.1	98.0	95.8	82.6	98.8	98.5	100.0	100.0
8. % Que egresó antes de 2014	7.4	5.5	12.7	100.0	93.8	0.0	14.6	8.5	4.5	1.3	0.0	0.0	0.0
9. % Formación teórica excelente o buena	91.0	90.6	80.8	93.3	88.2	80.9	80.3	91.8	100.0	97.6	91.2	90.0	91.7
10. % Formación práctica excelente o buena	72.0	71.7	74.8	80.0	70.6	70.2	69.4	70.3	95.7	57.8	76.5	90.0	50.0
11. % Relación teoría-práctica alta o mediana	88.8	88.4	89.4	93.3	76.5	91.1	85.7	87.0	100.0	74.7	91.2	95.0	75.0
12. % Dominio de materias del profesor excelente o bueno	95.6	96.0	92.1	93.3	94.1	86.4	85.7	97.5	100.0	98.8	100.0	100.0	100.0
13. % Puntualidad del profesor excelente o buena	84.6	85.8	74.8	100.0	82.4	74.9	70.1	88.7	91.3	94.0	95.6	90.0	83.3
14. % Uso de técnicas de enseñanza del profesor excelente o buena	75.6	76.6	66.9	86.7	64.7	62.1	66.7	82.2	100.0	75.9	92.6	85.0	83.3
15. % Demanda de profesionales muy alta o alta	61.5	57.2	25.2	60.0	70.6	54.9	46.9	86.4	95.7	43.4	22.1	30.0	66.7
Situación socioeconómica													
16. % Con sostén económico de los padres	84.9	86.8	91.3	86.7	87.5	96.1	93.8	94.0	82.6	80.7	98.5	100.0	91.7
17. % Con sostén económico del alumno mismo	11.1	9.5	7.3	13.3	6.3	2.6	3.4	4.5	13.0	13.3	1.5	0.0	8.3
18. % Madres con máximo primaria	14.1	11.9	6.0	33.3	31.3	2.6	6.8	9.1	8.7	8.4	5.9	0.0	0.0
19. % Padres con máximo primaria	11.5	10.2	4.7	26.7	25.0	2.6	5.5	8.5	4.3	9.6	7.4	0.0	0.0
20. % Madres con licenciatura o posgrado	31.0	33.0	58.7	13.3	12.5	41.1	52.7	33.5	52.2	44.6	55.9	55.0	66.7
21. % Padres con licenciatura o posgrado	38.5	39.0	56.7	33.3	31.3	49.4	57.5	45.2	65.2	55.4	54.4	55.0	66.7
Situación laboral													
% Respecto de los que si trabajan													
22. % Que Trabaja	73.0	73.6	61.3	93.3	87.5	55.4	60.3	87.8	73.9	74.7	57.4	75.0	83.3
23. % Relación trabajo-carrera alta o mediana	83.3	82.1	69.7	85.7	85.7	88.9	81.2	92.8	87.5	85.5	51.3	71.4	100.0
24. % Que trabaja en sector público	26.3	25.5	41.6	42.9	50.0	21.4	31.8	15.7	25.0	50.0	25.6	64.3	33.3
25. % Que trabaja en sector servicios	72.2	88.4	91.0	100.0	92.9	84.1	92.9	91.5	93.8	91.9	82.1	92.9	77.8
26. % Con ingresos de 1 a 2 salarios mínimos mensuales	29.1	21.7	20.5	13.3	11.8	13.2	16.3	12.1	13.0	16.9	5.9	20.0	8.3
27. % Con ingresos de 2 a 4 salarios mínimos mensuales	36.4	26.8	21.9	40.0	35.3	24.7	23.1	31.4	34.8	24.1	32.4	30.0	33.3
28. % Que trabajan menos de 16 horas a la semana	12.8	15.0	22.5	7.1	7.1	23.0	22.4	3.6	12.5	33.9	28.2	57.1	11.1
29. % Que trabaja sólo con colegas	30.9	27.0	15.7	21.4	28.6	15.1	11.8	33.0	18.8	30.6	2.6	7.1	11.1
% Respecto de los que no trabajan													
30. % Que no trabaja	27.0	26.4	38.7	6.7	12.5	44.6	39.7	12.2	26.1	25.3	42.6	25.0	16.7
31. % Que no trabaja por seguir estudiando	22.8	24.2	22.4	0.0	0.0	23.3	20.7	20.9	0.0	42.9	10.3	20.0	50.0
32. % Que no trabaja por preparar tesis	16.5	19.8	8.6	0.0	50.0	6.8	19.0	16.3	66.7	33.3	51.7	20.0	0.0
33. % Que no encuentra empleo	23.3	20.0	19.0	0.0	0.0	19.4	19.0	30.2	16.7	4.8	13.8	0.0	0.0
34. % Que no encuentra o no ha buscado trabajo del total de los casos	12.2	11.6	20.7	0.0	6.3	28.6	20.5	6.0	8.7	6.0	16.2	10.0	8.3

2. Cuadro Resumen de Alumnos Egresados de Licenciatura por Entidad Académica

Porcentajes Generales, Académicos, Socioeconómicos y Laborales

Carreras de 8 Semestres

	Facultades										
	Agregados		Ciencias		Ciencias Políticas y Sociales					Contaduría y Administración	
	Total	Ocho Semestres	Biología	Manejo Sust. Zonas Cost.	Cs. de la Com. (Periodismo)	Cs. Pol. y Admón. Pub.	Relaciones Internacionales	Sociología	Antropología	Administración	Contaduría
Datos generales											
1. Número de casos	26,920	10,968	308	5	353	237	220	75	38	916	903
2. % De mujeres	57.7	63.3	65.9	60.0	70.3	51.1	77.3	52.0	65.8	58.7	53.0
3. % De egresados con hijos	12.7	10.6	5.2	0.0	8.2	13.9	5.0	21.3	5.3	6.4	10.6
4. % Con dependientes económicos	24.7	21.7	14.0	0.0	18.4	30.4	13.6	28.0	10.5	17.7	24.6
5. % Que procede sólo de escuelas públicas	63.1	61.9	47.7	60.0	54.1	63.3	46.4	57.3	28.9	57.8	68.1
6. % Que procede sólo de escuelas privadas	5.8	5.8	9.7	0.0	5.1	7.2	7.7	6.7	15.8	5.1	4.0
Estudios inmediatos anteriores											
7. % Con promedio de calificaciones mayor de 8	85.4	89.4	91.6	100.0	98.0	99.2	100.0	94.7	97.4	96.9	89.5
8. % Que egresó antes de 2014	7.4	5.5	4.8	0.0	9.6	11.2	7.0	10.7	2.9	0.1	0.1
9. % Formación teórica excelente o buena	91.0	90.6	90.3	100.0	93.5	93.2	91.8	93.3	84.2	87.9	90.5
10. % Formación práctica excelente o buena	72.0	71.7	72.1	100.0	56.9	52.7	43.6	50.7	44.7	60.0	66.8
11. % Relación teoría-práctica alta o mediana	88.8	88.4	92.2	100.0	83.9	77.2	67.7	73.3	73.7	84.1	87.7
12. % Dominio de materias del profesor excelente o bueno	95.6	96.0	99.4	80.0	98.0	97.9	97.3	97.3	89.5	93.4	96.2
13. % Puntualidad del profesor excelente o buena	84.6	85.8	90.9	80.0	83.6	86.9	89.1	86.7	89.5	86.2	84.7
14. % Uso de técnicas de enseñanza del profesor excelente o buena	75.6	76.6	76.3	80.0	73.7	78.1	75.9	85.3	60.5	67.8	73.3
15. % Demanda de profesionales muy alta o alta	61.5	57.2	29.9	20.0	56.7	30.4	44.1	18.7	10.5	73.7	82.6
Situación socioeconómica											
16. % Con sostén económico de los padres	84.9	86.8	93.5	100.0	89.6	82.6	92.2	78.4	88.6	84.4	81.0
17. % Con sostén económico del alumno mismo	11.1	9.5	4.9	0.0	7.8	14.0	4.6	14.9	11.4	11.8	16.8
18. % Madres con máximo primaria	14.1	11.9	7.5	0.0	7.5	17.8	7.8	18.9	2.9	10.9	12.3
19. % Padres con máximo primaria	11.5	10.2	5.6	0.0	8.1	15.3	5.5	14.9	5.7	8.4	11.6
20. % Madres con licenciatura o posgrado	31.0	33.0	46.4	0.0	43.5	31.4	38.5	29.7	54.3	34.8	25.2
21. % Padres con licenciatura o posgrado	38.5	39.0	52.3	80.0	48.4	41.9	49.1	40.5	62.9	41.0	32.1
Situación laboral											
% Respecto de los que si trabajan											
22. % Que Trabaja	73.0	73.6	53.3	60.0	73.2	77.1	72.0	67.6	77.1	83.7	91.1
23. % Relación trabajo-carrera alta o mediana	83.3	82.1	52.5	66.7	87.3	80.3	72.8	75.0	65.4	94.3	95.7
24. % Que trabaja en sector público	26.3	25.5	38.8	33.3	23.3	66.3	25.8	47.9	38.5	17.6	18.5
25. % Que trabaja en sector servicios	72.2	88.4	85.0	100.0	94.3	94.4	87.4	87.5	92.3	82.6	91.0
26. % Con ingresos de 1 a 2 salarios mínimos mensuales	29.1	21.7	13.6	40.0	19.8	17.3	20.9	14.7	10.5	22.2	22.7
27. % Con ingresos de 2 a 4 salarios mínimos mensuales	36.4	26.8	18.8	0.0	29.2	27.8	24.5	24.0	28.9	32.4	39.0
28. % Que trabajan menos de 16 horas a la semana	12.8	15.0	23.8	0.0	19.2	10.1	11.9	20.8	23.1	6.8	5.5
29. % Que trabaja sólo con colegas	30.9	27.0	13.8	0.0	28.2	9.0	11.9	6.3	3.8	17.0	55.6
% Respecto de los que no trabajan											
30. % Que no trabaja	27.0	26.4	46.7	40.0	26.8	22.9	28.0	32.4	22.9	16.3	8.9
31. % Que no trabaja por seguir estudiando	22.8	24.2	31.5	50.0	12.9	11.1	9.8	12.5	0.0	27.5	42.5
32. % Que no trabaja por preparar tesis	16.5	19.8	35.0	0.0	7.5	29.6	23.0	33.3	37.5	1.3	5.0
33. % Que no encuentra empleo	23.3	20.0	9.8	0.0	30.1	18.5	23.0	25.0	25.0	40.3	23.8
34. % Que no encuentra o no ha buscado trabajo del total de los casos	12.2	11.6	13.7	20.0	19.6	9.7	16.1	17.6	11.4	8.2	2.7

2. Cuadro Resumen de Alumnos Egresados de Licenciatura por Entidad Académica

Porcentajes Generales, Académicos, Socioeconómicos y Laborales

Carreras de 8 Semestres

	Agregados		Facultades								
			Contaduría y Administración		Derecho	Enfermería y Obstetricia		Filosofía y Letras			
	Total	Ocho Semestres	Informática	Negocios Internacionales	Derecho	Enfermería y Obstetricia	Enfermería	Geografía	Bibliotecología	Filosofía	Historia
Datos generales											
1. Número de casos	26,920	10,968	88	95	28	139	167	55	37	65	80
2. % De mujeres	57.7	63.3	20.5	62.1	42.9	78.4	67.7	45.5	70.3	35.4	52.5
3. % De egresados con hijos	12.7	10.6	12.5	0.0	17.9	7.9	10.2	14.5	21.6	12.3	8.8
4. % Con dependientes económicos	24.7	21.7	30.7	9.5	53.6	16.5	18.6	27.3	37.8	32.3	13.8
5. % Que procede sólo de escuelas públicas	63.1	61.9	59.1	22.1	57.1	69.1	76.6	63.6	73.0	47.7	48.8
6. % Que procede sólo de escuelas privadas	5.8	5.8	6.8	20.0	7.1	1.4	2.4	5.5	0.0	20.0	12.5
Estudios inmediatos anteriores											
7. % Con promedio de calificaciones mayor de 8	85.4	89.4	89.8	100.0	75.0	89.9	92.8	100.0	100.0	100.0	100.0
8. % Que egresó antes de 2014	7.4	5.5	0.0	0.0	21.4	0.8	0.0	1.9	18.9	14.3	11.4
9. % Formación teórica excelente o buena	91.0	90.6	90.9	91.6	96.4	87.8	88.0	96.4	89.2	86.2	90.0
10. % Formación práctica excelente o buena	72.0	71.7	60.2	64.2	67.9	80.6	71.3	70.9	64.9	49.2	73.8
11. % Relación teoría-práctica alta o mediana	88.8	88.4	96.6	83.2	96.4	94.2	88.6	94.5	89.2	66.2	85.0
12. % Dominio de materias del profesor excelente o bueno	95.6	96.0	94.3	94.7	100.0	97.1	91.0	96.4	94.6	96.9	100.0
13. % Puntualidad del profesor excelente o buena	84.6	85.8	88.6	91.6	92.9	79.1	78.4	81.8	83.8	78.5	85.0
14. % Uso de técnicas de enseñanza del profesor excelente o buena	75.6	76.6	76.1	74.7	82.1	64.7	68.3	72.7	83.8	67.7	80.0
15. % Demanda de profesionales muy alta o alta	61.5	57.2	81.8	53.7	75.0	68.3	75.4	10.9	24.3	18.5	15.0
Situación socioeconómica											
16. % Con sostén económico de los padres	84.9	86.8	73.6	89.5	75.0	92.0	90.0	83.6	67.6	73.8	75.0
17. % Con sostén económico del alumno mismo	11.1	9.5	21.8	4.2	21.4	5.1	6.3	12.7	24.3	18.5	20.0
18. % Madres con máximo primaria	14.1	11.9	12.6	3.2	17.9	13.1	18.1	12.7	21.6	12.3	12.5
19. % Padres con máximo primaria	11.5	10.2	9.2	0.0	14.3	11.7	11.9	9.1	21.6	7.7	11.3
20. % Madres con licenciatura o posgrado	31.0	33.0	33.3	62.1	21.4	20.4	23.8	32.7	32.4	52.3	48.8
21. % Padres con licenciatura o posgrado	38.5	39.0	48.3	72.6	25.0	23.4	25.6	49.1	21.6	60.0	56.3
Situación laboral											
% Respecto de los que si trabajan											
22. % Que Trabaja	73.0	73.6	92.0	80.0	92.9	27.7	26.4	65.5	75.7	75.4	78.8
23. % Relación trabajo-carrera alta o mediana	83.3	82.1	94.8	97.5	100.0	52.8	50.0	77.8	89.3	50.0	71.2
24. % Que trabaja en sector público	26.3	25.5	15.5	2.5	52.9	58.3	47.5	44.4	42.9	35.4	39.0
25. % Que trabaja en sector servicios	72.2	88.4	89.7	77.5	94.1	88.9	85.0	97.2	100.0	95.8	93.2
26. % Con ingresos de 1 a 2 salarios mínimos mensuales	29.1	21.7	17.0	10.5	17.9	7.2	10.2	23.6	18.9	20.0	16.3
27. % Con ingresos de 2 a 4 salarios mínimos mensuales	36.4	26.8	34.1	31.6	32.1	9.4	3.6	25.5	43.2	27.7	25.0
28. % Que trabajan menos de 16 horas a la semana	12.8	15.0	3.4	5.0	11.8	36.1	37.5	11.1	3.6	16.7	20.3
29. % Que trabaja sólo con colegas	30.9	27.0	20.7	10.0	35.3	11.1	17.5	16.7	25.0	2.1	13.6
% Respecto de los que no trabajan											
30. % Que no trabaja	27.0	26.4	8.0	20.0	7.1	72.3	73.6	34.5	24.3	24.6	21.3
31. % Que no trabaja por seguir estudiando	22.8	24.2	0.0	36.8	0.0	76.8	70.9	5.3	11.1	37.5	23.5
32. % Que no trabaja por preparar tesis	16.5	19.8	28.6	10.5	50.0	4.0	7.7	47.4	44.4	37.5	41.2
33. % Que no encuentra empleo	23.3	20.0	57.1	31.6	0.0	2.0	1.7	15.8	33.3	6.3	17.6
34. % Que no encuentra o no ha buscado trabajo del total de los casos	12.2	11.6	5.7	10.5	0.0	5.8	7.5	16.4	10.8	6.2	5.0

2. Cuadro Resumen de Alumnos Egresados de Licenciatura por Entidad Académica

Porcentajes Generales, Académicos, Socioeconómicos y Laborales

Carreras de 8 Semestres

	Facultades										
	Agregados		Filosofía y letras								
	Total	Ocho Semestres	Lengua y Lit. Hispánicas	Lengua y Lit. Modernas				Letras Clásicas	Lit. Dramática y Teatro	Pedagogía	Admón. Archivos Gestión Doc.
				Alemanas	Francesas	Inglesas	Italianas				
Datos generales											
1. Número de casos	26,920	10,968	91	6	7	33	5	16	41	148	12
2. % De mujeres	57.7	63.3	62.6	33.3	71.4	78.8	60.0	43.8	58.5	81.8	50.0
3. % De egresados con hijos	12.7	10.6	15.4	0.0	0.0	24.2	20.0	0.0	14.6	37.2	0.0
4. % Con dependientes económicos	24.7	21.7	23.1	16.7	14.3	24.2	40.0	12.5	29.3	49.3	8.3
5. % Que procede sólo de escuelas públicas	63.1	61.9	48.4	33.3	42.9	18.2	80.0	62.5	48.8	72.3	50.0
6. % Que procede sólo de escuelas privadas	5.8	5.8	12.1	33.3	28.6	36.4	20.0	6.3	19.5	2.7	8.3
Estudios inmediatos anteriores											
7. % Con promedio de calificaciones mayor de 8	85.4	89.4	100.0	100.0	100.0	93.9	100.0	100.0	100.0	98.6	100.0
8. % Que egresó antes de 2014	7.4	5.5	18.7	0.0	0.0	6.3	20.0	0.0	15.4	18.9	25.0
9. % Formación teórica excelente o buena	91.0	90.6	89.0	83.3	100.0	90.9	100.0	93.8	95.1	93.2	91.7
10. % Formación práctica excelente o buena	72.0	71.7	72.5	33.3	71.4	75.8	100.0	62.5	63.4	59.5	75.0
11. % Relación teoría-práctica alta o mediana	88.8	88.4	84.6	50.0	100.0	84.8	80.0	62.5	92.7	85.8	75.0
12. % Dominio de materias del profesor excelente o bueno	95.6	96.0	98.9	100.0	100.0	100.0	100.0	93.8	95.1	99.3	91.7
13. % Puntualidad del profesor excelente o buena	84.6	85.8	90.1	83.3	85.7	97.0	100.0	87.5	87.8	92.6	83.3
14. % Uso de técnicas de enseñanza del profesor excelente o buena	75.6	76.6	80.2	66.7	42.9	81.8	100.0	56.3	78.0	81.8	75.0
15. % Demanda de profesionales muy alta o alta	61.5	57.2	19.8	0.0	14.3	15.2	0.0	18.8	31.7	49.3	16.7
Situación socioeconómica											
16. % Con sostén económico de los padres	84.9	86.8	71.4	100.0	85.7	60.6	60.0	100.0	87.5	63.9	83.3
17. % Con sostén económico del alumno mismo	11.1	9.5	22.0	0.0	14.3	33.3	40.0	0.0	12.5	21.1	16.7
18. % Madres con máximo primaria	14.1	11.9	14.3	0.0	0.0	15.2	20.0	6.3	7.5	25.2	16.7
19. % Padres con máximo primaria	11.5	10.2	6.6	0.0	0.0	6.1	20.0	0.0	10.0	18.4	16.7
20. % Madres con licenciatura o posgrado	31.0	33.0	51.6	50.0	85.7	48.5	60.0	37.5	50.0	21.1	33.3
21. % Padres con licenciatura o posgrado	38.5	39.0	57.1	66.7	57.1	60.6	20.0	50.0	62.5	31.3	41.7
Situación laboral											
% Respecto de los que si trabajan											
22. % Que Trabaja	73.0	73.6	72.5	83.3	57.1	81.8	80.0	81.3	90.0	77.6	91.7
23. % Relación trabajo-carrera alta o mediana	83.3	82.1	71.0	100.0	100.0	92.0	50.0	70.0	82.4	86.4	50.0
24. % Que trabaja en sector público	26.3	25.5	35.5	0.0	25.0	28.0	0.0	20.0	26.5	36.4	10.0
25. % Que trabaja en sector servicios	72.2	88.4	95.2	100.0	100.0	100.0	100.0	100.0	94.1	96.4	80.0
26. % Con ingresos de 1 a 2 salarios mínimos mensuales	29.1	21.7	18.7	33.3	0.0	18.2	40.0	18.8	31.7	25.0	16.7
27. % Con ingresos de 2 a 4 salarios mínimos mensuales	36.4	26.8	26.4	33.3	28.6	24.2	20.0	56.3	29.3	29.1	41.7
28. % Que trabajan menos de 16 horas a la semana	12.8	15.0	17.7	20.0	25.0	24.0	50.0	20.0	38.2	11.8	10.0
29. % Que trabaja sólo con colegas	30.9	27.0	11.3	20.0	0.0	12.0	0.0	0.0	8.8	13.6	30.0
% Respecto de los que no trabajan											
30. % Que no trabaja	27.0	26.4	27.5	16.7	42.9	18.2	20.0	18.8	10.0	22.4	8.3
31. % Que no trabaja por seguir estudiando	22.8	24.2	16.0	100.0	0.0	33.3	0.0	0.0	0.0	0.0	0.0
32. % Que no trabaja por preparar tesis	16.5	19.8	28.0	0.0	0.0	0.0	100.0	66.7	75.0	45.5	100.0
33. % Que no encuentra empleo	23.3	20.0	28.0	0.0	66.7	16.7	0.0	33.3	0.0	15.2	0.0
34. % Que no encuentra o no ha buscado trabajo del total de los casos	12.2	11.6	14.3	0.0	42.9	6.1	0.0	6.3	2.5	8.8	0.0

Nota: Las carreras de las entidades académicas cuya frecuencia fue menor a cinco casos, no se incluyen en este resumen (ver cuadro A).

2. Cuadro Resumen de Alumnos Egresados de Licenciatura por Entidad Académica

Porcentajes Generales, Académicos, Socioeconómicos y Laborales

Carreras de 8 Semestres

	Facultades											
	Agregados		Ingeniería		Medicina	Música						
	Total	Ocho Semestres	Ingeniería Civil	Ingeniería Geomática	Fisioterapia	Canto	Composición	Educación Musical	Etnomusicología	Instrumentista	Piano	Teatro y Actuación
Datos generales												
1. Número de casos	26,920	10,968	5	13	37	5	7	11	8	32	6	9
2. % De mujeres	57.7	63.3	0.0	46.2	67.6	40.0	14.3	54.5	62.5	34.4	33.3	66.7
3. % De egresados con hijos	12.7	10.6	80.0	15.4	2.7	40.0	0.0	36.4	25.0	12.5	50.0	0.0
4. % Con dependientes económicos	24.7	21.7	100.0	46.2	13.5	60.0	0.0	63.6	37.5	18.8	66.7	11.1
5. % Que procede sólo de escuelas públicas	63.1	61.9	80.0	76.9	54.1	40.0	28.6	81.8	50.0	56.3	50.0	44.4
6. % Que procede sólo de escuelas privadas	5.8	5.8	0.0	0.0	5.4	20.0	57.1	0.0	25.0	3.1	0.0	11.1
Estudios inmediatos anteriores												
7. % Con promedio de calificaciones mayor de 8	85.4	89.4	20.0	38.5	97.3	100.0	100.0	100.0	100.0	100.0	100.0	100.0
8. % Que egresó antes de 2014	7.4	5.5	80.0	0.0	0.0	40.0	0.0	27.3	0.0	6.3	16.7	12.5
9. % Formación teórica excelente o buena	91.0	90.6	80.0	69.2	83.8	100.0	85.7	90.9	87.5	81.3	83.3	88.9
10. % Formación práctica excelente o buena	72.0	71.7	80.0	69.2	62.2	100.0	57.1	54.5	62.5	87.5	83.3	88.9
11. % Relación teoría-práctica alta o mediana	88.8	88.4	100.0	84.6	83.8	100.0	100.0	72.7	100.0	90.6	83.3	100.0
12. % Dominio de materias del profesor excelente o bueno	95.6	96.0	100.0	100.0	91.9	100.0	100.0	100.0	100.0	96.9	100.0	100.0
13. % Puntualidad del profesor excelente o buena	84.6	85.8	100.0	92.3	81.1	60.0	71.4	72.7	87.5	75.0	83.3	100.0
14. % Uso de técnicas de enseñanza del profesor excelente o buena	75.6	76.6	80.0	69.2	62.2	100.0	71.4	81.8	100.0	68.8	83.3	77.8
15. % Demanda de profesionales muy alta o alta	61.5	57.2	80.0	53.8	59.5	0.0	28.6	9.1	12.5	25.0	16.7	33.3
Situación socioeconómica												
16. % Con sostén económico de los padres	84.9	86.8	40.0	76.9	85.3	20.0	71.4	36.4	62.5	78.1	66.7	77.8
17. % Con sostén económico del alumno mismo	11.1	9.5	60.0	23.1	11.8	80.0	28.6	45.5	12.5	15.6	33.3	11.1
18. % Madres con máximo primaria	14.1	11.9	60.0	38.5	2.9	20.0	14.3	9.1	12.5	21.9	16.7	0.0
19. % Padres con máximo primaria	11.5	10.2	60.0	15.4	5.9	0.0	0.0	9.1	12.5	9.4	0.0	0.0
20. % Madres con licenciatura o posgrado	31.0	33.0	20.0	38.5	58.8	20.0	85.7	27.3	50.0	46.9	33.3	66.7
21. % Padres con licenciatura o posgrado	38.5	39.0	40.0	46.2	44.1	60.0	85.7	54.5	25.0	46.9	33.3	66.7
Situación laboral												
% Respecto de los que si trabajan												
22. % Que Trabaja	73.0	73.6	100.0	84.6	58.8	100.0	85.7	90.9	87.5	87.5	83.3	44.4
23. % Relación trabajo-carrera alta o mediana	83.3	82.1	80.0	54.5	57.9	50.0	100.0	100.0	71.4	92.9	60.0	75.0
24. % Que trabaja en sector público	26.3	25.5	20.0	45.5	15.8	50.0	0.0	30.0	57.1	50.0	40.0	25.0
25. % Que trabaja en sector servicios	72.2	88.4	80.0	90.9	94.7	100.0	100.0	100.0	100.0	100.0	100.0	75.0
26. % Con ingresos de 1 a 2 salarios mínimos mensuales	29.1	21.7	20.0	46.2	5.4	20.0	14.3	36.4	37.5	28.1	16.7	22.2
27. % Con ingresos de 2 a 4 salarios mínimos mensuales	36.4	26.8	0.0	30.8	43.2	60.0	28.6	45.5	25.0	31.3	50.0	0.0
28. % Que trabajan menos de 16 horas a la semana	12.8	15.0	0.0	18.2	26.3	0.0	50.0	30.0	42.9	46.4	40.0	75.0
29. % Que trabaja sólo con colegas	30.9	27.0	40.0	9.1	31.6	0.0	16.7	10.0	0.0	17.9	0.0	25.0
% Respecto de los que no trabajan												
30. % Que no trabaja	27.0	26.4	0.0	15.4	41.2	0.0	14.3	9.1	12.5	12.5	16.7	55.6
31. % Que no trabaja por seguir estudiando	22.8	24.2	0.0	0.0	14.3	0.0	100.0	0.0	100.0	50.0	100.0	20.0
32. % Que no trabaja por preparar tesis	16.5	19.8	0.0	0.0	0.0	0.0	0.0	100.0	0.0	0.0	0.0	60.0
33. % Que no encuentra empleo	23.3	20.0	0.0	0.0	57.1	0.0	0.0	0.0	0.0	25.0	0.0	20.0
34. % Que no encuentra o no ha buscado trabajo del total de los casos	12.2	11.6	0.0	15.4	26.5	0.0	0.0	0.0	0.0	3.1	0.0	11.1

2. Cuadro Resumen de Alumnos Egresados de Licenciatura por Entidad Académica

Porcentajes Generales, Académicos, Socioeconómicos y Laborales

Carreras de 8 Semestres

	Agregados		Facultades	Escuelas Nacionales	Unidades Multidisciplinarias						
			Psicología	Leng. Ling. y Traducción	FES Cuautitlán				FES Acatlán		
	Total	Ocho Semestres	Psicología	Lingüística Aplicada	Química Industrial	Bioquímica Diagnóstica	Farmacia	Tecnología	Actuaría	Mat. Aplicadas y Computación	Filosofía
Datos generales											
1. Número de casos	26,920	10,968	561	10	37	114	64	8	194	80	26
2. % De mujeres	57.7	63.3	79.3	60.0	51.4	67.5	62.5	12.5	51.5	40.0	23.1
3. % De egresados con hijos	12.7	10.6	11.2	0.0	2.7	6.1	6.3	0.0	6.7	3.8	0.0
4. % Con dependientes económicos	24.7	21.7	20.9	10.0	13.5	23.7	18.8	37.5	17.5	16.3	23.1
5. % Que procede sólo de escuelas públicas	63.1	61.9	62.4	40.0	59.5	61.4	81.3	37.5	64.9	70.0	61.5
6. % Que procede sólo de escuelas privadas	5.8	5.8	5.7	10.0	8.1	3.5	3.1	12.5	4.6	3.8	15.4
Estudios inmediatos anteriores											
7. % Con promedio de calificaciones mayor de 8	85.4	89.4	98.4	100.0	64.9	47.4	53.1	100.0	50.0	70.0	92.3
8. % Que egresó antes de 2014	7.4	5.5	1.3	0.0	0.0	0.0	1.6	0.0	5.7	0.0	0.0
9. % Formación teórica excelente o buena	91.0	90.6	94.8	70.0	97.3	96.5	96.9	87.5	96.9	96.3	88.5
10. % Formación práctica excelente o buena	72.0	71.7	61.7	70.0	94.6	87.7	95.3	50.0	77.3	85.0	50.0
11. % Relación teoría-práctica alta o mediana	88.8	88.4	85.2	70.0	97.3	96.5	96.9	87.5	91.8	95.0	80.8
12. % Dominio de materias del profesor excelente o bueno	95.6	96.0	97.7	80.0	100.0	99.1	100.0	62.5	97.4	93.8	88.5
13. % Puntualidad del profesor excelente o buena	84.6	85.8	86.6	90.0	86.5	81.6	89.1	100.0	81.4	78.8	80.8
14. % Uso de técnicas de enseñanza del profesor excelente o buena	75.6	76.6	78.4	60.0	81.1	83.3	84.4	50.0	78.9	76.3	61.5
15. % Demanda de profesionales muy alta o alta	61.5	57.2	62.4	30.0	43.2	46.5	59.4	25.0	75.3	61.3	7.7
Situación socioeconómica											
16. % Con sostén económico de los padres	84.9	86.8	81.4	100.0	86.5	94.7	88.9	87.5	90.6	92.5	92.3
17. % Con sostén económico del alumno mismo	11.1	9.5	12.5	0.0	2.7	2.6	3.2	12.5	7.3	6.3	3.8
18. % Madres con máximo primaria	14.1	11.9	11.8	0.0	2.7	8.8	20.6	0.0	13.0	11.3	15.4
19. % Padres con máximo primaria	11.5	10.2	9.6	0.0	2.7	9.6	11.1	0.0	9.9	8.8	3.8
20. % Madres con licenciatura o posgrado	31.0	33.0	36.1	44.4	43.2	24.6	19.0	75.0	29.2	25.0	34.6
21. % Padres con licenciatura o posgrado	38.5	39.0	43.6	66.7	45.9	31.6	25.4	50.0	37.0	45.0	50.0
Situación laboral											
% Respecto de los que si trabajan											
22. % Que Trabaja	73.0	73.6	76.3	100.0	70.3	71.9	84.1	75.0	92.2	83.8	69.2
23. % Relación trabajo-carrera alta o mediana	83.3	82.1	72.4	87.5	80.8	87.8	75.5	83.3	94.9	92.5	55.6
24. % Que trabaja en sector público	26.3	25.5	21.4	37.5	7.7	14.6	20.8	16.7	5.1	14.9	27.8
25. % Que trabaja en sector servicios	72.2	88.4	91.0	100.0	34.6	68.3	41.5	66.7	91.5	89.6	94.4
26. % Con ingresos de 1 a 2 salarios mínimos mensuales	29.1	21.7	24.1	20.0	24.3	28.9	25.0	0.0	14.9	17.5	23.1
27. % Con ingresos de 2 a 4 salarios mínimos mensuales	36.4	26.8	26.2	50.0	27.0	28.9	37.5	25.0	29.4	35.0	26.9
28. % Que trabajan menos de 16 horas a la semana	12.8	15.0	14.0	50.0	0.0	4.9	20.8	16.7	2.3	7.5	11.1
29. % Que trabaja sólo con colegas	30.9	27.0	20.7	0.0	7.7	13.4	7.5	0.0	36.7	4.5	11.1
% Respecto de los que no trabajan											
30. % Que no trabaja	27.0	26.4	23.7	0.0	29.7	28.1	15.9	25.0	7.8	16.3	30.8
31. % Que no trabaja por seguir estudiando	22.8	24.2	34.4	0.0	9.1	18.8	30.0	50.0	20.0	30.8	25.0
32. % Que no trabaja por preparar tesis	16.5	19.8	24.2	0.0	54.5	50.0	60.0	0.0	0.0	7.7	12.5
33. % Que no encuentra empleo	23.3	20.0	14.1	0.0	27.3	12.5	0.0	0.0	46.7	23.1	50.0
34. % Que no encuentra o no ha buscado trabajo del total de los casos	12.2	11.6	7.2	0.0	10.8	6.1	1.6	12.5	5.7	7.5	19.2

Nota: Las carreras de las entidades académicas cuya frecuencia fue menor a cinco casos, no se incluyen en este resumen (ver cuadro A).

2. Cuadro Resumen de Alumnos Egresados de Licenciatura por Entidad Académica

Porcentajes Generales, Académicos, Socioeconómicos y Laborales

Carreras de 8 Semestres

	Unidades Multidisciplinarias											
	Agregados		FES Acatlán					FES Iztacala				
	Total	Ocho Semestres	Historia	Lengua y Lit. Hispánicas	Pedagogía	Enseñanza como Lengua Extran.		Biología	Cirujano Dentista	Optometría	Psicología	Enfermería
					Español	Inglés						
Datos generales												
1. Número de casos	26,920	10,968	55	24	155	18	13	286	497	77	567	281
2. % De mujeres	57.7	63.3	47.3	83.3	92.9	77.8	92.3	55.9	67.6	68.8	73.0	76.9
3. % De egresados con hijos	12.7	10.6	16.4	8.3	18.7	27.8	61.5	4.9	10.5	13.0	16.6	17.8
4. % Con dependientes económicos	24.7	21.7	27.3	25.0	27.1	27.8	53.8	16.1	21.3	39.0	27.5	29.2
5. % Que procede sólo de escuelas públicas	63.1	61.9	69.1	54.2	78.7	61.1	38.5	65.0	64.8	74.0	68.3	77.6
6. % Que procede sólo de escuelas privadas	5.8	5.8	3.6	16.7	1.9	5.6	15.4	4.9	2.6	1.3	2.1	2.8
Estudios inmediatos anteriores												
7. % Con promedio de calificaciones mayor de 8	85.4	89.4	89.1	83.3	95.5	100.0	84.6	78.7	52.1	49.4	95.9	88.3
8. % Que egresó antes de 2014	7.4	5.5	10.9	12.5	11.0	5.6	7.7	4.2	2.6	15.6	13.2	6.1
9. % Formación teórica excelente o buena	91.0	90.6	92.7	95.8	95.5	83.3	100.0	91.3	87.1	90.9	91.7	91.5
10. % Formación práctica excelente o buena	72.0	71.7	58.2	66.7	67.7	61.1	92.3	77.3	83.9	70.1	87.5	86.1
11. % Relación teoría-práctica alta o mediana	88.8	88.4	85.5	83.3	91.0	77.8	92.3	89.2	94.4	85.7	93.8	97.5
12. % Dominio de materias del profesor excelente o bueno	95.6	96.0	96.4	100.0	99.4	100.0	100.0	96.9	96.0	96.1	96.8	96.1
13. % Puntualidad del profesor excelente o buena	84.6	85.8	80.0	79.2	86.5	83.3	100.0	92.3	86.3	80.5	86.9	95.4
14. % Uso de técnicas de enseñanza del profesor excelente o buena	75.6	76.6	67.3	70.8	78.7	83.3	92.3	78.7	77.1	84.4	83.1	84.0
15. % Demanda de profesionales muy alta o alta	61.5	57.2	7.3	0.0	53.5	16.7	84.6	31.1	74.8	42.9	59.3	74.7
Situación socioeconómica												
16. % Con sostén económico de los padres	84.9	86.8	90.9	91.7	89.0	38.9	0.0	91.6	91.0	83.1	87.9	89.1
17. % Con sostén económico del alumno mismo	11.1	9.5	5.5	4.2	8.4	55.6	92.3	3.8	5.1	13.0	7.8	8.4
18. % Madres con máximo primaria	14.1	11.9	27.3	8.3	18.1	27.8	23.1	9.4	9.4	18.2	16.5	15.7
19. % Padres con máximo primaria	11.5	10.2	14.5	4.2	15.5	33.3	30.8	7.7	10.2	20.8	13.0	13.1
20. % Madres con licenciatura o posgrado	31.0	33.0	32.7	41.7	17.4	38.9	30.8	35.0	32.9	15.6	25.4	18.6
21. % Padres con licenciatura o posgrado	38.5	39.0	29.1	62.5	20.6	22.2	30.8	41.3	35.2	26.0	30.1	22.6
Situación laboral												
% Respecto de los que si trabajan												
22. % Que Trabaja	73.0	73.6	83.6	83.3	72.9	88.9	100.0	55.6	74.6	87.0	74.6	62.0
23. % Relación trabajo-carrera alta o mediana	83.3	82.1	69.6	80.0	89.4	66.7	100.0	52.2	89.1	93.9	75.4	84.4
24. % Que trabaja en sector público	26.3	25.5	32.6	50.0	23.0	53.3	23.1	26.8	11.7	15.2	22.2	35.3
25. % Que trabaja en sector servicios	72.2	88.4	91.3	100.0	88.5	93.3	100.0	77.1	95.0	97.0	88.4	76.6
26. % Con ingresos de 1 a 2 salarios mínimos mensuales	29.1	21.7	32.7	12.5	34.2	22.2	38.5	19.9	30.6	40.3	25.0	26.0
27. % Con ingresos de 2 a 4 salarios mínimos mensuales	36.4	26.8	34.5	45.8	21.3	44.4	23.1	19.6	21.1	32.5	30.5	18.1
28. % Que trabajan menos de 16 horas a la semana	12.8	15.0	17.4	0.0	11.5	20.0	23.1	19.7	19.3	15.2	19.1	14.4
29. % Que trabaja sólo con colegas	30.9	27.0	8.7	5.0	19.5	20.0	15.4	8.9	69.6	45.5	23.7	32.9
% Respecto de los que no trabajan												
30. % Que no trabaja	27.0	26.4	16.4	16.7	27.1	11.1	0.0	44.4	25.4	13.0	25.4	38.0
31. % Que no trabaja por seguir estudiando	22.8	24.2	11.1	0.0	16.7	0.0	0.0	13.4	20.2	20.0	11.2	28.8
32. % Que no trabaja por preparar tesis	16.5	19.8	22.2	50.0	4.8	0.0	0.0	44.1	11.3	20.0	17.5	13.5
33. % Que no encuentra empleo	23.3	20.0	33.3	0.0	14.3	0.0	0.0	9.4	27.4	0.0	25.9	17.3
34. % Que no encuentra o no ha buscado trabajo del total de los casos	12.2	11.6	9.1	4.2	16.1	5.6	0.0	16.1	12.1	3.9	13.7	16.1

Nota: Las carreras de las entidades académicas cuya frecuencia fue menor a cinco casos, no se incluyen en este resumen (ver cuadro A).

2. Cuadro Resumen de Alumnos Egresados de Licenciatura por Entidad Académica

Porcentajes Generales, Académicos, Socioeconómicos y Laborales

Carreras de 8 Semestres

	Unidades Multidisciplinarias											
	Agregados		FES Aragón									
	Total	Ocho Semestres	Arquitectura	Ingeniería Eléctr. Electr.	Ingeniería Industrial	Ingeniería Mecánica	Derecho	Planif. para el Desa. Agrope.	Relaciones Internacionales	Sociología	Comunicación y Periodismo	Pedagogía
Datos generales												
1. Número de casos	26,920	10,968	15	63	56	80	10	51	181	38	107	182
2. % De mujeres	57.7	63.3	26.7	9.5	23.2	11.3	40.0	64.7	68.5	55.3	65.4	81.9
3. % De egresados con hijos	12.7	10.6	86.7	6.3	7.1	5.0	70.0	9.8	15.5	7.9	12.1	16.5
4. % Con dependientes económicos	24.7	21.7	93.3	23.8	16.1	18.8	90.0	25.5	28.7	23.7	18.7	29.1
5. % Que procede sólo de escuelas públicas	63.1	61.9	86.7	71.4	76.8	65.0	100.0	72.5	61.3	71.1	63.6	82.4
6. % Que procede sólo de escuelas privadas	5.8	5.8	0.0	1.6	1.8	1.3	20.0	0.0	1.1	0.0	4.7	1.1
Estudios inmediatos anteriores												
7. % Con promedio de calificaciones mayor de 8	85.4	89.4	73.3	82.5	80.4	93.8	40.0	74.5	93.4	92.1	96.3	99.5
8. % Que egresó antes de 2014	7.4	5.5	93.3	1.6	1.8	0.0	100.0	9.8	17.1	18.9	13.2	7.7
9. % Formación teórica excelente o buena	91.0	90.6	93.3	92.1	91.1	96.3	100.0	80.4	89.0	84.2	95.3	91.2
10. % Formación práctica excelente o buena	72.0	71.7	93.3	85.7	78.6	76.3	80.0	78.4	61.9	47.4	79.4	74.2
11. % Relación teoría-práctica alta o mediana	88.8	88.4	93.3	95.2	89.3	86.3	90.0	92.2	82.3	84.2	92.5	87.9
12. % Dominio de materias del profesor excelente o bueno	95.6	96.0	100.0	96.8	96.4	92.5	90.0	96.1	98.3	86.8	94.4	98.9
13. % Puntualidad del profesor excelente o buena	84.6	85.8	100.0	85.7	87.5	91.3	80.0	100.0	91.7	84.2	86.0	92.3
14. % Uso de técnicas de enseñanza del profesor excelente o buena	75.6	76.6	100.0	85.7	78.6	77.5	70.0	80.4	83.4	68.4	81.3	87.9
15. % Demanda de profesionales muy alta o alta	61.5	57.2	73.3	54.0	71.4	62.5	90.0	19.6	44.8	18.4	61.7	53.8
Situación socioeconómica												
16. % Con sostén económico de los padres	84.9	86.8	86.7	90.5	87.5	92.5	50.0	88.2	85.0	91.9	90.7	80.2
17. % Con sostén económico del alumno mismo	11.1	9.5	6.7	7.9	8.9	6.3	50.0	7.8	11.7	8.1	6.5	13.7
18. % Madres con máximo primaria	14.1	11.9	86.7	17.5	12.5	13.8	70.0	19.6	15.0	16.2	14.0	21.4
19. % Padres con máximo primaria	11.5	10.2	46.7	14.3	14.3	13.8	60.0	15.7	10.6	13.5	9.3	17.0
20. % Madres con licenciatura o posgrado	31.0	33.0	6.7	22.2	23.2	36.3	0.0	11.8	31.7	27.0	34.6	13.7
21. % Padres con licenciatura o posgrado	38.5	39.0	20.0	34.9	26.8	41.3	0.0	17.6	36.7	32.4	36.4	19.8
Situación laboral												
% Respecto de los que si trabajan												
22. % Que Trabaja	73.0	73.6	86.7	79.4	82.1	80.0	100.0	72.5	79.4	75.7	76.6	76.9
23. % Relación trabajo-carrera alta o mediana	83.3	82.1	76.9	74.0	77.3	83.9	80.0	52.9	65.9	59.3	92.4	79.0
24. % Que trabaja en sector público	26.3	25.5	30.8	12.0	15.9	22.6	40.0	41.2	29.6	48.1	27.8	35.5
25. % Que trabaja en sector servicios	72.2	88.4	84.6	68.0	61.4	41.9	90.0	76.5	90.4	96.3	89.9	93.5
26. % Con ingresos de 1 a 2 salarios mínimos mensuales	29.1	21.7	6.7	31.7	26.8	21.3	30.0	29.4	18.2	23.7	21.5	34.6
27. % Con ingresos de 2 a 4 salarios mínimos mensuales	36.4	26.8	46.7	27.0	35.7	41.3	60.0	21.6	34.3	28.9	33.6	17.0
28. % Que trabajan menos de 16 horas a la semana	12.8	15.0	0.0	16.0	6.8	6.5	0.0	14.7	8.9	25.9	13.9	23.9
29. % Que trabaja sólo con colegas	30.9	27.0	23.1	22.0	25.0	22.6	50.0	0.0	14.1	0.0	17.7	13.8
% Respecto de los que no trabajan												
30. % Que no trabaja	27.0	26.4	13.3	20.6	17.9	20.0	0.0	27.5	20.6	24.3	23.4	23.1
31. % Que no trabaja por seguir estudiando	22.8	24.2	0.0	7.7	20.0	12.5	0.0	7.1	5.4	11.1	16.0	2.4
32. % Que no trabaja por preparar tesis	16.5	19.8	0.0	30.8	0.0	18.8	0.0	0.0	5.4	11.1	20.0	11.9
33. % Que no encuentra empleo	23.3	20.0	50.0	7.7	20.0	25.0	0.0	28.6	32.4	33.3	24.0	26.2
34. % Que no encuentra o no ha buscado trabajo del total de los casos	12.2	11.6	13.3	12.7	12.5	12.5	0.0	25.5	13.9	16.2	11.2	15.4

Nota: Las carreras de las entidades académicas cuya frecuencia fue menor a cinco casos, no se incluyen en este resumen (ver cuadro A).

2. Cuadro Resumen de Alumnos Egresados de Licenciatura por Entidad Académica

Porcentajes Generales, Académicos, Socioeconómicos y Laborales

Carreras de 8 Semestres

	Unidades Multidisciplinarias										
	Agregados		FES Zaragoza						ENES León		
	Total	Ocho Semestres	Biología	Cirujano Dentista	Enfermería y Obstetricia	Psicología	Nutriología	Des. Comun. para el Envejecimiento	Optometría	Fisioterapia	Odontología
Datos generales											
1. Número de casos	26,920	10,968	181	357	349	362	11	5	5	53	46
2. % De mujeres	57.7	63.3	56.4	69.5	73.4	72.9	90.9	80.0	100.0	69.8	63.0
3. % De egresados con hijos	12.7	10.6	9.4	12.3	18.6	7.2	0.0	40.0	40.0	9.4	8.7
4. % Con dependientes económicos	24.7	21.7	21.0	23.8	33.8	15.5	9.1	20.0	40.0	15.1	13.0
5. % Que procede sólo de escuelas públicas	63.1	61.9	66.9	71.7	78.2	72.1	63.6	80.0	80.0	43.4	34.8
6. % Que procede sólo de escuelas privadas	5.8	5.8	2.2	0.8	0.6	2.8	0.0	0.0	0.0	22.6	28.3
Estudios inmediatos anteriores											
7. % Con promedio de calificaciones mayor de 8	85.4	89.4	74.0	74.2	93.1	98.9	100.0	80.0	80.0	100.0	73.9
8. % Que egresó antes de 2014	7.4	5.5	1.7	3.1	1.4	0.0	0.0	0.0	0.0	0.0	0.0
9. % Formación teórica excelente o buena	91.0	90.6	79.6	89.6	92.6	92.3	100.0	100.0	100.0	94.3	80.4
10. % Formación práctica excelente o buena	72.0	71.7	72.9	84.9	88.8	84.3	63.6	100.0	80.0	94.3	93.5
11. % Relación teoría-práctica alta o mediana	88.8	88.4	88.4	96.4	97.7	93.6	72.7	100.0	100.0	98.1	93.5
12. % Dominio de materias del profesor excelente o bueno	95.6	96.0	90.1	93.8	96.6	97.2	100.0	100.0	80.0	94.3	97.8
13. % Puntualidad del profesor excelente o buena	84.6	85.8	79.0	83.2	89.7	76.2	100.0	100.0	80.0	77.4	71.7
14. % Uso de técnicas de enseñanza del profesor excelente o buena	75.6	76.6	71.3	72.3	75.9	84.5	90.9	100.0	80.0	77.4	82.6
15. % Demanda de profesionales muy alta o alta	61.5	57.2	29.8	69.2	77.1	59.7	72.7	40.0	20.0	50.9	67.4
Situación socioeconómica											
16. % Con sostén económico de los padres	84.9	86.8	90.6	91.0	87.9	91.3	81.8	100.0	60.0	88.7	97.8
17. % Con sostén económico del alumno mismo	11.1	9.5	6.1	4.8	6.3	5.6	9.1	0.0	0.0	9.4	2.2
18. % Madres con máximo primaria	14.1	11.9	7.8	9.5	12.1	11.5	9.1	0.0	20.0	7.5	11.1
19. % Padres con máximo primaria	11.5	10.2	10.0	7.6	15.6	10.1	9.1	0.0	40.0	15.1	15.6
20. % Madres con licenciatura o posgrado	31.0	33.0	34.4	27.7	16.4	24.6	54.5	40.0	20.0	41.5	48.9
21. % Padres con licenciatura o posgrado	38.5	39.0	39.4	32.5	21.3	28.5	72.7	0.0	20.0	41.5	46.7
Situación laboral											
% Respecto de los que si trabajan											
22. % Que Trabaja	73.0	73.6	53.3	79.8	64.0	63.7	63.6	40.0	80.0	88.7	84.4
23. % Relación trabajo-carrera alta o mediana	83.3	82.1	68.9	93.9	96.4	89.0	75.0	0.0	100.0	89.4	92.1
24. % Que trabaja en sector público	26.3	25.5	37.8	11.7	46.8	28.0	25.0	0.0	25.0	12.8	7.9
25. % Que trabaja en sector servicios	72.2	88.4	86.7	96.9	95.7	89.0	100.0	100.0	100.0	97.9	94.7
26. % Con ingresos de 1 a 2 salarios mínimos mensuales	29.1	21.7	17.7	32.2	28.7	26.5	18.2	40.0	40.0	24.5	15.2
27. % Con ingresos de 2 a 4 salarios mínimos mensuales	36.4	26.8	21.0	22.4	12.6	17.7	27.3	0.0	20.0	34.0	39.1
28. % Que trabajan menos de 16 horas a la semana	12.8	15.0	11.1	24.5	15.1	17.8	50.0	0.0	0.0	29.8	23.7
29. % Que trabaja sólo con colegas	30.9	27.0	15.6	71.9	38.1	34.7	25.0	0.0	0.0	38.3	71.1
% Respecto de los que no trabajan											
30. % Que no trabaja	27.0	26.4	46.7	20.2	36.0	36.3	36.4	60.0	20.0	11.3	15.6
31. % Que no trabaja por seguir estudiando	22.8	24.2	7.1	22.2	28.0	11.5	50.0	0.0	0.0	0.0	0.0
32. % Que no trabaja por preparar tesis	16.5	19.8	35.7	6.9	1.6	17.7	0.0	0.0	100.0	33.3	71.4
33. % Que no encuentra empleo	23.3	20.0	16.7	31.9	28.8	23.8	0.0	0.0	0.0	16.7	14.3
34. % Que no encuentra o no ha buscado trabajo del total de los casos	12.2	11.6	22.8	10.4	16.4	22.6	9.1	60.0	0.0	5.7	4.4

Nota: Las carreras de las entidades académicas cuya frecuencia fue menor a cinco casos, no se incluyen en este resumen (ver cuadro A).

2. Cuadro Resumen de Alumnos Egresados de Licenciatura por Entidad Académica

Porcentajes Generales, Académicos, Socioeconómicos y Laborales

Carreras de 8 Semestres

	Agregados		Unidades Multidisciplinarias								
			ENES León			ENES Morelia					
	Total	Ocho Semestres	Ciencias Agrogenómicas	Economía Industrial	Administración Agropecuaria	Geociencias	Tec. para la Infor. en Ciencias	Cs. De Mat. Sustentables	Ciencias Ambientales	Ecología	Est. Sociales y Ges. Local
Datos generales											
1. Número de casos	26,920	10,968	17	25	8	13	9	13	36	11	9
2. % De mujeres	57.7	63.3	70.6	56.0	25.0	53.8	33.3	69.2	69.4	45.5	55.6
3. % De egresados con hijos	12.7	10.6	5.9	0.0	0.0	0.0	0.0	0.0	0.0	9.1	0.0
4. % Con dependientes económicos	24.7	21.7	11.8	8.0	0.0	15.4	22.2	0.0	19.4	9.1	11.1
5. % Que procede sólo de escuelas públicas	63.1	61.9	29.4	12.0	25.0	61.5	33.3	38.5	36.1	18.2	44.4
6. % Que procede sólo de escuelas privadas	5.8	5.8	23.5	36.0	0.0	7.7	55.6	38.5	27.8	27.3	22.2
Estudios inmediatos anteriores											
7. % Con promedio de calificaciones mayor de 8	85.4	89.4	100.0	100.0	75.0	92.3	100.0	100.0	97.2	100.0	100.0
8. % Que egresó antes de 2014	7.4	5.5	6.3	0.0	0.0	0.0	0.0	0.0	2.8	0.0	11.1
9. % Formación teórica excelente o buena	91.0	90.6	100.0	100.0	87.5	100.0	100.0	76.9	94.4	100.0	88.9
10. % Formación práctica excelente o buena	72.0	71.7	82.4	60.0	75.0	69.2	77.8	38.5	77.8	90.9	77.8
11. % Relación teoría-práctica alta o mediana	88.8	88.4	88.2	84.0	100.0	84.6	100.0	53.8	83.3	90.9	88.9
12. % Dominio de materias del profesor excelente o bueno	95.6	96.0	100.0	96.0	100.0	100.0	100.0	100.0	100.0	100.0	100.0
13. % Puntualidad del profesor excelente o buena	84.6	85.8	94.1	84.0	75.0	92.3	66.7	92.3	97.2	100.0	100.0
14. % Uso de técnicas de enseñanza del profesor excelente o buena	75.6	76.6	70.6	80.0	87.5	84.6	88.9	76.9	88.9	90.9	88.9
15. % Demanda de profesionales muy alta o alta	61.5	57.2	35.3	44.0	25.0	15.4	77.8	15.4	22.2	27.3	22.2
Situación socioeconómica											
16. % Con sostén económico de los padres	84.9	86.8	100.0	96.0	75.0	76.9	77.8	100.0	88.9	100.0	55.6
17. % Con sostén económico del alumno mismo	11.1	9.5	0.0	4.0	12.5	23.1	11.1	0.0	11.1	0.0	44.4
18. % Madres con máximo primaria	14.1	11.9	5.9	0.0	25.0	0.0	0.0	15.4	2.8	9.1	11.1
19. % Padres con máximo primaria	11.5	10.2	5.9	4.0	0.0	7.7	0.0	7.7	13.9	9.1	0.0
20. % Madres con licenciatura o posgrado	31.0	33.0	58.8	40.0	25.0	23.1	66.7	46.2	47.2	54.5	22.2
21. % Padres con licenciatura o posgrado	38.5	39.0	52.9	52.0	62.5	46.2	66.7	46.2	55.6	63.6	44.4
Situación laboral											
% Respecto de los que si trabajan											
22. % Que Trabaja	73.0	73.6	17.6	76.0	62.5	53.8	77.8	53.8	72.2	45.5	100.0
23. % Relación trabajo-carrera alta o mediana	83.3	82.1	33.3	63.2	80.0	42.9	85.7	42.9	61.5	40.0	55.6
24. % Que trabaja en sector público	26.3	25.5	0.0	21.1	0.0	28.6	0.0	28.6	23.1	0.0	77.8
25. % Que trabaja en sector servicios	72.2	88.4	66.7	84.2	100.0	85.7	42.9	71.4	84.6	80.0	88.9
26. % Con ingresos de 1 a 2 salarios mínimos mensuales	29.1	21.7	5.9	12.0	37.5	7.7	0.0	7.7	16.7	9.1	22.2
27. % Con ingresos de 2 a 4 salarios mínimos mensuales	36.4	26.8	5.9	40.0	0.0	15.4	22.2	23.1	36.1	18.2	44.4
28. % Que trabajan menos de 16 horas a la semana	12.8	15.0	33.3	5.3	40.0	0.0	0.0	28.6	19.2	20.0	11.1
29. % Que trabaja sólo con colegas	30.9	27.0	0.0	0.0	20.0	0.0	14.3	14.3	11.5	0.0	11.1
% Respecto de los que no trabajan											
30. % Que no trabaja	27.0	26.4	82.4	24.0	37.5	46.2	22.2	46.2	27.8	54.5	0.0
31. % Que no trabaja por seguir estudiando	22.8	24.2	50.0	0.0	33.3	50.0	0.0	16.7	10.0	0.0	0.0
32. % Que no trabaja por preparar tesis	16.5	19.8	28.6	16.7	33.3	50.0	50.0	66.7	40.0	66.7	0.0
33. % Que no encuentra empleo	23.3	20.0	14.3	33.3	33.3	0.0	0.0	0.0	0.0	16.7	0.0
34. % Que no encuentra o no ha buscado trabajo del total de los casos	12.2	11.6	11.8	16.0	12.5	0.0	0.0	7.7	13.9	18.2	0.0

Nota: Las carreras de las entidades académicas cuya frecuencia fue menor a cinco casos, no se incluyen en este resumen (ver cuadro A).

2. Cuadro Resumen de Alumnos Egresados de Licenciatura por Entidad Académica

Porcentajes Generales, Académicos, Socioeconómicos y Laborales

Carreras de 8 Semestres

	Unidades Multidisciplinarias											
	Agregados		ENES Morelia				ENES Mérida		ENES Juriquilla			
	Total	Ocho Semestres	Geohistoria	Literatura Intercultural	Historia del Arte	Arte y Diseño	Ciencias Ambientales	Manejo Sust. Zonas Costeras	Tecnología	Ciencias de la Tierra	Ciencias Genómicas	Neurociencias
Datos generales												
1. Número de casos	26,920	10,968	10	5	15	35	12	11	5	5	5	5
2. % De mujeres	57.7	63.3	50.0	60.0	80.0	65.7	75.0	72.7	20.0	80.0	40.0	80.0
3. % De egresados con hijos	12.7	10.6	10.0	0.0	0.0	0.0	0.0	0.0	0.0	0.0	0.0	0.0
4. % Con dependientes económicos	24.7	21.7	30.0	20.0	0.0	0.0	0.0	9.1	0.0	0.0	0.0	0.0
5. % Que procede sólo de escuelas públicas	63.1	61.9	20.0	40.0	33.3	34.3	58.3	27.3	0.0	0.0	20.0	20.0
6. % Que procede sólo de escuelas privadas	5.8	5.8	40.0	20.0	26.7	28.6	8.3	9.1	100.0	60.0	0.0	20.0
Estudios inmediatos anteriores												
7. % Con promedio de calificaciones mayor de 8	85.4	89.4	90.0	100.0	100.0	100.0	100.0	100.0	80.0	100.0	100.0	100.0
8. % Que egresó antes de 2014	7.4	5.5	0.0	0.0	0.0	0.0	0.0	0.0	0.0	0.0	0.0	0.0
9. % Formación teórica excelente o buena	91.0	90.6	90.0	100.0	93.3	91.4	75.0	90.9	100.0	100.0	80.0	100.0
10. % Formación práctica excelente o buena	72.0	71.7	90.0	100.0	80.0	91.4	50.0	63.6	100.0	60.0	60.0	60.0
11. % Relación teoría-práctica alta o mediana	88.8	88.4	80.0	100.0	73.3	91.4	58.3	90.9	100.0	100.0	80.0	80.0
12. % Dominio de materias del profesor excelente o bueno	95.6	96.0	100.0	100.0	100.0	97.1	91.7	100.0	100.0	100.0	100.0	100.0
13. % Puntualidad del profesor excelente o buena	84.6	85.8	100.0	100.0	93.3	88.6	75.0	90.9	80.0	80.0	100.0	80.0
14. % Uso de técnicas de enseñanza del profesor excelente o buena	75.6	76.6	100.0	100.0	100.0	97.1	75.0	81.8	100.0	80.0	100.0	100.0
15. % Demanda de profesionales muy alta o alta	61.5	57.2	30.0	0.0	6.7	25.7	16.7	9.1	60.0	0.0	80.0	20.0
Situación socioeconómica												
16. % Con sostén económico de los padres	84.9	86.8	100.0	100.0	93.3	97.1	100.0	100.0	100.0	100.0	100.0	100.0
17. % Con sostén económico del alumno mismo	11.1	9.5	0.0	0.0	0.0	0.0	0.0	0.0	0.0	0.0	0.0	0.0
18. % Madres con máximo primaria	14.1	11.9	10.0	0.0	0.0	5.7	0.0	0.0	0.0	0.0	0.0	0.0
19. % Padres con máximo primaria	11.5	10.2	0.0	20.0	0.0	5.7	8.3	9.1	0.0	0.0	0.0	0.0
20. % Madres con licenciatura o posgrado	31.0	33.0	60.0	40.0	53.3	34.3	58.3	63.6	75.0	60.0	80.0	40.0
21. % Padres con licenciatura o posgrado	38.5	39.0	50.0	60.0	66.7	45.7	33.3	54.5	100.0	80.0	60.0	40.0
Situación laboral												
% Respecto de los que si trabajan												
22. % Que Trabaja	73.0	73.6	90.0	80.0	66.7	77.1	8.3	27.3	50.0	20.0	60.0	60.0
23. % Relación trabajo-carrera alta o mediana	83.3	82.1	66.7	50.0	77.8	88.5	0.0	0.0	100.0	100.0	66.7	66.7
24. % Que trabaja en sector público	26.3	25.5	22.2	25.0	55.6	11.5	100.0	100.0	0.0	0.0	33.3	0.0
25. % Que trabaja en sector servicios	72.2	88.4	88.9	75.0	88.9	92.3	100.0	50.0	100.0	100.0	66.7	100.0
26. % Con ingresos de 1 a 2 salarios mínimos mensuales	29.1	21.7	20.0	20.0	6.7	11.4	0.0	9.1	0.0	0.0	40.0	20.0
27. % Con ingresos de 2 a 4 salarios mínimos mensuales	36.4	26.8	20.0	0.0	40.0	28.6	8.3	0.0	20.0	20.0	0.0	20.0
28. % Que trabajan menos de 16 horas a la semana	12.8	15.0	11.1	50.0	55.6	34.6	0.0	0.0	100.0	0.0	33.3	66.7
29. % Que trabaja sólo con colegas	30.9	27.0	0.0	25.0	0.0	11.5	0.0	0.0	0.0	100.0	0.0	33.3
% Respecto de los que no trabajan												
30. % Que no trabaja	27.0	26.4	10.0	20.0	33.3	22.9	91.7	72.7	50.0	80.0	40.0	40.0
31. % Que no trabaja por seguir estudiando	22.8	24.2	100.0	100.0	20.0	25.0	0.0	0.0	50.0	25.0	0.0	0.0
32. % Que no trabaja por preparar tesis	16.5	19.8	0.0	0.0	20.0	12.5	63.6	75.0	50.0	75.0	100.0	50.0
33. % Que no encuentra empleo	23.3	20.0	0.0	0.0	20.0	0.0	9.1	0.0	0.0	0.0	0.0	50.0
34. % Que no encuentra o no ha buscado trabajo del total de los casos	12.2	11.6	0.0	0.0	20.0	8.6	33.3	0.0	0.0	0.0	0.0	20.0

Nota: Las carreras de las entidades académicas cuya frecuencia fue menor a cinco casos, no se incluyen en este resumen (ver cuadro A).

2. Cuadro Resumen de Alumnos Egresados de Licenciatura por Entidad Académica

Porcentajes Generales, Académicos, Socioeconómicos y Laborales

Carreras de 8 Semestres

	Institutos/Centros					
	Agregados		Cs. Genom./Biotecnología	Energías Renovables	Nanociencias y Nanotecnología.	Fis. Aplicada y Tec. Avanzada
	Total	Ocho Semestres	Ciencias Genómicas	Energías Renovables	Nanotecnología	Tecnología
Datos generales						
1. Número de casos	26,920	10,968	13	10	16	9
2. % De mujeres	57.7	63.3	30.8	60.0	37.5	11.1
3. % De egresados con hijos	12.7	10.6	0.0	0.0	0.0	11.1
4. % Con dependientes económicos	24.7	21.7	0.0	0.0	0.0	22.2
5. % Que procede sólo de escuelas públicas	63.1	61.9	46.2	50.0	31.3	11.1
6. % Que procede sólo de escuelas privadas	5.8	5.8	15.4	20.0	12.5	55.6
Estudios inmediatos anteriores						
7. % Con promedio de calificaciones mayor de 8	85.4	89.4	100.0	100.0	100.0	88.9
8. % Que egresó antes de 2014	7.4	5.5	0.0	0.0	0.0	0.0
9. % Formación teórica excelente o buena	91.0	90.6	92.3	90.0	100.0	100.0
10. % Formación práctica excelente o buena	72.0	71.7	76.9	50.0	81.3	100.0
11. % Relación teoría-práctica alta o mediana	88.8	88.4	84.6	70.0	100.0	88.9
12. % Dominio de materias del profesor excelente o bueno	95.6	96.0	100.0	90.0	100.0	100.0
13. % Puntualidad del profesor excelente o buena	84.6	85.8	100.0	100.0	81.3	100.0
14. % Uso de técnicas de enseñanza del profesor excelente o buena	75.6	76.6	100.0	70.0	50.0	77.8
15. % Demanda de profesionales muy alta o alta	61.5	57.2	61.5	30.0	25.0	55.6
Situación socioeconómica						
16. % Con sostén económico de los padres	84.9	86.8	100.0	100.0	100.0	77.8
17. % Con sostén económico del alumno mismo	11.1	9.5	0.0	0.0	0.0	22.2
18. % Madres con máximo primaria	14.1	11.9				
19. % Padres con máximo primaria	11.5	10.2				
20. % Madres con licenciatura o posgrado	31.0	33.0	76.9	90.0	80.0	33.3
21. % Padres con licenciatura o posgrado	38.5	39.0	84.6	30.0	53.3	100.0
Situación laboral						
% Respecto de los que si trabajan						
22. % Que Trabaja	73.0	73.6	23.1	50.0	20.0	88.9
23. % Relación trabajo-carrera alta o mediana	83.3	82.1	100.0	80.0	66.7	75.0
24. % Que trabaja en sector público	26.3	25.5	0.0	40.0	33.3	25.0
25. % Que trabaja en sector servicios	72.2	88.4				
26. % Con ingresos de 1 a 2 salarios mínimos mensuales	29.1	21.7	7.7	30.0	18.8	0.0
27. % Con ingresos de 2 a 4 salarios mínimos mensuales	36.4	26.8	7.7	20.0	0.0	33.3
28. % Que trabajan menos de 16 horas a la semana	12.8	15.0	0.0	40.0	66.7	12.5
29. % Que trabaja sólo con colegas	30.9	27.0	0.0	20.0	0.0	0.0
% Respecto de los que no trabajan						
30. % Que no trabaja	27.0	26.4	76.9	50.0	80.0	11.1
31. % Que no trabaja por seguir estudiando	22.8	24.2	30.0	80.0	33.3	0.0
32. % Que no trabaja por preparar tesis	16.5	19.8	60.0	20.0	50.0	0.0
33. % Que no encuentra empleo	23.3	20.0	0.0	0.0	16.7	0.0
34. % Que no encuentra o no ha buscado trabajo del total de los casos	12.2	11.6	0.0	0.0	13.3	0.0

Nota: Las carreras de las entidades académicas cuya frecuencia fue menor a cinco casos, no se incluyen en este resumen (ver cuadro A).

3. Cuadro Resumen de Alumnos Egresados de Licenciatura por Entidad Académica

Porcentajes Generales, Académicos, Socioeconómicos y Laborales

Carreras de 9 Semestres

	Facultades										
	Agregados		Artes y Diseño	Ciencias	Ciencias Políticas y Sociales				Química		
	Total	Nueve Semestres	Diseño y Com. Visual	Física	Cs. de la Com. (Periodismo)	Cs. Pol. y Admón. Pub.	Relaciones Internacionales	Sociología	Ingeniería Química	Ing. Quím. Metalúrgica	Química
Datos generales											
1. Número de casos	26,920	6,622	113	146	197	21	182	5	193	73	125
2. % De mujeres	57.7	55.6	70.8	25.3	63.5	28.6	73.6	80.0	38.9	41.1	37.6
3. % De egresados con hijos	12.7	18.5	13.3	2.7	13.2	28.6	11.5	40.0	3.1	5.5	2.4
4. % Con dependientes económicos	24.7	32.0	33.6	14.4	32.0	52.4	29.1	80.0	16.1	17.8	10.4
5. % Que procede sólo de escuelas públicas	63.1	68.8	56.6	41.1	58.9	66.7	47.3	40.0	58.5	63.0	62.4
6. % Que procede sólo de escuelas privadas	5.8	4.8	4.4	16.4	8.6	4.8	9.9	20.0	13.5	4.1	9.6
Estudios inmediatos anteriores											
7. % Con promedio de calificaciones mayor de 8	85.4	78.7	97.3	99.3	98.0	95.2	100.0	100.0	85.5	63.0	78.4
8. % Que egresó antes de 2014	7.4	13.1	34.6	3.6	27.2	57.1	26.9	75.0	2.1	2.7	0.0
9. % Formación teórica excelente o buena	91.0	92.0	85.0	94.5	89.8	100.0	89.0	100.0	95.3	94.5	90.4
10. % Formación práctica excelente o buena	72.0	74.9	75.2	56.8	50.3	76.2	42.9	80.0	86.0	90.4	82.4
11. % Relación teoría-práctica alta o mediana	88.8	90.3	92.0	78.8	75.6	85.7	73.1	60.0	95.3	91.8	96.8
12. % Dominio de materias del profesor excelente o bueno	95.6	96.1	88.5	99.3	96.4	100.0	98.4	100.0	97.4	95.9	100.0
13. % Puntualidad del profesor excelente o buena	84.6	84.5	70.8	87.7	80.2	95.2	87.4	80.0	90.2	90.4	88.8
14. % Uso de técnicas de enseñanza del profesor excelente o buena	75.6	78.2	68.1	56.8	73.6	95.2	81.3	100.0	81.9	65.8	72.8
15. % Demanda de profesionales muy alta o alta	61.5	57.1	62.8	31.5	62.4	28.6	40.7	0.0	56.0	47.9	50.4
Situación socioeconómica											
16. % Con sostén económico de los padres	84.9	80.6	90.2	89.7	77.9	70.0	84.1	60.0	90.6	87.7	94.3
17. % Con sostén económico del alumno mismo	11.1	14.4	6.3	6.2	18.5	25.0	12.6	20.0	4.2	6.8	4.1
18. % Madres con máximo primaria	14.1	18.8	9.8	6.2	17.4	30.0	10.4	40.0	9.9	6.8	7.4
19. % Padres con máximo primaria	11.5	14.9	7.1	3.4	11.8	15.0	9.9	40.0	7.9	5.5	5.7
20. % Madres con licenciatura o posgrado	31.0	25.9	43.8	55.5	30.3	30.0	32.4	40.0	47.6	37.0	40.2
21. % Padres con licenciatura o posgrado	38.5	34.3	50.9	65.8	44.1	50.0	46.2	20.0	53.9	41.1	54.9
Situación laboral											
% Respecto de los que si trabajan											
22. % Que Trabaja	73.0	77.8	87.5	61.6	87.7	85.0	90.1	60.0	65.4	58.9	45.9
23. % Relación trabajo-carrera alta o mediana	83.3	81.1	91.8	68.9	89.6	88.2	68.7	66.7	74.0	69.0	69.1
24. % Que trabaja en sector público	26.3	24.9	23.7	43.3	23.8	94.1	32.7	0.0	16.3	14.3	16.4
25. % Que trabaja en sector servicios	72.2	75.2	88.7	84.4	89.6	100.0	92.0	66.7	46.3	33.3	58.2
26. % Con ingresos de 1 a 2 salarios mínimos mensuales	29.1	21.6	20.4	15.1	15.2	14.3	12.1	40.0	13.5	12.3	18.4
27. % Con ingresos de 2 a 4 salarios mínimos mensuales	36.4	28.2	31.9	18.5	35.5	23.8	40.1	0.0	18.1	26.0	14.4
28. % Que trabajan menos de 16 horas a la semana	12.8	10.3	6.2	40.0	9.1	0.0	2.7	0.0	6.5	14.3	7.3
29. % Que trabaja sólo con colegas	30.9	20.2	13.4	25.6	27.4	0.0	7.3	0.0	15.4	0.0	23.6
% Respecto de los que no trabajan											
30. % Que no trabaja	27.0	22.2	12.5	38.4	12.3	15.0	9.9	40.0	34.6	41.1	54.1
31. % Que no trabaja por seguir estudiando	22.8	14.7	28.6	51.8	0.0	0.0	11.1	0.0	12.1	10.0	31.8
32. % Que no trabaja por preparar tesis	16.5	19.3	7.1	26.8	29.2	0.0	5.6	50.0	53.0	53.3	45.5
33. % Que no encuentra empleo	23.3	24.3	50.0	8.9	37.5	0.0	11.1	50.0	12.1	16.7	13.6
34. % Que no encuentra o no ha buscado trabajo del total de los casos	12.2	11.0	8.0	6.8	7.7	10.0	6.0	20.0	10.5	9.6	11.5

3. Cuadro Resumen de Alumnos Egresados de Licenciatura por Entidad Académica

Porcentajes Generales, Académicos, Socioeconómicos y Laborales

Carreras de 9 Semestres

	Facultades										
	Agregados		Química		Contaduría y Administración			Filosofía	Ingeniería		
	Total	Nueve Semestres	Química de Alimentos	Química Farm. Biológica	Administración	Contaduría	Informática	Estudios Latinoamericanos	Ingeniería Civil	Ingeniería Eléct. y Electrónica	Ingeniería en Computación
Datos generales											
1. Número de casos	26,920	6,622	105	254	79	133	22	33	58	32	88
2. % De mujeres	57.7	55.6	67.6	66.5	58.2	48.9	31.8	48.5	24.1	9.4	17.0
3. % De egresados con hijos	12.7	18.5	4.8	6.7	44.3	48.1	31.8	18.2	12.1	9.4	6.8
4. % Con dependientes económicos	24.7	32.0	17.1	18.1	64.6	58.6	54.5	30.3	37.9	31.3	37.5
5. % Que procede sólo de escuelas públicas	63.1	68.8	52.4	63.8	67.1	76.7	59.1	45.5	62.1	75.0	69.3
6. % Que procede sólo de escuelas privadas	5.8	4.8	5.7	3.1	1.3	0.8	0.0	9.1	12.1	0.0	2.3
Estudios inmediatos anteriores											
7. % Con promedio de calificaciones mayor de 8	85.4	78.7	63.8	70.1	82.3	65.4	72.7	100.0	37.9	25.0	58.0
8. % Que egresó antes de 2014	7.4	13.1	1.9	2.4	30.8	39.1	45.5	25.0	1.7	0.0	1.1
9. % Formación teórica excelente o buena	91.0	92.0	93.3	94.5	89.9	90.2	86.4	93.9	96.6	84.4	90.9
10. % Formación práctica excelente o buena	72.0	74.9	87.6	89.8	68.4	72.2	63.6	57.6	69.0	75.0	77.3
11. % Relación teoría-práctica alta o mediana	88.8	90.3	95.2	95.7	81.0	88.0	86.4	87.9	84.5	93.8	89.8
12. % Dominio de materias del profesor excelente o bueno	95.6	96.1	98.1	99.2	91.1	99.2	90.9	100.0	96.6	93.8	96.6
13. % Puntualidad del profesor excelente o buena	84.6	84.5	93.3	92.1	92.4	87.2	86.4	97.0	93.1	75.0	83.0
14. % Uso de técnicas de enseñanza del profesor excelente o buena	75.6	78.2	77.1	81.9	81.0	84.2	77.3	81.8	86.2	65.6	77.3
15. % Demanda de profesionales muy alta o alta	61.5	57.1	57.1	69.7	78.5	85.7	68.2	9.1	69.0	62.5	86.4
Situación socioeconómica											
16. % Con sostén económico de los padres	84.9	80.6	94.3	92.9	61.5	54.9	68.2	84.8	87.7	84.4	92.0
17. % Con sostén económico del alumno mismo	11.1	14.4	2.9	5.1	37.2	36.1	31.8	15.2	8.8	9.4	5.7
18. % Madres con máximo primaria	14.1	18.8	6.7	13.4	24.4	28.6	22.7	9.1	21.1	21.9	19.3
19. % Padres con máximo primaria	11.5	14.9	6.7	9.4	19.2	24.8	13.6	9.1	12.3	15.6	20.5
20. % Madres con licenciatura o posgrado	31.0	25.9	40.0	31.9	20.5	15.8	31.8	27.3	19.3	37.5	30.7
21. % Padres con licenciatura o posgrado	38.5	34.3	56.2	45.7	23.1	28.6	40.9	42.4	42.1	43.8	29.5
Situación laboral											
% Respecto de los que si trabajan											
22. % Que Trabaja	73.0	77.8	66.7	67.7	91.0	94.0	90.9	90.9	77.2	58.1	81.6
23. % Relación trabajo-carrera alta o mediana	83.3	81.1	80.0	86.7	91.7	96.1	76.9	53.6	86.4	77.8	84.5
24. % Que trabaja en sector público	26.3	24.9	4.3	21.1	33.3	25.2	23.1	35.7	13.6	11.1	22.5
25. % Que trabaja en sector servicios	72.2	75.2	44.3	52.4	81.3	86.4	92.3	85.7	72.7	61.1	81.7
26. % Con ingresos de 1 a 2 salarios mínimos mensuales	29.1	21.6	12.4	19.3	12.7	13.5	13.6	24.2	13.8	18.8	21.6
27. % Con ingresos de 2 a 4 salarios mínimos mensuales	36.4	28.2	32.4	30.7	30.4	35.3	36.4	48.5	29.3	21.9	31.8
28. % Que trabajan menos de 16 horas a la semana	12.8	10.3	14.3	6.6	0.0	8.7	0.0	25.0	2.3	5.6	9.9
29. % Que trabaja sólo con colegas	30.9	20.2	12.9	26.5	14.6	38.8	7.7	3.6	25.0	5.6	26.8
% Respecto de los que no trabajan											
30. % Que no trabaja	27.0	22.2	33.3	32.3	9.0	6.0	9.1	9.1	22.8	41.9	18.4
31. % Que no trabaja por seguir estudiando	22.8	14.7	5.7	17.1	14.3	12.5	0.0	33.3	30.8	0.0	12.5
32. % Que no trabaja por preparar tesis	16.5	19.3	60.0	51.2	14.3	0.0	0.0	0.0	15.4	23.1	18.8
33. % Que no encuentra empleo	23.3	24.3	14.3	17.1	0.0	37.5	100.0	0.0	23.1	15.4	31.3
34. % Que no encuentra o no ha buscado trabajo del total de los casos	12.2	11.0	10.5	7.1	2.6	2.3	9.1	3.0	10.5	25.8	8.0

3. Cuadro Resumen de Alumnos Egresados de Licenciatura por Entidad Académica

Porcentajes Generales, Académicos, Socioeconómicos y Laborales

Carreras de 9 Semestres

	Agregados		Facultades					Escuelas Nacionales		
			Ingeniería					Psicología	Trabajo Social	Leng. Ling. y Traducción
	Total	Nueve Semestres	Ingeniería en Telecom.	Ingeniería Industrial	Ingeniería Mecánica	Ingeniería Petrolera	Ingeniería Geomática	Psicología	Trabajo Social	Traducción
Datos generales										
1. Número de casos	26,920	6,622	49	36	41	49	20	126	672	5
2. % De mujeres	57.7	55.6	22.4	41.7	22.0	32.7	40.0	82.5	83.5	60.0
3. % De egresados con hijos	12.7	18.5	4.1	11.1	7.3	12.2	0.0	62.7	29.6	0.0
4. % Con dependientes económicos	24.7	32.0	18.4	38.9	26.8	32.7	5.0	62.7	39.3	40.0
5. % Que procede sólo de escuelas públicas	63.1	68.8	55.1	50.0	56.1	69.4	75.0	69.8	83.6	0.0
6. % Que procede sólo de escuelas privadas	5.8	4.8	4.1	5.6	7.3	0.0	0.0	11.1	1.5	20.0
Estudios inmediatos anteriores										
7. % Con promedio de calificaciones mayor de 8	85.4	78.7	79.6	63.9	75.6	30.6	95.0	92.1	92.7	100.0
8. % Que egresó antes de 2014	7.4	13.1	10.2	8.3	0.0	0.0	0.0	79.4	7.8	0.0
9. % Formación teórica excelente o buena	91.0	92.0	93.9	88.9	95.1	85.7	90.0	97.6	90.9	100.0
10. % Formación práctica excelente o buena	72.0	74.9	69.4	77.8	56.1	55.1	60.0	73.0	84.8	100.0
11. % Relación teoría-práctica alta o mediana	88.8	90.3	87.8	77.8	85.4	87.8	100.0	84.9	96.3	100.0
12. % Dominio de materias del profesor excelente o bueno	95.6	96.1	98.0	97.2	97.6	98.0	100.0	100.0	95.1	100.0
13. % Puntualidad del profesor excelente o buena	84.6	84.5	93.9	83.3	92.7	87.8	90.0	94.4	85.9	100.0
14. % Uso de técnicas de enseñanza del profesor excelente o buena	75.6	78.2	83.7	66.7	78.0	77.6	75.0	77.8	81.1	100.0
15. % Demanda de profesionales muy alta o alta	61.5	57.1	63.3	72.2	65.9	20.4	45.0	64.3	26.0	80.0
Situación socioeconómica										
16. % Con sostén económico de los padres	84.9	80.6	93.9	83.3	85.4	83.7	100.0	63.5	70.8	100.0
17. % Con sostén económico del alumno mismo	11.1	14.4	6.1	13.9	12.2	14.3	0.0	27.0	20.5	0.0
18. % Madres con máximo primaria	14.1	18.8	12.2	22.2	14.6	10.2	15.0	38.1	26.2	0.0
19. % Padres con máximo primaria	11.5	14.9	10.2	16.7	12.2	14.3	5.0	23.0	23.6	0.0
20. % Madres con licenciatura o posgrado	31.0	25.9	30.6	19.4	46.3	26.5	45.0	18.3	12.9	50.0
21. % Padres con licenciatura o posgrado	38.5	34.3	44.9	44.4	39.0	34.7	45.0	34.1	20.8	50.0
Situación laboral										
% Respecto de los que si trabajan										
22. % Que Trabaja	73.0	77.8	75.0	94.4	66.7	83.3	60.0	88.8	63.9	25.0
23. % Relación trabajo-carrera alta o mediana	83.3	81.1	86.1	88.2	76.9	35.0	100.0	79.6	51.9	0.0
24. % Que trabaja en sector público	26.3	24.9	11.1	5.9	15.4	40.0	33.3	31.5	49.0	0.0
25. % Que trabaja en sector servicios	72.2	75.2	83.3	61.8	30.8	80.0	83.3	87.0	92.3	
26. % Con ingresos de 1 a 2 salarios mínimos mensuales	29.1	21.6	18.4	13.9	9.8	34.7	25.0	16.7	28.3	0.0
27. % Con ingresos de 2 a 4 salarios mínimos mensuales	36.4	28.2	24.5	33.3	26.8	28.6	30.0	31.0	13.8	0.0
28. % Que trabajan menos de 16 horas a la semana	12.8	10.3	5.6	0.0	7.7	10.0	16.7	16.7	14.9	0.0
29. % Que trabaja sólo con colegas	30.9	20.2	11.1	5.9	19.2	10.0	8.3	13.0	6.3	0.0
% Respecto de los que no trabajan										
30. % Que no trabaja	27.0	22.2	25.0	5.6	33.3	16.7	40.0	11.2	36.1	75.0
31. % Que no trabaja por seguir estudiando	22.8	14.7	16.7	0.0	7.7	12.5	12.5	14.3	11.8	0.0
32. % Que no trabaja por preparar tesis	16.5	19.3	16.7	0.0	30.8	12.5	75.0	7.1	7.1	33.3
33. % Que no encuentra empleo	23.3	24.3	25.0	50.0	7.7	12.5	12.5	14.3	26.1	0.0
34. % Que no encuentra o no ha buscado trabajo del total de los casos	12.2	11.0	10.4	5.6	5.1	12.5	5.0	4.0	23.2	50.0

Nota: Las entidades académicas cuya frecuencia fue menor a cinco casos, no se incluyen en este resumen (ver cuadro A).

3. Cuadro Resumen de Alumnos Egresados de Licenciatura por Entidad Académica

Porcentajes Generales, Académicos, Socioeconómicos y Laborales

Carreras de 9 Semestres

	Agregados		Unidades Multidisciplinarias								
			FES Cuautitlán								
	Total	Nueve Semestres	Ingeniería Industrial	Ingeniería Mec. Eléctrica	Ingeniería Química	Ingeniería en Telecom. Sist. y Electrónica	Ingeniería en Alimentos	Química	Quím. Farm. Biológica	Química Industrial	Administración
Datos generales											
1. Número de casos	26,920	6,622	53	79	95	44	177	39	57	16	409
2. % De mujeres	57.7	55.6	37.7	13.9	45.3	20.5	64.4	35.9	54.4	43.8	54.5
3. % De egresados con hijos	12.7	18.5	1.9	8.9	12.6	2.3	19.8	10.3	64.9	18.8	19.6
4. % Con dependientes económicos	24.7	32.0	17.0	25.3	25.3	15.9	31.6	17.9	86.0	56.3	31.1
5. % Que procede sólo de escuelas públicas	63.1	68.8	73.6	75.9	64.2	56.8	64.4	74.4	87.7	81.3	71.1
6. % Que procede sólo de escuelas privadas	5.8	4.8	1.9	6.3	6.3	4.5	9.0	2.6	1.8	0.0	4.4
Estudios inmediatos anteriores											
7. % Con promedio de calificaciones mayor de 8	85.4	78.7	92.5	68.4	50.5	63.6	39.0	41.0	8.8	25.0	86.1
8. % Que egresó antes de 2014	7.4	13.1	1.9	0.0	11.6	0.0	16.5	5.1	75.0	31.3	14.5
9. % Formación teórica excelente o buena	91.0	92.0	94.3	92.4	91.6	95.5	94.9	79.5	96.5	87.5	93.2
10. % Formación práctica excelente o buena	72.0	74.9	71.7	63.3	85.3	72.7	83.1	74.4	93.0	87.5	63.8
11. % Relación teoría-práctica alta o mediana	88.8	90.3	94.3	88.6	94.7	100.0	93.2	92.3	94.7	100.0	85.1
12. % Dominio de materias del profesor excelente o bueno	95.6	96.1	92.5	94.9	95.8	90.9	98.9	97.4	100.0	100.0	94.6
13. % Puntualidad del profesor excelente o buena	84.6	84.5	77.4	74.7	73.7	88.6	87.0	82.1	94.7	87.5	80.9
14. % Uso de técnicas de enseñanza del profesor excelente o buena	75.6	78.2	73.6	73.4	68.4	63.6	80.2	74.4	89.5	75.0	76.8
15. % Demanda de profesionales muy alta o alta	61.5	57.1	62.3	58.2	60.0	72.7	54.8	30.8	66.7	37.5	77.8
Situación socioeconómica											
16. % Con sostén económico de los padres	84.9	80.6	90.6	91.1	90.5	93.2	88.5	89.7	86.0	62.5	84.8
17. % Con sostén económico del alumno mismo	11.1	14.4	7.5	6.3	7.4	6.8	8.0	5.1	12.3	37.5	12.0
18. % Madres con máximo primaria	14.1	18.8	18.9	20.3	22.1	15.9	20.1	10.3	49.1	18.8	15.9
19. % Padres con máximo primaria	11.5	14.9	11.3	6.3	21.1	15.9	12.1	7.7	33.3	18.8	14.2
20. % Madres con licenciatura o posgrado	31.0	25.9	24.5	29.1	29.5	34.1	27.6	30.8	12.3	6.3	17.8
21. % Padres con licenciatura o posgrado	38.5	34.3	35.8	39.2	37.9	34.1	35.1	38.5	19.3	12.5	26.7
Situación laboral											
% Respecto de los que si trabajan											
22. % Que Trabaja	73.0	77.8	88.7	78.5	82.1	72.7	83.3	64.1	91.2	81.3	83.6
23. % Relación trabajo-carrera alta o mediana	83.3	81.1	91.5	87.1	91.0	71.9	84.8	80.0	92.2	69.2	90.6
24. % Que trabaja en sector público	26.3	24.9	10.6	17.7	5.1	6.3	13.1	20.0	21.6	7.7	12.9
25. % Que trabaja en sector servicios	72.2	75.2	29.8	27.4	26.9	75.0	29.0	60.0	64.7	23.1	75.7
26. % Con ingresos de 1 a 2 salarios mínimos mensuales	29.1	21.6	34.0	20.3	21.1	15.9	19.8	28.2	29.8	6.3	25.2
27. % Con ingresos de 2 a 4 salarios mínimos mensuales	36.4	28.2	24.5	31.6	25.3	27.3	35.0	28.2	36.8	18.8	29.6
28. % Que trabajan menos de 16 horas a la semana	12.8	10.3	8.5	6.5	7.7	6.3	8.3	8.0	7.8	7.7	8.8
29. % Que trabaja sólo con colegas	30.9	20.2	23.4	12.9	16.7	9.4	20.7	8.0	21.6	0.0	11.1
% Respecto de los que no trabajan											
30. % Que no trabaja	27.0	22.2	11.3	21.5	17.9	27.3	16.7	35.9	8.8	18.8	16.4
31. % Que no trabaja por seguir estudiando	22.8	14.7	0.0	17.6	17.6	33.3	6.9	14.3	0.0	0.0	10.4
32. % Que no trabaja por preparar tesis	16.5	19.3	16.7	17.6	17.6	16.7	44.8	7.1	20.0	33.3	6.0
33. % Que no encuentra empleo	23.3	24.3	50.0	35.3	35.3	16.7	24.1	57.1	40.0	66.7	29.9
34. % Que no encuentra o no ha buscado trabajo del total de los casos	12.2	11.0	7.5	10.1	9.5	4.5	5.7	25.6	3.5	12.5	10.3

3. Cuadro Resumen de Alumnos Egresados de Licenciatura por Entidad Académica

Porcentajes Generales, Académicos, Socioeconómicos y Laborales

Carreras de 9 Semestres

	Unidades Multidisciplinarias											
	Agregados		FES Cuautitlán			FES Acatlán						
	Total	Nueve Semestres	Contaduría	Informática	Diseño y Com. Visual	Arquitectura	Ingeniería Civil	Mat. Aplicadas y Computación	Cs .de la Com. (Periodismo)	Cs. Pol. y Admón. Púb	Relaciones Internacionales	Sociología
Datos generales												
1. Número de casos	26,920	6,622	487	91	89	23	101	38	223	122	175	64
2. % De mujeres	57.7	55.6	54.8	40.7	80.9	17.4	22.8	50.0	61.4	47.5	68.0	65.6
3. % De egresados con hijos	12.7	18.5	17.7	14.3	7.9	47.8	12.9	47.4	9.4	20.5	8.6	15.6
4. % Con dependientes económicos	24.7	32.0	31.6	34.1	23.6	69.6	23.8	68.4	19.3	38.5	16.0	26.6
5. % Que procede sólo de escuelas públicas	63.1	68.8	77.8	79.1	64.0	78.3	70.3	81.6	59.2	69.7	57.7	67.2
6. % Que procede sólo de escuelas privadas	5.8	4.8	1.2	2.2	4.5	4.3	7.9	5.3	6.7	6.6	6.3	1.6
Estudios inmediatos anteriores												
7. % Con promedio de calificaciones mayor de 8	85.4	78.7	81.7	95.6	98.9	13.0	53.5	50.0	96.4	73.0	77.1	84.4
8. % Que egresó antes de 2014	7.4	13.1	13.6	12.2	18.0	34.8	5.9	44.7	11.2	20.5	8.6	10.9
9. % Formación teórica excelente o buena	91.0	92.0	92.8	82.4	89.9	87.0	94.1	94.7	91.5	91.8	93.7	96.9
10. % Formación práctica excelente o buena	72.0	74.9	81.7	61.5	74.2	65.2	76.2	73.7	74.0	56.6	57.1	57.8
11. % Relación teoría-práctica alta o mediana	88.8	90.3	94.7	85.7	91.0	87.0	91.1	89.5	94.2	74.6	78.9	84.4
12. % Dominio de materias del profesor excelente o bueno	95.6	96.1	95.3	86.8	95.5	87.0	98.0	97.4	93.7	93.4	96.0	96.9
13. % Puntualidad del profesor excelente o buena	84.6	84.5	81.7	71.4	82.0	82.6	85.1	89.5	77.1	80.3	82.9	81.3
14. % Uso de técnicas de enseñanza del profesor excelente o buena	75.6	78.2	86.2	63.7	75.3	73.9	80.2	78.9	77.1	63.9	70.9	71.9
15. % Demanda de profesionales muy alta o alta	61.5	57.1	81.9	60.4	68.5	82.6	69.3	65.8	55.6	30.3	45.7	3.1
Situación socioeconómica												
16. % Con sostén económico de los padres	84.9	80.6	81.3	85.7	86.5	73.9	82.2	76.3	88.8	91.0	90.3	75.0
17. % Con sostén económico del alumno mismo	11.1	14.4	15.0	13.2	11.2	17.4	12.9	18.4	7.2	4.1	8.6	18.8
18. % Madres con máximo primaria	14.1	18.8	20.1	16.5	10.1	39.1	26.7	50.0	12.1	20.5	11.4	17.2
19. % Padres con máximo primaria	11.5	14.9	18.5	13.2	7.9	26.1	17.8	39.5	8.1	16.4	9.7	15.6
20. % Madres con licenciatura o posgrado	31.0	25.9	15.0	19.8	38.2	21.7	21.8	7.9	34.1	23.8	37.7	15.6
21. % Padres con licenciatura o posgrado	38.5	34.3	20.9	25.3	47.2	43.5	36.6	21.1	39.5	34.4	42.3	29.7
Situación laboral												
% Respecto de los que si trabajan												
22. % Que Trabaja	73.0	77.8	93.0	81.3	76.4	100.0	84.2	86.8	80.3	84.4	79.4	74.6
23. % Relación trabajo-carrera alta o mediana	83.3	81.1	96.0	93.2	91.2	91.3	89.3	93.9	85.5	76.7	74.1	57.4
24. % Que trabaja en sector público	26.3	24.9	12.4	27.0	20.6	39.1	22.6	21.2	19.6	63.1	17.3	38.3
25. % Que trabaja en sector servicios	72.2	75.2	83.0	87.8	86.8	69.6	65.5	90.9	88.3	89.3	81.3	91.5
26. % Con ingresos de 1 a 2 salarios mínimos mensuales	29.1	21.6	26.3	19.8	20.2	21.7	17.8	7.9	20.2	20.5	13.1	32.8
27. % Con ingresos de 2 a 4 salarios mínimos mensuales	36.4	28.2	37.0	29.7	36.0	47.8	26.7	26.3	33.6	31.1	33.1	26.6
28. % Que trabajan menos de 16 horas a la semana	12.8	10.3	9.3	6.8	10.3	17.4	4.8	6.1	7.3	6.8	10.8	17.0
29. % Que trabaja sólo con colegas	30.9	20.2	53.3	12.2	8.8	26.1	41.7	15.2	21.8	5.8	18.0	0.0
% Respecto de los que no trabajan												
30. % Que no trabaja	27.0	22.2	7.0	18.7	23.6	0.0	15.8	13.2	19.7	15.6	20.6	25.4
31. % Que no trabaja por seguir estudiando	22.8	14.7	5.9	17.6	19.0	0.0	31.3	20.0	2.3	10.5	13.9	12.5
32. % Que no trabaja por preparar tesis	16.5	19.3	2.9	0.0	9.5	0.0	0.0	0.0	4.5	10.5	8.3	18.8
33. % Que no encuentra empleo	23.3	24.3	26.5	35.3	28.6	0.0	25.0	20.0	38.6	31.6	16.7	37.5
34. % Que no encuentra o no ha buscado trabajo del total de los casos	12.2	11.0	3.9	14.3	13.5	0.0	7.9	2.6	16.1	10.7	14.3	12.7

3. Cuadro Resumen de Alumnos Egresados de Licenciatura por Entidad Académica

Porcentajes Generales, Académicos, Socioeconómicos y Laborales

Carreras de 9 Semestres

	Agregados		Unidades Multidisciplinarias										
			FES Acatlán			FES Iztacala	FES Aragón			FES Zaragoza			
	Total	Nueve Semestres	Comunicación	Diseño Gráfico	Enseñanza del Inglés	Psicología	Ingeniería Civil	Ingeniería en Computación	Economía	Ingeniería Química	Biología	Psicología	Quím. Farm. Biológica
Datos generales													
1. Número de casos	26,920	6,622	10	125	50	293	104	143	93	208	16	53	284
2. % De mujeres	57.7	55.6	60.0	71.2	62.0	83.6	19.2	14.7	49.5	42.3	50.0	75.5	57.7
3. % De egresados con hijos	12.7	18.5	0.0	2.4	8.0	58.4	12.5	4.9	19.4	10.1	56.3	50.9	8.1
4. % Con dependientes económicos	24.7	32.0	10.0	12.0	16.0	61.8	26.0	19.6	32.3	31.3	75.0	69.8	26.1
5. % Que procede sólo de escuelas públicas	63.1	68.8	50.0	69.6	40.0	71.3	73.1	71.3	74.2	80.8	75.0	84.9	76.8
6. % Que procede sólo de escuelas privadas	5.8	4.8	20.0	4.8	8.0	5.5	2.9	0.7	4.3	0.5	6.3	3.8	0.4
Estudios inmediatos anteriores													
7. % Con promedio de calificaciones mayor de 8	85.4	78.7	90.0	98.4	90.0	96.6	72.1	88.1	88.2	54.3	50.0	88.7	59.9
8. % Que egresó antes de 2014	7.4	13.1	0.0	6.4	0.0	0.0	1.0	0.7	5.4	5.8	87.5	64.2	5.7
9. % Formación teórica excelente o buena	91.0	92.0	90.0	93.6	92.0	93.2	95.2	90.9	93.5	88.0	87.5	96.2	89.1
10. % Formación práctica excelente o buena	72.0	74.9	80.0	87.2	84.0	77.8	86.5	75.5	75.3	73.1	87.5	83.0	87.7
11. % Relación teoría-práctica alta o mediana	88.8	90.3	90.0	96.8	90.0	92.2	96.2	96.5	91.4	92.3	93.8	92.5	94.7
12. % Dominio de materias del profesor excelente o bueno	95.6	96.1	100.0	92.8	98.0	96.9	100.0	96.5	96.8	90.4	100.0	100.0	97.5
13. % Puntualidad del profesor excelente o buena	84.6	84.5	80.0	81.6	84.0	84.3	93.3	76.9	91.4	78.4	93.8	92.5	84.9
14. % Uso de técnicas de enseñanza del profesor excelente o buena	75.6	78.2	80.0	75.2	88.0	83.3	91.3	78.3	81.7	77.9	81.3	86.8	80.6
15. % Demanda de profesionales muy alta o alta	61.5	57.1	60.0	68.0	58.0	58.0	67.3	80.4	38.7	38.9	50.0	56.6	64.1
Situación socioeconómica													
16. % Con sostén económico de los padres	84.9	80.6	90.0	93.6	82.0	18.8	78.8	92.3	74.2	84.9	62.5	75.0	91.2
17. % Con sostén económico del alumno mismo	11.1	14.4	0.0	4.0	12.0	57.2	16.3	5.6	22.6	10.2	31.3	17.3	6.0
18. % Madres con máximo primaria	14.1	18.8	0.0	7.2	10.0	36.6	17.3	12.7	18.3	20.0	12.5	32.7	17.7
19. % Padres con máximo primaria	11.5	14.9	0.0	4.0	10.0	29.8	14.4	6.3	11.8	14.1	18.8	26.9	13.4
20. % Madres con licenciatura o posgrado	31.0	25.9	40.0	39.2	42.0	20.9	21.2	28.2	15.1	17.1	31.3	13.5	24.4
21. % Padres con licenciatura o posgrado	38.5	34.3	50.0	43.2	42.0	24.7	31.7	41.5	19.4	19.5	43.8	23.1	28.6
Situación laboral													
% Respecto de los que si trabajan													
22. % Que Trabaja	73.0	77.8	100.0	79.2	94.0	69.5	76.9	82.4	72.0	67.8	93.8	90.4	79.2
23. % Relación trabajo-carrera alta o mediana	83.3	81.1	100.0	86.9	93.5	57.8	85.0	97.4	66.2	88.9	66.7	91.7	90.6
24. % Que trabaja en sector público	26.3	24.9	20.0	23.2	32.6	43.2	25.0	22.6	27.7	23.6	33.3	36.1	20.0
25. % Que trabaja en sector servicios	72.2	75.2	100.0	85.9	91.3	91.0	63.8	90.4	92.3	47.2	66.7	94.4	51.9
26. % Con ingresos de 1 a 2 salarios mínimos mensuales	29.1	21.6	10.0	18.4	38.0	21.5	27.9	19.6	19.4	28.4	56.3	34.0	29.9
27. % Con ingresos de 2 a 4 salarios mínimos mensuales	36.4	28.2	40.0	37.6	26.0	19.8	29.8	37.1	31.2	18.3	12.5	35.8	26.1
28. % Que trabajan menos de 16 horas a la semana	12.8	10.3	20.0	12.1	32.6	22.6	12.5	7.0	10.8	2.8	16.7	13.9	5.0
29. % Que trabaja sólo con colegas	30.9	20.2	0.0	12.1	19.6	16.1	35.0	31.3	9.2	15.3	0.0	11.1	28.1
% Respecto de los que no trabajan													
30. % Que no trabaja	27.0	22.2	0.0	20.8	6.0	30.5	23.1	17.6	28.0	32.2	6.3	9.6	20.8
31. % Que no trabaja por seguir estudiando	22.8	14.7	0.0	23.1	0.0	12.4	16.7	16.0	11.5	7.6	0.0	0.0	15.3
32. % Que no trabaja por preparar tesis	16.5	19.3	0.0	3.8	0.0	3.4	12.5	4.0	0.0	16.7	0.0	0.0	18.6
33. % Que no encuentra empleo	23.3	24.3	0.0	19.2	33.3	20.2	16.7	20.0	30.8	37.9	0.0	80.0	27.1
34. % Que no encuentra o no ha buscado trabajo del total de los casos	12.2	11.0	0.0	9.6	2.0	14.7	10.6	9.2	21.5	20.0	6.3	7.7	10.6

4. Cuadro Resumen de Alumnos Egresados de Licenciatura por Entidad Académica

Porcentajes Generales, Académicos, Socioeconómicos y Laborales

Carreras de 10 Semestres

	Agregados		Facultades								
			Arquitectura				Contaduría y Administración		Derecho	Economía	Filosofía
	Total	Diez Semestres	Arquitectura	Arquitectura del Paisaje	Diseño Industrial	Urbanismo	Administración	Contaduría	Derecho	Economía	Geografía
Datos generales											
1. Número de casos	26,920	8,427	731	9	33	48	8	21	1,774	711	10
2. % De mujeres	57.7	51.7	51.7	66.7	72.7	22.9	62.5	61.9	59.6	38.0	70.0
3. % De egresados con hijos	12.7	11.7	9.0	0.0	0.0	4.2	87.5	81.0	15.3	12.4	40.0
4. % Con dependientes económicos	24.7	23.7	21.1	11.1	6.1	22.9	75.0	85.7	26.8	25.6	50.0
5. % Que procede sólo de escuelas públicas	63.1	61.3	54.4	66.7	24.2	52.1	87.5	90.5	63.2	54.3	70.0
6. % Que procede sólo de escuelas privadas	5.8	6.4	9.8	0.0	18.2	10.4	0.0	4.8	5.8	11.7	10.0
Estudios inmediatos anteriores											
7. % Con promedio de calificaciones mayor de 8	85.4	84.1	89.6	100.0	100.0	95.8	25.0	52.4	95.6	93.7	80.0
8. % Que egresó antes de 2014	7.4	5.8	11.5	0.0	22.2	0.0	62.5	76.2	3.7	13.1	88.9
9. % Formación teórica excelente o buena	91.0	91.7	91.9	66.7	75.8	89.6	100.0	100.0	93.1	91.3	90.0
10. % Formación práctica excelente o buena	72.0	68.8	59.0	55.6	81.8	68.8	75.0	85.7	58.5	59.8	80.0
11. % Relación teoría-práctica alta o mediana	88.8	87.5	84.3	77.8	90.9	83.3	87.5	81.0	82.5	83.0	90.0
12. % Dominio de materias del profesor excelente o bueno	95.6	95.5	94.4	77.8	90.9	91.7	100.0	100.0	95.7	95.9	90.0
13. % Puntualidad del profesor excelente o buena	84.6	84.0	78.1	100.0	87.9	72.9	100.0	100.0	83.5	86.6	100.0
14. % Uso de técnicas de enseñanza del profesor excelente o buena	75.6	74.0	69.2	77.8	72.7	66.7	87.5	100.0	72.7	77.9	90.0
15. % Demanda de profesionales muy alta o alta	61.5	68.8	57.9	0.0	33.3	43.8	62.5	81.0	78.7	40.5	30.0
Situación socioeconómica											
16. % Con sostén económico de los padres	84.9	84.9	91.0	100.0	90.9	81.3	50.0	61.9	76.6	81.2	70.0
17. % Con sostén económico del alumno mismo	11.1	11.5	6.8	0.0	3.0	16.7	50.0	28.6	18.6	16.7	20.0
18. % Madres con máximo primaria	14.1	13.6	9.8	11.1	6.1	12.5	62.5	52.4	15.6	15.4	30.0
19. % Padres con máximo primaria	11.5	11.0	9.1	0.0	9.1	10.4	75.0	42.9	13.8	9.7	40.0
20. % Madres con licenciatura o posgrado	31.0	13.9	11.3	11.1	9.1	16.7	87.5	33.3	16.4	12.4	40.0
21. % Padres con licenciatura o posgrado	38.5	40.3	48.6	33.3	72.7	41.7	12.5	28.6	37.2	42.4	50.0
Situación laboral											
% Respecto de los que si trabajan											
22. % Que Trabaja	73.0	72.1	86.0	87.5	82.1	97.8	75.0	85.7	72.6	79.4	90.0
23. % Relación trabajo-carrera alta o mediana	83.3	86.6	90.3	50.0	86.7	84.2	100.0	93.3	94.0	78.4	77.8
24. % Que trabaja en sector público	26.3	28.2	17.3	25.0	6.7	31.6	0.0	20.0	42.2	36.6	66.7
25. % Que trabaja en sector servicios	72.2	86.1	81.4	75.0	66.7	89.5	100.0	80.0	95.0	91.8	88.9
26. % Con ingresos de 1 a 2 salarios mínimos mensuales	29.1	20.2	14.8	11.1	6.1	14.6	0.0	4.8	22.7	13.2	20.0
27. % Con ingresos de 2 a 4 salarios mínimos mensuales	36.4	26.0	30.5	55.6	21.2	41.7	75.0	38.1	24.7	27.8	20.0
28. % Que trabajan menos de 16 horas a la semana	12.8	11.7	10.5	0.0	6.7	5.3	25.0	6.7	9.3	8.2	22.2
29. % Que trabaja sólo con colegas	30.9	45.1	42.6	0.0	46.7	31.6	0.0	20.0	59.7	16.5	0.0
% Respecto de los que no trabajan											
30. % Que no trabaja	27.0	27.9	14.0	12.5	17.9	2.2	25.0	14.3	27.4	20.6	10.0
31. % Que no trabaja por seguir estudiando	22.8	21.3	14.3	0.0	20.0	0.0	0.0	0.0	11.0	20.5	0.0
32. % Que no trabaja por preparar tesis	16.5	14.1	42.9	0.0	20.0	100.0	0.0	0.0	2.5	33.6	0.0
33. % Que no encuentra empleo	23.3	29.3	16.7	0.0	20.0	0.0	50.0	100.0	57.9	22.6	0.0
34. % Que no encuentra o no ha buscado trabajo del total de los casos	12.2	14.1	5.0	12.5	7.1	0.0	12.5	14.3	20.0	8.2	10.0

4. Cuadro Resumen de Alumnos Egresados de Licenciatura por Entidad Académica

Porcentajes Generales, Académicos, Socioeconómicos y Laborales

Carreras de 10 Semestres

	Agregados		Facultades									
	Total	Diez Semestres	Ingeniería									
			Ingeniería Civil	Ingeniería de Minas y Metalurgia	Ingeniería Eléctr. y Electrónica	Ingeniería en Computación	Ingeniería Geofísica	Ingeniería Geológica	Ingeniería Industrial	Ingeniería Mecánica	Ingeniería Mec. Eléctrica	
Datos generales												
1. Número de casos	26,920	8,427	230	57	127	218	65	73	138	112	10	
2. % De mujeres	57.7	51.7	22.6	31.6	25.2	22.0	33.8	50.7	44.9	17.0	10.0	
3. % De egresados con hijos	12.7	11.7	4.8	15.8	3.9	6.0	4.6	1.4	2.2	1.8	80.0	
4. % Con dependientes económicos	24.7	23.7	15.2	24.6	19.7	14.2	15.4	13.7	10.1	8.9	70.0	
5. % Que procede sólo de escuelas públicas	63.1	61.3	50.9	71.9	67.7	60.6	60.0	58.9	47.8	55.4	70.0	
6. % Que procede sólo de escuelas privadas	5.8	6.4	13.0	5.3	6.3	5.5	7.7	6.8	8.0	8.9	20.0	
Estudios inmediatos anteriores												
7. % Con promedio de calificaciones mayor de 8	85.4	84.1	82.6	78.9	83.5	93.1	64.6	83.6	97.1	95.5	70.0	
8. % Que egresó antes de 2014	7.4	5.8	3.9	8.8	10.2	6.4	0.0	0.0	0.0	0.9	90.0	
9. % Formación teórica excelente o buena	91.0	91.7	95.7	82.5	93.7	94.5	89.2	93.2	94.2	92.0	100.0	
10. % Formación práctica excelente o buena	72.0	68.8	66.5	54.4	70.9	82.1	75.4	79.5	77.5	70.5	60.0	
11. % Relación teoría-práctica alta o mediana	88.8	87.5	87.4	86.0	92.1	92.2	90.8	94.5	91.3	91.1	80.0	
12. % Dominio de materias del profesor excelente o bueno	95.6	95.5	98.7	91.2	96.1	95.9	95.4	97.3	99.3	95.5	100.0	
13. % Puntualidad del profesor excelente o buena	84.6	84.0	92.2	78.9	90.6	86.2	75.4	91.8	90.6	91.1	80.0	
14. % Uso de técnicas de enseñanza del profesor excelente o buena	75.6	74.0	79.6	75.4	70.1	78.4	69.2	78.1	76.1	77.7	80.0	
15. % Demanda de profesionales muy alta o alta	61.5	68.8	69.1	29.8	62.2	87.2	16.9	24.7	87.7	69.6	90.0	
Situación socioeconómica												
16. % Con sostén económico de los padres	84.9	84.9	94.8	93.0	94.4	92.7	92.3	93.2	92.0	94.6	80.0	
17. % Con sostén económico del alumno mismo	11.1	11.5	3.9	3.5	4.0	4.1	3.1	4.1	4.3	1.8	20.0	
18. % Madres con máximo primaria	14.1	13.6	10.9	28.1	9.6	10.6	9.2	13.7	4.3	7.1	40.0	
19. % Padres con máximo primaria	11.5	11.0	10.4	17.5	5.6	8.3	4.6	6.8	3.6	4.5	30.0	
20. % Madres con licenciatura o posgrado	31.0	13.9	11.7	12.3	7.2	11.9	12.3	8.2	4.3	6.3	30.0	
21. % Padres con licenciatura o posgrado	38.5	40.3	53.0	28.1	44.8	45.9	46.2	50.7	55.1	56.3	30.0	
Situación laboral												
% Respecto de los que si trabajan												
22. % Que Trabaja	73.0	72.1	57.6	51.8	62.1	73.5	63.1	45.1	78.1	53.2	70.0	
23. % Relación trabajo-carrera alta o mediana	83.3	86.6	82.6	55.2	74.0	93.7	51.2	56.3	91.6	76.3	71.4	
24. % Que trabaja en sector público	26.3	28.2	21.2	20.7	11.7	16.5	36.6	21.9	5.6	18.6	14.3	
25. % Que trabaja en sector servicios	72.2	86.1	70.5	44.8	61.0	88.0	85.4	68.8	56.1	57.6	71.4	
26. % Con ingresos de 1 a 2 salarios mínimos mensuales	29.1	20.2	13.0	21.1	12.6	20.2	15.4	13.7	18.8	14.3	10.0	
27. % Con ingresos de 2 a 4 salarios mínimos mensuales	36.4	26.0	26.5	17.5	22.0	25.2	24.6	16.4	30.4	25.0	0.0	
28. % Que trabajan menos de 16 horas a la semana	12.8	11.7	9.1	6.9	9.1	4.4	22.0	25.0	8.4	13.6	14.3	
29. % Que trabaja sólo con colegas	30.9	45.1	31.1	10.3	10.4	25.3	17.1	12.5	12.1	18.6	28.6	
% Respecto de los que no trabajan												
30. % Que no trabaja	27.0	27.9	42.4	48.2	37.9	26.5	36.9	54.9	21.9	46.8	30.0	
31. % Que no trabaja por seguir estudiando	22.8	21.3	35.1	0.0	6.4	19.3	8.3	5.1	16.7	9.6	0.0	
32. % Que no trabaja por preparar tesis	16.5	14.1	14.4	3.7	31.9	7.0	37.5	15.4	10.0	19.2	0.0	
33. % Que no encuentra empleo	23.3	29.3	18.6	29.6	27.7	33.3	16.7	30.8	43.3	38.5	0.0	
34. % Que no encuentra o no ha buscado trabajo del total de los casos	12.2	14.1	18.3	44.6	16.1	16.7	16.9	40.8	14.6	31.5	0.0	

4. Cuadro Resumen de Alumnos Egresados de Licenciatura por Entidad Académica

Porcentajes Generales, Académicos, Socioeconómicos y Laborales

Carreras de 10 Semestres

	Agregados		Facultades					Unidades Multidisciplinarias		
	Total	Diez Semestres	Ingeniería			Odontología	Med. Vet. y Zootecnia	FES Cuautitlán		
			Ingeniería Petrolera	Ingeniería Mecatrónica	Ingeniería en Sist. Bomédicos	Cirujano Dentista	Medicina Veterinaria y Zootecnia	Ingeniería Mecá. Electr.	Ingeniería Agrícola	Medicina Veterinaria y Zootecnia
Datos generales										
1. Número de casos	26,920	8,427	131	132	42	554	566	72	50	383
2. % De mujeres	57.7	51.7	22.1	17.4	54.8	71.1	67.3	6.9	58.0	62.1
3. % De egresados con hijos	12.7	11.7	3.1	0.0	0.0	6.9	5.8	55.6	16.0	13.6
4. % Con dependientes económicos	24.7	23.7	15.3	8.3	4.8	17.5	20.5	76.4	28.0	30.3
5. % Que procede sólo de escuelas públicas	63.1	61.3	70.2	58.3	35.7	60.3	55.7	75.0	78.0	67.9
6. % Que procede sólo de escuelas privadas	5.8	6.4	3.8	8.3	11.9	4.2	6.0	5.6	2.0	5.2
Estudios inmediatos anteriores										
7. % Con promedio de calificaciones mayor de 8	85.4	84.1	64.9	97.7	100.0	71.8	86.2	50.0	64.0	33.4
8. % Que egresó antes de 2014	7.4	5.8	0.0	0.0	0.0	0.9	1.6	54.2	8.2	3.7
9. % Formación teórica excelente o buena	91.0	91.7	93.1	97.7	95.2	89.5	94.0	88.9	82.0	93.7
10. % Formación práctica excelente o buena	72.0	68.8	65.6	72.7	69.0	85.0	79.2	72.2	80.0	79.4
11. % Relación teoría-práctica alta o mediana	88.8	87.5	85.5	94.7	95.2	93.5	91.3	91.7	90.0	91.9
12. % Dominio de materias del profesor excelente o bueno	95.6	95.5	96.9	97.7	100.0	96.4	98.9	94.4	90.0	97.1
13. % Puntualidad del profesor excelente o buena	84.6	84.0	87.8	94.7	88.1	80.3	92.2	81.9	86.0	84.1
14. % Uso de técnicas de enseñanza del profesor excelente o buena	75.6	74.0	76.3	84.8	85.7	77.1	80.4	83.3	68.0	75.5
15. % Demanda de profesionales muy alta o alta	61.5	68.8	31.3	67.4	50.0	72.9	68.9	65.3	44.0	75.5
Situación socioeconómica										
16. % Con sostén económico de los padres	84.9	84.9	96.2	94.7	92.9	90.6	92.7	73.6	78.0	84.3
17. % Con sostén económico del alumno mismo	11.1	11.5	0.8	2.3	2.4	5.1	5.5	22.2	14.0	11.8
18. % Madres con máximo primaria	14.1	13.6	12.2	5.3	4.8	9.0	8.7	36.1	22.0	12.3
19. % Padres con máximo primaria	11.5	11.0	9.2	3.8	2.4	8.3	7.3	22.2	26.0	11.5
20. % Madres con licenciatura o posgrado	31.0	13.9	9.9	5.3	0.0	10.5	9.4	23.6	32.0	15.0
21. % Padres con licenciatura o posgrado	38.5	40.3	38.2	55.3	66.7	40.7	46.5	26.4	22.0	38.3
Situación laboral										
% Respecto de los que si trabajan										
22. % Que Trabaja	73.0	72.1	55.0	57.6	47.6	65.6	73.9	94.4	72.0	89.2
23. % Relación trabajo-carrera alta o mediana	83.3	86.6	50.7	88.2	80.0	84.8	89.1	94.1	69.4	92.9
24. % Que trabaja en sector público	26.3	28.2	19.7	6.6	10.0	11.6	16.2	23.5	8.3	15.6
25. % Que trabaja en sector servicios	72.2	86.1	71.8	67.1	75.0	92.8	88.9	36.8	47.2	80.3
26. % Con ingresos de 1 a 2 salarios mínimos mensuales	29.1	20.2	19.8	14.4	11.9	27.6	26.0	19.4	18.0	29.0
27. % Con ingresos de 2 a 4 salarios mínimos mensuales	36.4	26.0	13.7	22.7	19.0	20.8	27.2	31.9	38.0	35.2
28. % Que trabajan menos de 16 horas a la semana	12.8	11.7	12.7	6.6	10.0	30.2	16.2	5.9	16.7	8.2
29. % Que trabaja sólo con colegas	30.9	45.1	14.1	13.2	10.0	69.0	69.2	10.3	19.4	67.6
% Respecto de los que no trabajan										
30. % Que no trabaja	27.0	27.9	45.0	42.4	52.4	34.4	26.1	5.6	28.0	10.8
31. % Que no trabaja por seguir estudiando	22.8	21.3	6.9	14.3	22.7	33.7	35.4	25.0	14.3	7.3
32. % Que no trabaja por preparar tesis	16.5	14.1	15.5	10.7	22.7	38.4	24.5	0.0	64.3	19.5
33. % Que no encuentra empleo	23.3	29.3	27.6	32.1	18.2	8.4	4.1	25.0	7.1	31.7
34. % Que no encuentra o no ha buscado trabajo del total de los casos	12.2	14.1	30.2	28.0	21.4	6.7	5.1	4.2	2.0	5.2

4. Cuadro Resumen de Alumnos Egresados de Licenciatura por Entidad Académica

Porcentajes Generales, Académicos, Socioeconómicos y Laborales

Carreras de 10 Semestres

	Unidades Multidisciplinarias												
	Agregados		FES Acatlán			FES Iztacala	FES Aragón					FES Zaragoza	
	Total	Diez Semestres	Arquitectura	Derecho	Economía	Médico Cirujano	Arquitectura	Diseño Industrial	Ingeniería Civil	Ingeniería en Computación	Ingeniería Mec. Eléctrica	Derecho	Quím. Farm. Biológica
Datos generales													
1. Número de casos	26,920	8,427	85	675	126	543	61	24	8	22	13	559	6
2. % De mujeres	57.7	51.7	48.2	50.8	48.4	67.8	45.9	54.2	12.5	22.7	30.8	54.9	66.7
3. % De egresados con hijos	12.7	11.7	4.7	17.3	8.7	5.3	14.8	0.0	100.0	68.2	69.2	18.4	0.0
4. % Con dependientes económicos	24.7	23.7	18.8	27.0	21.4	17.5	34.4	12.5	100.0	81.8	76.9	31.5	16.7
5. % Que procede sólo de escuelas públicas	63.1	61.3	54.1	65.0	65.9	65.4	70.5	45.8	75.0	86.4	76.9	69.6	83.3
6. % Que procede sólo de escuelas privadas	5.8	6.4	8.2	4.7	8.7	3.7	1.6	0.0	0.0	0.0	0.0	2.0	0.0
Estudios inmediatos anteriores													
7. % Con promedio de calificaciones mayor de 8	85.4	84.1	55.3	78.7	77.8	81.4	93.4	95.8	25.0	90.9	100.0	87.5	66.7
8. % Que egresó antes de 2014	7.4	5.8	2.4	5.2	4.8	0.7	8.2	4.2	75.0	86.4	84.6	4.3	0.0
9. % Formación teórica excelente o buena	91.0	91.7	89.4	94.1	92.1	82.7	88.5	87.5	100.0	90.9	92.3	90.3	100.0
10. % Formación práctica excelente o buena	72.0	68.8	61.2	65.9	65.1	86.2	70.5	87.5	87.5	50.0	84.6	69.1	100.0
11. % Relación teoría-práctica alta o mediana	88.8	87.5	87.1	85.5	92.1	95.9	88.5	87.5	87.5	63.6	100.0	86.8	100.0
12. % Dominio de materias del profesor excelente o bueno	95.6	95.5	88.2	93.8	96.8	91.2	96.7	91.7	100.0	95.5	92.3	94.8	100.0
13. % Puntualidad del profesor excelente o buena	84.6	84.0	77.6	74.5	78.6	89.0	91.8	87.5	87.5	95.5	84.6	79.4	100.0
14. % Uso de técnicas de enseñanza del profesor excelente o buena	75.6	74.0	58.8	69.9	73.8	63.0	85.2	70.8	87.5	81.8	76.9	75.5	100.0
15. % Demanda de profesionales muy alta o alta	61.5	68.8	72.9	79.3	33.3	82.9	60.7	33.3	50.0	81.8	69.2	85.0	100.0
Situación socioeconómica													
16. % Con sostén económico de los padres	84.9	84.9	90.6	79.1	82.5	93.0	88.5	79.2	75.0	90.9	61.5	76.5	83.3
17. % Con sostén económico del alumno mismo	11.1	11.5	7.1	16.7	13.5	3.3	9.8	12.5	12.5	9.1	30.8	19.2	0.0
18. % Madres con máximo primaria	14.1	13.6	15.3	17.5	16.7	10.4	16.4	0.0	75.0	50.0	53.8	17.9	16.7
19. % Padres con máximo primaria	11.5	11.0	11.8	14.5	14.3	9.4	14.8	4.2	87.5	31.8	23.1	10.7	16.7
20. % Madres con licenciatura o posgrado	31.0	13.9	14.1	19.7	19.8	12.0	21.3	12.5	62.5	40.9	30.8	15.6	33.3
21. % Padres con licenciatura o posgrado	38.5	40.3	34.1	33.0	27.8	37.8	32.8	41.7	0.0	18.2	23.1	30.6	16.7
Situación laboral													
% Respecto de los que si trabajan													
22. % Que Trabaja	73.0	72.1	85.9	77.9	86.5	34.4	96.7	70.8	100.0	95.5	92.3	78.7	33.3
23. % Relación trabajo-carrera alta o mediana	83.3	86.6	89.0	87.8	83.5	89.8	87.5	76.5	100.0	100.0	100.0	86.0	100.0
24. % Que trabaja en sector público	26.3	28.2	19.2	42.0	21.1	22.0	28.6	17.6	14.3	40.0	10.0	44.3	0.0
25. % Que trabaja en sector servicios	72.2	86.1	74.0	94.7	87.2	91.9	80.4	41.2	85.7	90.0	60.0	92.8	0.0
26. % Con ingresos de 1 a 2 salarios mínimos mensuales	29.1	20.2	24.7	22.1	20.6	12.3	29.5	16.7	37.5	27.3	15.4	24.9	16.7
27. % Con ingresos de 2 a 4 salarios mínimos mensuales	36.4	26.0	32.9	30.8	31.0	8.7	36.1	33.3	12.5	18.2	30.8	29.9	16.7
28. % Que trabajan menos de 16 horas a la semana	12.8	11.7	8.2	8.4	4.6	28.5	10.7	17.6	28.6	0.0	0.0	9.1	0.0
29. % Que trabaja sólo con colegas	30.9	45.1	41.1	54.0	8.3	42.5	41.1	17.6	28.6	10.0	20.0	56.4	0.0
% Respecto de los que no trabajan													
30. % Que no trabaja	27.0	27.9	14.1	22.1	13.5	65.6	3.3	29.2	0.0	4.5	7.7	21.3	66.7
31. % Que no trabaja por seguir estudiando	22.8	21.3	25.0	9.4	11.8	45.8	0.0	14.3	0.0	0.0	0.0	8.5	25.0
32. % Que no trabaja por preparar tesis	16.5	14.1	8.3	1.3	35.3	0.3	50.0	42.9	0.0	0.0	0.0	2.5	0.0
33. % Que no encuentra empleo	23.3	29.3	33.3	43.0	29.4	14.4	0.0	14.3	0.0	0.0	100.0	27.1	25.0
34. % Que no encuentra o no ha buscado trabajo del total de los casos	12.2	14.1	8.2	16.4	7.1	20.0	0.0	8.3	0.0	0.0	7.7	14.5	50.0

5. Cuadro Resumen de Alumnos Egresados de Licenciatura por Entidad Académica

Porcentajes Generales, Académicos, Socioeconómicos y Laborales

Carreras de 12 Semestres

	Agregados		Facultad	Unidad Multidisciplinaria
	Total	Doce Semestres	Medicina	FES Zaragoza
			Médico Cirujano	Médico Cirujano
Datos generales				
1. Número de casos	26,920	868	659	209
2. % De mujeres	57.7	60.8	59.9	63.6
3. % De egresados con hijos	12.7	5.8	5.0	8.1
4. % Con dependientes económicos	24.7	16.4	16.1	17.2
5. % Que procede sólo de escuelas públicas	63.1	55.3	52.2	153.7
6. % Que procede sólo de escuelas privadas	5.8	5.8	6.8	2.4
Estudios inmediatos anteriores				
7. % Con promedio de calificaciones mayor de 8	85.4	96.7	98.5	90.9
8. % Que egresó antes de 2014	7.4	2.1	2.4	1.0
9. % Formación teórica excelente o buena	91.0	82.1	85.4	71.8
10. % Formación práctica excelente o buena	72.0	85.5	85.0	87.1
11. % Relación teoría-práctica alta o mediana	88.8	94.5	94.4	94.7
12. % Dominio de materias del profesor excelente o bueno	95.6	87.8	92.4	73.2
13. % Puntualidad del profesor excelente o buena	84.6	77.0	79.4	69.4
14. % Uso de técnicas de enseñanza del profesor excelente o buena	75.6	58.4	61.2	49.8
15. % Demanda de profesionales muy alta o alta	61.5	79.8	81.5	74.6
Situación socioeconómica				
16. % Con sostén económico de los padres	84.9	94.2	95.3	90.8
17. % Con sostén económico del alumno mismo	11.1	3.0	2.2	5.3
18. % Madres con máximo primaria	14.1	8.7	7.9	11.1
19. % Padres con máximo primaria	11.5	7.7	7.1	9.7
20. % Madres con licenciatura o posgrado	31.0	37.0	39.8	28.5
21. % Padres con licenciatura o posgrado	38.5	48.0	52.0	35.7
Situación laboral				
% Respecto de los que si trabajan				
22. % Que Trabaja	73.0	35.4	33.8	40.1
23. % Relación trabajo-carrera alta o mediana	83.3	92.6	91.2	98.1
24. % Que trabaja en sector público	26.3	34.2	39.0	15.4
25. % Que trabaja en sector servicios	72.2	94.9	94.1	98.1
26. % Con ingresos de 1 a 2 salarios mínimos mensuales	29.1	12.9	10.3	21.1
27. % Con ingresos de 2 a 4 salarios mínimos mensuales	36.4	7.0	7.3	6.2
28. % Que trabajan menos de 16 horas a la semana	12.8	21.0	21.5	19.2
29. % Que trabaja sólo con colegas	30.9	51.0	47.8	63.5
% Respecto de los que no trabajan				
30. % Que no trabaja	27.0	64.6	66.2	59.9
31. % Que no trabaja por seguir estudiando	22.8	43.6	45.1	38.7
32. % Que no trabaja por preparar tesis	16.5	0.7	0.5	1.6
33. % Que no encuentra empleo	23.3	12.6	12.2	13.7
34. % Que no encuentra o no ha buscado trabajo del total de los casos	12.2	11.1	10.0	14.5

IV. Cuadros Resumen Histórico

6. Cuadro Resumen de Alumnos Egresados de Licenciatura por Entidad Académica

Porcentajes Generales, Académicos, Socioeconómicos y Laborales

Resumen Histórico

Reporte

	27°	28°	29°	30°	31°	32°	33°	34°	35°	36°
	2013 - 2014	2014 - 2015	2015 - 2016	2016 - 2017	2017 - 2018	2018 - 2019	2019 - 2020	2020 - 2021	2021 - 2022	2022 - 2023
Datos generales										
1. Número de casos	23,485	25,240	27,020	26,376	25,439	26,133	12,709	16,098	26,228	26,920
2. % De mujeres	56.2	56.3	55.9	55.5	55.6	55.4	57.1	58.9	57.1	57.7
3. % De egresados con hijos	20.8	20.4	19.3	18.2	16.9	16.6	13.7	15.5	15.2	12.7
4. % Con dependientes económicos	33.5	33.0	31.4	30.7	28.9	28.5	27.1	29.9	28.6	24.7
5. % Que procede sólo de escuelas públicas	63.3	67.0	65.7	64.0	63.6	63.1	61.1	63.2	63.6	63.1
6. % Que procede sólo de escuelas privadas	8.1	8.0	7.7	7.2	6.8	6.7	7.1	5.6	5.3	5.8
Estudios inmediatos anteriores										
7. % Con promedio de calificaciones mayor de 8	75.2	76.7	77.0	78.5	79.2	78.8	82.4	83.1	83.9	85.4
9. % Formación teórica excelente o buena	94.9	94.6	94.8	95.1	94.6	94.8	90.7	91.0	91.2	91.0
10. % Formación práctica excelente o buena	79.0	78.2	77.7	77.8	77.9	78.5	74.6	75.0	74.9	72.0
11. % Relación teoría-práctica alta o mediana	91.2	91.9	91.9	92.2	92.2	92.4	89.3	89.4	90.0	88.8
12. % Dominio de materias del profesor: excelente o bueno	96.6	96.6	96.6	96.6	96.6	96.6	95.3	95.5	95.8	95.6
13. % Puntualidad del profesor excelente o buena	82.5	83.4	84.0	83.8	84.2	84.2	82.4	83.6	84.9	84.6
14. % Uso de técnicas de enseñanza del prof. excelente o buena	79.3	79.7	79.8	79.3	79.3	79.0	74.8	75.1	76.3	75.6
15. % Demanda de profesionales muy alta o alta	69.8	71.4	70.5	70.5	71.0	70.4	60.6	69.9	63.2	61.5
Situación socioeconómica										
16. % Con sostén económico de los padres	80.6	83.6	84.5	85.2	85.5	86.9	85.6	83.9	84.6	84.9
17. % Con sostén económico del alumno mismo	13.1	11.2	11.1	10.8	10.2	10.2	10.6	12.4	11.8	11.1
18. % Madres con máximo primaria	24.2	22.8	20.7	19.2	17.4	16.3	15.2	16.5	15.4	14.1
19. % Padres con máximo primaria	18.2	16.9	15.7	14.7	13.3	12.4	11.1	13.3	12.2	11.5
20. % Madres con licenciatura o posgrado	17.4	18.7	19.6	20.2	22.1	22.7	30.1	28.6	30.1	31.0
21. % Padres con licenciatura o posgrado	30.0	30.2	31.0	30.3	32.3	32.1	39.2	37.6	37.8	38.5
Situación laboral										
% Respecto de los que si trabajan										
22. % Que Trabaja	64.4	63.8	62.5	63.4	63.2	63.8	60.7	72.8	72.7	73.0
23. % Relación trabajo-carrera alta o mediana	88.9	88.2	87.6	87.3	87.6	86.9	89.6	10.3	85.4	83.3
24. % Que trabaja en sector público	34.9	35.0	33.5	32.3	30.9	28.3	31.1	30.1	27.5	26.3
25. % Que trabaja en sector servicios	83.0	83.2	83.5	82.9	82.1	81.3	85.5	84.6	83.1	72.2
28. % Que trabajan menos de 16 horas a la semana	12.7	12.5	12.7	12.3	13.1	13.1	13.2	11.3	12.2	12.8
29. % Que trabaja sólo con colegas	30.8	30.3	28.4	27.1	27.4	26.2	33.0	34.7	32.3	30.9
% Respecto de los que no trabajan										
30. % Que no trabaja	35.6	36.2	37.5	36.6	36.8	36.3	39.3	27.2	27.3	27.0
31. % Que no trabaja por seguir estudiando	24.9	22.9	25.5	25.4	23.4	22.9	4.8	20.7	24.6	22.8
32. % Que no trabaja por preparar tesis	30.2	28.3	27.4	28.4	29.0	28.4	13.2	20.2	17.3	16.5
33. % Que no encuentra empleo	28.0	29.5	25.4	28.6	30.9	31.3	6.6	26.8	29.4	23.3
34. % Que no encuentra o no ha buscado trabajo del total de los casos	12.1	13.6	11.2	12.5	13.1	13.2	5.1	7.5	9.9	12.2

Anexo

UNIVERSIDAD NACIONAL AUTÓNOMA DE MÉXICO
COORDINACIÓN GENERAL DE PLANEACIÓN Y SIMPLIFICACIÓN DE LA GESTIÓN INSTITUCIONAL
CUESTIONARIO PARA EGRESADOS DEL NIVEL LICENCIATURA DE LA UNAM

El Perfil de Alumnos Egresados del Nivel Licenciatura de la UNAM, se elabora con los datos proporcionados por los alumnos egresados del nivel de licenciatura que solicitan revisión de estudios o certificado completo, con el propósito de analizar las variables socioeconómicas, académicas y laborales más relevantes, que sirvan para fundamentar la toma de decisiones en la Institución.

DATOS GENERALES

1. Año de nacimiento

2. Sexo:

Femenino
Masculino

3. Lugar de nacimiento:

Ciudad de México
Otro Estado de la República
Extranjero

4. Estado civil:

Casado(a)
Soltero(a)
Divorciado(a)
Unión libre
Separado(a)
Viudo(a)
Otro

5. ¿Tienes hijos(as)?

Sí
No

6. ¿Cuántos dependientes económicos tienes?

Ninguno
Uno
Dos o tres
Cuatro o más

7. Tipo de escuela a la que asististe:

Primaria:

Solo pública
Solo privada
Ambas

Secundaria:

Solo pública
Solo privada
Ambas

Bachillerato:

Solo pública
Solo privada
Ambas

DATOS DE LICENCIATURA CURSADA

8. Tu bachillerato lo realizaste en:

Preparatoria UNAM
CCH UNAM
Colegio de bachilleres
Otro bachillerato público
Bachillerato privado (incorporado o no)
Bachillerato a distancia

9. Año en que ingresaste a la licenciatura:

Antes de 1989
1989 a 1993
1994 a 1998
1999 a 2003
2004 a 2008
2009 a 2013
2014 a 2018
Después de 2018

10. Año en que egresaste de la licenciatura:

Antes de 2004
2004 a 2008
2009 a 2013
2014 a 2018
2019 a 2023

11. ¿Para el manejo de la plataforma tomaste algún taller para el manejo del Sistema SUAyED?

Presencial en las instalaciones de tu escuela o facultad
En línea en el portal o página de tu escuela o facultad
No aplica

12. ¿Qué dispositivo electrónico utilizaste durante la licenciatura?

Computadora de escritorio
Laptop
Tablet
Celular
Otro

13. ¿Realizaste la licenciatura en el tiempo establecido por el plan de estudios?

Sí
No, por motivos económicos
No, por problemas emocionales
No, por reprobado materias
No, por causas médicas
No, por otras causas

14. Promedio de calificaciones en la licenciatura o del último año cursado:

6.0 a 6.5
6.6 a 7.0
7.1 a 7.5
7.6 a 8.0
8.1 a 8.5
8.6 a 9.0
9.1 a 9.5
9.6 a 10

15. ¿Cuántos exámenes extraordinarios presentaste?

1 a 3
4 a 6
7 o más
Ninguno

16. ¿Cuántas materias volviste a cursar?

Ninguna
1 a 2
3 o más

17. La preparación que recibiste durante la licenciatura fue:

Teórica:

Práctica:

Excelente
Buena
Regular
Deficiente

18. La relación entre la teoría y la práctica fue:

Alta
Mediana
Escasa
Inexistente

19. En tu opinión, el plan de estudios que cursaste debería:

Permanecer igual
Mejorar la organización de las asignaturas
Modificar el sistema de evaluación del aprendizaje
Cambiar los métodos de enseñanza
Modificar los contenidos de las asignaturas
Reestructurarse completamente

20. En general, califica cada característica de los(as) profesores(as):

Dominio de las materias:

Responsabilidad:

Uso de métodos y técnicas de enseñanza:

Puntualidad:

Excelente
Bueno
Regular
Deficiente

**21. ¿Qué nuevas tecnologías utilizas para comunicarte?
(Puedes marcar más de uno)**

Blogs
Correo electrónico
Chat
Página personal
Plataformas
Facebook
Twitter
Instagram
You Tube
Otros
Ninguna

22. Motivo de selección de la licenciatura de la que egresaste:

Prestigio de la licenciatura
Licenciatura de alta demanda laboral
Egresados de la licenciatura bien pagados
Fácil ingreso al mercado laboral
El plan de estudios es atractivo
La duración de los estudios
Por vocación y habilidades personales
Por tradición familiar
Por consejo familiar, de amigos o profesores
Otros

23. Consideras que la demanda de profesionales de tu licenciatura es:

Muy alta
Alta
Mediana
Baja
Muy baja
No lo sé

24. Medio de transporte que utilizaste para asistir a la facultad o escuela:
escuela:

(Puedes marcar más de una opción)

- Auto propio o familiar
- Auto de un vecino
- Taxi
- Transporte colectivo
- Metro
- Metrobús
- Bicicleta propia o moto
- Pumabús
- Bicipuma
- Transporte para los campus (transporte de pasaje universitario exclusivo)
- Caminando
- Otro

25. Tiempo que inviertes en el traslado de tu casa o trabajo a la facultad o escuela:

- Menos de 10 minutos
- 10-15 minutos
- 16-30 minutos
- 31-60 minutos
- 1-2 horas
- Más de 2 horas

SITUACIÓN SOCIOECONÓMICA DURANTE LA LICENCIATURA

26. Lenguas y pueblos indígenas

¿Hablas alguna lengua indígena?

¿Tus padres hablan alguna lengua indígena?

¿Te consideras miembro de algún pueblo indígena?

- Sí
- No

Si una o varias de las tres preguntas anteriores fueron afirmativas, especifica cuál lengua o pueblo indígena.

- Náhuatl (Nahuatlahtolli)
- Mixteco (Tu'un savi)
- Zapoteco (Binizaa)
- Otomí (Hñahñu)
- Mazahua (Jñatio)
- Mazateco (Ha shuta enima)
- Totonaco (Tachiwin)
- Mixe (Ayuuk)
- Maya (Maaya t' aan)
- Purépecha (P'urhépecha)
- Otra

27. Estudios de los padres:

(Aun cuando ya hayan fallecido)

Madre:

Padre:

- a) Sin estudios
- b) Primaria incompleta
- c) Primaria completa
- d) Secundaria o equivalente incompleta
- e) Secundaria o equivalente completa
- f) Carrera técnica después de la secundaria incompleta
- g) Carrera técnica después de la secundaria completa
- h) Bachillerato o equivalente incompleto
- i) Bachillerato o equivalente completo
- j) Carrera técnica profesional incompleta
- k) Carrera técnica profesional completa
- l) Licenciatura o normal superior incompleta
- m) Licenciatura o normal superior completa
- n) Posgrado incompleto
- o) Posgrado completo
- p) No lo sé

28. ¿Cuál es la principal ocupación remunerada de tus padres?

Madre:

Padre:

- Socio(a) de una empresa o despacho
- Funcionario(a) de alto nivel [Subsecretario(a), Dir. Gral., Gerente Director(a) de área]
- Jefe(a) de departamento/Ejecutivo(a) de cuenta
- Jefe(a) de oficina/Sección/Área
- Empleado(a) profesional
- Analista técnico/técnico especializado
- Profesional o técnico independiente
- Empleado(a) no profesional
- Vendedor(a)
- Asistente/Ayudante/Auxiliar
- Trabajador(a) manual no calificado
- Empleado(a) doméstico(a)
- Trabajador(a) en actividades agrícolas, ganaderas, silvícolas y de caza y pesca
- Jubilado(a)
- No trabaja
- Fallecido(a)
- Otro
- No lo se

29. De las personas que viven en tú casa mayores de 14 años

¿Cuántas trabajaron en el último mes?

- 0
- 1
- 2
- 3
- 4
- 5
- 6 o más

30. ¿Quién fue tu principal sostén económico durante la licenciatura?

- Madre
- Padre
- Ambos padres
- Cónyuge o pareja
- Tú mismo(a)
- Otra persona

31. ¿Tus padres cuentan con algunas de las siguientes prestaciones, aunque no las hayan utilizado?

(Puedes marcar más de uno)

Servicios de salud:

Madre:

Padre:

- a) Servicios médicos por el Instituto de Salud para el Bienestar (INSABI)
- b) Servicios médicos del IMSS
- c) Servicios médicos del ISSSTE
- d) Servicios médicos de Pemex, Defensa Nacional o Marina
- e) Servicios médicos privados
- f) Otros servicios médicos

Seguridad social:

Madre:

Padre:

- a) Licencia o incapacidad con goce de sueldo (por enfermedad, accidente o maternidad)
- b) Ahorro para el retiro o pensión para la vejez (SAR o AFORE)
- c) Pensión en caso de invalidez
- d) Becas y apoyos educativos
- e) Pensión para su familia en caso de fallecimiento

32. ¿Con quién vives?

- Padre y/o madre y/o hermanos(as)
- Cónyuge y/o pareja y/o hijos(as)
- Otros familiares
- Compañeros(as)
- Solo(a)
- Otra situación

33. La casa donde habitas actualmente es:

- Propia
- Rentada
- Se está pagando
- De asistencia
- De un familiar
- Otra

34. ¿Cuántas personas viven en tu casa? (incluyéndote)

- 1
- 2
- 3
- 4
- 5
- 6
- 7
- 8
- 9 o más

35. ¿Cuántos cuartos hay en la casa en donde vives?

(Sala, comedor, cocina, recámaras, estudio, etc., no cuentes, baños, ni pasillos)

- 1
- 2
- 3
- 4
- 5
- 6
- 7
- 8
- 9 o más

36. ¿Cuántos cuartos se usan para dormir, sin contar pasillos ni baños?

- 1
- 2
- 3
- 4 o más

37. ¿De qué bienes y servicios disfrutas en tu casa?

- Línea telefónica fija
- Internet en tu casa
- Teléfono móvil o celular
- Televisión de paga
- Computadora
- Tableta (iPad, Samsung Galaxy, Playbook, etc.)
- Calentador de agua
- Lavadora de ropa
- Aspiradora
- Tostador de pan
- Reproductor de películas en DVD o Blue ray
- Personas de servicio de planta y/o entrada por salida
- Servicio de drenaje o alcantarillado
- Servicio de agua potable entubada
- Luz eléctrica de servicio público
- Gas natural (de tubería) o gas LP (de tanque)
- Automóvil o camioneta
- Cuarto de baño con regadera y excusado
- Sí
- No

38. ¿Cuántos focos, contando lámparas de techo, mesa y piso hay en tu casa?

- 3 o menos
- 4 a 8
- 9 a 13
- 14 a 18
- 19 a 23
- 24 a 28
- 29 a 33
- 34 a 38
- 39 a 43
- 44 o más

39. ¿Cuál es el material predominante en los pisos de tu vivienda?

- Tierra
- Cemento o firme
- Linóleoum, congóleum o vinil
- Laminado o alfombra
- Mosaico, mármol o vitropiso
- Madera, duela o parquet

40. ¿Cuál es el material predominante en los techos de tu vivienda?

- Material de desecho
- Lámina de cartón
- Lámina metálica
- Lámina de asbesto
- Palma o paja
- Madera o tejamanil
- Teja
- Terrado con vigería
- Losa de concreto o viguetas con bovedilla

41. ¿Cuál es el material predominante en las paredes o muros de tu vivienda?

- Material de desecho
- Lámina de cartón
- Lámina metálica o asbesto
- Carrizo, bambú o palma
- Embarro o bajareque
- Madera
- Adobe
- Muros de tabique, ladrillo, block, piedra o concreto

42. ¿A cuánto ascienden los ingresos mensuales de tu familia sin considerar impuestos? (En terminos de salarios mínimos mensuales)

- Menos de 2 (menos de \$12,612)
- De 2 a menos de 4 (\$12,612 a \$25,225)
- De 4 a menos de 6 (\$25,225 a \$37,837)
- De 6 a menos de 8 (\$37,837 a \$50,449)
- De 8 a menos de 10 (\$50,449 a \$63,062)
- Más de 10 (más de \$63,062)

43. En los últimos tres meses por falta de dinero o recursos tú o alguien de tu familia:

- Tuvo una alimentación muy poco variada
- Dejó de desayunar, comer o cenar
- Comió menos de lo que piensa debía comer
- Se quedó sin comer
- Sintió hambre y no comió
- Sólo comió una vez al día

SITUACIÓN LABORAL ACTUAL

44. ¿Antes de ingresar a la carrera trabajabas?

- Sí
- No

45. ¿Tenías un empleo mientras cursabas tus estudios?

- Sí
- No

46. ¿Durante qué año?

- Durante el primer año de la carrera
- Durante el segundo año de la carrera
- Durante el tercer año de la carrera
- Durante el cuarto año de la carrera
- Durante el quinto año de la carrera
- Durante toda la carrera

47. ¿Cuántos empleos has tenido desde tu ingreso a la carrera?

- 1
- 2
- 3 o más

48. ¿Te ofrecieron empleo al concluir tus estudios?

- Sí
- No

49. ¿Trabajas actualmente?

(Para el caso de alumnos de la carrera de medicina, NO considere la residencia médica como trabajo)

- Sí, tengo trabajo permanente con plaza o contrato
- Sí, tengo trabajo por temporadas
- Sí, tengo trabajo familiar con o sin pago
- No trabajo

50. ¿Cuál fue la principal dificultad para obtener empleo?

- Escasa experiencia laboral
- La carrera es poco conocida
- Su situación personal se lo dificultó
- Ofertas de trabajo poco atractivas
- Otra
- Ninguna

51. A través de que medio encontraste el empleo actual:

Bolsa de trabajo
Anuncio en el periódico
Invitación expresa de una empresa o institución
Recomendación de amigos de la licenciatura
Recomendación de un profesor
Recomendación de un amigo o familiar
Relaciones hechas en empleos anteriores
Creación de negocio, despacho o empresa
Integración a un negocio familiar
Servicio social
Otro

52. ¿Cuál consideras que es el factor que más influyó en la obtención de tu empleo actual?

Prestigio de la institución de la que egresaste
Demanda de tu carrera en el mercado laboral
Experiencia laboral previa
La edad
Género
Las responsabilidades familiares
Desempeño durante la carrera
Otra

53. ¿Cuál fue el requisito formal de mayor peso para conseguir trabajo?

Tener título de licenciatura
Aprobar los exámenes de selección
Entrevista formal
Todos los anteriores
Otros

54. ¿Con tu cargo actual requieres realizar cursos de actualización?

Sí
No

55. ¿Qué tipo de estudios?

Cursos cortos
Diplomado
Especialización
Maestría
Doctorado

56. En tu empleo actual ¿Sé requiere el uso de algún idioma extranjero o lengua?

Sí
No

57. ¿Qué grado de dominio tienes en, el o los idiomas?

(Siendo 1 la calificación más baja y 5 la calificación más alta)
(Puedes marcar más de uno)

Inglés
Francés
Alemán
Chino
Alguna lengua indígena
Otro

Lectura
Comprensión
Conversación
Escritura

58. Indica qué herramientas informáticas empleas como apoyo para el desarrollo de tu trabajo:

(Puedes marcar más de uno)

Procesador de textos
Hoja de cálculo
Power point
Manejador de bases de datos
Lenguaje de programación
Software especializados (CAD, SPSS, programas de gestión contable y fiscal)
Otro

59. La relación entre tu empleo actual y tus estudios es:

Alta (De 67% a 100%)
Mediana (De 34% a 66%)
Escasa (De 1% a 33%)
Inexistente (0%)

60. ¿En qué sector laboral trabajas?

Público
Privado
Social (ONG, Sindicato)

61. ¿Cuál es el tamaño de la empresa o institución en que laboras?

Agropecuario

Micro (10 empleados o menos)
Pequeña (de 11 a 30 empleados)
Mediana (de 31 a 100 empleados)
Grande (101 a más)

Industrial

Micro (10 empleados o menos)
Pequeña (de 11 a 30 empleados)
Mediana (de 31 a 100 empleados)
Grande (101 a más)

Servicios

Micro (10 empleados o menos)
Pequeña (de 11 a 30 empleados)
Mediana (de 31 a 100 empleados)
Grande (101 a más)

62. ¿En qué sector económico se ubica la empresa en la que trabajas?

Agrícola-ganadero, silvícola, etc.
Industria extractiva
Industria de la transformación o construcción
Comercio
Servicios bancarios, financieros y seguros
Transporte o comunicaciones
Turismo
Educación
Servicios profesionales y técnicos
Servicios de salud
Servicios de gobierno

63. ¿Cuántas horas a la semana le dedicas al trabajo?

Menos de 16 horas
De 16 a 32 horas
Más de 32 horas
Calculista
Asistente, ayudante, auxiliar
Otro

64. ¿Qué puesto desempeñas actualmente?

Socio(a) de una empresa o despacho
Funcionario(a) de alto nivel (Subsecretario(a), Dir. Gral., Gerente, Director(a) de área)
Jefe(a) de departamento/Ejecutivo(a) de cuenta
Jefe(a) de oficina/Sección/Área
Empleado(a) profesional
Analista técnico
Profesional independiente
Empleado(a) no profesional
Vendedor(a)
Asistente/Ayudante/Auxiliar
Trabajador(a) anual no calificado
Empleado(a) doméstico
Trabajador(a) en actividades agrícolas, ganaderas, silvícolas y de caza y pesca
Otro

65. ¿Cuál es la principal actividad que realizas en tu trabajo?

Dirección
Coordinación
Dirección de proyectos
Coordinación de proyectos
Dirección de obras
Coordinación de obras
Análisis de sistemas
Planeación
Programación
Evaluación
Supervisión
Mantenimiento

65. ¿Cuál es la principal actividad que realizas en tu trabajo?

(Continuación)

Diagnóstico
Investigación
Análisis financiero
Proyectista

66. Duración en el cargo (en años):

Menos de 1
De 1 a 5
De 6 a 10
De 11 a 15
Más de 15

67. Respecto a tu empleo inmediato anterior:

Ascendiste
Mismo nivel
Descendiste
No aplica

68. ¿A cuánto ascienden tus ingresos mensuales, sin considerar considerar impuestos? (En términos de salarios mínimos mensuales)

Menos de 2 (menos de \$12,612)
De 2 a menos de 4 (\$12,612 a \$25,225)
De 4 a menos de 6 (\$25,225 a \$37,837)
De 6 a menos de 8 (\$37,837 a \$50,449)
De 8 a menos de 10 (\$50,449 a \$63,062)
Más de 10 (más de \$63,062)

69. La mayoría de los profesionistas que trabajan directamente contigo, independientemente de la escuela de procedencia son:

Egresados de la licenciatura que cursaste
Egresados de otras licenciaturas diferentes a las que cursaste
Egresados de la licenciatura que cursaste y de otras licenciaturas
No trabajas con otros profesionistas

70. El principal motivo por el que NO trabajas actualmente es:

Seguir estudiando
Preparar tesis
No encontrar trabajo
No haber buscado trabajo relacionado con sus estudios de licenciatura
No haber buscado trabajo
Estar en la residencia médica
Asuntos familiares
Problemas de salud
Otro

SATISFACCIÓN

71. ¿Te sientes orgulloso(a) de pertenecer a la licenciatura que elegiste?

Sí
No

72. ¿Recomendarías tu plantel a un(a) amigo(a) que considere estudiar la misma licenciatura?

Sí, totalmente

Sí, pero con alguna reserva

Sí, pero con muchas reservas

No, probablemente no

No, bajo ninguna circunstancia

El Perfil de Alumnos Egresados de Licenciatura de la UNAM. 36° Reporte 2022-2023, se elaboró con base en el Cuestionario para Egresados de Licenciatura.

El procesamiento y edición estuvo a cargo de la Dirección de Estudios para la Planeación Universitaria de la Coordinación General de Planeación y Simplificación de la Gestión Institucional (CGPL).

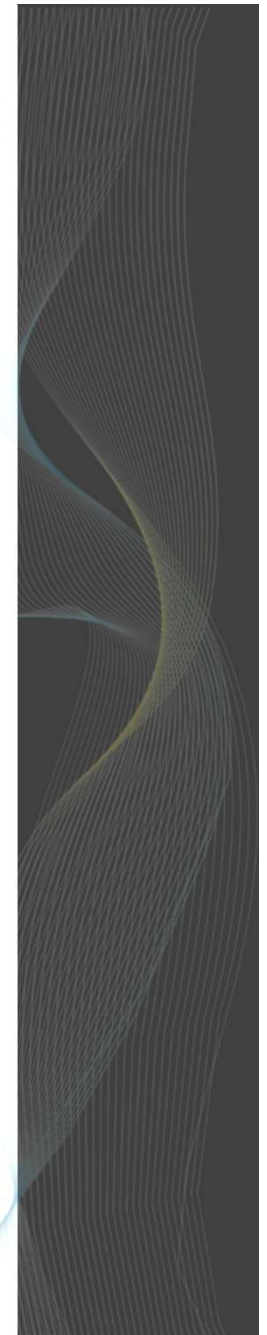

ISSN 0188-445X



9 770188 445009

© Universidad Nacional Autónoma de México
Av. Universidad 3000. UNAM. Ciudad Universitaria
04510. Ciudad de México
(Registro de la publicación física)

